

皆成学園食堂棟及び渡り廊下外壁・建具改修工事

図面番号	図面名称	図面番号	図面名称	図面番号	図面名称
A-1	特記仕様書(1)	A-11	渡り廊下立面図(改修前)	A-21	外部建具詳細図
A-2	特記仕様書(2)	A-12	食堂棟立面図(改修後)	A-22	仮設計画図・概略工程表・樹木位置図
A-3	特記仕様書(3)	A-13	渡り廊下立面図(改修後)		
A-4	特記仕様書(4)	A-14	矩計図(1)(改修前後)		
A-5	特記仕様書(5)	A-15	矩計図(2)(改修前後)		
A-6	配置図・敷地案内図・工事概要	A-16	建具平面図(改修前)		
A-7	外部仕上表	A-17	建具平面図(改修後)		
A-8	地階平面図・1階平面図(改修前後)	A-18	建具表(1)(改修前)		
A-9	屋根伏図(改修前後)	A-19	建具表(2)(改修前)		
A-10	食堂棟立面図(改修前)	A-20	建具表(3)(改修後)		



附記	測量 設計 R7.10. 審査 承認	株式会社 尾崎設計事務所 TEL 0858(23)1531(代) FAX 0858(23)1532	管理建築士 1級建築士 第279891号 尾崎浩秀 担当者	名称 皆成学園食堂棟及び渡り廊下外壁・建具改修工事 目録	設計NO. コードNO. S	図面 A0
----	-----------------------------	--	-------------------------------------	------------------------------------	----------------------	----------

防水改修工事	3	既存下地の処理 [3. 2. 6]	既存下地の補修及び処置 補修箇所の形状、長さ、数量等 ※図示 POS工法及びPFSI工法（機械的固定工法）の既存保護層を撤去し、防水層を非撤去とした立上り部等の処置 ※改修標準仕様書3.2.6(4) (5) (g) ①～③による ※改修標準仕様書3.2.6(4) (5) (g) ①～③による 設備機器架台、配管受部、パラベット、貫通パイプ回り、手すり、丸理の取付け部、塔屋出入口部、防水層末端部の納まり部の処理 ※図示による。ただし、図示が無いものは監督職員と協議する。	<table border="1"> <tr> <th>工法</th> <th>種別</th> <th>施工箇所</th> <th>断熱材 [G]</th> <th>絶縁用シート</th> <th>立上り部の保護</th> </tr> <tr> <td>・P2A</td> <td>・A-1 ※A-2 ・A-3</td> <td></td> <td></td> <td>※ポリエチレンフィルム 厚さ0.15mm以上 又はフラット 押し ※JIS R 1250 70g/m²程度</td> <td>・乾式保護材 ・コンクリート</td> </tr> <tr> <td>・P1B</td> <td>・B-1 ※B-2</td> <td></td> <td></td> <td></td> <td></td> </tr> <tr> <td>・P2A1</td> <td>・A1-1 ※A1-2 ・A1-3</td> <td>(材質) ※JIS A 9521による押出 法ポリスチレンフォーム</td> <td></td> <td></td> <td></td> </tr> <tr> <td>・P1B1</td> <td>・B1-1 ※B1-2</td> <td>断熱材3種(A (スキンを 付) 厚さ ※25mm・50mm</td> <td></td> <td></td> <td></td> </tr> </table>	工法	種別	施工箇所	断熱材 [G]	絶縁用シート	立上り部の保護	・P2A	・A-1 ※A-2 ・A-3			※ポリエチレンフィルム 厚さ0.15mm以上 又はフラット 押し ※JIS R 1250 70g/m ² 程度	・乾式保護材 ・コンクリート	・P1B	・B-1 ※B-2					・P2A1	・A1-1 ※A1-2 ・A1-3	(材質) ※JIS A 9521による押出 法ポリスチレンフォーム				・P1B1	・B1-1 ※B1-2	断熱材3種(A (スキンを 付) 厚さ ※25mm・50mm				<table border="1"> <tr> <th>工法</th> <th>種別</th> <th>施工箇所</th> <th>断熱材 [G]</th> <th>仕上塗料</th> <th>高日射反 射率の防 水の適用 [G]</th> <th>備考</th> </tr> <tr> <td>・P1E</td> <td>・E-1</td> <td></td> <td></td> <td></td> <td></td> <td>・設ける</td> </tr> <tr> <td>・P2E</td> <td>※E-2</td> <td></td> <td></td> <td></td> <td></td> <td>・設けない</td> </tr> </table>	工法	種別	施工箇所	断熱材 [G]	仕上塗料	高日射反 射率の防 水の適用 [G]	備考	・P1E	・E-1					・設ける	・P2E	※E-2					・設けない	<table border="1"> <tr> <th>工法</th> <th>種別</th> <th>施工箇所</th> <th>断熱材 [G]</th> <th>仕上塗料</th> <th>高日射反 射率の防 水の適用 [G]</th> <th>備考</th> </tr> <tr> <td>・MAAS</td> <td>・AS-T1 ・AS-T2 ・AS-J2</td> <td></td> <td></td> <td></td> <td></td> <td>※製造所の仕様</td> </tr> <tr> <td>・MSAS</td> <td>・AS-T3 ・AS-T4</td> <td></td> <td></td> <td></td> <td></td> <td>※製造所の仕様</td> </tr> <tr> <td>・POAS</td> <td>・AS-J1 ・AS-J3</td> <td></td> <td></td> <td></td> <td></td> <td>※製造所の仕様</td> </tr> <tr> <td>・MSAS1</td> <td>・AS1-T1</td> <td>JIS A 9521 (建築用断熱材) に基づく発泡プラスチック断熱材</td> <td></td> <td></td> <td></td> <td>※製造所の仕様</td> </tr> <tr> <td>・MAAS1</td> <td>・AS1-J1</td> <td></td> <td></td> <td></td> <td></td> <td>※製造所の仕様</td> </tr> <tr> <td>・POAS1</td> <td></td> <td></td> <td></td> <td></td> <td></td> <td>※製造所の仕様</td> </tr> </table>	工法	種別	施工箇所	断熱材 [G]	仕上塗料	高日射反 射率の防 水の適用 [G]	備考	・MAAS	・AS-T1 ・AS-T2 ・AS-J2					※製造所の仕様	・MSAS	・AS-T3 ・AS-T4					※製造所の仕様	・POAS	・AS-J1 ・AS-J3					※製造所の仕様	・MSAS1	・AS1-T1	JIS A 9521 (建築用断熱材) に基づく発泡プラスチック断熱材				※製造所の仕様	・MAAS1	・AS1-J1					※製造所の仕様	・POAS1						※製造所の仕様	<table border="1"> <tr> <th>工法</th> <th>種別</th> <th>施工箇所</th> <th>断熱材 [G]</th> <th>仕上塗料</th> <th>高日射反 射率の防 水の適用 [G]</th> <th>備考</th> </tr> <tr> <td>・POS</td> <td>・S-F1</td> <td></td> <td></td> <td></td> <td></td> <td>※製造所の仕様</td> </tr> <tr> <td>・SAS</td> <td></td> <td></td> <td></td> <td></td> <td></td> <td>※製造所の仕様</td> </tr> <tr> <td></td> <td>・S-F2</td> <td></td> <td></td> <td></td> <td></td> <td>※製造所の仕様</td> </tr> <tr> <td></td> <td>・S-M1</td> <td></td> <td></td> <td></td> <td></td> <td>※製造所の仕様</td> </tr> <tr> <td></td> <td>・S-M2</td> <td></td> <td></td> <td></td> <td></td> <td>※製造所の仕様</td> </tr> <tr> <td>・SSS</td> <td>・S-F1</td> <td></td> <td></td> <td></td> <td></td> <td>※製造所の仕様</td> </tr> <tr> <td></td> <td>・S-F2</td> <td></td> <td></td> <td></td> <td></td> <td>※製造所の仕様</td> </tr> <tr> <td>・MAS</td> <td>・S-M1</td> <td></td> <td></td> <td></td> <td></td> <td>※製造所の仕様</td> </tr> <tr> <td></td> <td>・S-M2</td> <td></td> <td></td> <td></td> <td></td> <td>※製造所の仕様</td> </tr> <tr> <td></td> <td>・S-M3</td> <td></td> <td></td> <td></td> <td></td> <td>※製造所の仕様</td> </tr> </table>	工法	種別	施工箇所	断熱材 [G]	仕上塗料	高日射反 射率の防 水の適用 [G]	備考	・POS	・S-F1					※製造所の仕様	・SAS						※製造所の仕様		・S-F2					※製造所の仕様		・S-M1					※製造所の仕様		・S-M2					※製造所の仕様	・SSS	・S-F1					※製造所の仕様		・S-F2					※製造所の仕様	・MAS	・S-M1					※製造所の仕様		・S-M2					※製造所の仕様		・S-M3					※製造所の仕様	<table border="1"> <tr> <th>工法</th> <th>種別</th> <th>施工箇所</th> <th>断熱材 [G]</th> <th>仕上塗料</th> <th>高日射反 射率の防 水の適用 [G]</th> <th>備考</th> </tr> <tr> <td>・POX</td> <td>※X-1 ・X-2 ・X-1H ・X-2H</td> <td></td> <td></td> <td></td> <td></td> <td>※主材料の製造所の仕様</td> </tr> <tr> <td>○L4X</td> <td>・X-1 ※X-2 ・X-1H ・X-2H</td> <td></td> <td></td> <td></td> <td></td> <td>※主材料の製造所の仕様</td> </tr> <tr> <td>○P1Y</td> <td>※Y-2</td> <td></td> <td></td> <td></td> <td></td> <td>保護層</td> </tr> <tr> <td>・P2Y</td> <td>※Y-2</td> <td></td> <td></td> <td></td> <td></td> <td>保護層</td> </tr> </table>	工法	種別	施工箇所	断熱材 [G]	仕上塗料	高日射反 射率の防 水の適用 [G]	備考	・POX	※X-1 ・X-2 ・X-1H ・X-2H					※主材料の製造所の仕様	○L4X	・X-1 ※X-2 ・X-1H ・X-2H					※主材料の製造所の仕様	○P1Y	※Y-2					保護層	・P2Y	※Y-2					保護層	<table border="1"> <tr> <th>工法</th> <th>種別</th> <th>施工箇所</th> <th>断熱材 [G]</th> <th>仕上塗料</th> <th>高日射反 射率の防 水の適用 [G]</th> <th>備考</th> </tr> <tr> <td>・P1E</td> <td>・E-1</td> <td></td> <td></td> <td></td> <td></td> <td>※製造所の仕様</td> </tr> <tr> <td>・P2E</td> <td>※E-2</td> <td></td> <td></td> <td></td> <td></td> <td>※製造所の仕様</td> </tr> </table>	工法	種別	施工箇所	断熱材 [G]	仕上塗料	高日射反 射率の防 水の適用 [G]	備考	・P1E	・E-1					※製造所の仕様	・P2E	※E-2					※製造所の仕様	<table border="1"> <tr> <th>工法</th> <th>種別</th> <th>施工箇所</th> <th>断熱材 [G]</th> <th>仕上塗料</th> <th>高日射反 射率の防 水の適用 [G]</th> <th>備考</th> </tr> <tr> <td>・P1E</td> <td>・E-1</td> <td></td> <td></td> <td></td> <td></td> <td>※製造所の仕様</td> </tr> <tr> <td>・P2E</td> <td>※E-2</td> <td></td> <td></td> <td></td> <td></td> <td>※製造所の仕様</td> </tr> </table>	工法	種別	施工箇所	断熱材 [G]	仕上塗料	高日射反 射率の防 水の適用 [G]	備考	・P1E	・E-1					※製造所の仕様	・P2E	※E-2					※製造所の仕様	<table border="1"> <tr> <th>工法</th> <th>種別</th> <th>施工箇所</th> <th>断熱材 [G]</th> <th>仕上塗料</th> <th>高日射反 射率の防 水の適用 [G]</th> <th>備考</th> </tr> <tr> <td>・P1E</td> <td>・E-1</td> <td></td> <td></td> <td></td> <td></td> <td>※製造所の仕様</td> </tr> <tr> <td>・P2E</td> <td>※E-2</td> <td></td> <td></td> <td></td> <td></td> <td>※製造所の仕様</td> </tr> </table>	工法	種別	施工箇所	断熱材 [G]	仕上塗料	高日射反 射率の防 水の適用 [G]	備考	・P1E	・E-1					※製造所の仕様	・P2E	※E-2					※製造所の仕様	<table border="1"> <tr> <th>工法</th> <th>種別</th> <th>施工箇所</th> <th>断熱材 [G]</th> <th>仕上塗料</th> <th>高日射反 射率の防 水の適用 [G]</th> <th>備考</th> </tr> <tr> <td>・P1E</td> <td>・E-1</td> <td></td> <td></td> <td></td> <td></td> <td>※製造所の仕様</td> </tr> <tr> <td>・P2E</td> <td>※E-2</td> <td></td> <td></td> <td></td> <td></td> <td>※製造所の仕様</td> </tr> </table>	工法	種別	施工箇所	断熱材 [G]	仕上塗料	高日射反 射率の防 水の適用 [G]	備考	・P1E	・E-1					※製造所の仕様	・P2E	※E-2					※製造所の仕様	<table border="1"> <tr> <th>工法</th> <th>種別</th> <th>施工箇所</th> <th>断熱材 [G]</th> <th>仕上塗料</th> <th>高日射反 射率の防 水の適用 [G]</th> <th>備考</th> </tr> <tr> <td>・P1E</td> <td>・E-1</td> <td></td> <td></td> <td></td> <td></td> <td>※製造所の仕様</td> </tr> <tr> <td>・P2E</td> <td>※E-2</td> <td></td> <td></td> <td></td> <td></td> <td>※製造所の仕様</td> </tr> </table>	工法	種別	施工箇所	断熱材 [G]	仕上塗料	高日射反 射率の防 水の適用 [G]	備考	・P1E	・E-1					※製造所の仕様	・P2E	※E-2					※製造所の仕様	<table border="1"> <tr> <th>工法</th> <th>種別</th> <th>施工箇所</th> <th>断熱材 [G]</th> <th>仕上塗料</th> <th>高日射反 射率の防 水の適用 [G]</th> <th>備考</th> </tr> <tr> <td>・P1E</td> <td>・E-1</td> <td></td> <td></td> <td></td> <td></td> <td>※製造所の仕様</td> </tr> <tr> <td>・P2E</td> <td>※E-2</td> <td></td> <td></td> <td></td> <td></td> <td>※製造所の仕様</td> </tr> </table>	工法	種別	施工箇所	断熱材 [G]	仕上塗料	高日射反 射率の防 水の適用 [G]	備考	・P1E	・E-1					※製造所の仕様	・P2E	※E-2					※製造所の仕様	<table border="1"> <tr> <th>工法</th> <th>種別</th> <th>施工箇所</th> <th>断熱材 [G]</th> <th>仕上塗料</th> <th>高日射反 射率の防 水の適用 [G]</th> <th>備考</th> </tr> <tr> <td>・P1E</td> <td>・E-1</td> <td></td> <td></td> <td></td> <td></td> <td>※製造所の仕様</td> </tr> <tr> <td>・P2E</td> <td>※E-2</td> <td></td> <td></td> <td></td> <td></td> <td>※製造所の仕様</td> </tr> </table>	工法	種別	施工箇所	断熱材 [G]	仕上塗料	高日射反 射率の防 水の適用 [G]	備考	・P1E	・E-1					※製造所の仕様	・P2E	※E-2					※製造所の仕様	<table border="1"> <tr> <th>工法</th> <th>種別</th> <th>施工箇所</th> <th>断熱材 [G]</th> <th>仕上塗料</th> <th>高日射反 射率の防 水の適用 [G]</th> <th>備考</th> </tr> <tr> <td>・P1E</td> <td>・E-1</td> <td></td> <td></td> <td></td> <td></td> <td>※製造所の仕様</td> </tr> <tr> <td>・P2E</td> <td>※E-2</td> <td></td> <td></td> <td></td> <td></td> <td>※製造所の仕様</td> </tr> </table>	工法	種別	施工箇所	断熱材 [G]	仕上塗料	高日射反 射率の防 水の適用 [G]	備考	・P1E	・E-1					※製造所の仕様	・P2E	※E-2					※製造所の仕様	<table border="1"> <tr> <th>工法</th> <th>種別</th> <th>施工箇所</th> <th>断熱材 [G]</th> <th>仕上塗料</th> <th>高日射反 射率の防 水の適用 [G]</th> <th>備考</th> </tr> <tr> <td>・P1E</td> <td>・E-1</td> <td></td> <td></td> <td></td> <td></td> <td>※製造所の仕様</td> </tr> <tr> <td>・P2E</td> <td>※E-2</td> <td></td> <td></td> <td></td> <td></td> <td>※製造所の仕様</td> </tr> </table>	工法	種別	施工箇所	断熱材 [G]	仕上塗料	高日射反 射率の防 水の適用 [G]	備考	・P1E	・E-1					※製造所の仕様	・P2E	※E-2					※製造所の仕様	<table border="1"> <tr> <th>工法</th> <th>種別</th> <th>施工箇所</th> <th>断熱材 [G]</th> <th>仕上塗料</th> <th>高日射反 射率の防 水の適用 [G]</th> <th>備考</th> </tr> <tr> <td>・P1E</td> <td>・E-1</td> <td></td> <td></td> <td></td> <td></td> <td>※製造所の仕様</td> </tr> <tr> <td>・P2E</td> <td>※E-2</td> <td></td> <td></td> <td></td> <td></td> <td>※製造所の仕様</td> </tr> </table>	工法	種別	施工箇所	断熱材 [G]	仕上塗料	高日射反 射率の防 水の適用 [G]	備考	・P1E	・E-1					※製造所の仕様	・P2E	※E-2					※製造所の仕様	<table border="1"> <tr> <th>工法</th> <th>種別</th> <th>施工箇所</th> <th>断熱材 [G]</th> <th>仕上塗料</th> <th>高日射反 射率の防 水の適用 [G]</th> <th>備考</th> </tr> <tr> <td>・P1E</td> <td>・E-1</td> <td></td> <td></td> <td></td> <td></td> <td>※製造所の仕様</td> </tr> <tr> <td>・P2E</td> <td>※E-2</td> <td></td> <td></td> <td></td> <td></td> <td>※製造所の仕様</td> </tr> </table>	工法	種別	施工箇所	断熱材 [G]	仕上塗料	高日射反 射率の防 水の適用 [G]	備考	・P1E	・E-1					※製造所の仕様	・P2E	※E-2					※製造所の仕様	<table border="1"> <tr> <th>工法</th> <th>種別</th> <th>施工箇所</th> <th>断熱材 [G]</th> <th>仕上塗料</th> <th>高日射反 射率の防 水の適用 [G]</th> <th>備考</th> </tr> <tr> <td>・P1E</td> <td>・E-1</td> <td></td> <td></td> <td></td> <td></td> <td>※製造所の仕様</td> </tr> <tr> <td>・P2E</td> <td>※E-2</td> <td></td> <td></td> <td></td> <td></td> <td>※製造所の仕様</td> </tr> </table>	工法	種別	施工箇所	断熱材 [G]	仕上塗料	高日射反 射率の防 水の適用 [G]	備考	・P1E	・E-1					※製造所の仕様	・P2E	※E-2					※製造所の仕様	<table border="1"> <tr> <th>工法</th> <th>種別</th> <th>施工箇所</th> <th>断熱材 [G]</th> <th>仕上塗料</th> <th>高日射反 射率の防 水の適用 [G]</th> <th>備考</th> </tr> <tr> <td>・P1E</td> <td>・E-1</td> <td></td> <td></td> <td></td> <td></td> <td>※製造所の仕様</td> </tr> <tr> <td>・P2E</td> <td>※E-2</td> <td></td> <td></td> <td></td> <td></td> <td>※製造所の仕様</td> </tr> </table>	工法	種別	施工箇所	断熱材 [G]	仕上塗料	高日射反 射率の防 水の適用 [G]	備考	・P1E	・E-1					※製造所の仕様	・P2E	※E-2					※製造所の仕様	<table border="1"> <tr> <th>工法</th> <th>種別</th> <th>施工箇所</th> <th>断熱材 [G]</th> <th>仕上塗料</th> <th>高日射反 射率の防 水の適用 [G]</th> <th>備考</th> </tr> <tr> <td>・P1E</td> <td>・E-1</td> <td></td> <td></td> <td></td> <td></td> <td>※製造所の仕様</td> </tr> <tr> <td>・P2E</td> <td>※E-2</td> <td></td> <td></td> <td></td> <td></td> <td>※製造所の仕様</td> </tr> </table>	工法	種別	施工箇所	断熱材 [G]	仕上塗料	高日射反 射率の防 水の適用 [G]	備考	・P1E	・E-1					※製造所の仕様	・P2E	※E-2					※製造所の仕様	<table border="1"> <tr> <th>工法</th> <th>種別</th> <th>施工箇所</th> <th>断熱材 [G]</th> <th>仕上塗料</th> <th>高日射反 射率の防 水の適用 [G]</th> <th>備考</th> </tr> <tr> <td>・P1E</td> <td>・E-1</td> <td></td> <td></td> <td></td> <td></td> <td>※製造所の仕様</td> </tr> <tr> <td>・P2E</td> <td>※E-2</td> <td></td> <td></td> <td></td> <td></td> <td>※製造所の仕様</td> </tr> </table>	工法	種別	施工箇所	断熱材 [G]	仕上塗料	高日射反 射率の防 水の適用 [G]	備考	・P1E	・E-1					※製造所の仕様	・P2E	※E-2					※製造所の仕様	<table border="1"> <tr> <th>工法</th> <th>種別</th> <th>施工箇所</th> <th>断熱材 [G]</th> <th>仕上塗料</th> <th>高日射反 射率の防 水の適用 [G]</th> <th>備考</th> </tr> <tr> <td>・P1E</td> <td>・E-1</td> <td></td> <td></td> <td></td> <td></td> <td>※製造所の仕様</td> </tr> <tr> <td>・P2E</td> <td>※E-2</td> <td></td> <td></td> <td></td> <td></td> <td>※製造所の仕様</td> </tr> </table>	工法	種別	施工箇所	断熱材 [G]	仕上塗料	高日射反 射率の防 水の適用 [G]	備考	・P1E	・E-1					※製造所の仕様	・P2E	※E-2					※製造所の仕様	<table border="1"> <tr> <th>工法</th> <th>種別</th> <th>施工箇所</th> <th>断熱材 [G]</th> <th>仕上塗料</th> <th>高日射反 射率の防 水の適用 [G]</th> <th>備考</th> </tr> <tr> <td>・P1E</td> <td>・E-1</td> <td></td> <td></td> <td></td> <td></td> <td>※製造所の仕様</td> </tr> <tr> <td>・P2E</td> <td>※E-2</td> <td></td> <td></td> <td></td> <td></td> <td>※製造所の仕様</td> </tr> </table>	工法	種別	施工箇所	断熱材 [G]	仕上塗料	高日射反 射率の防 水の適用 [G]	備考	・P1E	・E-1					※製造所の仕様	・P2E	※E-2					※製造所の仕様	<table border="1"> <tr> <th>工法</th> <th>種別</th> <th>施工箇所</th> <th>断熱材 [G]</th> <th>仕上塗料</th> <th>高日射反 射率の防 水の適用 [G]</th> <th>備考</th> </tr> <tr> <td>・P1E</td> <td>・E-1</td> <td></td> <td></td> <td></td> <td></td> <td>※製造所の仕様</td> </tr> <tr> <td>・P2E</td> <td>※E-2</td> <td></td> <td></td> <td></td> <td></td> <td>※製造所の仕様</td> </tr> </table>	工法	種別	施工箇所	断熱材 [G]	仕上塗料	高日射反 射率の防 水の適用 [G]	備考	・P1E	・E-1					※製造所の仕様	・P2E	※E-2					※製造所の仕様	<table border="1"> <tr> <th>工法</th> <th>種別</th> <th>施工箇所</th> <th>断熱材 [G]</th> <th>仕上塗料</th> <th>高日射反 射率の防 水の適用 [G]</th> <th>備考</th> </tr> <tr> <td>・P1E</td> <td>・E-1</td> <td></td> <td></td> <td></td> <td></td> <td>※製造所の仕様</td> </tr> <tr> <td>・P2E</td> <td>※E-2</td> <td></td> <td></td> <td></td> <td></td> <td>※製造所の仕様</td> </tr> </table>	工法	種別	施工箇所	断熱材 [G]	仕上塗料	高日射反 射率の防 水の適用 [G]	備考	・P1E	・E-1					※製造所の仕様	・P2E	※E-2					※製造所の仕様	<table border="1"> <tr> <th>工法</th> <th>種別</th> <th>施工箇所</th> <th>断熱材 [G]</th> <th>仕上塗料</th> <th>高日射反 射率の防 水の適用 [G]</th> <th>備考</th> </tr> <tr> <td>・P1E</td> <td>・E-1</td> <td></td> <td></td> <td></td> <td></td> <td>※製造所の仕様</td> </tr> <tr> <td>・P2E</td> <td>※E-2</td> <td></td> <td></td> <td></td> <td></td> <td>※製造所の仕様</td> </tr> </table>	工法	種別	施工箇所	断熱材 [G]	仕上塗料	高日射反 射率の防 水の適用 [G]	備考	・P1E	・E-1					※製造所の仕様	・P2E	※E-2					※製造所の仕様	<table border="1"> <tr> <th>工法</th> <th>種別</th> <th>施工箇所</th> <th>断熱材 [G]</th> <th>仕上塗料</th> <th>高日射反 射率の防 水の適用 [G]</th> <th>備考</th> </tr> <tr> <td>・P1E</td> <td>・E-1</td> <td></td> <td></td> <td></td> <td></td> <td>※製造所の仕様</td> </tr> <tr> <td>・P2E</td> <td>※E-2</td> <td></td> <td></td> <td></td> <td></td> <td>※製造所の仕様</td> </tr> </table>	工法	種別	施工箇所	断熱材 [G]	仕上塗料	高日射反 射率の防 水の適用 [G]	備考	・P1E	・E-1					※製造所の仕様	・P2E	※E-2					※製造所の仕様	<table border="1"> <tr> <th>工法</th> <th>種別</th> <th>施工箇所</th> <th>断熱材 [G]</th> <th>仕上塗料</th> <th>高日射反 射率の防 水の適用 [G]</th> <th>備考</th> </tr> <tr> <td>・P1E</td> <td>・E-1</td> <td></td> <td></td> <td></td> <td></td> <td>※製造所の仕様</td> </tr> <tr> <td>・P2E</td> <td>※E-2</td> <td></td> <td></td> <td></td> <td></td> <td>※製造所の仕様</td> </tr> </table>	工法	種別	施工箇所	断熱材 [G]	仕上塗料	高日射反 射率の防 水の適用 [G]	備考	・P1E	・E-1					※製造所の仕様	・P2E	※E-2					※製造所の仕様	<table border="1"> <tr> <th>工法</th> <th>種別</th> <th>施工箇所</th> <th>断熱材 [G]</th> <th>仕上塗料</th> <th>高日射反 射率の防 水の適用 [G]</th> <th>備考</th> </tr> <tr> <td>・P1E</td> <td>・E-1</td> <td></td> <td></td> <td></td> <td></td> <td>※製造所の仕様</td> </tr> <tr> <td>・P2E</td> <td>※E-2</td> <td></td> <td></td> <td></td> <td></td> <td>※製造所の仕様</td> </tr> </table>	工法	種別	施工箇所	断熱材 [G]	仕上塗料	高日射反 射率の防 水の適用 [G]	備考	・P1E	・E-1					※製造所の仕様	・P2E	※E-2					※製造所の仕様	<table border="1"> <tr> <th>工法</th> <th>種別</th> <th>施工箇所</th> <th>断熱材 [G]</th> <th>仕上塗料</th> <th>高日射反 射率の防 水の適用 [G]</th> <th>備考</th> </tr> <tr> <td>・P1E</td> <td>・E-1</td> <td></td> <td></td> <td></td> <td></td> <td>※製造所の仕様</td> </tr> <tr> <td>・P2E</td> <td>※E-2</td> <td></td> <td></td> <td></td> <td></td> <td>※製造所の仕様</td> </tr> </table>	工法	種別	施工箇所	断熱材 [G]	仕上塗料	高日射反 射率の防 水の適用 [G]	備考	・P1E	・E-1					※製造所の仕様	・P2E	※E-2					※製造所の仕様	<table border="1"> <tr> <th>工法</th> <th>種別</th> <th>施工箇所</th> <th>断熱材 [G]</th> <th>仕上塗料</th> <th>高日射反 射率の防 水の適用 [G]</th> <th>備考</th> </tr> <tr> <td>・P1E</td> <td>・E-1</td> <td></td> <td></td> <td></td> <td></td> <td>※製造所の仕様</td> </tr> <tr> <td>・P2E</td> <td>※E-2</td> <td></td> <td></td> <td></td> <td></td> <td>※製造所の仕様</td> </tr> </table>	工法	種別	施工箇所	断熱材 [G]	仕上塗料	高日射反 射率の防 水の適用 [G]	備考	・P1E	・E-1					※製造所の仕様	・P2E	※E-2					※製造所の仕様	<table border="1"> <tr> <th>工法</th> <th>種別</th> <th>施工箇所</th> <th>断熱材 [G]</th> <th>仕上塗料</th> <th>高日射反 射率の防 水の適用 [G]</th> <th>備考</th> </tr> <tr> <td>・P1E</td> <td>・E-1</td> <td></td> <td></td> <td></td> <td></td> <td>※製造所の仕様</td> </tr> <tr> <td>・P2E</td> <td>※E-2</td> <td></td> <td></td> <td></td> <td></td> <td>※製造所の仕様</td> </tr> </table>	工法	種別	施工箇所	断熱材 [G]	仕上塗料	高日射反 射率の防 水の適用 [G]	備考	・P1E	・E-1					※製造所の仕様	・P2E	※E-2					※製造所の仕様	<table border="1"> <tr> <th>工法</th> <th>種別</th> <th>施工箇所</th> <th>断熱材 [G]</th> <th>仕上塗料</th> <th>高日射反 射率の防 水の適用 [G]</th> <th>備考</th> </tr> <tr> <td>・P1E</td> <td>・E-1</td> <td></td> <td></td> <td></td> <td></td> <td>※製造所の仕様</td> </tr> <tr> <td>・P2E</td> <td>※E-2</td> <td></td> <td></td> <td></td> <td></td> <td>※製造所の仕様</td> </tr> </table>	工法	種別	施工箇所	断熱材 [G]	仕上塗料	高日射反 射率の防 水の適用 [G]	備考	・P1E	・E-1					※製造所の仕様	・P2E	※E-2					※製造所の仕様	<table border="1"> <tr> <th>工法</th> <th>種別</th> <th>施工箇所</th> <th>断熱材 [G]</th> <th>仕上塗料</th> <th>高日射反 射率の防 水の適用 [G]</th> <th>備考</th> </tr> <tr> <td>・P1E</td> <td>・E-1</td> <td></td> <td></td> <td></td> <td></td> <td>※製造所の仕様</td> </tr> <tr> <td>・P2E</td> <td>※E-2</td> <td></td> <td></td> <td></td> <td></td> <td>※製造所の仕様</td> </tr> </table>	工法	種別	施工箇所	断熱材 [G]	仕上塗料	高日射反 射率の防 水の適用 [G]	備考	・P1E	・E-1					※製造所の仕様	・P2E	※E-2					※製造所の仕様	<table border="1"> <tr> <th>工法</th> <th>種別</th> <th>施工箇所</th> <th>断熱材 [G]</th> <th>仕上塗料</th> <th>高日射反 射率の防 水の適用 [G]</th> <th>備考</th> </tr> <tr> <td>・P1E</td> <td>・E-1</td> <td></td> <td></td> <td></td> <td></td> <td>※製造所の仕様</td> </tr> <tr> <td>・P2E</td> <td>※E-2</td> <td></td> <td></td> <td></td> <td></td> <td>※製造所の仕様</td> </tr> </table>	工法	種別	施工箇所	断熱材 [G]	仕上塗料	高日射反 射率の防 水の適用 [G]	備考	・P1E	・E-1					※製造所の仕様	・P2E	※E-2					※製造所の仕様	<table border="1"> <tr> <th>工法</th> <th>種別</th> <th>施工箇所</th> <th>断熱材 [G]</th> <th>仕上塗料</th> <th>高日射反 射率の防 水の適用 [G]</th> <th>備考</th> </tr> <tr> <td>・P1E</td> <td>・E-1</td> <td></td> <td></td> <td></td> <td></td> <td>※製造所の仕様</td> </tr> <tr> <td>・P2E</td> <td>※E-2</td> <td></td> <td></td> <td></td> <td></td> <td>※製造所の仕様</td> </tr> </table>	工法	種別	施工箇所	断熱材 [G]	仕上塗料	高日射反 射率の防 水の適用 [G]	備考	・P1E	・E-1					※製造所の仕様	・P2E	※E-2					※製造所の仕様	<table border="1"> <tr> <th>工法</th> <th>種別</th> <th>施工箇所</th> <th>断熱材 [G]</th> <th>仕上塗料</th> <th>高日射反 射率の防 水の適用 [G]</th> <th>備考</th> </tr> <tr> <td>・P1E</td> <td>・E-1</td> <td></td> <td></td> <td></td> <td></td> <td>※製造所の仕様</td> </tr> <tr> <td>・P2E</td> <td>※E-2</td> <td></td> <td></td> <td></td> <td></td> <td>※製造所の仕様</td> </tr> </table>	工法	種別	施工箇所	断熱材 [G]	仕上塗料	高日射反 射率の防 水の適用 [G]	備考	・P1E	・E-1					※製造所の仕様	・P2E	※E-2					※製造所の仕様	<table border="1"> <tr> <th>工法</th> <th>種別</th> <th>施工箇所</th> <th>断熱材 [G]</th> <th>仕上塗料</th> <th>高日射反 射率の防 水の適用 [G]</th> <th>備考</th> </tr> <tr> <td>・P1E</td> <td>・E-1</td> <td></td> <td></td> <td></td> <td></td> <td>※製造所の仕様</td> </tr> <tr> <td>・P2E</td> <td>※E-2</td> <td></td> <td></td> <td></td> <td></td> <td>※製造所の仕様</td> </tr> </table>	工法	種別	施工箇所	断熱材 [G]	仕上塗料	高日射反 射率の防 水の適用 [G]	備考	・P1E	・E-1					※製造所の仕様	・P2E	※E-2					※製造所の仕様	<table border="1"> <tr> <th>工法</th> <th>種別</th> <th>施工箇所</th> <th>断熱材 [G]</th> <th>仕上塗料</th> <th>高日射反 射率の防 水の適用 [G]</th> <th>備考</th> </tr> <tr> <td>・P1E</td> <td>・E-1</td> <td></td> <td></td> <td></td> <td></td> <td>※製造所の仕様</td> </tr> <tr> <td>・P2E</td> <td>※E-2</td> <td></td> <td></td> <td></td> <td></td> <td>※製造所の仕様</td> </tr> </table>	工法	種別	施工箇所	断熱材 [G]	仕上塗料	高日射反 射率の防 水の適用 [G]	備考	・P1E	・E-1					※製造所の仕様	・P2E	※E-2					※製造所の仕様	<table border="1"> <tr> <th>工法</th> <th>種別</th> <th>施工箇所</th> <th>断熱材 [G]</th> <th>仕上塗料</th> <th>高日射反 射率の防 水の適用 [G]</th> <th>備考</th> </tr> <tr> <td>・P1E</td> <td>・E-1</td> <td></td> <td></td> <td></td> <td></td> <td>※製造所の仕様</td> </tr> <tr> <td>・P2E</td> <td>※E-2</td> <td></td> <td></td> <td></td> <td></td> <td>※製造所の仕様</td> </tr> </table>	工法	種別	施工箇所	断熱材 [G]	仕上塗料	高日射反 射率の防 水の適用 [G]	備考	・P1E	・E-1					※製造所の仕様	・P2E	※E-2					※製造所の仕様	<table border="1"> <tr> <th>工法</th> <th>種別</th> <th>施工箇所</th> <th>断熱材 [G]</th> <th>仕上塗料</th> <th>高日射反 射率の防 水の適用 [G]</th> <th>備考</th> </tr> <tr> <td>・P1E</td> <td>・E-1</td> <td></td> <td></td> <td></td> <td></td> <td>※製造所の仕様</td> </tr> <tr> <td>・P2E</td> <td>※E-2</td> <td></td> <td></td> <td></td> <td></td> <td>※製造所の仕様</td> </tr> </table>	工法	種別	施工箇所	断熱材 [G]	仕上塗料	高日射反 射率の防 水の適用 [G]	備考	・P1E	・E-1					※製造所の仕様	・P2E	※E-2					※製造所の仕様	<table border="1"> <tr> <th>工法</th> <th>種別</th> <th>施工箇所</th> <th>断熱材 [G]</th> <th>仕上塗料</th> <th>高日射反 射率の防 水の適用 [G]</th> <th>備考</th> </tr> <tr> <td>・P1E</td> <td>・E-1</td> <td></td> <td></td> <td></td> <td></td> <td>※製造所の仕様</td> </tr> <tr> <td>・P2E</td> <td>※E-2</td> <td></td> <td></td> <td></td> <td></td> <td>※製造所の仕様</td> </tr> </table>	工法	種別	施工箇所	断熱材 [G]	仕上塗料	高日射反 射率の防 水の適用 [G]	備考	・P1E	・E-1					※製造所の仕様	・P2E	※E-2					※製造所の仕様	<table border="1"> <tr> <th>工法</th> <th>種別</th> <th>施工箇所</th> <th>断熱材 [G]</th> <th>仕上塗料</th> <th>高日射反 射率の防 水の適用 [G]</th> <th>備考</th> </tr> <tr> <td>・P1E</td> <td>・E-1</td> <td></td> <td></td> <td></td> <td></td> <td>※製造所の仕様</td> </tr> <tr> <td>・P2E</td> <td>※E-2</td> <td></td> <td></td> <td></td> <td></td> <td>※製造所の仕様</td> </tr> </table>	工法	種別	施工箇所	断熱材 [G]	仕上塗料	高日射反 射率の防 水の適用 [G]	備考	・P1E	・E-1					※製造所の仕様	・P2E	※E-2					※製造所の仕様	<table border="1"> <tr> <th>工法</th> <th>種別</th> <th>施工箇所</th> <th>断熱材 [G]</th> <th>仕上塗料</th> <th>高日射反 射率の防 水の適用 [G]</th> <th>備考</th> </tr> <tr> <td>・P1E</td> <td>・E-1</td> <td></td> <td></td> <td></td> <td></td> <td>※製造所の仕様</td> </tr> <tr> <td>・P2E</td> <td>※E-2</td> <td></td> <td></td> <td></td> <td></td> <td>※製造所の仕様</td> </tr> </table>	工法	種別	施工箇所	断熱材 [G]	仕上塗料	高日射反 射率の防 水の適用 [G]	備考	・P1E	・E-1					※製造所の仕様	・P2E	※E-2					※製造所の仕様	<table border="1"> <tr> <th>工法</th> <th>種別</th> <th>施工箇所</th> <th>断熱材 [G]</th> <th>仕上塗料</th> <th>高日射反 射率の防 水の適用 [G]</th> <th>備考</th> </tr> <tr> <td>・P1E</td> <td>・E-1</td> <td></td> <td></td> <td></td> <td></td> <td>※製造所の仕様</td> </tr> <tr> <td>・P2E</td> <td>※E-2</td> <td></td> <td></td> <td></td> <td></td> <td>※製造所の仕様</td> </tr> </table>	工法	種別	施工箇所	断熱材 [G]	仕上塗料	高日射反 射率の防 水の適用 [G]	備考	・P1E	・E-1					※製造所の仕様	・P2E	※E-2					※製造所の仕様	<table border="1"> <tr> <th>工法</th> <th>種別</th> <th>施工箇所</th> <th>断熱材 [G]</th> <th>仕上塗料</th> <th>高日射反 射率の防 水の適用 [G]</th> <th>備考</th> </tr> <tr> <td>・P1E</td> <td>・E-1</td> <td></td> <td></td> <td></td> <td></td> <td>※製造所の仕様</td> </tr> <tr> <td>・P2E</td> <td>※E-2</td> <td></td> <td></td> <td></td> <td></td> <td>※製造所の仕様</td> </tr> </table>	工法	種別	施工箇所	断熱材 [G]	仕上塗料	高日射反 射率の防 水の適用 [G]	備考	・P1E	・E-1					※製造所の仕様	・P2E	※E-2					※製造所の仕様	<table border="1"> <tr> <th>工法</th> <th>種別</th> <th>施工箇所</th> <th>断熱材 [G]</th> <th>仕上塗料</th> <th>高日射反 射率の防 水の適用 [G]</th> <th>備考</th> </tr> <tr> <td>・P1E</td> <td>・E-1</td> <td></td> <td></td> <td></td> <td></td> <td>※製造所の仕様</td> </tr> <tr> <td>・P2E</td> <td>※E-2</td> <td></td> <td></td> <td></td> <td></td> <td>※製造所の仕様</td> </tr> </table>	工法	種別	施工箇所	断熱材 [G]	仕上塗料	高日射反 射率の防 水の適用 [G]	備考	・P1E	・E-1					※製造所の仕様	・P2E	※E-2					※製造所の仕様	<table border="1"> <tr> <th>工法</th> <th>種別</th> <th>施工箇所</th> <th>断熱材 [G]</th> <th>仕上塗料</th> <th>高日射反 射率の防 水の適用 [G]</th> <th>備考</th> </tr> <tr> <td>・P1E</td> <td>・E-1</td> <td></td> <td></td> <td></td> <td></td> <td>※製造所の仕様</td> </tr> <tr> <td>・P2E</td> <td>※E-2</td> <td></td> <td></td> <td></td> <td></td> <td>※製造所の仕様</td> </tr> </table>	工法	種別	施工箇所	断熱材 [G]	仕上塗料	高日射反 射率の防 水の適用 [G]	備考	・P1E	・E-1					※製造所の仕様	・P2E	※E-2					※製造所の仕様	<table border="1"> <tr> <th>工法</th> <th>種別</th> <th>施工箇所</th> <th>断熱材 [G]</th> <th>仕上塗料</th> <th>高日射反 射率の防 水の適用 [G]</th> <th>備考</th> </tr> <tr> <td>・P1E</td> <td>・E-1</td> <td></td> <td></td> <td></td> <td></td> <td>※製造所の仕様</td> </tr> <tr> <td>・P2E</td> <td>※E-2</td> <td></td> <td></td> <td></td> <td></td> <td>※製造所の仕様</td> </tr> </table>	工法	種別	施工箇所	断熱材 [G]	仕上塗料	高日射反 射率の防 水の適用 [G]	備考	・P1E	・E-1					※製造所の仕様	・P2E	※E-2					※製造所の仕様	<table border="1"> <tr> <th>工法</th> <th>種別</th> <th>施工箇所</th> <th>断熱材 [G]</th> <th>仕上塗料</th> <th>高日射反 射率の防 水の適用 [G]</th> <th>備考</th> </tr> <tr> <td>・P1E</td> <td>・E-1</td> <td></td> <td></td> <td></td> <td></td> <td>※製造所の仕様</td> </tr> <tr> <td>・P2E</td> <td>※E-2</td> <td></td> <td></td> <td></td> <td></td> <td>※製造所の仕様</td> </tr> </table>	工法	種別	施工箇所	断熱材 [G]	仕上塗料	高日射反 射率の防 水の適用 [G]	備考	・P1E	・E-1					※製造所の仕様	・P2E	※E-2					※製造所の仕様	<table border="1"> <tr> <th>工法</th> <th>種別</th> <th>施工箇所</th> <th>断熱材 [G]</th> <th>仕上塗料</th> <th>高日射反 射率の防 水の適用 [G]</th> <th>備考</th> </tr> <tr> <td>・P1E</td> <td>・E-1</td> <td></td> <td></td> <td></td> <td></td> <td>※製造所の仕様</td> </tr> <tr> <td>・P2E</td> <td>※E-2</td> <td></td> <td></td> <td></td> <td></td> <td>※製造所の仕様</td> </tr> </table>	工法	種別	施工箇所	断熱材 [G]	仕上塗料	高日射反 射率の防 水の適用 [G]	備考	・P1E	・E-1					※製造所の仕様	・P2E	※E-2					※製造所の仕様	<table border="1"> <tr> <th>工法</th> <th>種別</th> <th>施工箇所</th> <th>断熱材 [G]</th> <th>仕上塗料</th> <th>高日射反 射率の防 水の適用 [G]</th> <th>備考</th> </tr> <tr> <td>・P1E</td> <td>・E-1</td> <td></td> <td></td> <td></td> <td></td> <td>※製造所の仕様</td> </tr> <tr> <td>・P2E</td> <td>※E-2</td> <td></td> <td></td> <td></td> <td></td> <td>※製造所の仕様</td> </tr> </table>	工法	種別	施工箇所	断熱材 [G]	仕上塗料	高日射反 射率の防 水の適用 [G]	備考	・P1E	・E-1					※製造所の仕様	・P2E	※E-2					※製造所の仕様	<table border="1"> <tr> <th>工法</th> <th>種別</th> <th>施工箇所</th> <th>断熱材 [G]</th> <th>仕上塗料</th> <th>高日射反 射率の防 水の適用 [G]</th> <th>備考</th> </tr> <tr> <td>・P1E</td> <td>・E-1</td> <td></td> <td></td> <td></td> <td></td> <td>※製造所の仕様</td> </tr> <tr> <td>・P2E</td> <td>※E-2</td> <td></td> <td></td> <td></td> <td></td> <td>※製造所の仕様</td> </tr> </table>	工法	種別	施工箇所	断熱材 [G]	仕上塗料	高日射反 射率の防 水の適用 [G]	備考	・P1E	・E-1					※製造所の仕様	・P2E	※E-2					※製造所の仕様	<table border="1"> <tr> <th>工法</th> <th>種別</th> <th>施工箇所</th> <th>断熱材 [G]</</th></tr></table>	工法	種別	施工箇所	断熱材 [G]</
	工法	種別	施工箇所	断熱材 [G]	絶縁用シート	立上り部の保護																																																																																																																																																																																																																																																																																																																																																																																																																																																																																																																																																																																																																																																																																																																																																																																																																																																																																																																																																																																																																																																																																																																																																																																																																																																																																																					
・P2A	・A-1 ※A-2 ・A-3			※ポリエチレンフィルム 厚さ0.15mm以上 又はフラット 押し ※JIS R 1250 70g/m ² 程度	・乾式保護材 ・コンクリート																																																																																																																																																																																																																																																																																																																																																																																																																																																																																																																																																																																																																																																																																																																																																																																																																																																																																																																																																																																																																																																																																																																																																																																																																																																																																																						
・P1B	・B-1 ※B-2																																																																																																																																																																																																																																																																																																																																																																																																																																																																																																																																																																																																																																																																																																																																																																																																																																																																																																																																																																																																																																																																																																																																																																																																																																																																																																										
・P2A1	・A1-1 ※A1-2 ・A1-3	(材質) ※JIS A 9521による押出 法ポリスチレンフォーム																																																																																																																																																																																																																																																																																																																																																																																																																																																																																																																																																																																																																																																																																																																																																																																																																																																																																																																																																																																																																																																																																																																																																																																																																																																																																																									
・P1B1	・B1-1 ※B1-2	断熱材3種(A (スキンを 付) 厚さ ※25mm・50mm																																																																																																																																																																																																																																																																																																																																																																																																																																																																																																																																																																																																																																																																																																																																																																																																																																																																																																																																																																																																																																																																																																																																																																																																																																																																																																									
工法	種別	施工箇所	断熱材 [G]	仕上塗料	高日射反 射率の防 水の適用 [G]	備考																																																																																																																																																																																																																																																																																																																																																																																																																																																																																																																																																																																																																																																																																																																																																																																																																																																																																																																																																																																																																																																																																																																																																																																																																																																																																																					
・P1E	・E-1					・設ける																																																																																																																																																																																																																																																																																																																																																																																																																																																																																																																																																																																																																																																																																																																																																																																																																																																																																																																																																																																																																																																																																																																																																																																																																																																																																																					
・P2E	※E-2					・設けない																																																																																																																																																																																																																																																																																																																																																																																																																																																																																																																																																																																																																																																																																																																																																																																																																																																																																																																																																																																																																																																																																																																																																																																																																																																																																																					
工法	種別	施工箇所	断熱材 [G]	仕上塗料	高日射反 射率の防 水の適用 [G]	備考																																																																																																																																																																																																																																																																																																																																																																																																																																																																																																																																																																																																																																																																																																																																																																																																																																																																																																																																																																																																																																																																																																																																																																																																																																																																																																					
・MAAS	・AS-T1 ・AS-T2 ・AS-J2					※製造所の仕様																																																																																																																																																																																																																																																																																																																																																																																																																																																																																																																																																																																																																																																																																																																																																																																																																																																																																																																																																																																																																																																																																																																																																																																																																																																																																																					
・MSAS	・AS-T3 ・AS-T4					※製造所の仕様																																																																																																																																																																																																																																																																																																																																																																																																																																																																																																																																																																																																																																																																																																																																																																																																																																																																																																																																																																																																																																																																																																																																																																																																																																																																																																					
・POAS	・AS-J1 ・AS-J3					※製造所の仕様																																																																																																																																																																																																																																																																																																																																																																																																																																																																																																																																																																																																																																																																																																																																																																																																																																																																																																																																																																																																																																																																																																																																																																																																																																																																																																					
・MSAS1	・AS1-T1	JIS A 9521 (建築用断熱材) に基づく発泡プラスチック断熱材				※製造所の仕様																																																																																																																																																																																																																																																																																																																																																																																																																																																																																																																																																																																																																																																																																																																																																																																																																																																																																																																																																																																																																																																																																																																																																																																																																																																																																																					
・MAAS1	・AS1-J1					※製造所の仕様																																																																																																																																																																																																																																																																																																																																																																																																																																																																																																																																																																																																																																																																																																																																																																																																																																																																																																																																																																																																																																																																																																																																																																																																																																																																																																					
・POAS1						※製造所の仕様																																																																																																																																																																																																																																																																																																																																																																																																																																																																																																																																																																																																																																																																																																																																																																																																																																																																																																																																																																																																																																																																																																																																																																																																																																																																																																					
工法	種別	施工箇所	断熱材 [G]	仕上塗料	高日射反 射率の防 水の適用 [G]	備考																																																																																																																																																																																																																																																																																																																																																																																																																																																																																																																																																																																																																																																																																																																																																																																																																																																																																																																																																																																																																																																																																																																																																																																																																																																																																																					
・POS	・S-F1					※製造所の仕様																																																																																																																																																																																																																																																																																																																																																																																																																																																																																																																																																																																																																																																																																																																																																																																																																																																																																																																																																																																																																																																																																																																																																																																																																																																																																																					
・SAS						※製造所の仕様																																																																																																																																																																																																																																																																																																																																																																																																																																																																																																																																																																																																																																																																																																																																																																																																																																																																																																																																																																																																																																																																																																																																																																																																																																																																																																					
	・S-F2					※製造所の仕様																																																																																																																																																																																																																																																																																																																																																																																																																																																																																																																																																																																																																																																																																																																																																																																																																																																																																																																																																																																																																																																																																																																																																																																																																																																																																																					
	・S-M1					※製造所の仕様																																																																																																																																																																																																																																																																																																																																																																																																																																																																																																																																																																																																																																																																																																																																																																																																																																																																																																																																																																																																																																																																																																																																																																																																																																																																																																					
	・S-M2					※製造所の仕様																																																																																																																																																																																																																																																																																																																																																																																																																																																																																																																																																																																																																																																																																																																																																																																																																																																																																																																																																																																																																																																																																																																																																																																																																																																																																																					
・SSS	・S-F1					※製造所の仕様																																																																																																																																																																																																																																																																																																																																																																																																																																																																																																																																																																																																																																																																																																																																																																																																																																																																																																																																																																																																																																																																																																																																																																																																																																																																																																					
	・S-F2					※製造所の仕様																																																																																																																																																																																																																																																																																																																																																																																																																																																																																																																																																																																																																																																																																																																																																																																																																																																																																																																																																																																																																																																																																																																																																																																																																																																																																																					
・MAS	・S-M1					※製造所の仕様																																																																																																																																																																																																																																																																																																																																																																																																																																																																																																																																																																																																																																																																																																																																																																																																																																																																																																																																																																																																																																																																																																																																																																																																																																																																																																					
	・S-M2					※製造所の仕様																																																																																																																																																																																																																																																																																																																																																																																																																																																																																																																																																																																																																																																																																																																																																																																																																																																																																																																																																																																																																																																																																																																																																																																																																																																																																																					
	・S-M3					※製造所の仕様																																																																																																																																																																																																																																																																																																																																																																																																																																																																																																																																																																																																																																																																																																																																																																																																																																																																																																																																																																																																																																																																																																																																																																																																																																																																																																					
工法	種別	施工箇所	断熱材 [G]	仕上塗料	高日射反 射率の防 水の適用 [G]	備考																																																																																																																																																																																																																																																																																																																																																																																																																																																																																																																																																																																																																																																																																																																																																																																																																																																																																																																																																																																																																																																																																																																																																																																																																																																																																																					
・POX	※X-1 ・X-2 ・X-1H ・X-2H					※主材料の製造所の仕様																																																																																																																																																																																																																																																																																																																																																																																																																																																																																																																																																																																																																																																																																																																																																																																																																																																																																																																																																																																																																																																																																																																																																																																																																																																																																																					
○L4X	・X-1 ※X-2 ・X-1H ・X-2H					※主材料の製造所の仕様																																																																																																																																																																																																																																																																																																																																																																																																																																																																																																																																																																																																																																																																																																																																																																																																																																																																																																																																																																																																																																																																																																																																																																																																																																																																																																					
○P1Y	※Y-2					保護層																																																																																																																																																																																																																																																																																																																																																																																																																																																																																																																																																																																																																																																																																																																																																																																																																																																																																																																																																																																																																																																																																																																																																																																																																																																																																																					
・P2Y	※Y-2					保護層																																																																																																																																																																																																																																																																																																																																																																																																																																																																																																																																																																																																																																																																																																																																																																																																																																																																																																																																																																																																																																																																																																																																																																																																																																																																																																					
工法	種別	施工箇所	断熱材 [G]	仕上塗料	高日射反 射率の防 水の適用 [G]	備考																																																																																																																																																																																																																																																																																																																																																																																																																																																																																																																																																																																																																																																																																																																																																																																																																																																																																																																																																																																																																																																																																																																																																																																																																																																																																																					
・P1E	・E-1					※製造所の仕様																																																																																																																																																																																																																																																																																																																																																																																																																																																																																																																																																																																																																																																																																																																																																																																																																																																																																																																																																																																																																																																																																																																																																																																																																																																																																																					
・P2E	※E-2					※製造所の仕様																																																																																																																																																																																																																																																																																																																																																																																																																																																																																																																																																																																																																																																																																																																																																																																																																																																																																																																																																																																																																																																																																																																																																																																																																																																																																																					
工法	種別	施工箇所	断熱材 [G]	仕上塗料	高日射反 射率の防 水の適用 [G]	備考																																																																																																																																																																																																																																																																																																																																																																																																																																																																																																																																																																																																																																																																																																																																																																																																																																																																																																																																																																																																																																																																																																																																																																																																																																																																																																					
・P1E	・E-1					※製造所の仕様																																																																																																																																																																																																																																																																																																																																																																																																																																																																																																																																																																																																																																																																																																																																																																																																																																																																																																																																																																																																																																																																																																																																																																																																																																																																																																					
・P2E	※E-2					※製造所の仕様																																																																																																																																																																																																																																																																																																																																																																																																																																																																																																																																																																																																																																																																																																																																																																																																																																																																																																																																																																																																																																																																																																																																																																																																																																																																																																					
工法	種別	施工箇所	断熱材 [G]	仕上塗料	高日射反 射率の防 水の適用 [G]	備考																																																																																																																																																																																																																																																																																																																																																																																																																																																																																																																																																																																																																																																																																																																																																																																																																																																																																																																																																																																																																																																																																																																																																																																																																																																																																																					
・P1E	・E-1					※製造所の仕様																																																																																																																																																																																																																																																																																																																																																																																																																																																																																																																																																																																																																																																																																																																																																																																																																																																																																																																																																																																																																																																																																																																																																																																																																																																																																																					
・P2E	※E-2					※製造所の仕様																																																																																																																																																																																																																																																																																																																																																																																																																																																																																																																																																																																																																																																																																																																																																																																																																																																																																																																																																																																																																																																																																																																																																																																																																																																																																																					
工法	種別	施工箇所	断熱材 [G]	仕上塗料	高日射反 射率の防 水の適用 [G]	備考																																																																																																																																																																																																																																																																																																																																																																																																																																																																																																																																																																																																																																																																																																																																																																																																																																																																																																																																																																																																																																																																																																																																																																																																																																																																																																					
・P1E	・E-1					※製造所の仕様																																																																																																																																																																																																																																																																																																																																																																																																																																																																																																																																																																																																																																																																																																																																																																																																																																																																																																																																																																																																																																																																																																																																																																																																																																																																																																					
・P2E	※E-2					※製造所の仕様																																																																																																																																																																																																																																																																																																																																																																																																																																																																																																																																																																																																																																																																																																																																																																																																																																																																																																																																																																																																																																																																																																																																																																																																																																																																																																					
工法	種別	施工箇所	断熱材 [G]	仕上塗料	高日射反 射率の防 水の適用 [G]	備考																																																																																																																																																																																																																																																																																																																																																																																																																																																																																																																																																																																																																																																																																																																																																																																																																																																																																																																																																																																																																																																																																																																																																																																																																																																																																																					
・P1E	・E-1					※製造所の仕様																																																																																																																																																																																																																																																																																																																																																																																																																																																																																																																																																																																																																																																																																																																																																																																																																																																																																																																																																																																																																																																																																																																																																																																																																																																																																																					
・P2E	※E-2					※製造所の仕様																																																																																																																																																																																																																																																																																																																																																																																																																																																																																																																																																																																																																																																																																																																																																																																																																																																																																																																																																																																																																																																																																																																																																																																																																																																																																																					
工法	種別	施工箇所	断熱材 [G]	仕上塗料	高日射反 射率の防 水の適用 [G]	備考																																																																																																																																																																																																																																																																																																																																																																																																																																																																																																																																																																																																																																																																																																																																																																																																																																																																																																																																																																																																																																																																																																																																																																																																																																																																																																					
・P1E	・E-1					※製造所の仕様																																																																																																																																																																																																																																																																																																																																																																																																																																																																																																																																																																																																																																																																																																																																																																																																																																																																																																																																																																																																																																																																																																																																																																																																																																																																																																					
・P2E	※E-2					※製造所の仕様																																																																																																																																																																																																																																																																																																																																																																																																																																																																																																																																																																																																																																																																																																																																																																																																																																																																																																																																																																																																																																																																																																																																																																																																																																																																																																					
工法	種別	施工箇所	断熱材 [G]	仕上塗料	高日射反 射率の防 水の適用 [G]	備考																																																																																																																																																																																																																																																																																																																																																																																																																																																																																																																																																																																																																																																																																																																																																																																																																																																																																																																																																																																																																																																																																																																																																																																																																																																																																																					
・P1E	・E-1					※製造所の仕様																																																																																																																																																																																																																																																																																																																																																																																																																																																																																																																																																																																																																																																																																																																																																																																																																																																																																																																																																																																																																																																																																																																																																																																																																																																																																																					
・P2E	※E-2					※製造所の仕様																																																																																																																																																																																																																																																																																																																																																																																																																																																																																																																																																																																																																																																																																																																																																																																																																																																																																																																																																																																																																																																																																																																																																																																																																																																																																																					
工法	種別	施工箇所	断熱材 [G]	仕上塗料	高日射反 射率の防 水の適用 [G]	備考																																																																																																																																																																																																																																																																																																																																																																																																																																																																																																																																																																																																																																																																																																																																																																																																																																																																																																																																																																																																																																																																																																																																																																																																																																																																																																					
・P1E	・E-1					※製造所の仕様																																																																																																																																																																																																																																																																																																																																																																																																																																																																																																																																																																																																																																																																																																																																																																																																																																																																																																																																																																																																																																																																																																																																																																																																																																																																																																					
・P2E	※E-2					※製造所の仕様																																																																																																																																																																																																																																																																																																																																																																																																																																																																																																																																																																																																																																																																																																																																																																																																																																																																																																																																																																																																																																																																																																																																																																																																																																																																																																					
工法	種別	施工箇所	断熱材 [G]	仕上塗料	高日射反 射率の防 水の適用 [G]	備考																																																																																																																																																																																																																																																																																																																																																																																																																																																																																																																																																																																																																																																																																																																																																																																																																																																																																																																																																																																																																																																																																																																																																																																																																																																																																																					
・P1E	・E-1					※製造所の仕様																																																																																																																																																																																																																																																																																																																																																																																																																																																																																																																																																																																																																																																																																																																																																																																																																																																																																																																																																																																																																																																																																																																																																																																																																																																																																																					
・P2E	※E-2					※製造所の仕様																																																																																																																																																																																																																																																																																																																																																																																																																																																																																																																																																																																																																																																																																																																																																																																																																																																																																																																																																																																																																																																																																																																																																																																																																																																																																																					
工法	種別	施工箇所	断熱材 [G]	仕上塗料	高日射反 射率の防 水の適用 [G]	備考																																																																																																																																																																																																																																																																																																																																																																																																																																																																																																																																																																																																																																																																																																																																																																																																																																																																																																																																																																																																																																																																																																																																																																																																																																																																																																					
・P1E	・E-1					※製造所の仕様																																																																																																																																																																																																																																																																																																																																																																																																																																																																																																																																																																																																																																																																																																																																																																																																																																																																																																																																																																																																																																																																																																																																																																																																																																																																																																					
・P2E	※E-2					※製造所の仕様																																																																																																																																																																																																																																																																																																																																																																																																																																																																																																																																																																																																																																																																																																																																																																																																																																																																																																																																																																																																																																																																																																																																																																																																																																																																																																					
工法	種別	施工箇所	断熱材 [G]	仕上塗料	高日射反 射率の防 水の適用 [G]	備考																																																																																																																																																																																																																																																																																																																																																																																																																																																																																																																																																																																																																																																																																																																																																																																																																																																																																																																																																																																																																																																																																																																																																																																																																																																																																																					
・P1E	・E-1					※製造所の仕様																																																																																																																																																																																																																																																																																																																																																																																																																																																																																																																																																																																																																																																																																																																																																																																																																																																																																																																																																																																																																																																																																																																																																																																																																																																																																																					
・P2E	※E-2					※製造所の仕様																																																																																																																																																																																																																																																																																																																																																																																																																																																																																																																																																																																																																																																																																																																																																																																																																																																																																																																																																																																																																																																																																																																																																																																																																																																																																																					
工法	種別	施工箇所	断熱材 [G]	仕上塗料	高日射反 射率の防 水の適用 [G]	備考																																																																																																																																																																																																																																																																																																																																																																																																																																																																																																																																																																																																																																																																																																																																																																																																																																																																																																																																																																																																																																																																																																																																																																																																																																																																																																					
・P1E	・E-1					※製造所の仕様																																																																																																																																																																																																																																																																																																																																																																																																																																																																																																																																																																																																																																																																																																																																																																																																																																																																																																																																																																																																																																																																																																																																																																																																																																																																																																					
・P2E	※E-2					※製造所の仕様																																																																																																																																																																																																																																																																																																																																																																																																																																																																																																																																																																																																																																																																																																																																																																																																																																																																																																																																																																																																																																																																																																																																																																																																																																																																																																					
工法	種別	施工箇所	断熱材 [G]	仕上塗料	高日射反 射率の防 水の適用 [G]	備考																																																																																																																																																																																																																																																																																																																																																																																																																																																																																																																																																																																																																																																																																																																																																																																																																																																																																																																																																																																																																																																																																																																																																																																																																																																																																																					
・P1E	・E-1					※製造所の仕様																																																																																																																																																																																																																																																																																																																																																																																																																																																																																																																																																																																																																																																																																																																																																																																																																																																																																																																																																																																																																																																																																																																																																																																																																																																																																																					
・P2E	※E-2					※製造所の仕様																																																																																																																																																																																																																																																																																																																																																																																																																																																																																																																																																																																																																																																																																																																																																																																																																																																																																																																																																																																																																																																																																																																																																																																																																																																																																																					
工法	種別	施工箇所	断熱材 [G]	仕上塗料	高日射反 射率の防 水の適用 [G]	備考																																																																																																																																																																																																																																																																																																																																																																																																																																																																																																																																																																																																																																																																																																																																																																																																																																																																																																																																																																																																																																																																																																																																																																																																																																																																																																					
・P1E	・E-1					※製造所の仕様																																																																																																																																																																																																																																																																																																																																																																																																																																																																																																																																																																																																																																																																																																																																																																																																																																																																																																																																																																																																																																																																																																																																																																																																																																																																																																					
・P2E	※E-2					※製造所の仕様																																																																																																																																																																																																																																																																																																																																																																																																																																																																																																																																																																																																																																																																																																																																																																																																																																																																																																																																																																																																																																																																																																																																																																																																																																																																																																					
工法	種別	施工箇所	断熱材 [G]	仕上塗料	高日射反 射率の防 水の適用 [G]	備考																																																																																																																																																																																																																																																																																																																																																																																																																																																																																																																																																																																																																																																																																																																																																																																																																																																																																																																																																																																																																																																																																																																																																																																																																																																																																																					
・P1E	・E-1					※製造所の仕様																																																																																																																																																																																																																																																																																																																																																																																																																																																																																																																																																																																																																																																																																																																																																																																																																																																																																																																																																																																																																																																																																																																																																																																																																																																																																																					
・P2E	※E-2					※製造所の仕様																																																																																																																																																																																																																																																																																																																																																																																																																																																																																																																																																																																																																																																																																																																																																																																																																																																																																																																																																																																																																																																																																																																																																																																																																																																																																																					
工法	種別	施工箇所	断熱材 [G]	仕上塗料	高日射反 射率の防 水の適用 [G]	備考																																																																																																																																																																																																																																																																																																																																																																																																																																																																																																																																																																																																																																																																																																																																																																																																																																																																																																																																																																																																																																																																																																																																																																																																																																																																																																					
・P1E	・E-1					※製造所の仕様																																																																																																																																																																																																																																																																																																																																																																																																																																																																																																																																																																																																																																																																																																																																																																																																																																																																																																																																																																																																																																																																																																																																																																																																																																																																																																					
・P2E	※E-2					※製造所の仕様																																																																																																																																																																																																																																																																																																																																																																																																																																																																																																																																																																																																																																																																																																																																																																																																																																																																																																																																																																																																																																																																																																																																																																																																																																																																																																					
工法	種別	施工箇所	断熱材 [G]	仕上塗料	高日射反 射率の防 水の適用 [G]	備考																																																																																																																																																																																																																																																																																																																																																																																																																																																																																																																																																																																																																																																																																																																																																																																																																																																																																																																																																																																																																																																																																																																																																																																																																																																																																																					
・P1E	・E-1					※製造所の仕様																																																																																																																																																																																																																																																																																																																																																																																																																																																																																																																																																																																																																																																																																																																																																																																																																																																																																																																																																																																																																																																																																																																																																																																																																																																																																																					
・P2E	※E-2					※製造所の仕様																																																																																																																																																																																																																																																																																																																																																																																																																																																																																																																																																																																																																																																																																																																																																																																																																																																																																																																																																																																																																																																																																																																																																																																																																																																																																																					
工法	種別	施工箇所	断熱材 [G]	仕上塗料	高日射反 射率の防 水の適用 [G]	備考																																																																																																																																																																																																																																																																																																																																																																																																																																																																																																																																																																																																																																																																																																																																																																																																																																																																																																																																																																																																																																																																																																																																																																																																																																																																																																					
・P1E	・E-1					※製造所の仕様																																																																																																																																																																																																																																																																																																																																																																																																																																																																																																																																																																																																																																																																																																																																																																																																																																																																																																																																																																																																																																																																																																																																																																																																																																																																																																					
・P2E	※E-2					※製造所の仕様																																																																																																																																																																																																																																																																																																																																																																																																																																																																																																																																																																																																																																																																																																																																																																																																																																																																																																																																																																																																																																																																																																																																																																																																																																																																																																					
工法	種別	施工箇所	断熱材 [G]	仕上塗料	高日射反 射率の防 水の適用 [G]	備考																																																																																																																																																																																																																																																																																																																																																																																																																																																																																																																																																																																																																																																																																																																																																																																																																																																																																																																																																																																																																																																																																																																																																																																																																																																																																																					
・P1E	・E-1					※製造所の仕様																																																																																																																																																																																																																																																																																																																																																																																																																																																																																																																																																																																																																																																																																																																																																																																																																																																																																																																																																																																																																																																																																																																																																																																																																																																																																																					
・P2E	※E-2					※製造所の仕様																																																																																																																																																																																																																																																																																																																																																																																																																																																																																																																																																																																																																																																																																																																																																																																																																																																																																																																																																																																																																																																																																																																																																																																																																																																																																																					
工法	種別	施工箇所	断熱材 [G]	仕上塗料	高日射反 射率の防 水の適用 [G]	備考																																																																																																																																																																																																																																																																																																																																																																																																																																																																																																																																																																																																																																																																																																																																																																																																																																																																																																																																																																																																																																																																																																																																																																																																																																																																																																					
・P1E	・E-1					※製造所の仕様																																																																																																																																																																																																																																																																																																																																																																																																																																																																																																																																																																																																																																																																																																																																																																																																																																																																																																																																																																																																																																																																																																																																																																																																																																																																																																					
・P2E	※E-2					※製造所の仕様																																																																																																																																																																																																																																																																																																																																																																																																																																																																																																																																																																																																																																																																																																																																																																																																																																																																																																																																																																																																																																																																																																																																																																																																																																																																																																					
工法	種別	施工箇所	断熱材 [G]	仕上塗料	高日射反 射率の防 水の適用 [G]	備考																																																																																																																																																																																																																																																																																																																																																																																																																																																																																																																																																																																																																																																																																																																																																																																																																																																																																																																																																																																																																																																																																																																																																																																																																																																																																																					
・P1E	・E-1					※製造所の仕様																																																																																																																																																																																																																																																																																																																																																																																																																																																																																																																																																																																																																																																																																																																																																																																																																																																																																																																																																																																																																																																																																																																																																																																																																																																																																																					
・P2E	※E-2					※製造所の仕様																																																																																																																																																																																																																																																																																																																																																																																																																																																																																																																																																																																																																																																																																																																																																																																																																																																																																																																																																																																																																																																																																																																																																																																																																																																																																																					
工法	種別	施工箇所	断熱材 [G]	仕上塗料	高日射反 射率の防 水の適用 [G]	備考																																																																																																																																																																																																																																																																																																																																																																																																																																																																																																																																																																																																																																																																																																																																																																																																																																																																																																																																																																																																																																																																																																																																																																																																																																																																																																					
・P1E	・E-1					※製造所の仕様																																																																																																																																																																																																																																																																																																																																																																																																																																																																																																																																																																																																																																																																																																																																																																																																																																																																																																																																																																																																																																																																																																																																																																																																																																																																																																					
・P2E	※E-2					※製造所の仕様																																																																																																																																																																																																																																																																																																																																																																																																																																																																																																																																																																																																																																																																																																																																																																																																																																																																																																																																																																																																																																																																																																																																																																																																																																																																																																					
工法	種別	施工箇所	断熱材 [G]	仕上塗料	高日射反 射率の防 水の適用 [G]	備考																																																																																																																																																																																																																																																																																																																																																																																																																																																																																																																																																																																																																																																																																																																																																																																																																																																																																																																																																																																																																																																																																																																																																																																																																																																																																																					
・P1E	・E-1					※製造所の仕様																																																																																																																																																																																																																																																																																																																																																																																																																																																																																																																																																																																																																																																																																																																																																																																																																																																																																																																																																																																																																																																																																																																																																																																																																																																																																																					
・P2E	※E-2					※製造所の仕様																																																																																																																																																																																																																																																																																																																																																																																																																																																																																																																																																																																																																																																																																																																																																																																																																																																																																																																																																																																																																																																																																																																																																																																																																																																																																																					
工法	種別	施工箇所	断熱材 [G]	仕上塗料	高日射反 射率の防 水の適用 [G]	備考																																																																																																																																																																																																																																																																																																																																																																																																																																																																																																																																																																																																																																																																																																																																																																																																																																																																																																																																																																																																																																																																																																																																																																																																																																																																																																					
・P1E	・E-1					※製造所の仕様																																																																																																																																																																																																																																																																																																																																																																																																																																																																																																																																																																																																																																																																																																																																																																																																																																																																																																																																																																																																																																																																																																																																																																																																																																																																																																					
・P2E	※E-2					※製造所の仕様																																																																																																																																																																																																																																																																																																																																																																																																																																																																																																																																																																																																																																																																																																																																																																																																																																																																																																																																																																																																																																																																																																																																																																																																																																																																																																					
工法	種別	施工箇所	断熱材 [G]	仕上塗料	高日射反 射率の防 水の適用 [G]	備考																																																																																																																																																																																																																																																																																																																																																																																																																																																																																																																																																																																																																																																																																																																																																																																																																																																																																																																																																																																																																																																																																																																																																																																																																																																																																																					
・P1E	・E-1					※製造所の仕様																																																																																																																																																																																																																																																																																																																																																																																																																																																																																																																																																																																																																																																																																																																																																																																																																																																																																																																																																																																																																																																																																																																																																																																																																																																																																																					
・P2E	※E-2					※製造所の仕様																																																																																																																																																																																																																																																																																																																																																																																																																																																																																																																																																																																																																																																																																																																																																																																																																																																																																																																																																																																																																																																																																																																																																																																																																																																																																																					
工法	種別	施工箇所	断熱材 [G]	仕上塗料	高日射反 射率の防 水の適用 [G]	備考																																																																																																																																																																																																																																																																																																																																																																																																																																																																																																																																																																																																																																																																																																																																																																																																																																																																																																																																																																																																																																																																																																																																																																																																																																																																																																					
・P1E	・E-1					※製造所の仕様																																																																																																																																																																																																																																																																																																																																																																																																																																																																																																																																																																																																																																																																																																																																																																																																																																																																																																																																																																																																																																																																																																																																																																																																																																																																																																					
・P2E	※E-2					※製造所の仕様																																																																																																																																																																																																																																																																																																																																																																																																																																																																																																																																																																																																																																																																																																																																																																																																																																																																																																																																																																																																																																																																																																																																																																																																																																																																																																					
工法	種別	施工箇所	断熱材 [G]	仕上塗料	高日射反 射率の防 水の適用 [G]	備考																																																																																																																																																																																																																																																																																																																																																																																																																																																																																																																																																																																																																																																																																																																																																																																																																																																																																																																																																																																																																																																																																																																																																																																																																																																																																																					
・P1E	・E-1					※製造所の仕様																																																																																																																																																																																																																																																																																																																																																																																																																																																																																																																																																																																																																																																																																																																																																																																																																																																																																																																																																																																																																																																																																																																																																																																																																																																																																																					
・P2E	※E-2					※製造所の仕様																																																																																																																																																																																																																																																																																																																																																																																																																																																																																																																																																																																																																																																																																																																																																																																																																																																																																																																																																																																																																																																																																																																																																																																																																																																																																																					
工法	種別	施工箇所	断熱材 [G]	仕上塗料	高日射反 射率の防 水の適用 [G]	備考																																																																																																																																																																																																																																																																																																																																																																																																																																																																																																																																																																																																																																																																																																																																																																																																																																																																																																																																																																																																																																																																																																																																																																																																																																																																																																					
・P1E	・E-1					※製造所の仕様																																																																																																																																																																																																																																																																																																																																																																																																																																																																																																																																																																																																																																																																																																																																																																																																																																																																																																																																																																																																																																																																																																																																																																																																																																																																																																					
・P2E	※E-2					※製造所の仕様																																																																																																																																																																																																																																																																																																																																																																																																																																																																																																																																																																																																																																																																																																																																																																																																																																																																																																																																																																																																																																																																																																																																																																																																																																																																																																					
工法	種別	施工箇所	断熱材 [G]	仕上塗料	高日射反 射率の防 水の適用 [G]	備考																																																																																																																																																																																																																																																																																																																																																																																																																																																																																																																																																																																																																																																																																																																																																																																																																																																																																																																																																																																																																																																																																																																																																																																																																																																																																																					
・P1E	・E-1					※製造所の仕様																																																																																																																																																																																																																																																																																																																																																																																																																																																																																																																																																																																																																																																																																																																																																																																																																																																																																																																																																																																																																																																																																																																																																																																																																																																																																																					
・P2E	※E-2					※製造所の仕様																																																																																																																																																																																																																																																																																																																																																																																																																																																																																																																																																																																																																																																																																																																																																																																																																																																																																																																																																																																																																																																																																																																																																																																																																																																																																																					
工法	種別	施工箇所	断熱材 [G]	仕上塗料	高日射反 射率の防 水の適用 [G]	備考																																																																																																																																																																																																																																																																																																																																																																																																																																																																																																																																																																																																																																																																																																																																																																																																																																																																																																																																																																																																																																																																																																																																																																																																																																																																																																					
・P1E	・E-1					※製造所の仕様																																																																																																																																																																																																																																																																																																																																																																																																																																																																																																																																																																																																																																																																																																																																																																																																																																																																																																																																																																																																																																																																																																																																																																																																																																																																																																					
・P2E	※E-2					※製造所の仕様																																																																																																																																																																																																																																																																																																																																																																																																																																																																																																																																																																																																																																																																																																																																																																																																																																																																																																																																																																																																																																																																																																																																																																																																																																																																																																					
工法	種別	施工箇所	断熱材 [G]	仕上塗料	高日射反 射率の防 水の適用 [G]	備考																																																																																																																																																																																																																																																																																																																																																																																																																																																																																																																																																																																																																																																																																																																																																																																																																																																																																																																																																																																																																																																																																																																																																																																																																																																																																																					
・P1E	・E-1					※製造所の仕様																																																																																																																																																																																																																																																																																																																																																																																																																																																																																																																																																																																																																																																																																																																																																																																																																																																																																																																																																																																																																																																																																																																																																																																																																																																																																																					
・P2E	※E-2					※製造所の仕様																																																																																																																																																																																																																																																																																																																																																																																																																																																																																																																																																																																																																																																																																																																																																																																																																																																																																																																																																																																																																																																																																																																																																																																																																																																																																																					
工法	種別	施工箇所	断熱材 [G]	仕上塗料	高日射反 射率の防 水の適用 [G]	備考																																																																																																																																																																																																																																																																																																																																																																																																																																																																																																																																																																																																																																																																																																																																																																																																																																																																																																																																																																																																																																																																																																																																																																																																																																																																																																					
・P1E	・E-1					※製造所の仕様																																																																																																																																																																																																																																																																																																																																																																																																																																																																																																																																																																																																																																																																																																																																																																																																																																																																																																																																																																																																																																																																																																																																																																																																																																																																																																					
・P2E	※E-2					※製造所の仕様																																																																																																																																																																																																																																																																																																																																																																																																																																																																																																																																																																																																																																																																																																																																																																																																																																																																																																																																																																																																																																																																																																																																																																																																																																																																																																					
工法	種別	施工箇所	断熱材 [G]	仕上塗料	高日射反 射率の防 水の適用 [G]	備考																																																																																																																																																																																																																																																																																																																																																																																																																																																																																																																																																																																																																																																																																																																																																																																																																																																																																																																																																																																																																																																																																																																																																																																																																																																																																																					
・P1E	・E-1					※製造所の仕様																																																																																																																																																																																																																																																																																																																																																																																																																																																																																																																																																																																																																																																																																																																																																																																																																																																																																																																																																																																																																																																																																																																																																																																																																																																																																																					
・P2E	※E-2					※製造所の仕様																																																																																																																																																																																																																																																																																																																																																																																																																																																																																																																																																																																																																																																																																																																																																																																																																																																																																																																																																																																																																																																																																																																																																																																																																																																																																																					
工法	種別	施工箇所	断熱材 [G]	仕上塗料	高日射反 射率の防 水の適用 [G]	備考																																																																																																																																																																																																																																																																																																																																																																																																																																																																																																																																																																																																																																																																																																																																																																																																																																																																																																																																																																																																																																																																																																																																																																																																																																																																																																					
・P1E	・E-1					※製造所の仕様																																																																																																																																																																																																																																																																																																																																																																																																																																																																																																																																																																																																																																																																																																																																																																																																																																																																																																																																																																																																																																																																																																																																																																																																																																																																																																					
・P2E	※E-2					※製造所の仕様																																																																																																																																																																																																																																																																																																																																																																																																																																																																																																																																																																																																																																																																																																																																																																																																																																																																																																																																																																																																																																																																																																																																																																																																																																																																																																					
工法	種別	施工箇所	断熱材 [G]	仕上塗料	高日射反 射率の防 水の適用 [G]	備考																																																																																																																																																																																																																																																																																																																																																																																																																																																																																																																																																																																																																																																																																																																																																																																																																																																																																																																																																																																																																																																																																																																																																																																																																																																																																																					
・P1E	・E-1					※製造所の仕様																																																																																																																																																																																																																																																																																																																																																																																																																																																																																																																																																																																																																																																																																																																																																																																																																																																																																																																																																																																																																																																																																																																																																																																																																																																																																																					
・P2E	※E-2					※製造所の仕様																																																																																																																																																																																																																																																																																																																																																																																																																																																																																																																																																																																																																																																																																																																																																																																																																																																																																																																																																																																																																																																																																																																																																																																																																																																																																																					
工法	種別	施工箇所	断熱材 [G]	仕上塗料	高日射反 射率の防 水の適用 [G]	備考																																																																																																																																																																																																																																																																																																																																																																																																																																																																																																																																																																																																																																																																																																																																																																																																																																																																																																																																																																																																																																																																																																																																																																																																																																																																																																					
・P1E	・E-1					※製造所の仕様																																																																																																																																																																																																																																																																																																																																																																																																																																																																																																																																																																																																																																																																																																																																																																																																																																																																																																																																																																																																																																																																																																																																																																																																																																																																																																					
・P2E	※E-2					※製造所の仕様																																																																																																																																																																																																																																																																																																																																																																																																																																																																																																																																																																																																																																																																																																																																																																																																																																																																																																																																																																																																																																																																																																																																																																																																																																																																																																					
工法	種別	施工箇所	断熱材 [G]	仕上塗料	高日射反 射率の防 水の適用 [G]	備考																																																																																																																																																																																																																																																																																																																																																																																																																																																																																																																																																																																																																																																																																																																																																																																																																																																																																																																																																																																																																																																																																																																																																																																																																																																																																																					
・P1E	・E-1					※製造所の仕様																																																																																																																																																																																																																																																																																																																																																																																																																																																																																																																																																																																																																																																																																																																																																																																																																																																																																																																																																																																																																																																																																																																																																																																																																																																																																																					
・P2E	※E-2					※製造所の仕様																																																																																																																																																																																																																																																																																																																																																																																																																																																																																																																																																																																																																																																																																																																																																																																																																																																																																																																																																																																																																																																																																																																																																																																																																																																																																																					
工法	種別	施工箇所	断熱材 [G]	仕上塗料	高日射反 射率の防 水の適用 [G]	備考																																																																																																																																																																																																																																																																																																																																																																																																																																																																																																																																																																																																																																																																																																																																																																																																																																																																																																																																																																																																																																																																																																																																																																																																																																																																																																					
・P1E	・E-1					※製造所の仕様																																																																																																																																																																																																																																																																																																																																																																																																																																																																																																																																																																																																																																																																																																																																																																																																																																																																																																																																																																																																																																																																																																																																																																																																																																																																																																					
・P2E	※E-2					※製造所の仕様																																																																																																																																																																																																																																																																																																																																																																																																																																																																																																																																																																																																																																																																																																																																																																																																																																																																																																																																																																																																																																																																																																																																																																																																																																																																																																					
工法	種別	施工箇所	断熱材 [G]	仕上塗料	高日射反 射率の防 水の適用 [G]	備考																																																																																																																																																																																																																																																																																																																																																																																																																																																																																																																																																																																																																																																																																																																																																																																																																																																																																																																																																																																																																																																																																																																																																																																																																																																																																																					
・P1E	・E-1					※製造所の仕様																																																																																																																																																																																																																																																																																																																																																																																																																																																																																																																																																																																																																																																																																																																																																																																																																																																																																																																																																																																																																																																																																																																																																																																																																																																																																																					
・P2E	※E-2					※製造所の仕様																																																																																																																																																																																																																																																																																																																																																																																																																																																																																																																																																																																																																																																																																																																																																																																																																																																																																																																																																																																																																																																																																																																																																																																																																																																																																																					
工法	種別	施工箇所	断熱材 [G]	仕上塗料	高日射反 射率の防 水の適用 [G]	備考																																																																																																																																																																																																																																																																																																																																																																																																																																																																																																																																																																																																																																																																																																																																																																																																																																																																																																																																																																																																																																																																																																																																																																																																																																																																																																					
・P1E	・E-1					※製造所の仕様																																																																																																																																																																																																																																																																																																																																																																																																																																																																																																																																																																																																																																																																																																																																																																																																																																																																																																																																																																																																																																																																																																																																																																																																																																																																																																					
・P2E	※E-2					※製造所の仕様																																																																																																																																																																																																																																																																																																																																																																																																																																																																																																																																																																																																																																																																																																																																																																																																																																																																																																																																																																																																																																																																																																																																																																																																																																																																																																					
工法	種別	施工箇所	断熱材 [G]	仕上塗料	高日射反 射率の防 水の適用 [G]	備考																																																																																																																																																																																																																																																																																																																																																																																																																																																																																																																																																																																																																																																																																																																																																																																																																																																																																																																																																																																																																																																																																																																																																																																																																																																																																																					
・P1E	・E-1					※製造所の仕様																																																																																																																																																																																																																																																																																																																																																																																																																																																																																																																																																																																																																																																																																																																																																																																																																																																																																																																																																																																																																																																																																																																																																																																																																																																																																																					
・P2E	※E-2					※製造所の仕様																																																																																																																																																																																																																																																																																																																																																																																																																																																																																																																																																																																																																																																																																																																																																																																																																																																																																																																																																																																																																																																																																																																																																																																																																																																																																																					
工法	種別	施工箇所	断熱材 [G]	仕上塗料	高日射反 射率の防 水の適用 [G]	備考																																																																																																																																																																																																																																																																																																																																																																																																																																																																																																																																																																																																																																																																																																																																																																																																																																																																																																																																																																																																																																																																																																																																																																																																																																																																																																					
・P1E	・E-1					※製造所の仕様																																																																																																																																																																																																																																																																																																																																																																																																																																																																																																																																																																																																																																																																																																																																																																																																																																																																																																																																																																																																																																																																																																																																																																																																																																																																																																					
・P2E	※E-2					※製造所の仕様																																																																																																																																																																																																																																																																																																																																																																																																																																																																																																																																																																																																																																																																																																																																																																																																																																																																																																																																																																																																																																																																																																																																																																																																																																																																																																					
工法	種別	施工箇所	断熱材 [G]	仕上塗料	高日射反 射率の防 水の適用 [G]	備考																																																																																																																																																																																																																																																																																																																																																																																																																																																																																																																																																																																																																																																																																																																																																																																																																																																																																																																																																																																																																																																																																																																																																																																																																																																																																																					
・P1E	・E-1					※製造所の仕様																																																																																																																																																																																																																																																																																																																																																																																																																																																																																																																																																																																																																																																																																																																																																																																																																																																																																																																																																																																																																																																																																																																																																																																																																																																																																																					
・P2E	※E-2					※製造所の仕様																																																																																																																																																																																																																																																																																																																																																																																																																																																																																																																																																																																																																																																																																																																																																																																																																																																																																																																																																																																																																																																																																																																																																																																																																																																																																																					
工法	種別	施工箇所	断熱材 [G]	仕上塗料	高日射反 射率の防 水の適用 [G]	備考																																																																																																																																																																																																																																																																																																																																																																																																																																																																																																																																																																																																																																																																																																																																																																																																																																																																																																																																																																																																																																																																																																																																																																																																																																																																																																					
・P1E	・E-1					※製造所の仕様																																																																																																																																																																																																																																																																																																																																																																																																																																																																																																																																																																																																																																																																																																																																																																																																																																																																																																																																																																																																																																																																																																																																																																																																																																																																																																					
・P2E	※E-2					※製造所の仕様																																																																																																																																																																																																																																																																																																																																																																																																																																																																																																																																																																																																																																																																																																																																																																																																																																																																																																																																																																																																																																																																																																																																																																																																																																																																																																					
工法	種別	施工箇所	断熱材 [G]	仕上塗料	高日射反 射率の防 水の適用 [G]	備考																																																																																																																																																																																																																																																																																																																																																																																																																																																																																																																																																																																																																																																																																																																																																																																																																																																																																																																																																																																																																																																																																																																																																																																																																																																																																																					
・P1E	・E-1					※製造所の仕様																																																																																																																																																																																																																																																																																																																																																																																																																																																																																																																																																																																																																																																																																																																																																																																																																																																																																																																																																																																																																																																																																																																																																																																																																																																																																																					
・P2E	※E-2					※製造所の仕様																																																																																																																																																																																																																																																																																																																																																																																																																																																																																																																																																																																																																																																																																																																																																																																																																																																																																																																																																																																																																																																																																																																																																																																																																																																																																																					
工法	種別	施工箇所	断熱材 [G]	仕上塗料	高日射反 射率の防 水の適用 [G]	備考																																																																																																																																																																																																																																																																																																																																																																																																																																																																																																																																																																																																																																																																																																																																																																																																																																																																																																																																																																																																																																																																																																																																																																																																																																																																																																					
・P1E	・E-1					※製造所の仕様																																																																																																																																																																																																																																																																																																																																																																																																																																																																																																																																																																																																																																																																																																																																																																																																																																																																																																																																																																																																																																																																																																																																																																																																																																																																																																					
・P2E	※E-2					※製造所の仕様																																																																																																																																																																																																																																																																																																																																																																																																																																																																																																																																																																																																																																																																																																																																																																																																																																																																																																																																																																																																																																																																																																																																																																																																																																																																																																					
工法	種別	施工箇所	断熱材 [G]	仕上塗料	高日射反 射率の防 水の適用 [G]	備考																																																																																																																																																																																																																																																																																																																																																																																																																																																																																																																																																																																																																																																																																																																																																																																																																																																																																																																																																																																																																																																																																																																																																																																																																																																																																																					
・P1E	・E-1					※製造所の仕様																																																																																																																																																																																																																																																																																																																																																																																																																																																																																																																																																																																																																																																																																																																																																																																																																																																																																																																																																																																																																																																																																																																																																																																																																																																																																																					
・P2E	※E-2					※製造所の仕様																																																																																																																																																																																																																																																																																																																																																																																																																																																																																																																																																																																																																																																																																																																																																																																																																																																																																																																																																																																																																																																																																																																																																																																																																																																																																																					
工法	種別	施工箇所	断熱材 [G]</																																																																																																																																																																																																																																																																																																																																																																																																																																																																																																																																																																																																																																																																																																																																																																																																																																																																																																																																																																																																																																																																																																																																																																																																																																																																																																								

<p>⑦ 塗装改修工事</p> <p>⑧ 舗止め塗料塗り</p> <p>⑨ 仕上げ塗料塗り</p>	<p>① 材料</p> <p>② 下地調整</p> <p>③ 舗止め塗料塗り</p> <p>④ 仕上げ塗料塗り</p>	<p>⑩ 環境配慮改修工事</p>	<p>⑪ 石綿含有建材の除去工事</p> <p>⑫ 石膏含有建材の除去工事</p> <p>⑬ 石膏含有建材の事前調査</p> <p>⑭ 石膏含有建材の除去工事</p> <p>⑮ 石膏含有建材の除去工事</p> <p>⑯ 石膏含有建材の除去工事</p> <p>⑰ 石膏含有建材の除去工事</p> <p>⑱ 石膏含有建材の除去工事</p> <p>⑲ 石膏含有建材の除去工事</p> <p>⑳ 石膏含有建材の除去工事</p> <p>㉑ 石膏含有建材の除去工事</p> <p>㉒ 石膏含有建材の除去工事</p> <p>㉓ 石膏含有建材の除去工事</p> <p>㉔ 石膏含有建材の除去工事</p> <p>㉕ 石膏含有建材の除去工事</p> <p>㉖ 石膏含有建材の除去工事</p> <p>㉗ 石膏含有建材の除去工事</p> <p>㉘ 石膏含有建材の除去工事</p> <p>㉙ 石膏含有建材の除去工事</p> <p>㉚ 石膏含有建材の除去工事</p> <p>㉛ 石膏含有建材の除去工事</p> <p>㉜ 石膏含有建材の除去工事</p> <p>㉝ 石膏含有建材の除去工事</p> <p>㉞ 石膏含有建材の除去工事</p> <p>㉟ 石膏含有建材の除去工事</p> <p>㊱ 石膏含有建材の除去工事</p> <p>㊲ 石膏含有建材の除去工事</p> <p>㊳ 石膏含有建材の除去工事</p> <p>㊴ 石膏含有建材の除去工事</p> <p>㊵ 石膏含有建材の除去工事</p> <p>㊶ 石膏含有建材の除去工事</p> <p>㊷ 石膏含有建材の除去工事</p> <p>㊸ 石膏含有建材の除去工事</p> <p>㊹ 石膏含有建材の除去工事</p> <p>㊺ 石膏含有建材の除去工事</p>	<p>2 外断熱改修工事</p> <p>3 断熱・防露改修工事</p>	<p>4 屋上緑化改修工事</p>	<p>① 舗装基礎及び材料</p> <p>② 屋上緑化軽量システム</p> <p>③ 芝及び地被類の樹種並びに種類等</p> <p>④ 見切材、舗装材、水抜き管、マルチング材等</p> <p>⑤ 品質性能等</p> <p>⑥ 透水、排水層等構成材の材質は、合成樹脂等が耐腐食性及び耐久性のあるものであること。</p> <p>⑦ 排水層は、目詰まりにより植物の生育に支障を生じることがなく、構え込み用土を流出させない構造であること。</p> <p>⑧ 排水層は、植物の生育に必要な排水性能を持ち、通気性及び構え込み土壌を支え、流出しない構造をもつこと。</p> <p>⑨ 排水層の鉛直方向の排水性能：240 L/m²/h以上</p> <p>⑩ 耐荷重性能（排水層の許容圧縮強度）は、3×10⁴ N/m²以上の載荷重で破壊・変形を有さず、みだりな変形を有しないこと。（保水層を有する場合は保水層も）また、一般メンテナンス時の上部歩行に際し破壊しないこと。</p> <p>⑪ 耐根層は、重ね合わせ部を含め、クマザサ等の地下茎伸長力の強い植物に対して3年以上の耐根性能を有し、かつ、耐腐食性及び耐久性のあるものであること。</p> <p>⑫ 耐根層保護層の材質は、合成樹脂等とし、耐腐食性及び耐久性を有し、かつ、施工中及び施工後の耐根層を保護するものであること。ただし、耐根層を保護コンクリート（絶縁シートも含む）の下に設ける場合は省略することができるものとする。</p> <p>⑬ (試験方法)</p> <p>イ. 排水基礎の耐荷重性能</p> <p>1) 3×10⁴ N/m²の等分布荷重による加圧試験を行ない、排水層及び耐根層等に有害な変形・破壊の起らないことを確認する。又その時の圧縮応力に対する変形(%)を測定する。（保水層を有する場合は保水層も対象とする。）</p> <p>2) 試験体は耐根層から透水層までを通常使用状態にセットした3体とする。</p> <p>⑭ 加圧速度は10mm/min以下とする。</p> <p>⑮ 工法</p> <p>建築基準法に基づき定まる風圧力の(・1 ・1.15 ・1.3) 倍の風圧力に対応した工法</p> <p>かん水装置 ・設置する(種類)</p> <p>既存保護層の除去 ・行う ・行わない</p>
	<p>① 材料</p> <p>② 下地調整</p> <p>③ 舗止め塗料塗り</p> <p>④ 仕上げ塗料塗り</p>	<p>⑩ 環境配慮改修工事</p>	<p>⑪ 石綿含有建材の除去工事</p> <p>⑫ 石膏含有建材の除去工事</p> <p>⑬ 石膏含有建材の事前調査</p> <p>⑭ 石膏含有建材の除去工事</p> <p>⑮ 石膏含有建材の除去工事</p> <p>⑯ 石膏含有建材の除去工事</p> <p>⑰ 石膏含有建材の除去工事</p> <p>⑱ 石膏含有建材の除去工事</p> <p>⑲ 石膏含有建材の除去工事</p> <p>⑳ 石膏含有建材の除去工事</p> <p>㉑ 石膏含有建材の除去工事</p> <p>㉒ 石膏含有建材の除去工事</p> <p>㉓ 石膏含有建材の除去工事</p> <p>㉔ 石膏含有建材の除去工事</p> <p>㉕ 石膏含有建材の除去工事</p> <p>㉖ 石膏含有建材の除去工事</p> <p>㉗ 石膏含有建材の除去工事</p> <p>㉘ 石膏含有建材の除去工事</p> <p>㉙ 石膏含有建材の除去工事</p> <p>㉚ 石膏含有建材の除去工事</p> <p>㉛ 石膏含有建材の除去工事</p> <p>㉜ 石膏含有建材の除去工事</p> <p>㉝ 石膏含有建材の除去工事</p> <p>㉞ 石膏含有建材の除去工事</p> <p>㉟ 石膏含有建材の除去工事</p> <p>㊱ 石膏含有建材の除去工事</p> <p>㊲ 石膏含有建材の除去工事</p> <p>㊳ 石膏含有建材の除去工事</p> <p>㊴ 石膏含有建材の除去工事</p> <p>㊵ 石膏含有建材の除去工事</p> <p>㊶ 石膏含有建材の除去工事</p> <p>㊷ 石膏含有建材の除去工事</p> <p>㊸ 石膏含有建材の除去工事</p> <p>㊹ 石膏含有建材の除去工事</p> <p>㊺ 石膏含有建材の除去工事</p>	<p>2 外断熱改修工事</p> <p>3 断熱・防露改修工事</p>	<p>4 屋上緑化改修工事</p>	<p>① 舗装基礎及び材料</p> <p>② 屋上緑化軽量システム</p> <p>③ 芝及び地被類の樹種並びに種類等</p> <p>④ 見切材、舗装材、水抜き管、マルチング材等</p> <p>⑤ 品質性能等</p> <p>⑥ 透水、排水層等構成材の材質は、合成樹脂等が耐腐食性及び耐久性のあるものであること。</p> <p>⑦ 排水層は、目詰まりにより植物の生育に支障を生じることがなく、構え込み用土を流出させない構造であること。</p> <p>⑧ 排水層は、植物の生育に必要な排水性能を持ち、通気性及び構え込み土壌を支え、流出しない構造をもつこと。</p> <p>⑨ 排水層の鉛直方向の排水性能：240 L/m²/h以上</p> <p>⑩ 耐荷重性能（排水層の許容圧縮強度）は、3×10⁴ N/m²以上の載荷重で破壊・変形を有さず、みだりな変形を有しないこと。（保水層を有する場合は保水層も）また、一般メンテナンス時の上部歩行に際し破壊しないこと。</p> <p>⑪ 耐根層は、重ね合わせ部を含め、クマザサ等の地下茎伸長力の強い植物に対して3年以上の耐根性能を有し、かつ、耐腐食性及び耐久性のあるものであること。</p> <p>⑫ 耐根層保護層の材質は、合成樹脂等とし、耐腐食性及び耐久性を有し、かつ、施工中及び施工後の耐根層を保護するものであること。ただし、耐根層を保護コンクリート（絶縁シートも含む）の下に設ける場合は省略することができるものとする。</p> <p>⑬ (試験方法)</p> <p>イ. 排水基礎の耐荷重性能</p> <p>1) 3×10⁴ N/m²の等分布荷重による加圧試験を行ない、排水層及び耐根層等に有害な変形・破壊の起かないことを確認する。又その時の圧縮応力に対する変形(%)を測定する。（保水層を有する場合は保水層も対象とする。）</p> <p>2) 試験体は耐根層から透水層までを通常使用状態にセットした3体とする。</p> <p>⑭ 加圧速度は10mm/min以下とする。</p> <p>⑮ 工法</p> <p>建築基準法に基づき定まる風圧力の(・1 ・1.15 ・1.3) 倍の風圧力に対応した工法</p> <p>かん水装置 ・設置する(種類)</p> <p>既存保護層の除去 ・行う ・行わない</p>



<p>附記</p>	<p>測量</p> <p>設計 R7.10.</p> <p>審査</p> <p>承認</p>	<p>株式会社 尾崎設計事務所</p> <p>TEL 0858(23)1531(代) FAX 0858(23)1532</p>	<p>管理建築士</p> <p>1級建築士 第279891号 尾崎浩秀</p> <p>担当者</p>	<p>名称</p> <p>皆成学園食堂棟及び渡り廊下外壁・建具改修工事</p> <p>特記仕様書(5)</p>	<p>設計NO.</p> <p>コードNO.</p>	<p>図面</p> <p>A5</p>
-----------	--	---	--	---	----------------------------	---------------------



敷地案内図

工事概要

1) 外壁改修 (食堂棟・渡り廊下)

- ・外壁、軒裏のひび割れ補修及び欠損・剥離部の補修
- ・外壁及び軒裏の仕上塗材の改修
- ・外壁目地シーリング打ち替え

2) 外部建具改修 (食堂棟・渡り廊下)

- ・加工工法により複層ガラスに改修

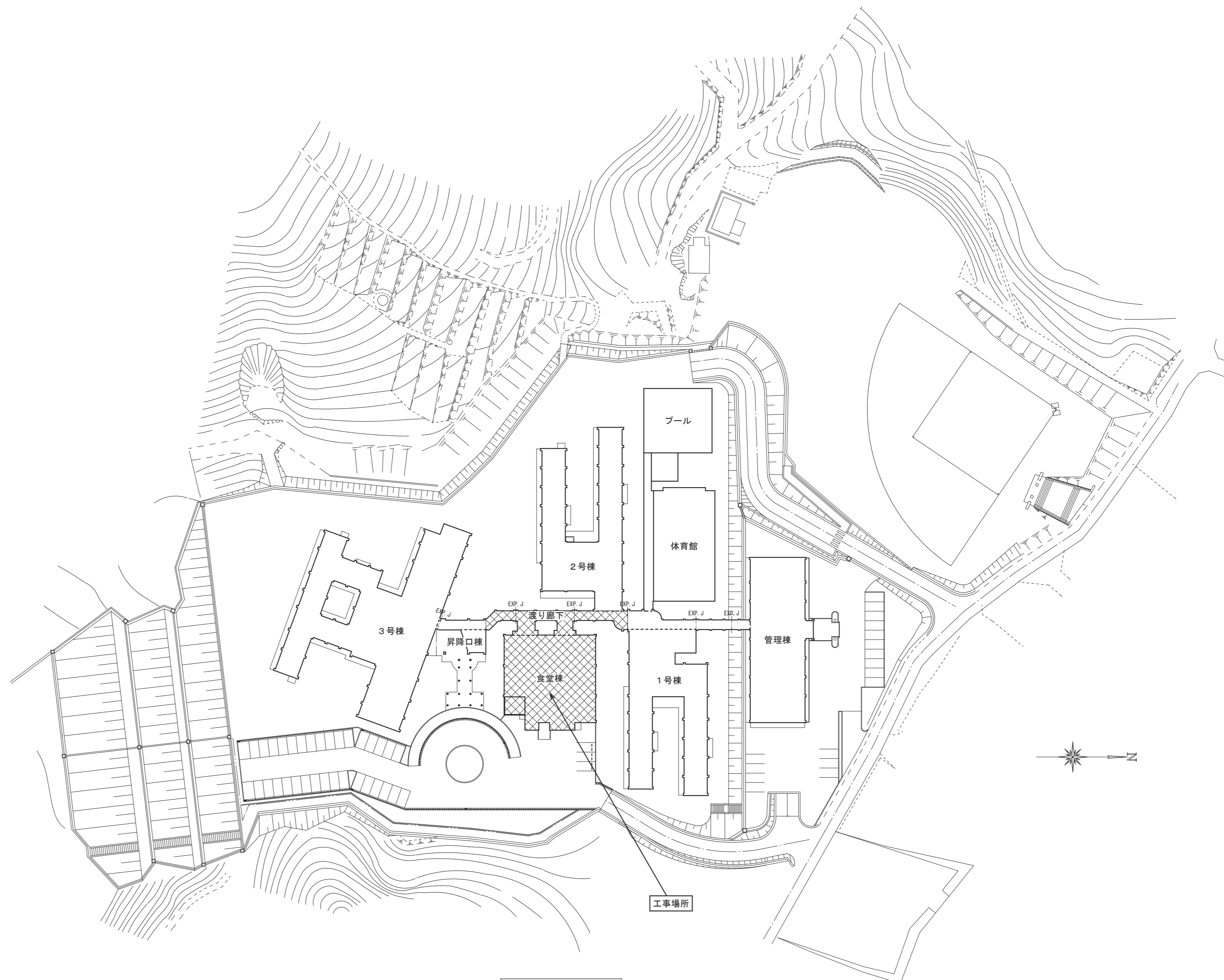

配置図 S=1/800



附記 測量 設計 R7. 10. 審査 承認	株式会社 尾崎設計事務所 TEL 0858 (23) 1531 (代) FAX 0858 (23) 1532	管理建築士 尾崎浩秀 1級建築士 第279891号 担当者	名称 皆成学園食堂棟及び渡り廊下外壁・建具改修工事 配置図・敷地案内図・工事概要	設計NO. コードNO.	図面 A6	
			S 1/800			

外部仕上表					
陸屋根 (食堂棟・渡り廊下)	改修前	令和6年度改修済	鼻隠し	改修前	(既存のまま) ガルバニウム鋼板
	改修後	—		改修後	—
屋根 (7号倉庫)	改修前	(既存のまま) 波型スレート	縦樋	改修前	(既存のまま) VP100φ
	改修後	—		改修後	—
屋根 (7号ラクトーム)	改修前	(既存のまま) ガルバニウム鋼板	縦樋	改修前	(既存のまま) VP75φ
	改修後	—		改修後	—
外壁 (食堂棟・渡り廊下)	改修前	複層塗材E コンクリート打放し下地	EXP. Jガルバ	改修前	(既存のまま) 7号製
	改修後	防水形複層塗材RE吹付 高圧洗浄 下地調整塗材C-1		改修後	—
軒裏(庇)	改修前	外装薄塗材E コンクリート打放し下地	タラップ	改修前	(既存のまま) ステンレス製
	改修後	外装薄塗材E吹付 塗膜剥離剤 下地調整塗材C-1		改修後	—
軒裏(7号ラクトーム)	改修前	外装薄塗材E ケイカル板6t下地	換気パイプ	改修前	(既存のまま) VP50φ
	改修後	外装薄塗材E吹付 高圧洗浄		改修後	—
根廻り	改修前	モルタル20t	換気フード	改修前	(既存のまま) ステンレス製
	改修後	高圧洗浄		改修後	—
巾木	改修前	モルタル20t	通気管	改修前	鋼製40φ
	改修後	高圧洗浄		改修後	DP塗替え(1級)
笠木	改修前	(既存のまま) 7号製 W=200	目隠しフェンス	改修前	(既存のまま) 合金メッキ鋼板 H=1200
	改修後	—		改修後	—
庇	改修前	防水モルタル30t			
	改修後	ウレタン塗膜防水(X-2) 高圧洗浄 下地調整			

特記事項

- ・既存7号製含有建材について(令和6年・7年調査済)
- 7号製有: 外壁吹付材、軒裏吹付材
- 7号製無: 外壁目地シーリング、サッシ廻りシーリング
- ・外壁目地、サッシ廻りのシーリングは撤去する。カバー工法による改修サッシについてはシーリング撤去不要。
- ・ひび割れ、欠損、剥離の数量は参考数量であり、現地調査により増減が生じた場合は監督員と協議すること。
- ・外壁改修については現地調査を行ない、補修範囲、工法を監督員と協議し決定すること。
- ・外壁の高圧洗浄は10~15MPa程度とする。
- ・庇軒裏吹付材は塗膜剥離剤工法で全て除去する。また試験施工を行なった上で監督員の承諾を受けること。
- ・外壁の欠損・剥離部分の吹付材についても塗膜剥離剤工法で除去する。
- ・7号製サッシカバー工法廻り、外壁目地等のシーリングはMS-2とする。



附記	測量	株式会社 尾崎設計事務所 TEL 0858(23)1531(代) FAX 0858(23)1532	管理建築士 1級建築士 第279891号 尾崎浩秀 (尾崎)	名称 皆成学園食堂棟及び渡り廊下外壁・建具改修工事	設計NO.	図面 A7
	設計				R7.10.	
	審査					
	承認					

改修前後

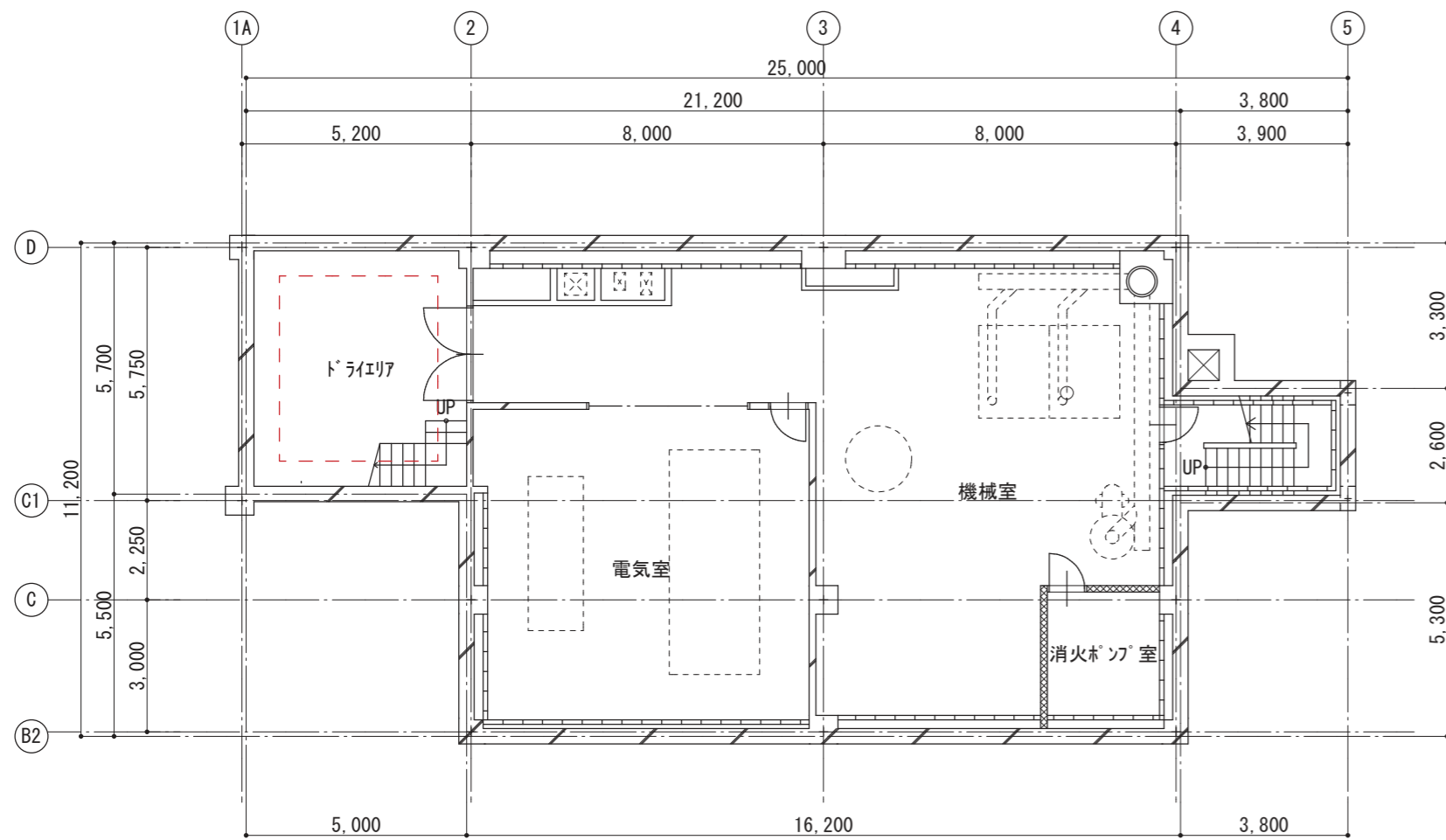

地階平面図 (改修前後) S=1/150

--- 外壁改修範囲

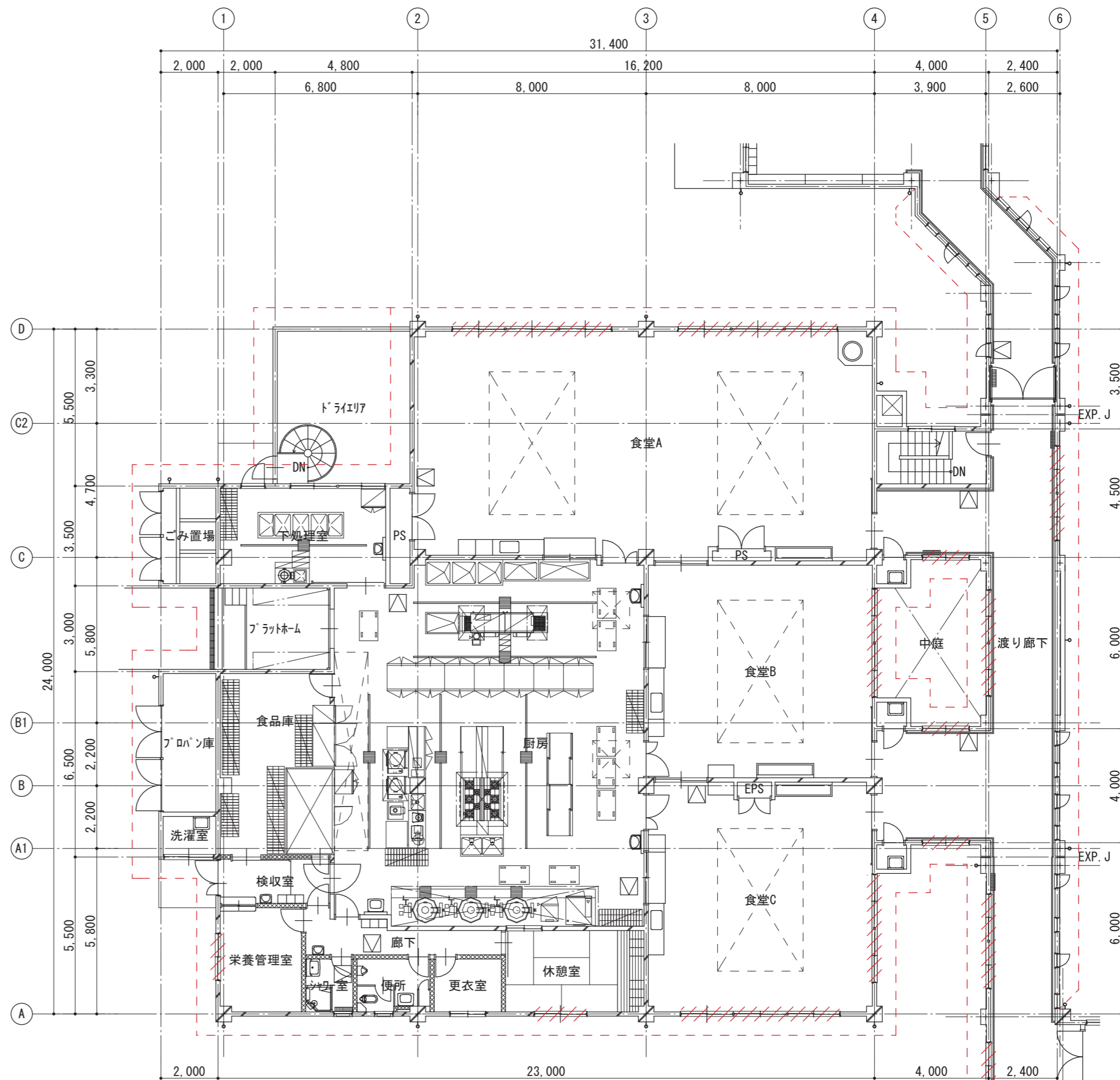

1階平面図 (改修前後) S=1/150

外部建具改修 (加'-工法)
--- 外壁改修範囲

附記	測量	設計 R7.10
	審査	
	承認	

株式会社 尾崎設計事務所
TEL 0858 (23) 1531 (代) FAX 0858 (23) 1532

管理建築士 尾崎浩秀
1級建築士 第279891号
担当者

名称 皆成学園食堂棟及び渡り廊下外壁・建具改修工事
地階平面図・1階平面図 (改修前後)

設計NO.
コードNO. S 1/150

図面 A8



改修前後

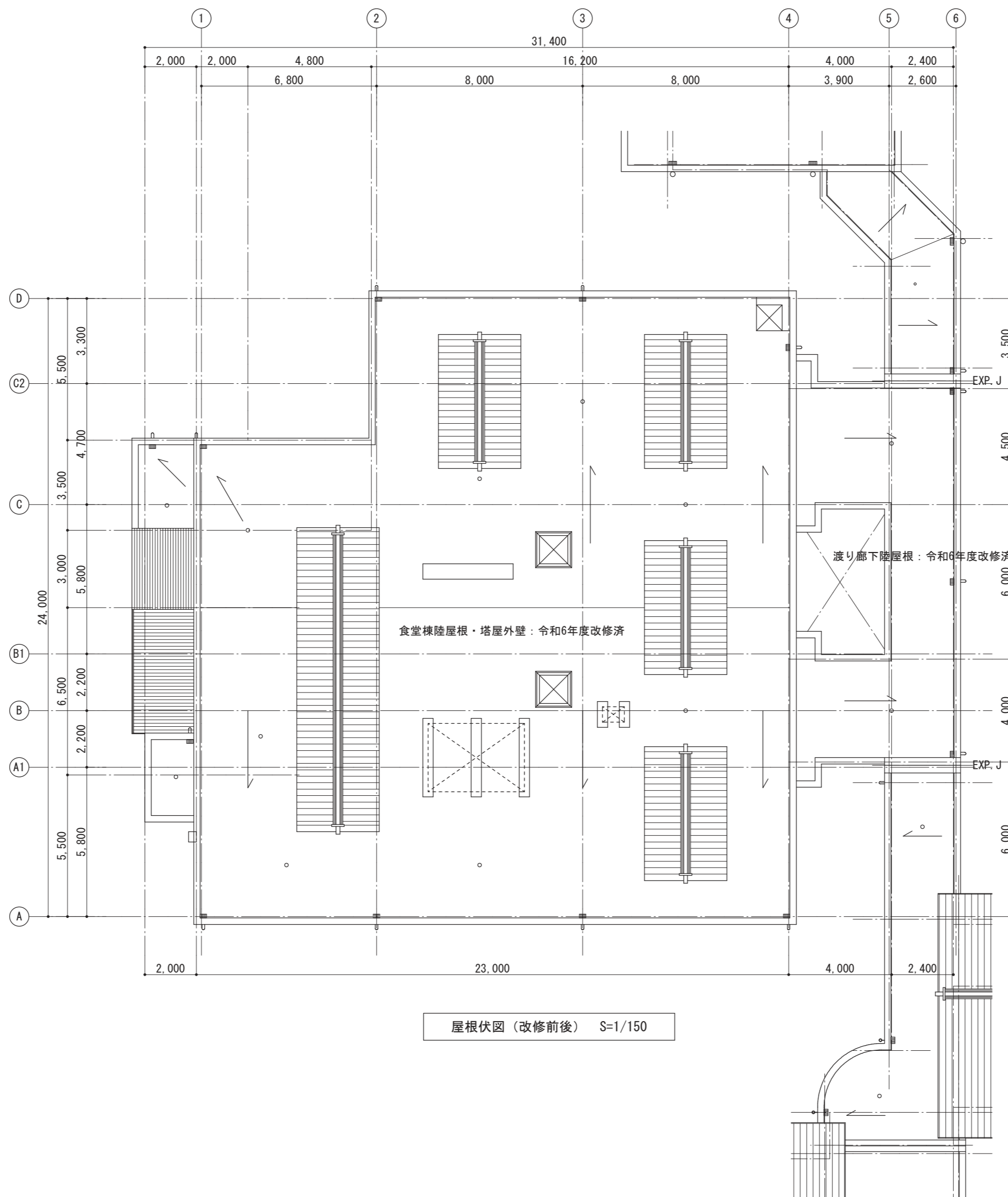

屋根伏図（改修前後） S=1/150



附記	測量	株式会社 尾崎設計事務所 TEL 0858 (23) 1531 (代) FAX 0858 (23) 1532	管理建築士	尾崎浩秀	名称	皆成学園食堂棟及び渡り廊下外壁・建具改修工事	設計NO.	図面		
	設計		1級建築士				第279891号		コードNO.	
	審査		担当者				屋根伏図（改修前後）			S 1/150
	承認									

改修前

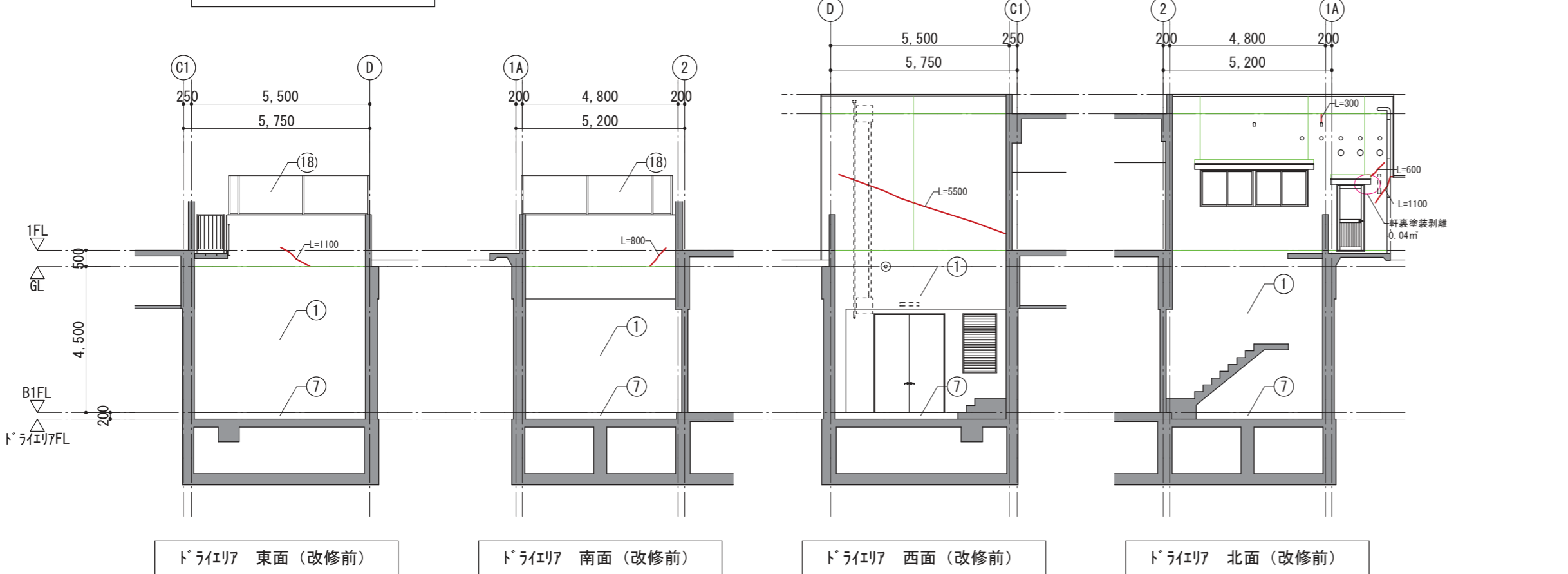
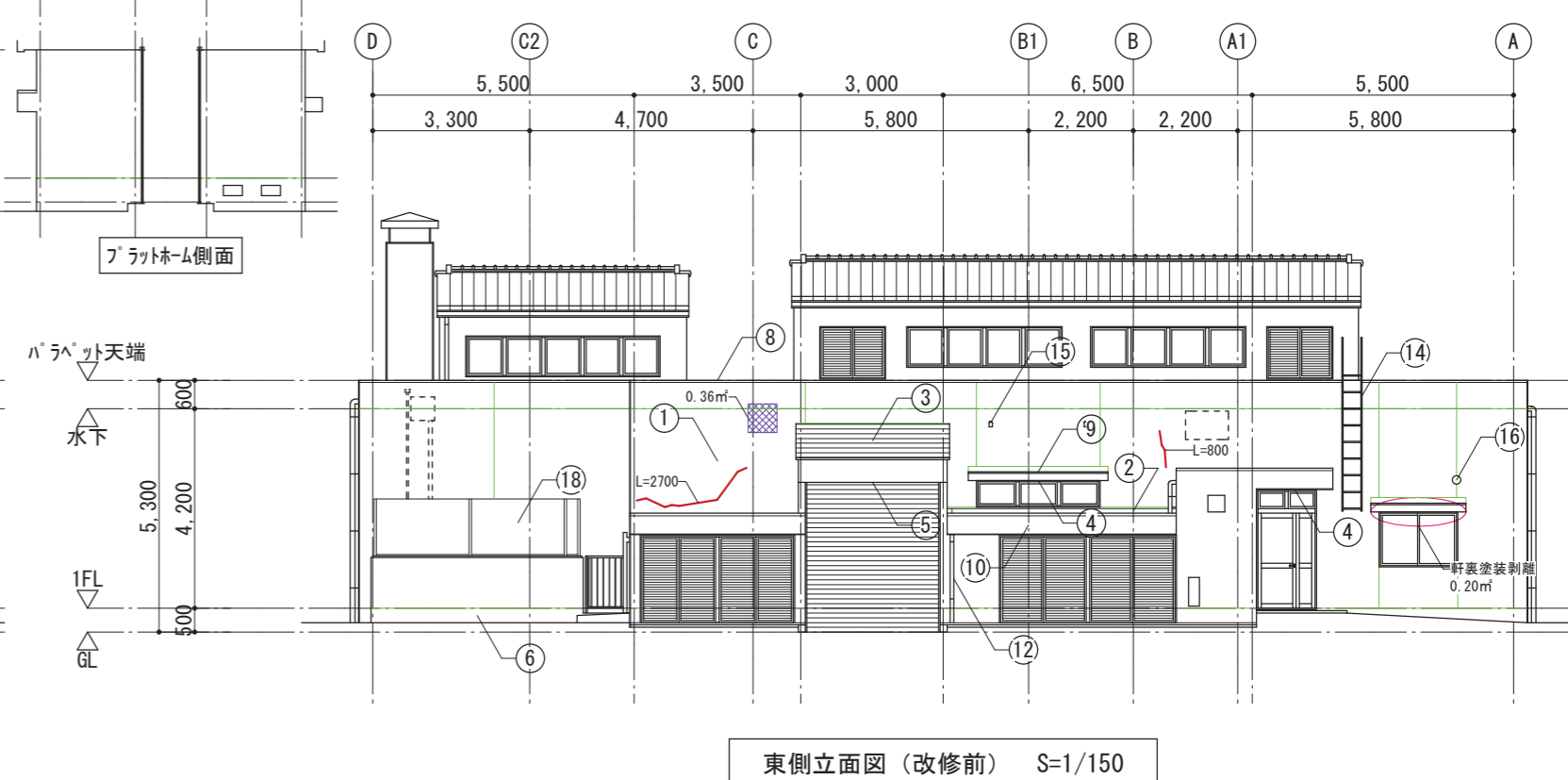
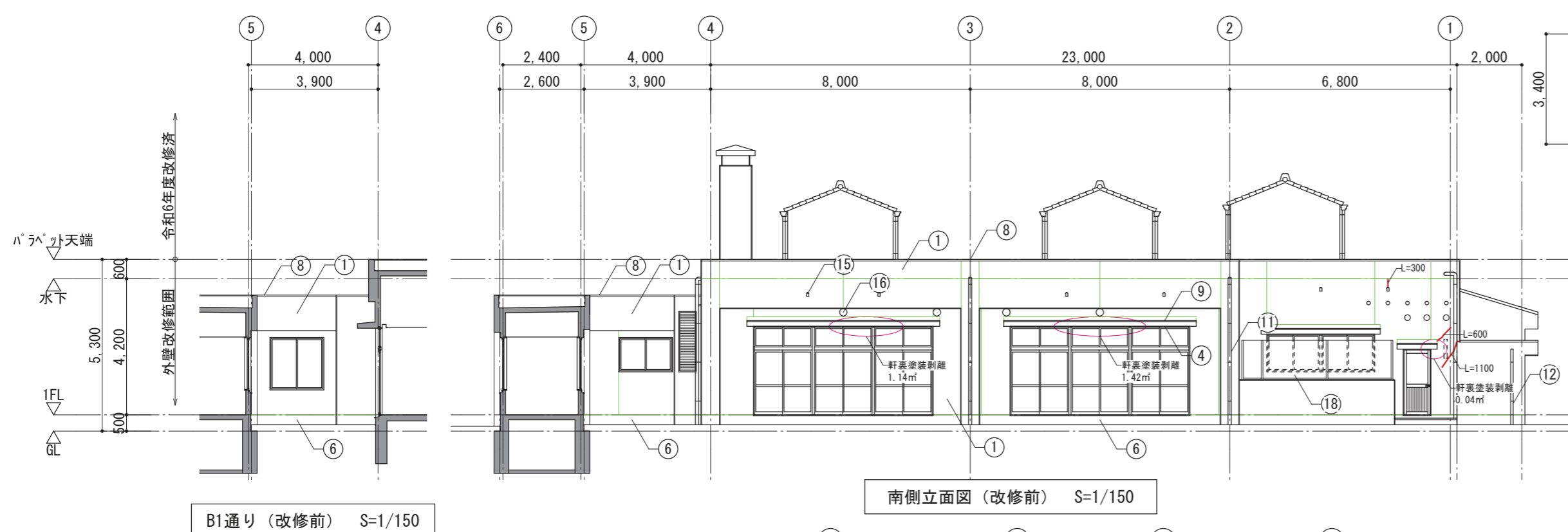
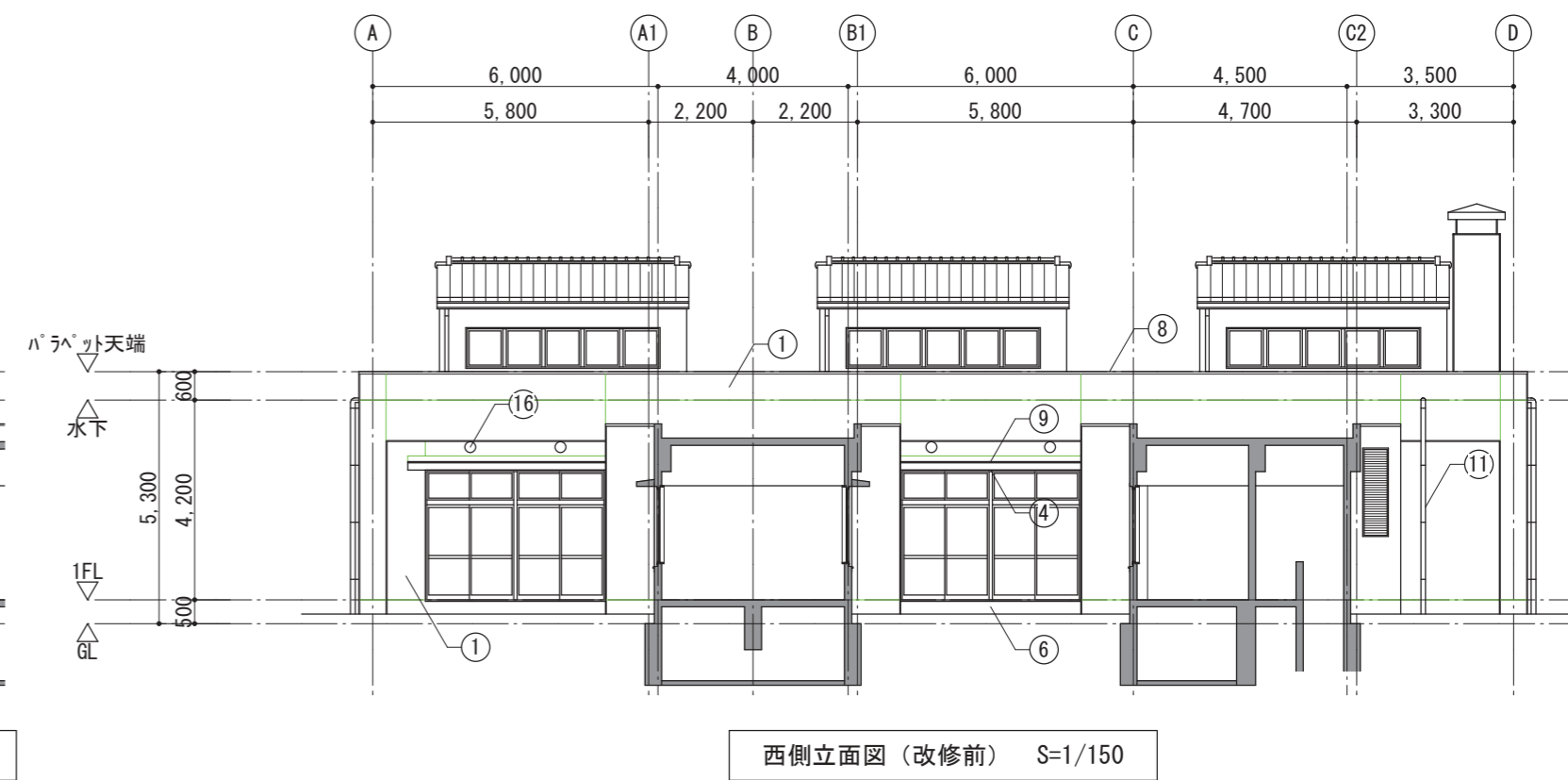
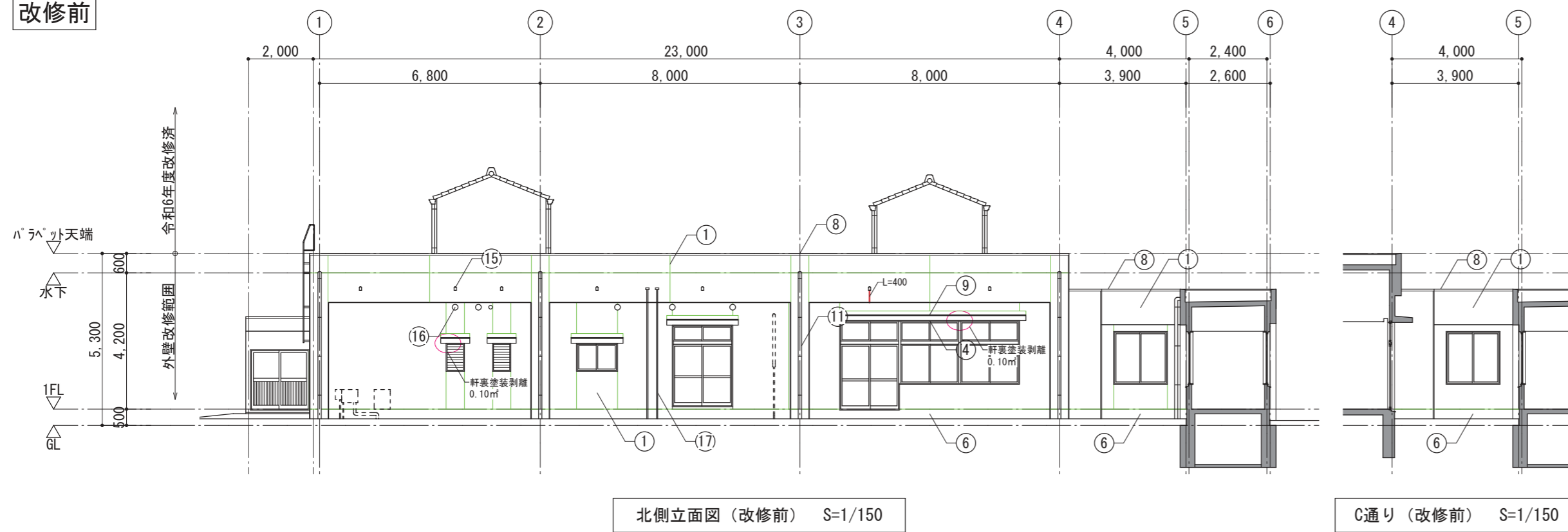

①	外壁	複層塗材E コンクリート打放し下地	外壁改修
②	屋根	波型スレート	既存のまま
③	屋根	ガルバニウム鋼板	既存のまま
④	軒裏	外装薄塗材E コンクリート打放し下地	外壁改修
⑤	軒裏	外装薄塗材E ケイカル板6t下地	外壁改修
⑥	根廻り	珪藻土20t	外壁改修
⑦	巾木	珪藻土20t	外壁改修
⑧	笠木	7mm製 W=200	既存のまま
⑨	庇	防水珪藻土30t	防水改修
⑩	鼻隠し	ガルバニウム鋼板	既存のまま
⑪	縦樋	VP100φ	既存のまま
⑫	縦樋	VP75φ	既存のまま
⑬	EXP. ジャバー	7mm製	既存のまま
⑭	クランプ	ステンレス製	既存のまま
⑮	換気パイプ	VP50φ	既存のまま
⑯	換気フード	ステンレス製	既存のまま
⑰	通気管	鋼製40φ	塗装改修
⑱	目隠しフェンス	合金メッキ鋼板 H=1200	既存のまま

	ひび割れ	>1.0mm
	ひび割れ	0.2~1.0mm
	欠損・剥離	(鉄筋露出含む)
	軒裏塗装剥離	

・既存アスベスト含有建材について (令和6年・7年調査済)
 アスベスト有: 外壁吹付材、軒裏吹付材
 アスベスト無: 外壁目地シーリング、サッシ廻りシーリング
 ・外壁目地、サッシ廻りのシーリングは撤去する。
 ガー工法による改修サッシについてはシーリング撤去不要。

附記	測量	設計 R7.10
	審査	
	承認	

株式会社 尾崎設計事務所
 TEL 0858 (23) 1531 (代) FAX 0858 (23) 1532

管理建築士 尾崎浩秀
 1級建築士 第279891号
 担当者

名称 皆成学園食堂棟及び渡り廊下外壁・建具改修工事
 食堂棟立面図 (改修前) S 1/150

設計NO. 図面 A10
 コードNO.



改修前

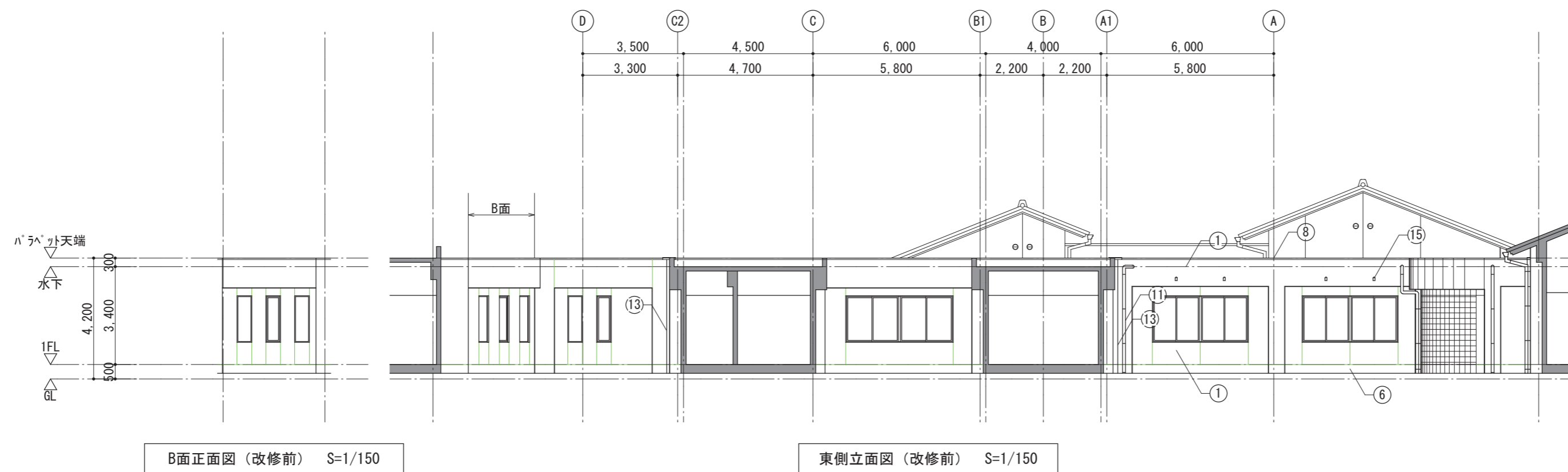
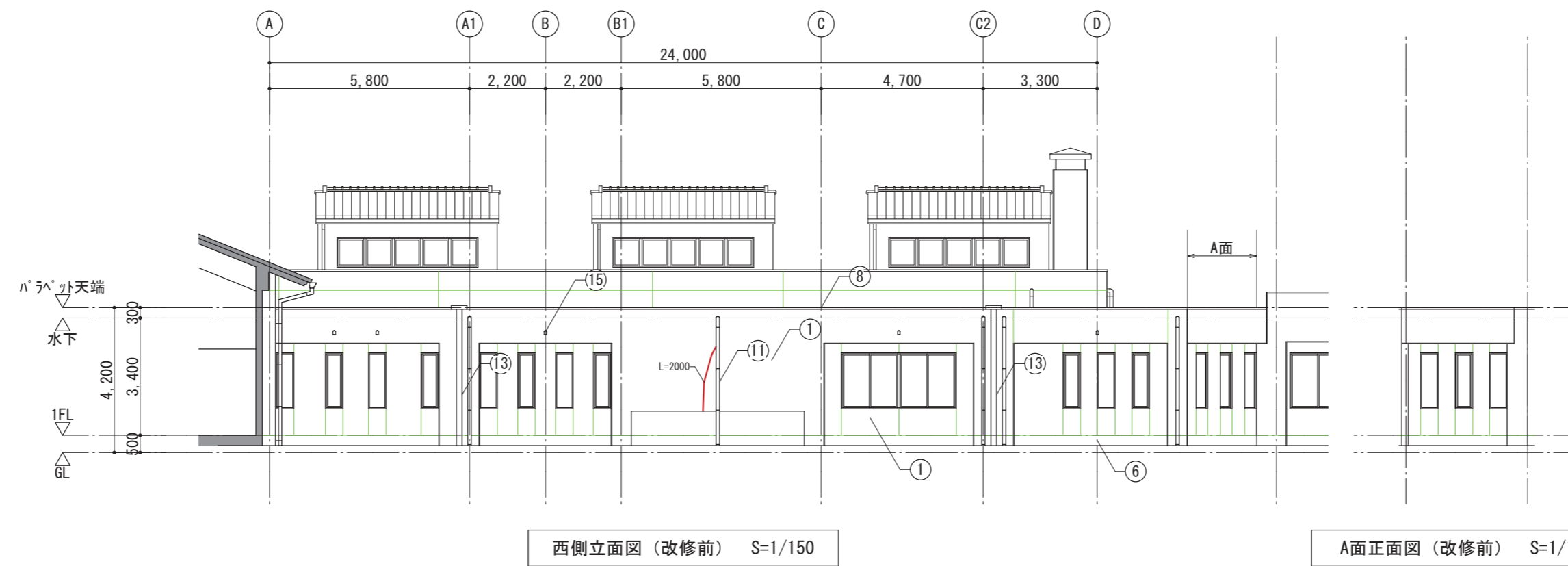

①	外壁	複層塗材E コンクリート打放し下地	外壁改修
②	屋根	波型スレート	既存のまま
③	屋根	ガルバリウム鋼板	既存のまま
④	軒裏	外装薄塗材E コンクリート打放し下地	外壁改修
⑤	軒裏	外装薄塗材E ケーブル板Gt下地	外壁改修
⑥	根廻り	モルタル20t	外壁改修
⑦	巾木	モルタル20t	外壁改修
⑧	笠木	アス製 W=200	既存のまま
⑨	庇	防水モルタル30t	防水改修
⑩	鼻隠し	ガルバリウム鋼板	既存のまま
⑪	縦樋	VP100φ	既存のまま
⑫	縦樋	VP75φ	既存のまま
⑬	EXP. Jカバ-	アス製	既存のまま
⑭	クランプ	ステンレス製	既存のまま
⑮	換気パイプ	VP50φ	既存のまま
⑯	換気フード	ステンレス製	既存のまま
⑰	通気管	鋼製40φ	塗装改修
⑱	目隠しフェンス	合金メッキ鋼板 H=1200	既存のまま

	ひび割れ	>1.0mm
	ひび割れ	0.2~1.0mm
	欠損・剥離	(鉄筋露出含む)
	軒裏塗装剥離	

・既存アスベスト含有建材について（令和6年・7年調査済）
 アスベスト有：外壁吹付材、軒裏吹付材
 アスベスト無：外壁目地シーリング、サッシ廻りシーリング
 ・外壁目地、サッシ廻りのシーリングは撤去する。
 カバ-工法による改修サッシについてはシーリング撤去不要。

鳥取県
令和7年度
中部環境建築局

附記	測量	・
	設計	R7.10
	審査	・
	承認	・

株式会社 尾崎設計事務所
 TEL 0858 (23) 1531 (代) FAX 0858 (23) 1532

管理建築士
 1級建築士 第279891号 尾崎浩秀
 担当者

名称 皆成学園食堂棟及び渡り廊下外壁・建具改修工事
 渡り廊下立面図（改修前）

設計NO.
 コードNO. S 1/150

図面
 A11

改修後

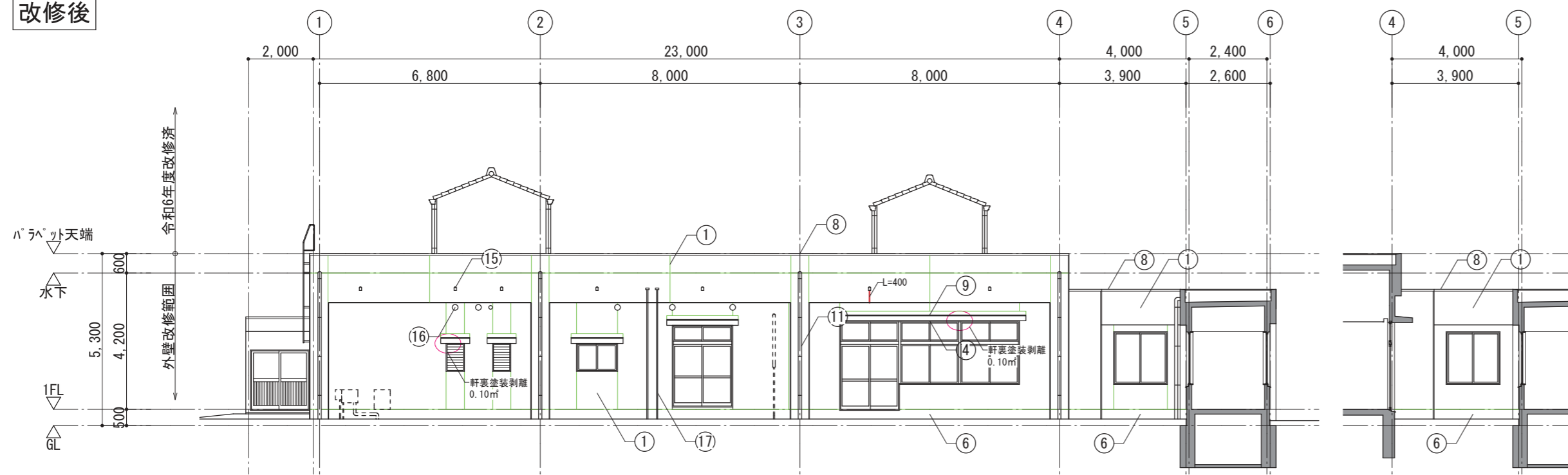

北側立面図 (改修後) S=1/150

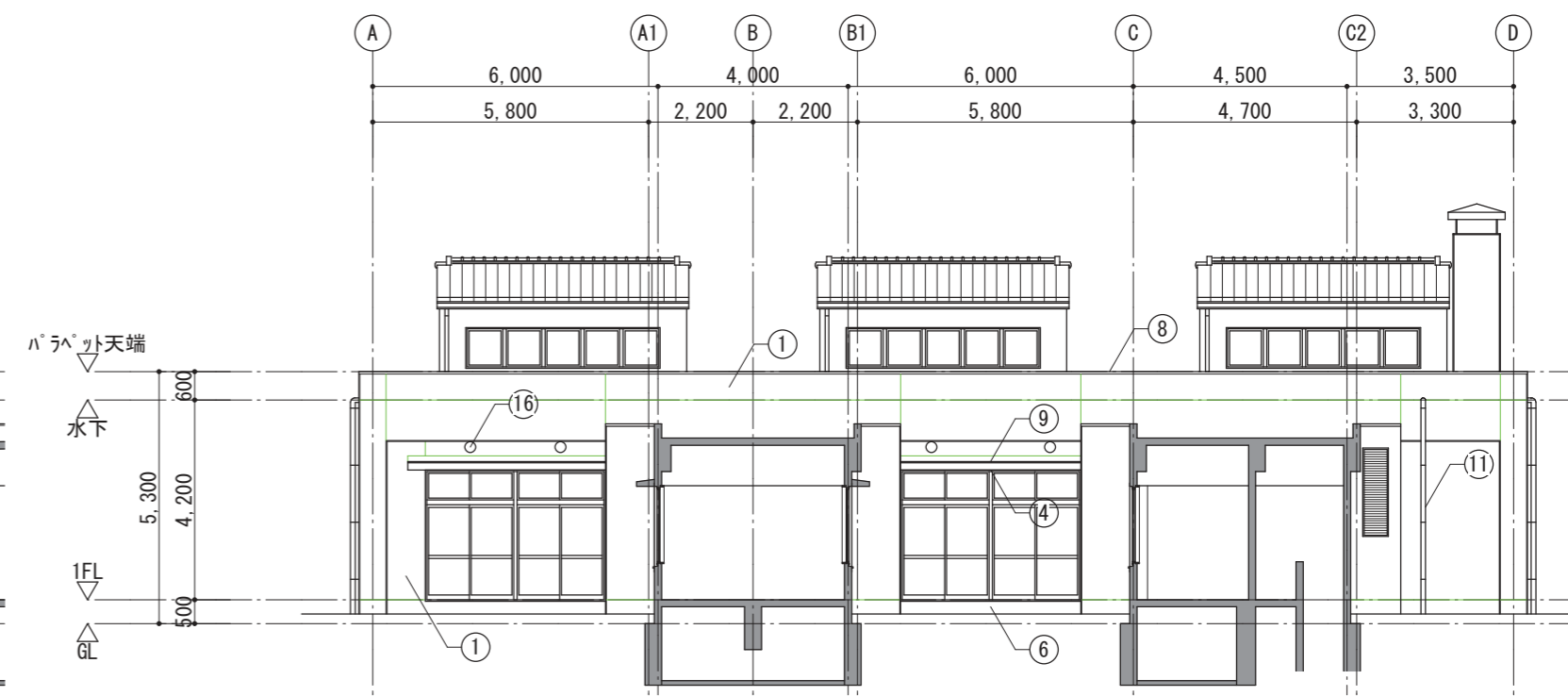

西側立面図 (改修後) S=1/150

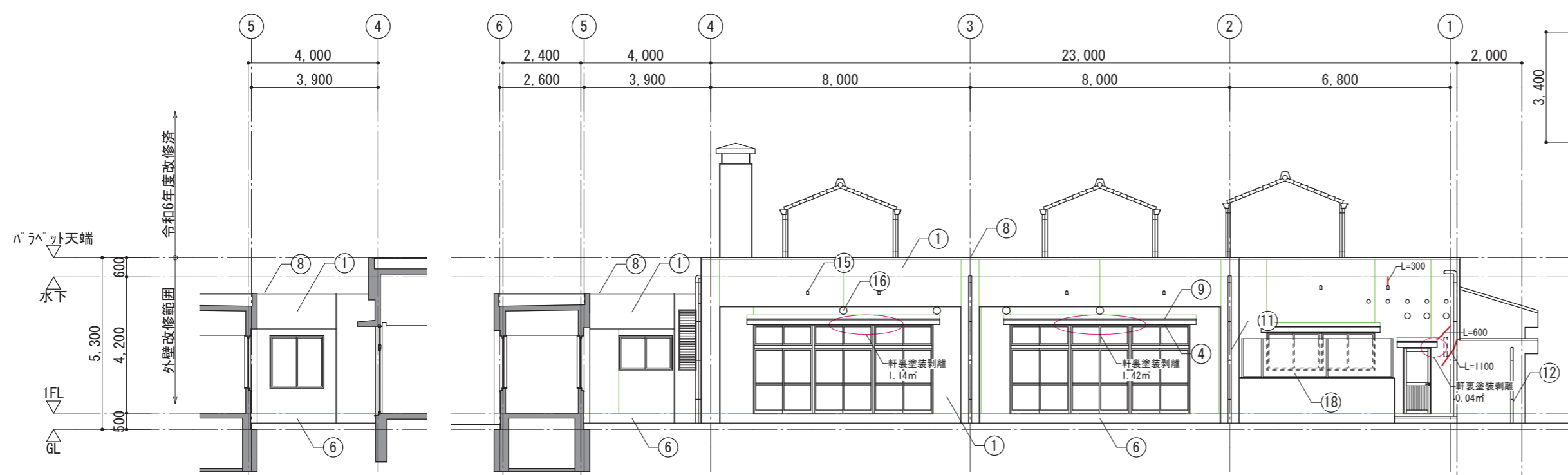

南側立面図 (改修後) S=1/150

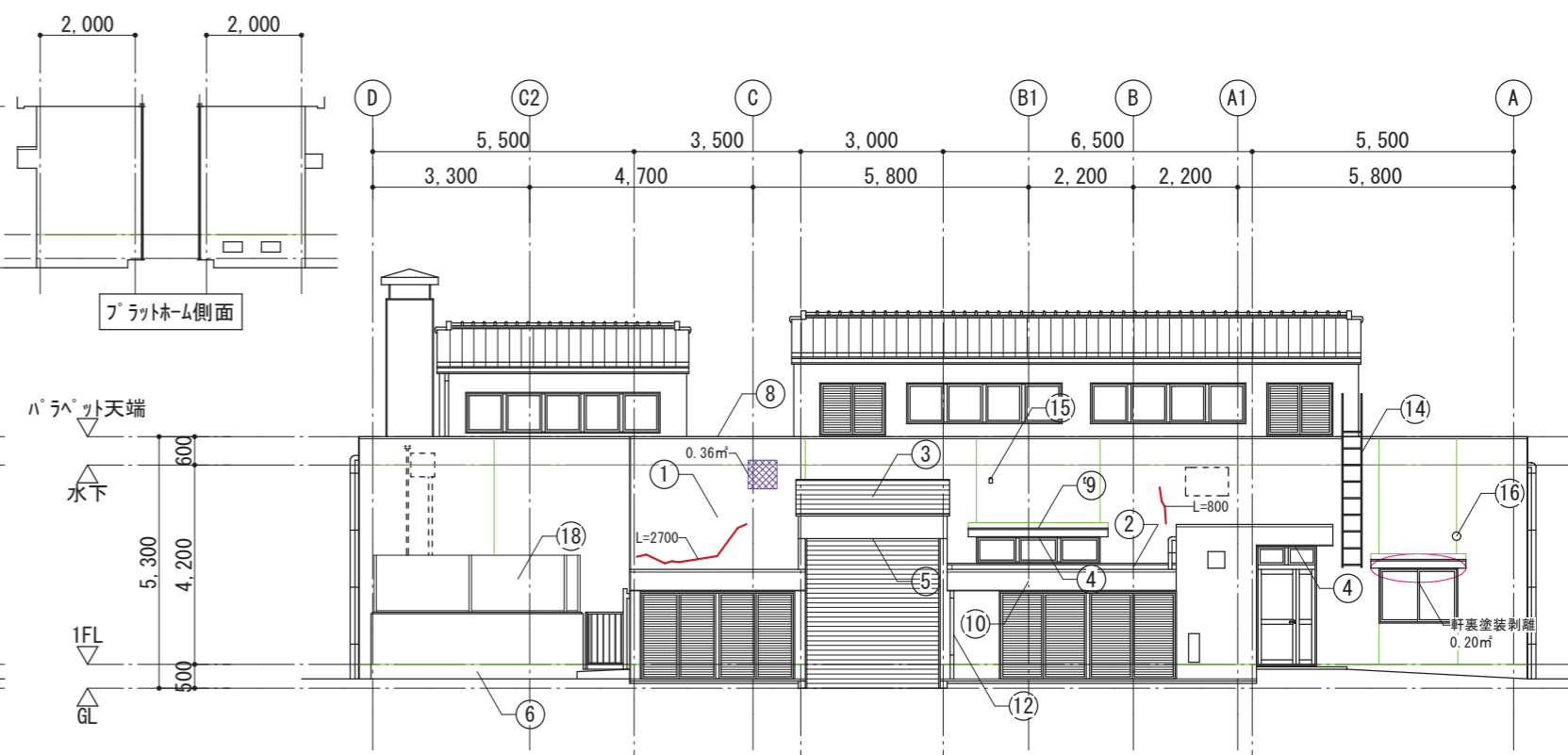

東側立面図 (改修後) S=1/150

B1通り (改修後) S=1/150

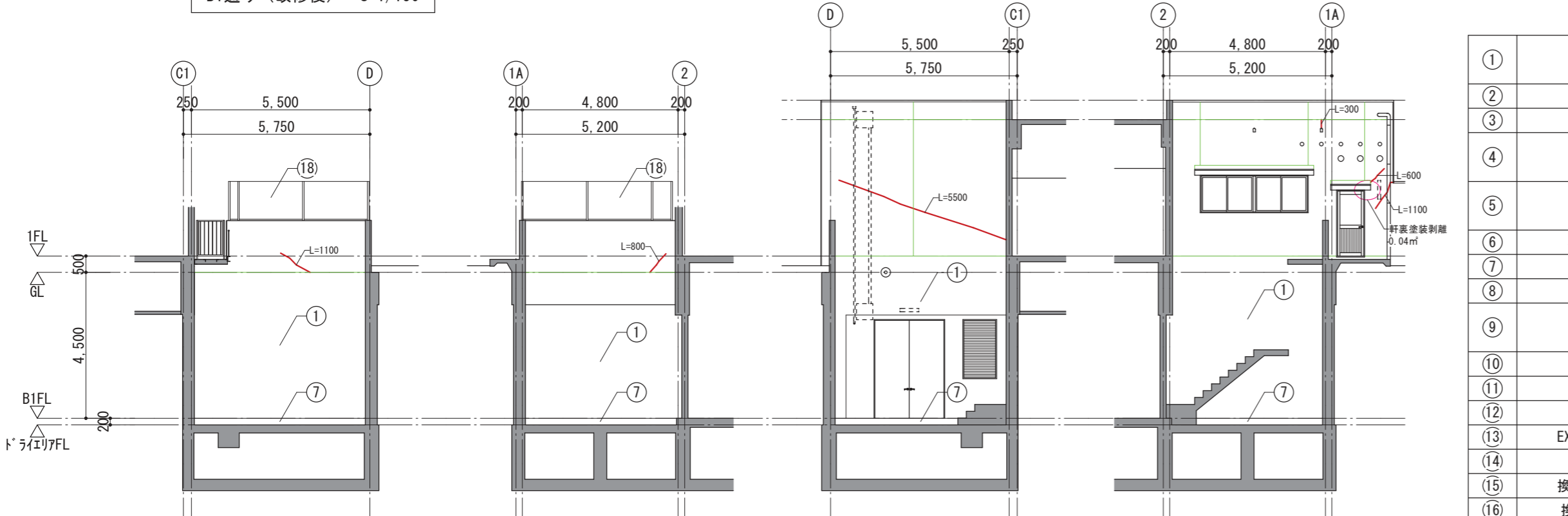

南側立面図 (改修後) S=1/150

ドライエア 東面 (改修後)

ドライエア 南面 (改修後)

ドライエア 西面 (改修後)

ドライエア 北面 (改修後)

①	外壁	防水形複層塗材RE吹付 高圧洗浄 下地調整塗材C-1	外壁改修
②	屋根	波型スレート	既存のまま
③	屋根	ガルバリウム鋼板	既存のまま
④	軒裏	外装薄塗材E吹付 塗膜剥離剤 下地調整塗材C-1	外壁改修
⑤	軒裏	外装薄塗材E吹付 高圧洗浄	外壁改修
⑥	根廻り	高圧洗浄	外壁改修
⑦	巾木	高圧洗浄	外壁改修
⑧	笠木	7&M製 W=200	既存のまま
⑨	庇	ウレタン塗膜防水 (X-2) 高圧洗浄 下地調整	防水改修
⑩	鼻隠し	ガルバリウム鋼板	既存のまま
⑪	縦樋	VP100φ	既存のまま
⑫	縦樋	VP75φ	既存のまま
⑬	EXP. Jハブ	7&M製	既存のまま
⑭	クランプ	ステンレス製	既存のまま
⑮	換気パイプ	VP50φ	既存のまま
⑯	換気フード	ステンレス製	既存のまま
⑰	通気管	DP塗替え (1級)	塗装改修
⑱	目隠しフェンス	合金メッキ鋼板 H=1200	既存のまま

	ひび割れ >1.0mm	ウツソル材充填工法	-
	ひび割れ 0.2~1.0mm	エポキシ樹脂注入工法	15.30m
	欠損・剥離 (鉄筋露出含む)	鉄筋露出部：周辺部はつり後 下地調整 錆止め塗装 プライマー 充填工法 (エポキシ樹脂モルタル)	0.36㎡
	軒裏塗装剥離		剥離部面積 3.00㎡ 軒裏総面積 34.03㎡

・ひび割れ、欠損、剥離の数量は参考数量であり、現地調査により増減が生じた場合は監督員と協議すること。
 ・外壁改修については現地調査を行ない、補修範囲、工法を監督員と協議し決定すること。
 ・外壁の高圧洗浄は10~15MPa程度とする。
 ・庇軒裏吹付材は塗膜剥離剤工法で全て除去する。また試験施工を行なった上で監督員の承諾を受けること。
 ・外壁の欠損・剥離部分の吹付材についても塗膜剥離剤工法で除去する。
 ・7&Mシカガ-工法廻り、外壁目地等のシーリングはMS-2とする。



附記	測量	設計	審査	承認
		R7.10		

株式会社 尾崎設計事務所
 TEL 0858 (23) 1531 (代) FAX 0858 (23) 1532

管理建築士 尾崎浩秀
 1級建築士 第279891号
 担当者

名称 皆成学園食堂棟及び渡り廊下外壁・建具改修工事
 食堂棟立面図 (改修後) S 1/150

設計NO. 図面 A12
 コードNO.

改修後

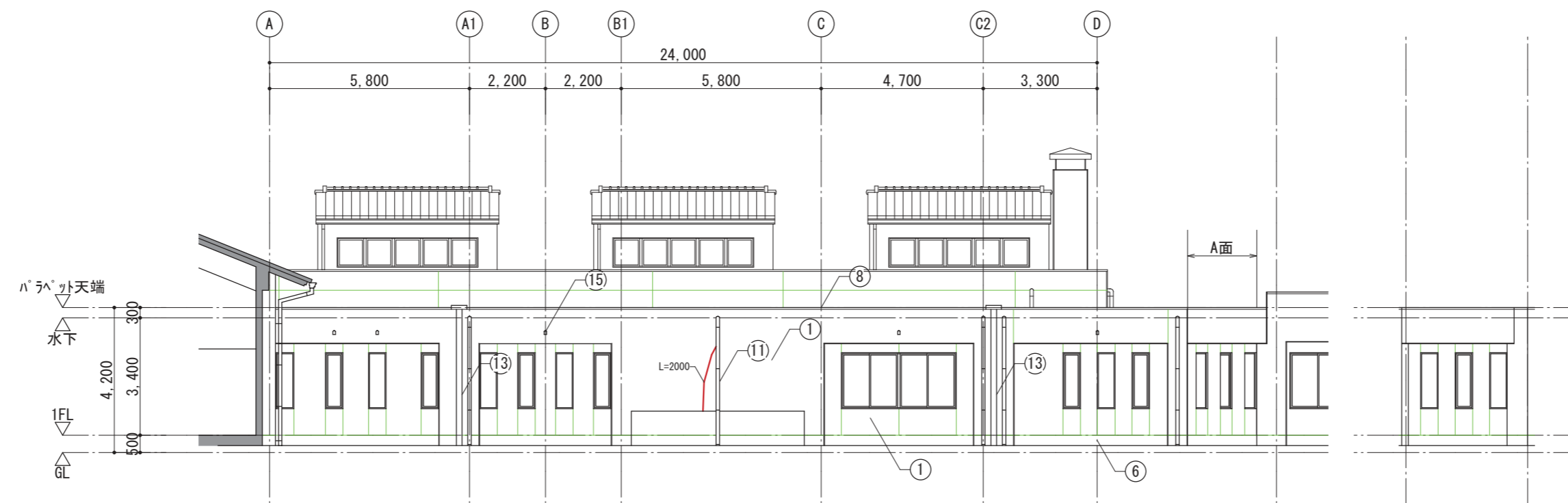

西側立面図 (改修後) S=1/150

A面正面図 (改修後) S=1/150

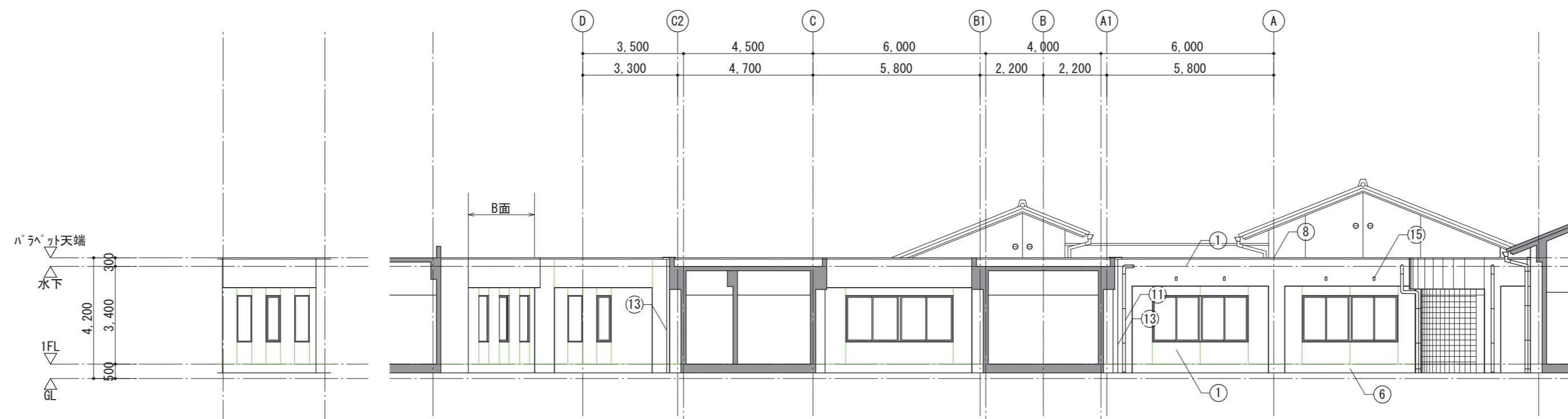

B面正面図 (改修後) S=1/150

東側立面図 (改修後) S=1/150

①	外壁	防水形複層塗材RE吹付 高圧洗浄 下地調整塗材C-1	外壁改修
②	屋根	波型スレート	既存のまま
③	屋根	ガルバリウム鋼板	既存のまま
④	軒裏	外装薄塗材E吹付 塗膜剥離剤 下地調整塗材C-1	外壁改修
⑤	軒裏	外装薄塗材E吹付 高圧洗浄	外壁改修
⑥	根廻り	高圧洗浄	外壁改修
⑦	巾木	高圧洗浄	外壁改修
⑧	笠木	アルミ製 W=200	既存のまま
⑨	庇	ウレタン塗膜防水 (X-2) 高圧洗浄 下地調整	防水改修
⑩	鼻隠し	ガルバリウム鋼板	既存のまま
⑪	縦樋	VP100φ	既存のまま
⑫	縦樋	VP75φ	既存のまま
⑬	EXP.カバー	アルミ製	既存のまま
⑭	トラップ	ステンレス製	既存のまま
⑮	換気パイプ	VP50φ	既存のまま
⑯	換気フード	ステンレス製	既存のまま
⑰	通気管	DP塗替え (1級)	塗装改修
⑱	目隠しフェンス	合金メッキ鋼板 H=1200	既存のまま

	ひび割れ >1.0mm	ウレット材充填工法	-
	ひび割れ 0.2~1.0mm	エポキシ樹脂注入工法	15.30m
	欠損・剥離 (鉄筋露出含む)	鉄筋露出部：周辺部はつり後 下地調整 錆止め塗装 プライマー 充填工法 (エポキシ樹脂モルタル)	0.36㎡
	軒裏塗装剥離		剥離部面積 3.00㎡ 軒裏総面積 34.03㎡

- ・ひび割れ、欠損、剥離の数量は参考数量であり、現地調査により増減が生じた場合は監督員と協議すること。
- ・外壁改修については現地調査を行ない、補修範囲、工法を監督員と協議し決定すること。
- ・外壁の高圧洗浄は10~15MPa程度とする。
- ・庇軒裏吹付材は塗膜剥離剤工法で全て除去する。また試験施工を行なった上で監督員の承諾を受けること。
- ・外壁の欠損・剥離部分の吹付材についても塗膜剥離剤工法で除去する。
- ・アルミサッシカバー工法廻り、外壁目地等のシーリングはMS-2とする。

附記	測量	・
	設計	R7.10
	審査	・
	承認	・

株式会社 尾崎設計事務所
TEL 0858 (23) 1531 (代) FAX 0858 (23) 1532

管理建築士
1級建築士 第279891号 尾崎浩秀
担当者

名称 皆成学園食堂棟及び渡り廊下外壁・建具改修工事
渡り廊下立面図 (改修後)

設計NO.
コードNO. S 1/150

図面 A13



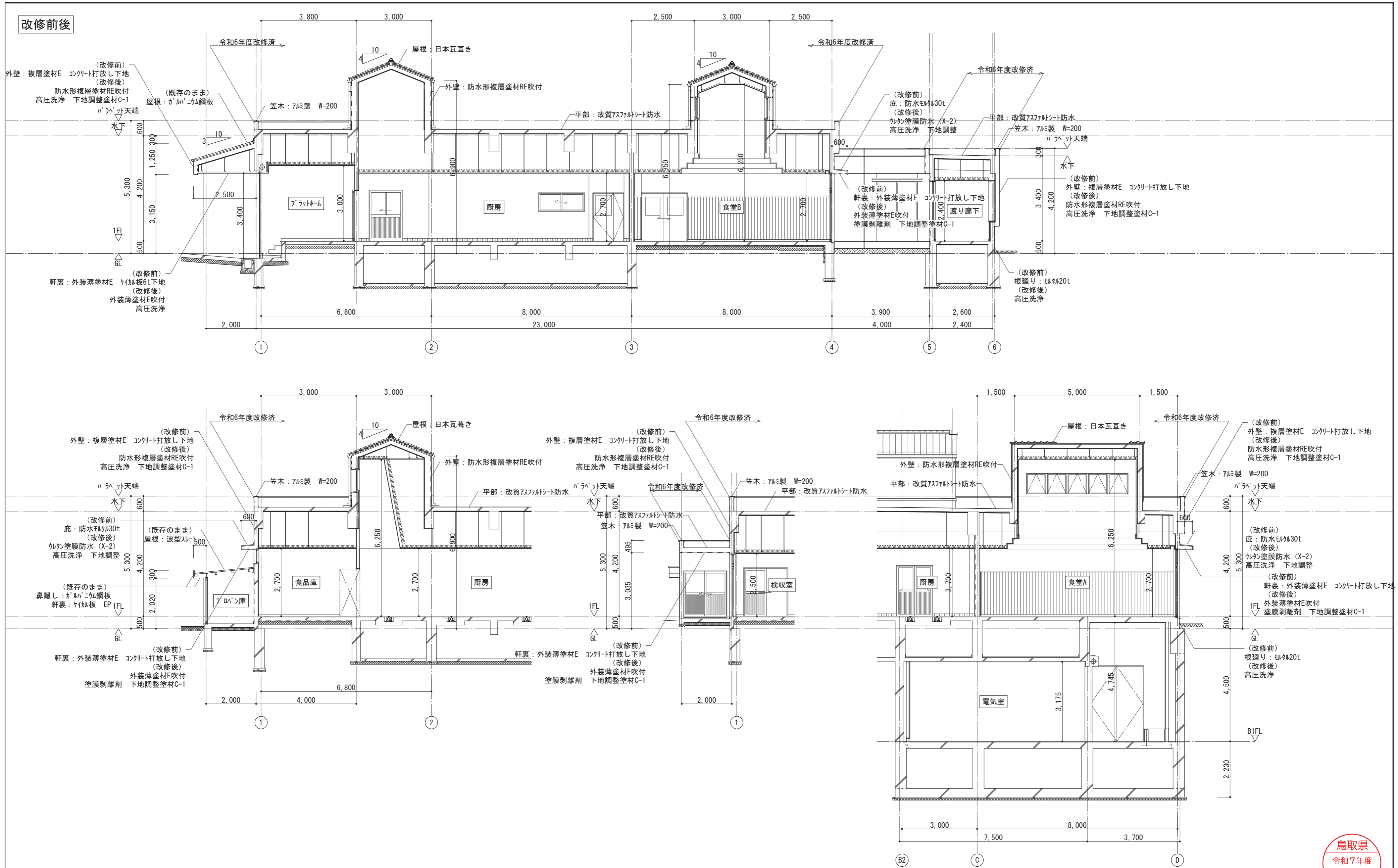

附記 測量 . . . 設計 R7 . 10 . 審査 . . . 承認 . . .	株式会社 尾崎設計事務所 TEL 0858 (23) 1531 (代) FAX 0858 (23) 1532		管理建築士 1級建築士 第279891号 尾崎浩秀 担当者	名称 皆成学園食堂棟及び渡り廊下外壁・建具改修工事 矩計図(1) (改修前後)	設計NO. コードNO.	図面 A14
				S 1/100		

改修前後

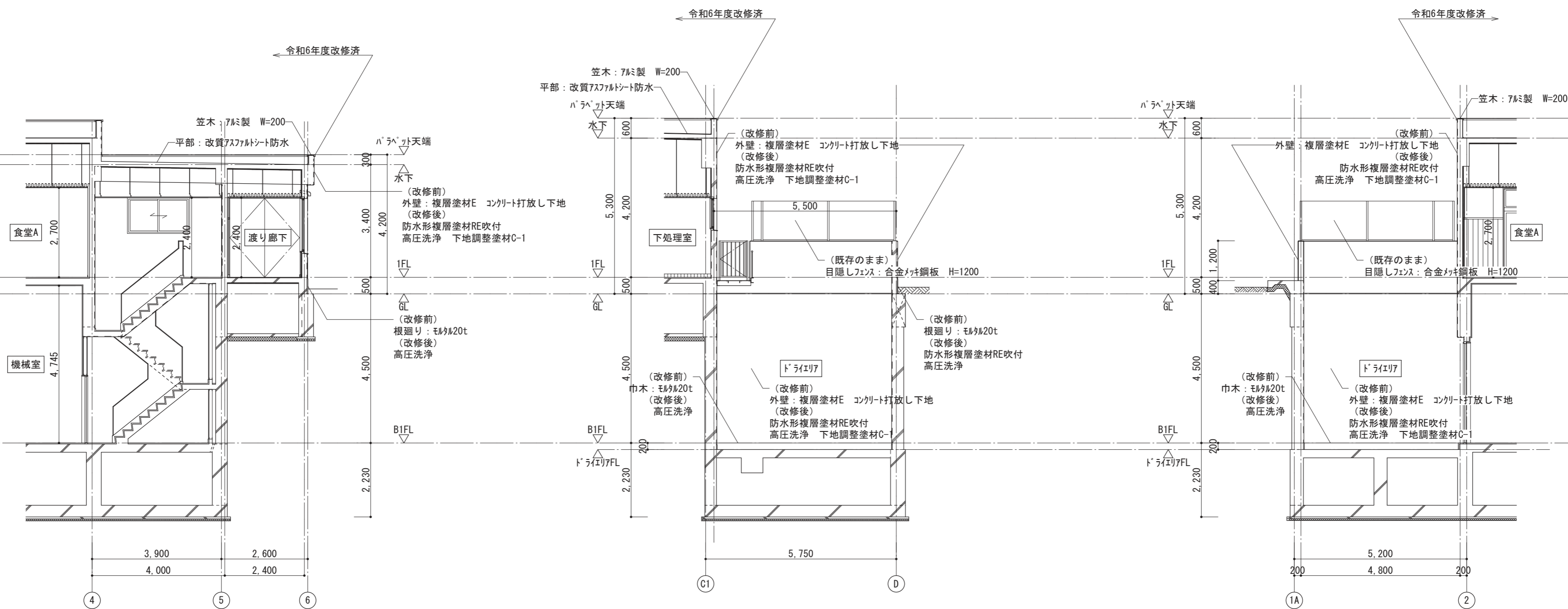

附記	測量	・
	設計	R7.10
	審査	・
	承認	・

株式会社 尾崎設計事務所
 TEL 0858 (23) 1531 (代) FAX 0858 (23) 1532

管理建築士 尾崎浩秀
 1級建築士 第279891号
 担当者

名称 皆成学園食堂棟及び渡り廊下外壁・建具改修工事
 矩計図(2) (改修前後)

設計NO. S 1/100
 コードNO.

図面 A15

改修前

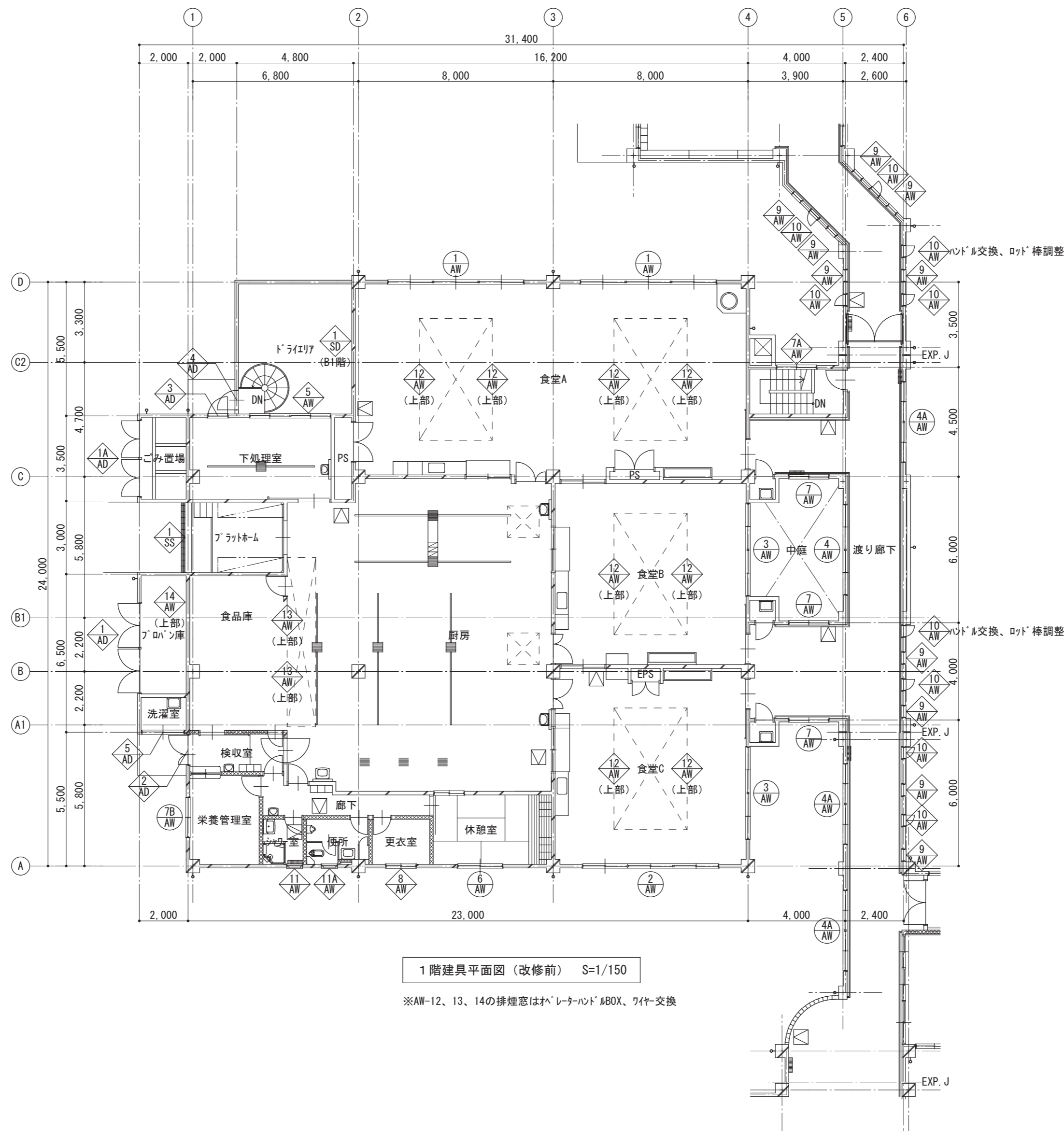

1階建具平面図 (改修前) S=1/150

※AW-12、13、14の排煙窓はホーレターハンドルBOX、ワイヤ交換



- 撤去
- 改修
- 既存のまま

附記 測量 . . . 設計 R7. 10. 審査 . . . 承認 . . .	株式会社 尾崎設計事務所 TEL 0858 (23) 1531 (代) FAX 0858 (23) 1532	管理建築士 尾崎浩秀 1級建築士 第279891号 担当者	名称 皆成学園食堂棟及び渡り廊下外壁・建具改修工事 建具平面図 (改修前)	設計NO. コードNO.	図面 A16
		S 1/150	S 1/150	S 1/150	S 1/150

改修後

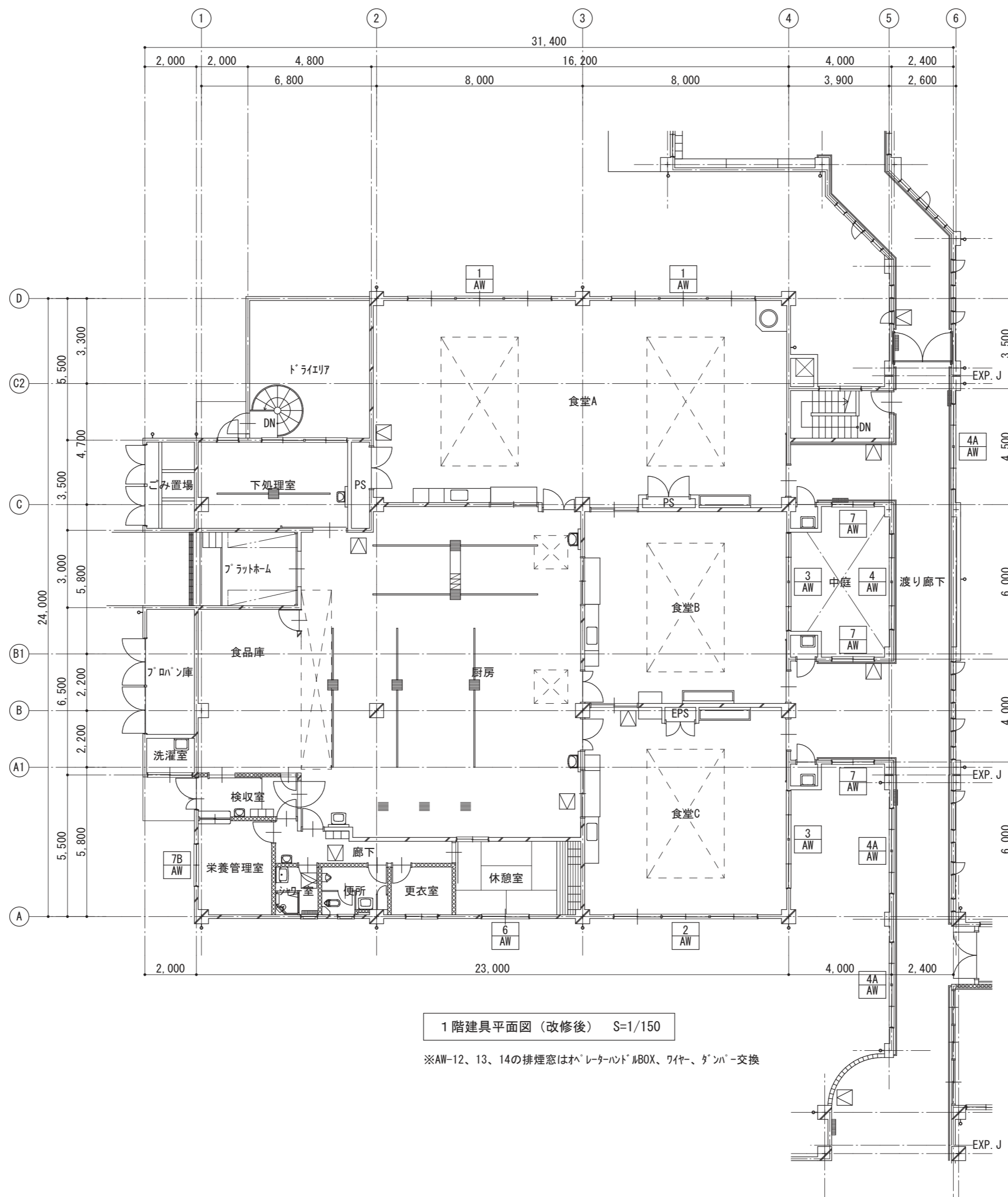

1階建具平面図(改修後) S=1/150

※AW-12、13、14の排煙窓はホーレターハンドルBOX、ワイヤ、ダンパ-交換



- 撤去
- 改修
- ◇ 既存のまま

附記 測量 . . . 設計 R7 . 10 . 審査 . . . 承認 . . .	株式会社 尾崎設計事務所 TEL 0858 (23) 1531 (代) FAX 0858 (23) 1532	管理建築士 尾崎浩秀 1級建築士 第279891号 担当者	名称 皆成学園食堂棟及び渡り廊下外壁・建具改修工事 建具平面図(改修後)	設計NO. コードNO.	図面 A17
		S 1/150	S 1/150	S 1/150	S 1/150

改修前



記号	1 AD 2連両開きガラス戸	1A AD 2連両開きガラス戸	2 AD 外倒しラマ付親子開き戸	3 AD 片開き戸	4 AD 片開き戸	5 AD 引違い戸	1 AW 引違いラマ付3連引違い窓			
形状	7mm RC枠 	ごみ置場 	検収室 	下処理室 	ドライエリア 	洗濯室 	食堂A 			
数量	1	1	1	1	1	1	2			
材質	7mm RC枠	7mm RC枠	7mm RC枠	7mm RC枠	7mm RC枠	7mm RC枠	7mm RC枠			
見込	70	70	70	70	70	70	70			
硝子			FL3 / FL5	F4 / 7mmハネ		F4 / 7mmハネ	T4			
塗装										
金物・備考							(既存のまま) 7mm4方枠、水切 (撤去) 障子、硝子、網戸			
記号	2 AW 引違いラマ付3連引違い窓	3 AW 引違いラマ付2連引違い窓	4 AW 2連引違い窓	4A AW 2連引違い窓	6 AW 2連引違い窓	6 AW 引違いラマ付引違い窓	7 AW 引違い窓			
形状	食堂C 	食堂B・食堂C 	渡り廊下 	渡り廊下 	下処理室 	休憩室 	渡り廊下 			
数量	1	2	1	3	1	1	3			
材質	7mm RC枠	7mm RC枠	7mm RC枠	7mm RC枠	7mm RC枠	7mm RC枠	7mm RC枠			
見込	70	70	70	70	70	70	70			
硝子	T4	T4	T4	T4	T4	FL3 / FL5	T4			
塗装										
金物・備考	(既存のまま) 7mm4方枠、水切 (撤去) 障子、硝子、網戸	(既存のまま) 7mm4方枠、水切 (撤去) 障子、硝子、網戸	(既存のまま) 7mm4方枠、水切 (撤去) 障子、硝子、網戸	(既存のまま) 7mm4方枠、水切 (撤去) 障子、硝子、網戸	(既存のまま) 7mm4方枠、水切 (撤去) 障子、硝子、網戸	(既存のまま) 7mm4方枠、水切 (撤去) 障子、硝子、網戸	(既存のまま) 7mm4方枠、水切 (撤去) 障子、硝子、網戸			
記号	7A AW 引違い窓	7B AW 引違い窓	8 AW 引違い窓	9 AW FIX窓	10 AW 片開き窓	11 AW ガラスハネ窓	11A AW ガラスハネ窓			
形状	階段室 	栄養管理室 	更衣室 	渡り廊下 	渡り廊下 	シャワー室 	便所 			
数量	1	1	1	10	9	1	1			
材質	7mm RC枠	7mm RC枠	7mm RC枠	7mm RC枠	7mm RC枠	7mm RC枠	7mm RC枠			
見込	70	70	70	70	70	70	70			
硝子	F4	FL3	FL3	T4	T4	F6	F6			
塗装										
金物・備考		(既存のまま) 7mm4方枠、水切 (撤去) 障子、硝子、網戸			ハンドル交換、ロッド棒調整 (2カ所)					
附記	測量		設計 R7 . 10 .		管理建築士 1級建築士 第279891号 尾崎浩秀		名称 皆成学園食堂棟及び渡り廊下外壁・建具改修工事		設計NO.	図面
	審査		承認		担当者		建具表 (1) (改修前)		S 1/100	A18
			株式会社 尾崎設計事務所 TEL 0858 (23) 1531 (代) FAX 0858 (23) 1532		尾崎浩秀		鳥取県 令和7年度 中部環境建築局			

FL: フロート板ガラス
 F: 型板ガラス
 PW: 網入り磨板ガラス
 FW: 網入り型板ガラス
 T: 強化フロート板ガラス
 FT: 強化型板ガラス
 ・既存のままのサッシは外壁取合いシーリングを
 全てやり替え (MS-2)
 ・カバー工法となるサッシのシーリングは撤去しない

○ 撤去
 ◊ 既存のまま
 □ 改修

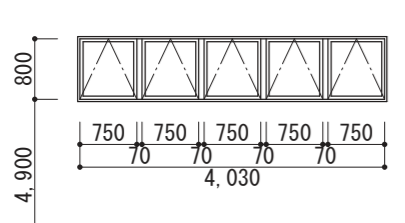
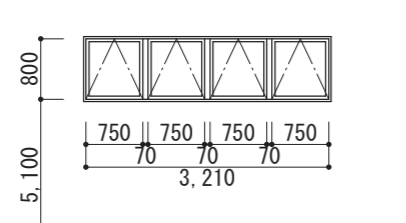
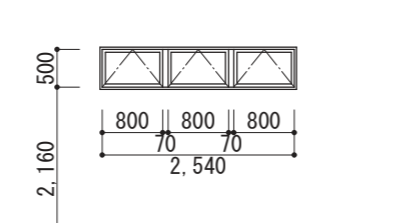
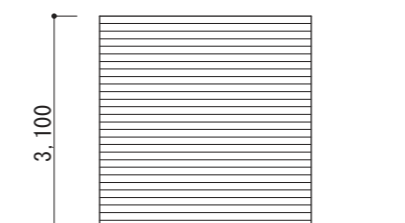
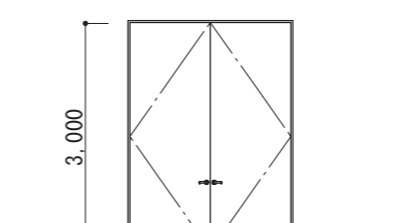

改修前

記号	12 AW 5連外倒し窓	13 AW 4連外倒し窓	14 AW 3連外倒し窓	1 SS 電動式軽量シャッター	1 SD 両開き戸					
形状	トップライト 	トップライト 	食品庫 	ブラケット 	トリエリア 					
数量	8	2	1	1	1					
材質	7# RC枠	7# RC枠	7# RC枠	スラット: 1.6t	溶融亜鉛メッキ1.6t					
見込	70	70	70		86					
硝子	F4	F4	F4							
塗装										
金物・備考	オベレターハンド#BOX、ワイヤ交換	オベレターハンド#BOX、ワイヤ交換	オベレターハンド#BOX、ワイヤ交換							
記号										
形状										
数量										
材質										
見込										
硝子										
塗装										
金物・備考										
記号										
形状								FL: フロート板ガラス F: 型板ガラス PW: 網入り磨板ガラス FW: 網入り型板ガラス T: 強化フロート板ガラス FT: 強化型板ガラス ・既存のままのサッシは外壁取合いシーリングを全てやり替え (MS-2) ・カバー工法となるサッシのシーリングは撤去しない ○ 撤去 ◇ 既存のまま □ 改修		
数量										
材質										
見込										
硝子										
塗装										
金物・備考										
附記	測量 . . . 設計 R7 . 10 . 審査 . . . 承認 . . .		株式会社 尾崎設計事務所 TEL 0858 (23) 1531 (代) FAX 0858 (23) 1532		管理建築士 1級建築士 第279891号 尾崎浩秀 担当者		名称 皆成学園食堂棟及び渡り廊下外壁・建具改修工事 建具表 (2) (改修前)		設計NO. コードNO.	図面 A19
										



記号	1 AW 引違いランマ付3連引違い窓	2 AW 引違いランマ付3連引違い窓	3 AW 引違いランマ付2連引違い窓	4 AW 2連引違い窓	4A AW 2連引違い窓	6 AW 引違いランマ付引違い窓	7 AW 引違い窓	
形状	食堂A 	食堂C 	食堂B・食堂C 	渡り廊下 	渡り廊下 	休憩室 	渡り廊下 	
数量	2	1	2	1	3	1	3	
材質	7#ミ カラ- ALC枠 カハ'-工法	7#ミ カラ- ALC枠 カハ'-工法	7#ミ カラ- ALC枠 カハ'-工法	7#ミ カラ- ALC枠 カハ'-工法	7#ミ カラ- ALC枠 カハ'-工法	7#ミ カラ- ALC枠 カハ'-工法	7#ミ カラ- ALC枠 カハ'-工法	
見込	70	70	70	70	70	70	70	
硝子	Low-E T4+A8+T4	Low-E T4+A8+T4	Low-E T4+A8+T4	Low-E T4+A8+T4	Low-E T4+A8+T4	FL3+A6+FL3	Low-E T4+A8+T4	
塗装								
金物・備考	付属金物一式 網戸	付属金物一式 網戸	付属金物一式 網戸	付属金物一式 網戸	付属金物一式 網戸	付属金物一式 網戸	付属金物一式 網戸	
記号	7B AW 引違い窓							
形状	栄養管理室 							
数量	1							
材質	7#ミ カラ- ALC枠 カハ'-工法							
見込	70							
硝子	FL3+A6+FL3							
塗装								
金物・備考	付属金物一式 網戸							
記号								
形状							FL : フロート板ガラス F : 型板ガラス PW : 網入り磨板ガラス FW : 網入り型板ガラス T : 強化フロート板ガラス FT : 強化型板ガラス ・ガラス止め材は「シリング」とする。 ・クレットの位置については監督員に承諾を受けること。 ・Low-eガラスは日射取得型とする。 ○ 撤去 ◇ 既存のまま □ 改修	
数量								
材質								
見込								
硝子								
塗装								
金物・備考								
附記		測量 . . . 設計 R7 . 10 . 審査 . . . 承認 . . .	株式会社 尾崎設計事務所 TEL 0858 (23) 1531 (代) FAX 0858 (23) 1532		管理建築士 1級建築士 第279891号 尾崎浩秀 担当者	名称 皆成学園食堂棟及び渡り廊下外壁・建具改修工事 建具表 (3) (改修後)	設計NO. コードNO. S 1/100	図面 A20



改修前

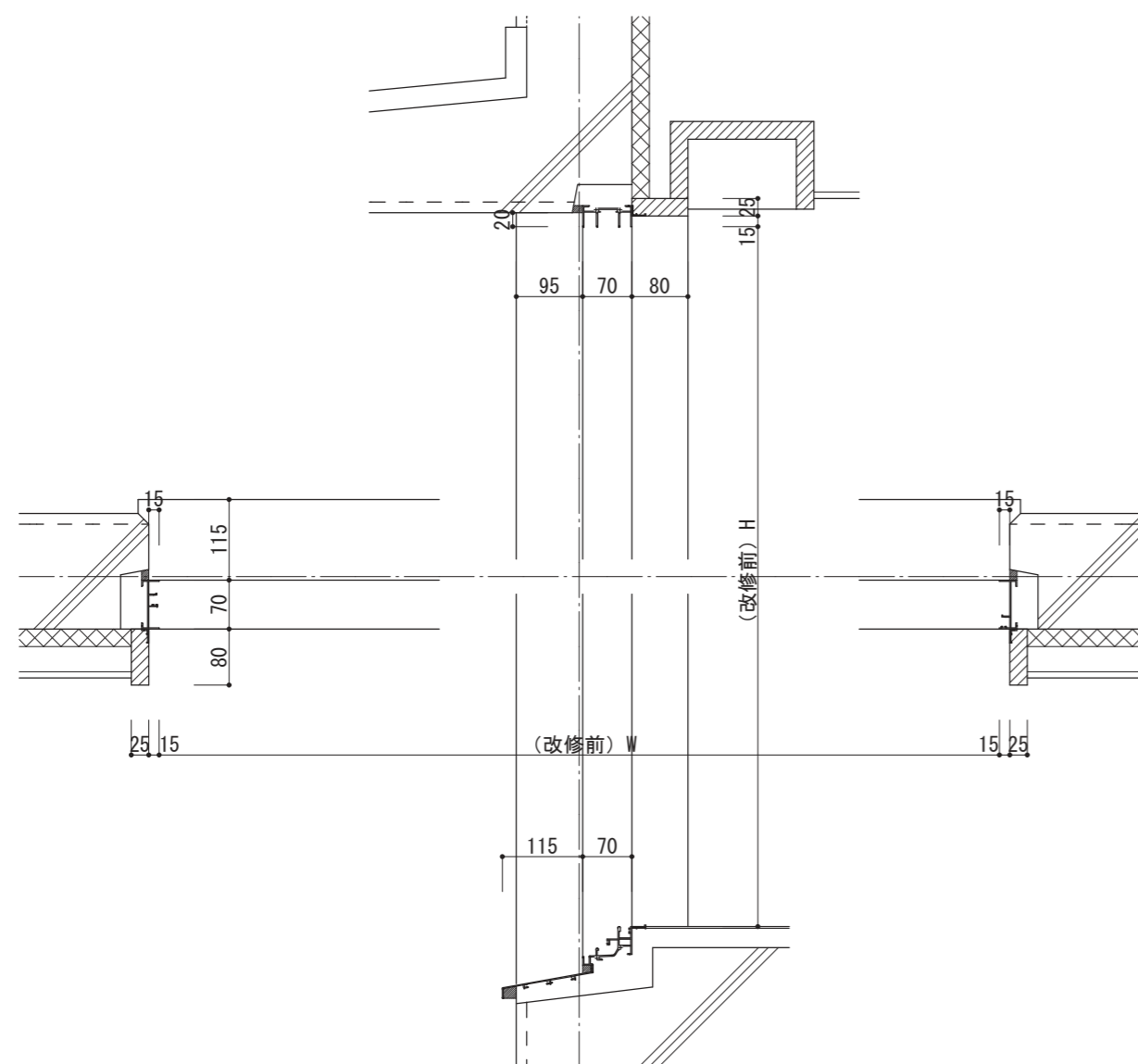

改修後

シリング : MS-2

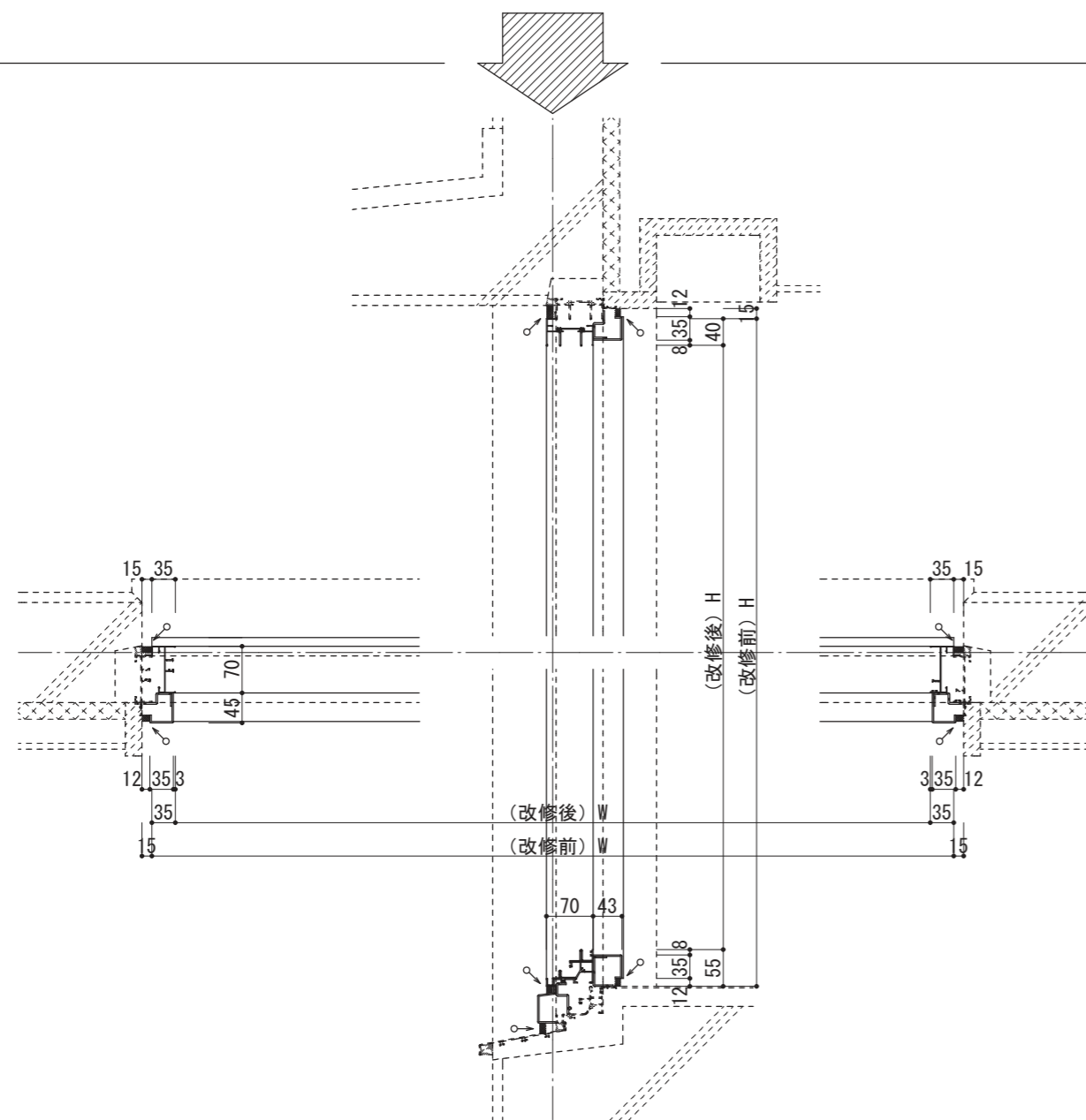

改修前

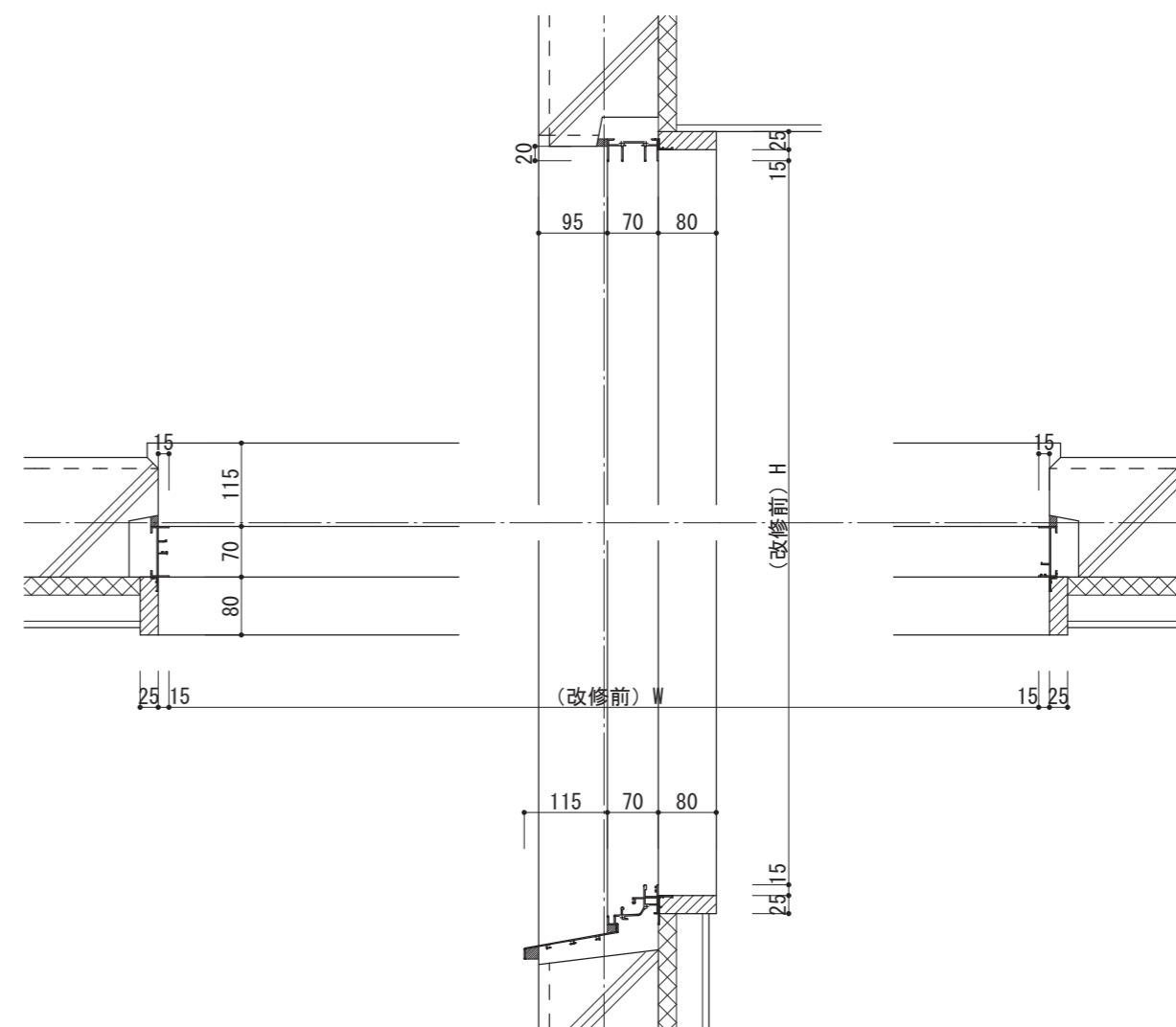

改修後

シリング : MS-2

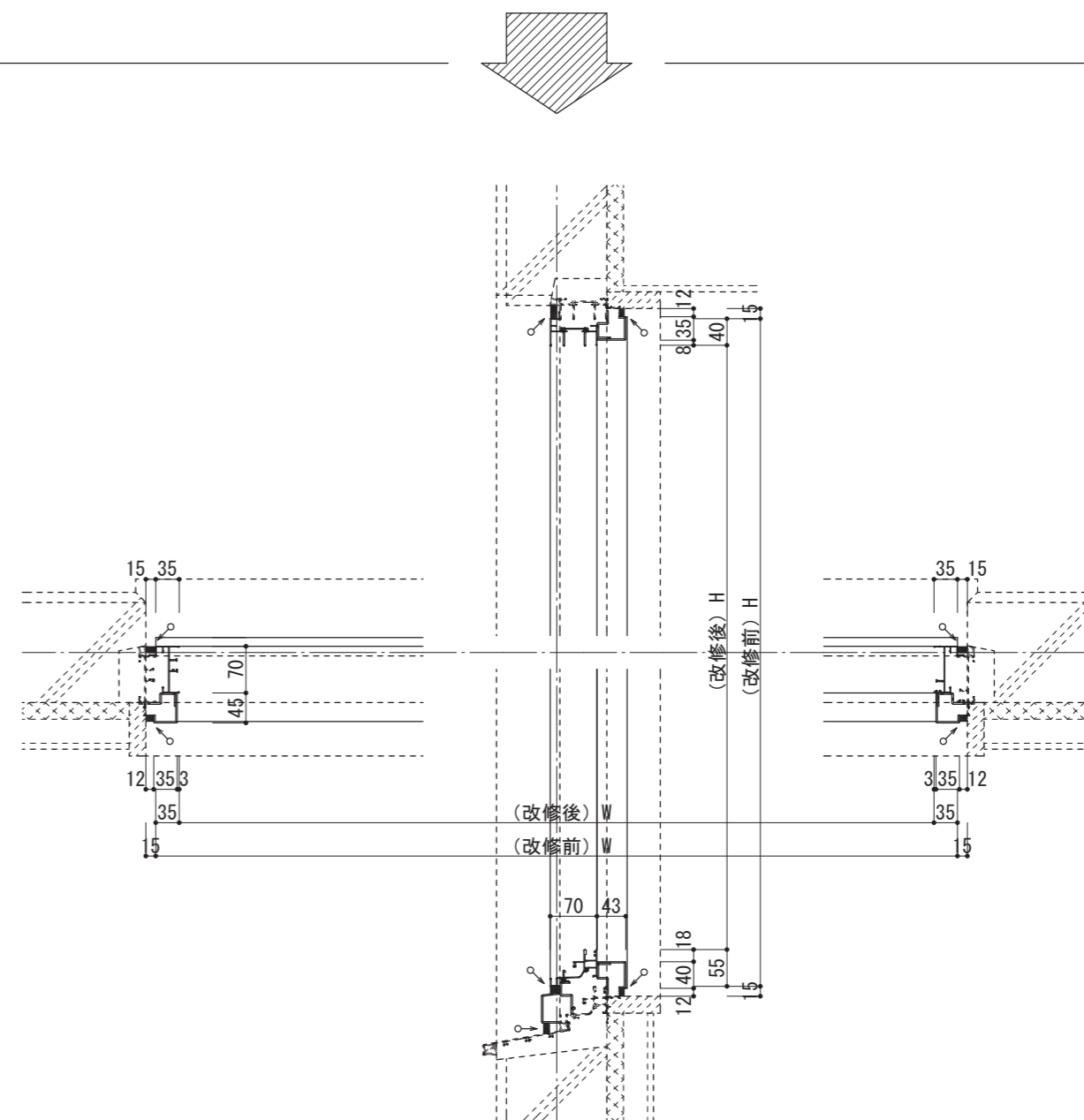

鳥取県
令和7年度
中部環境建築
局

附記	測量	設計	R7.10
	審査		
	承認		

株式会社 尾崎設計事務所
TEL 0858 (23) 1531 (代) FAX 0858 (23) 1532

管理建築士
1級建築士 第279891号 尾崎浩秀
担当者

名称 皆成学園食堂棟及び渡り廊下外壁・建具改修工事
外部建具詳細図 S 1/10

設計NO.
コードNO.
図面 A21

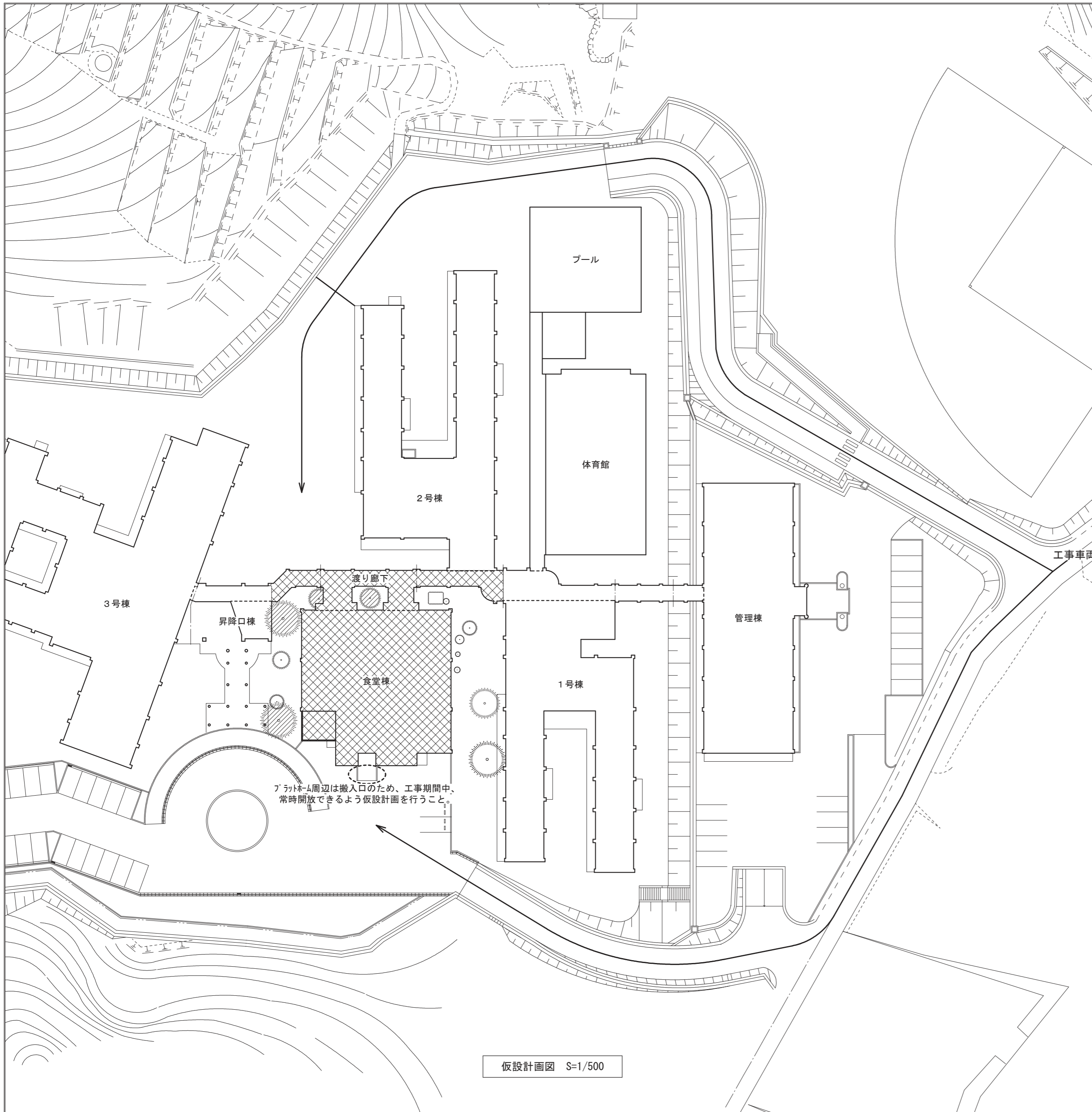

概略工程表

	1ヵ月	2ヵ月	3ヵ月	4ヵ月	5ヵ月	6ヵ月	7ヵ月	8ヵ月
仮設工事	準備	仮設						仮設撤去 完成検査
外壁改修工事			事前調査	ラック補修	外壁塗装改修			
建具改修工事		事前調査・作図	製作	取付				

※この工程表は概略であり、監督員と十分協議の上、実施工程表を作成すること。

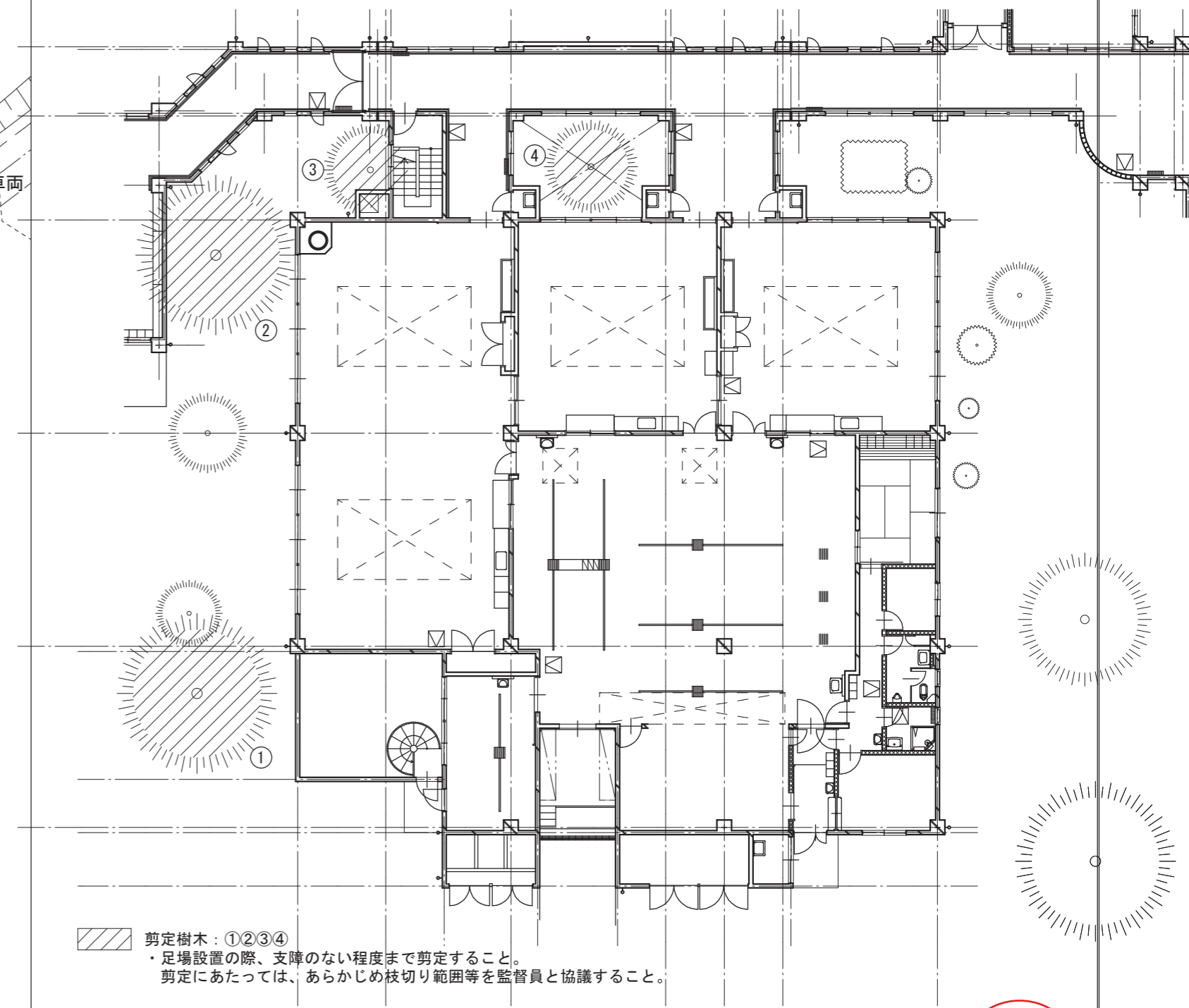

剪定樹木：①②③④
 ・足場設置の際、支障のない程度まで剪定すること。
 剪定にあたっては、あらかじめ枝切り範囲等を監督員と協議すること。



<p>附記</p> <p>測量 . . .</p> <p>設計 R7 . 10 .</p> <p>審査 . . .</p> <p>承認 . . .</p>	<p>株式会社 尾崎設計事務所</p> <p>TEL 0858 (23) 1531 (代) FAX 0858 (23) 1532</p>	<p>管理建築士 尾崎浩秀</p> <p>1級建築士 第279891号</p> <p>担当者</p>	<p>名称 皆成学園食堂棟及び渡り廊下外壁・建具改修工事</p> <p>仮設計画図・概略工程表・樹木位置図</p>	<p>設計NO.</p> <p>コードNO.</p>	<p>図面 A22</p>
---	--	--	---	----------------------------	---------------