

図 面 目 録

図面番号	図 面 名 称	枚 数	備 考
0	工事位置図	1	A 4
1	堤体工 平面図	1	
2	堤体工 縦断面図	1	
3	堤体工 標準断面図	1	欠番
4 - 6	堤体工 横断面図	3	〃
7	波除護岸工 構造図	1	〃
8	ブロック積・堤体付帯工構造図 1	1	〃
9	堤体付帯構造図 2	1	〃
10	洪水吐一般図	1	
11 - 12	横断面図	2	
13	洪水吐付帯構造図	1	欠番
14 - 32	洪水吐 配筋図	19	鉄筋加工図含む
33 - 35	取水施設 一般図	3	欠番
36 - 42	取水施設 配筋図	7	〃
43	取水施設 ため池栓・取水ゲート軸割付図	1	〃
44	取水施設 緊急放流ゲート軸割付図	1	〃
45	取水施設 斜樋管・空气管詳細図	1	〃
46	取水施設 土砂吐ゲート一般図	1	〃
47	取水施設 手摺詳細図	1	〃
48	底樋・止水壁構造図（参考図）	1	〃
49	仮設平面図	1	
50	工事用道路 縦断面図	1	上流側
51	工事用道路 縦断面図	1	下流側
52 - 53	工事用道路 標準断面図	2	農道区間、上流側、下流側
54 - 57	工事用道路 横断面図	4	農道区間、上流側、下流側
58	土取場 平面図	1	欠番
59	土取場 縦断面図	1	〃
60 - 62	土取場 横断面図	5	〃
合 計		34	（位置図除き33枚）

下鳥池改修工事(1工区) 工事位置図

下鳥池

図面の名称
工事位置図

図面の名称	図面番号
工 事 位 置 図	0

堤体工 平面図 S=1:500

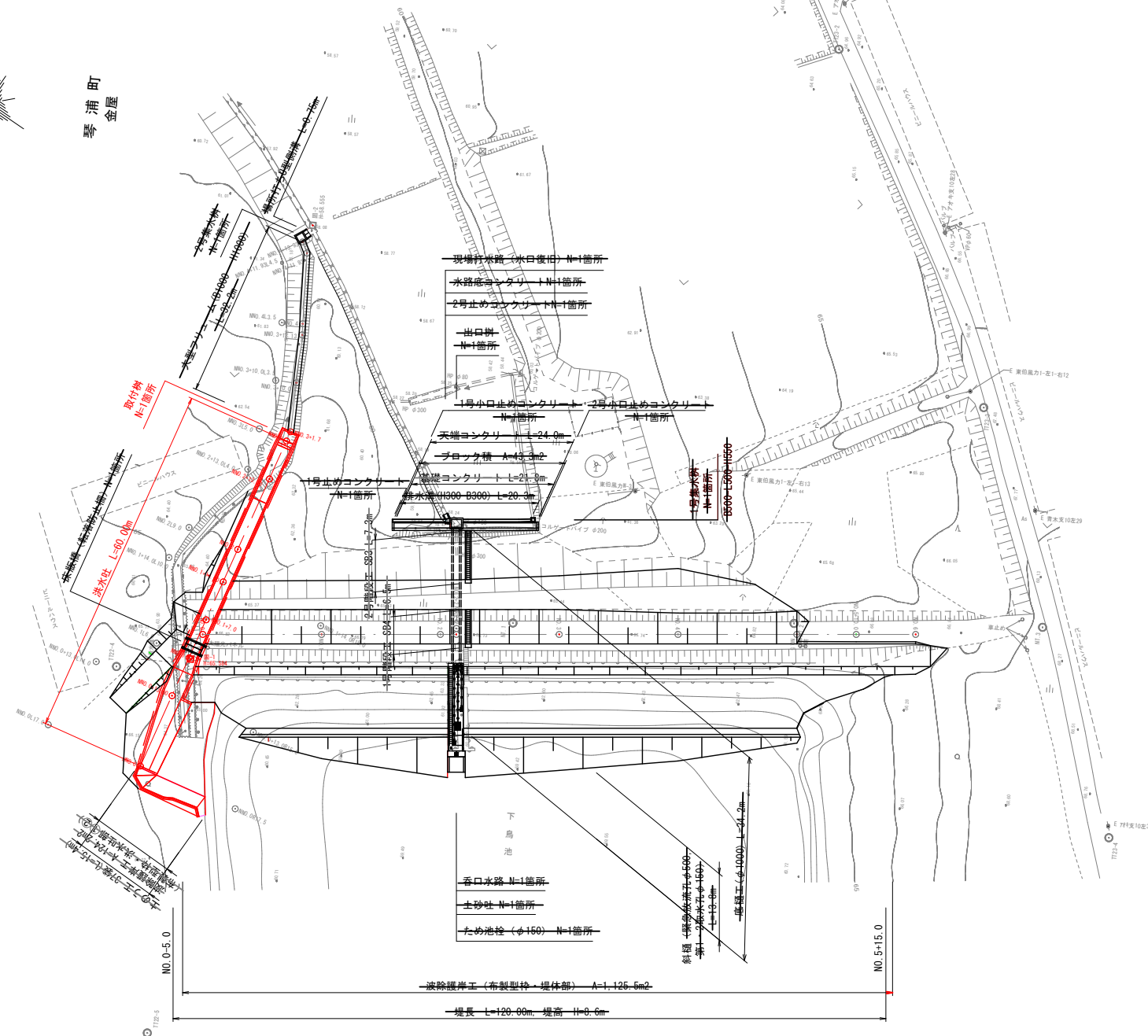

堤 体 工

事業名	地域ため池総合整備事業		
工事名	下烏池改修工事（Ⅰ工区）		
施行年度	令和7～8年度		
施行位置	東伯郡琴浦町金屋		
図面の 名 称	堤体工 平面図		
図面番号	1	縮 尺	1:500

※この平面図は、UAVレーザ・地上レーザにより取得した点群データ、及び補測測量により図化したものである。

※A3版印刷時縮尺：図示×50%

V=1:100
H=1:500

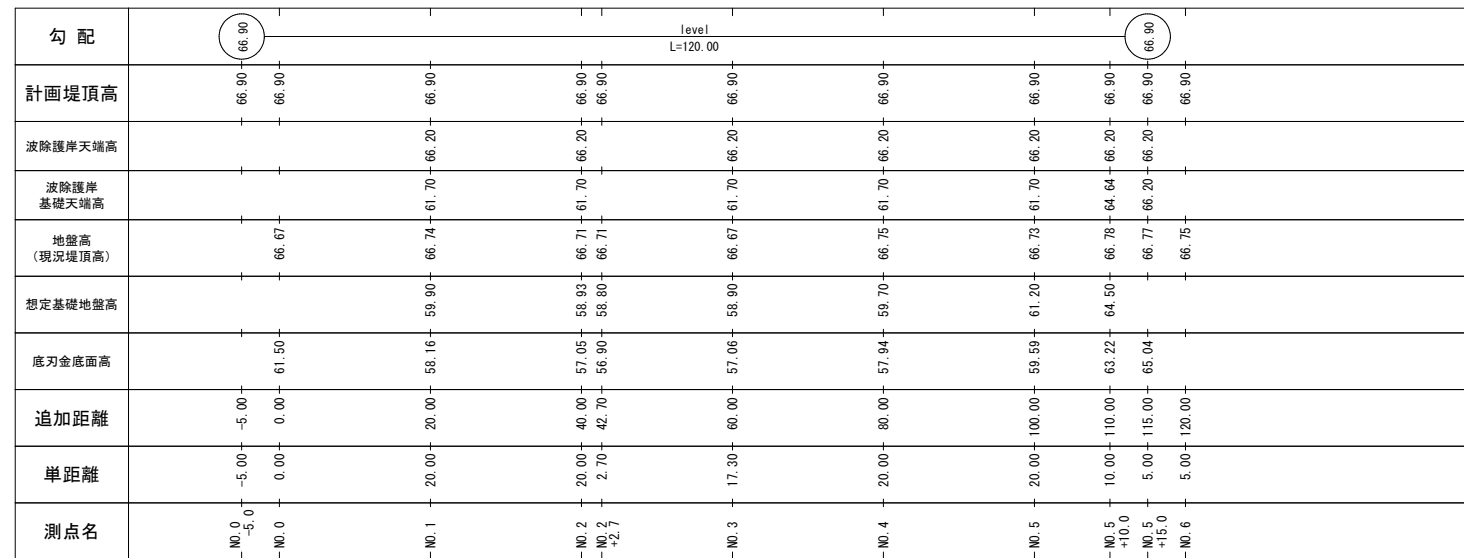

※右岸側の由良砂礫層 (Dg) は岩盤分類上のC₆級相当の固結度を有する。
 ※右岸側の由良砂礫層 (Dg) 付近で透水係数の低い土層が出現する可能性があるため、掘削時には注意されたい。

※A3版印刷時縮尺：図示×50%

洪水吐一般図

平面図

S=1:250

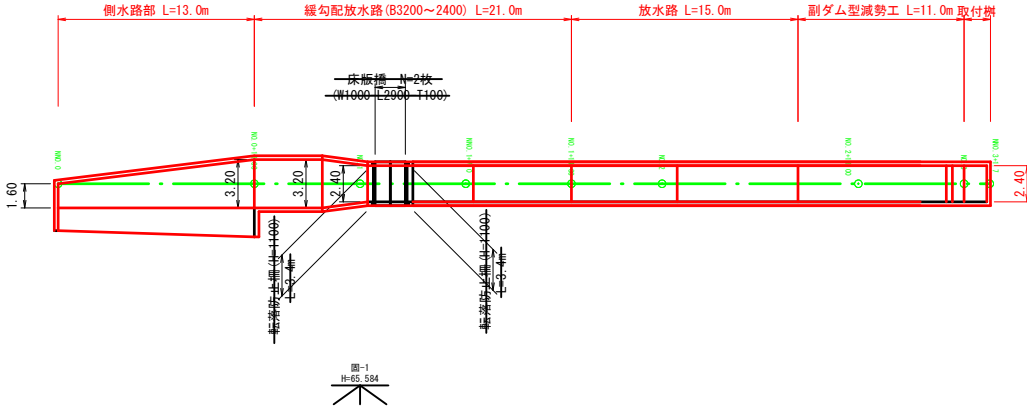

縦断面図

V=1:100
H=1:250

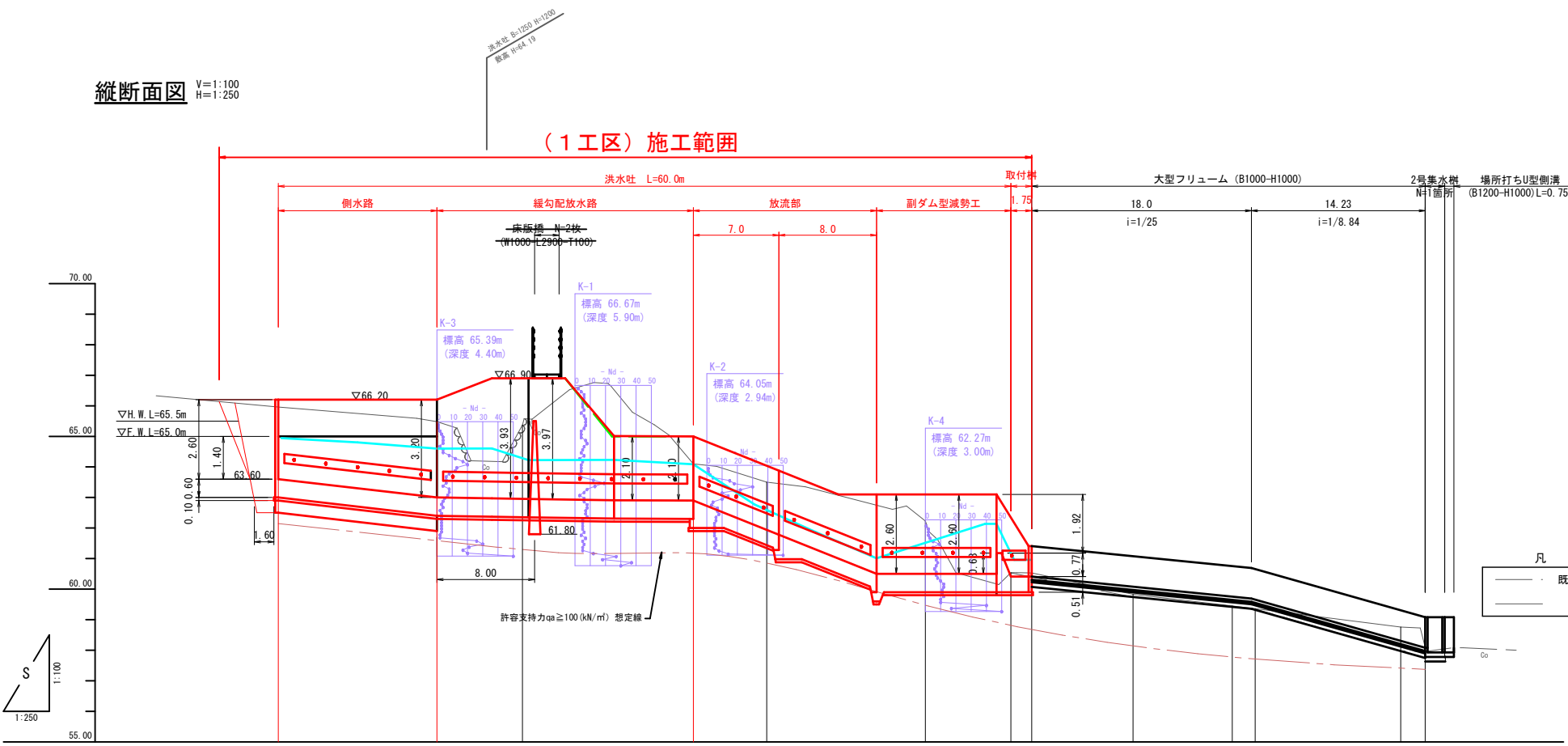

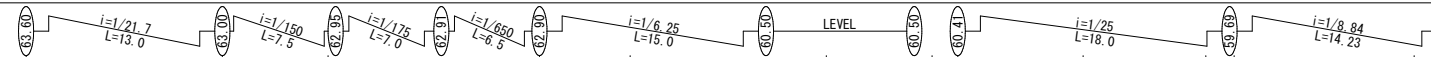
勾配										
盛土高										
切土高										
計画水位	64.95	64.60	64.29	64.09	62.59	61.52	60.96	60.96	60.63	58.70
計画高	63.60	63.00	62.95	62.90	61.94	60.50	60.41	60.41	60.00	58.31
地盤高	65.95	65.45	65.37	64.10	63.50	62.23	60.54	60.53	59.83	58.76
追加距離	0.000	13.000	20.000	34.000	40.000	53.000	60.000	61.700	70.000	91.930
単距離	0.000	13.000	7.000	14.000	6.000	13.000	7.000	1.700	8.300	11.930
測点名	NNO.0	NNO.5+13.0	NNO.1	NNO.1+14.0	NNO.2	NNO.2+13.0	NNO.3	NNO.3+1.70	NNO.4	NNO.4+11.93

標準断面図

S=1:100

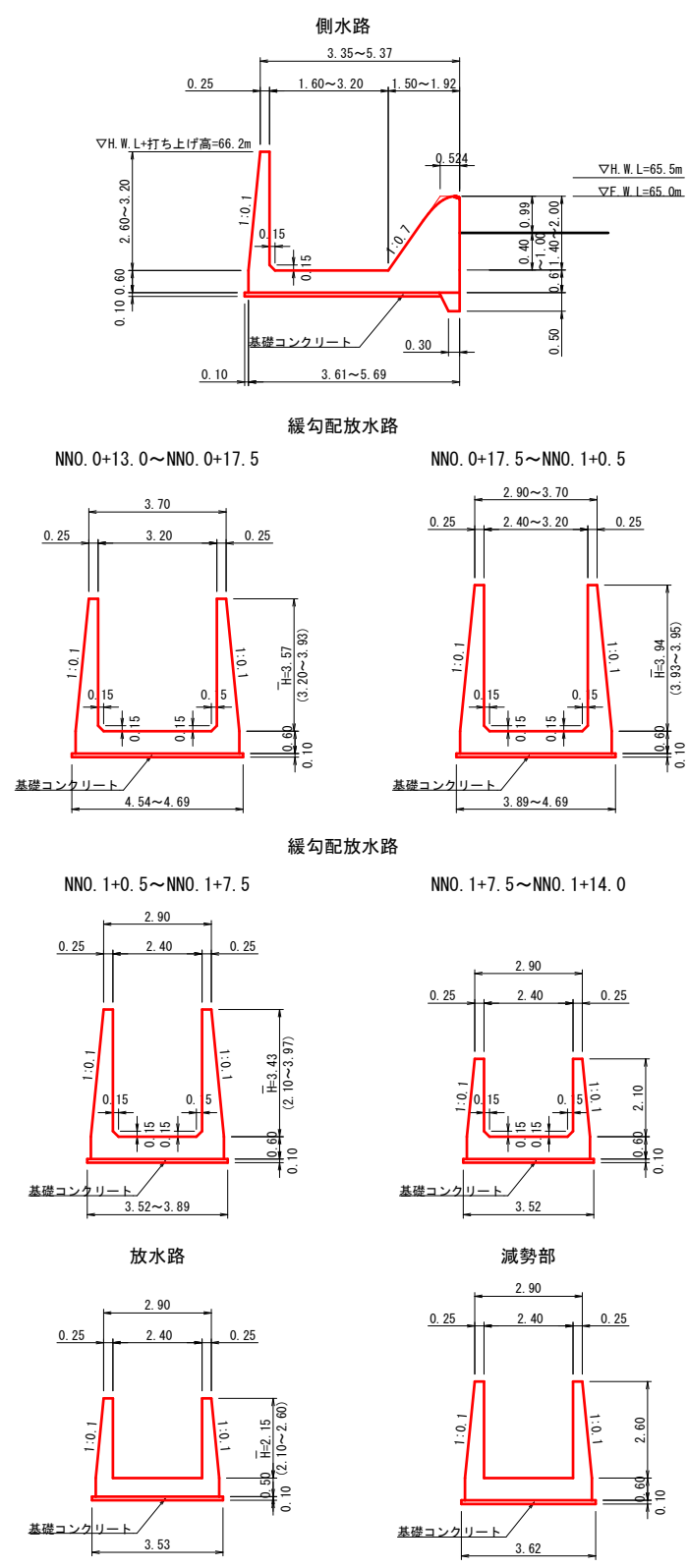

ドレーン

S=1:25

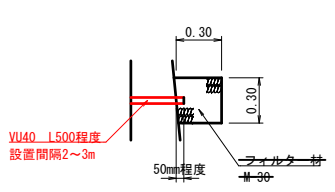

洪水吐

事業名	地域ため池総合整備事業		
工事名	下鳥池改修工事（1工区）		
施行年度	令和7～8年度		
施行位置	東伯郡等浦町金屋		
図面の名称	洪水吐一般図		
図面番号	10	縮尺	図示

洪水吐横断図 (1/2) S=1/100

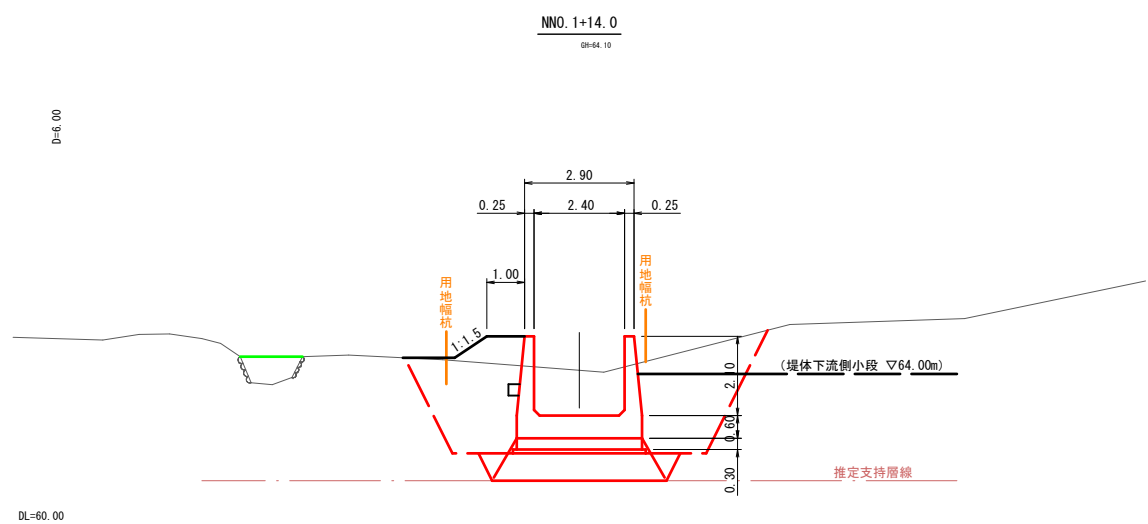
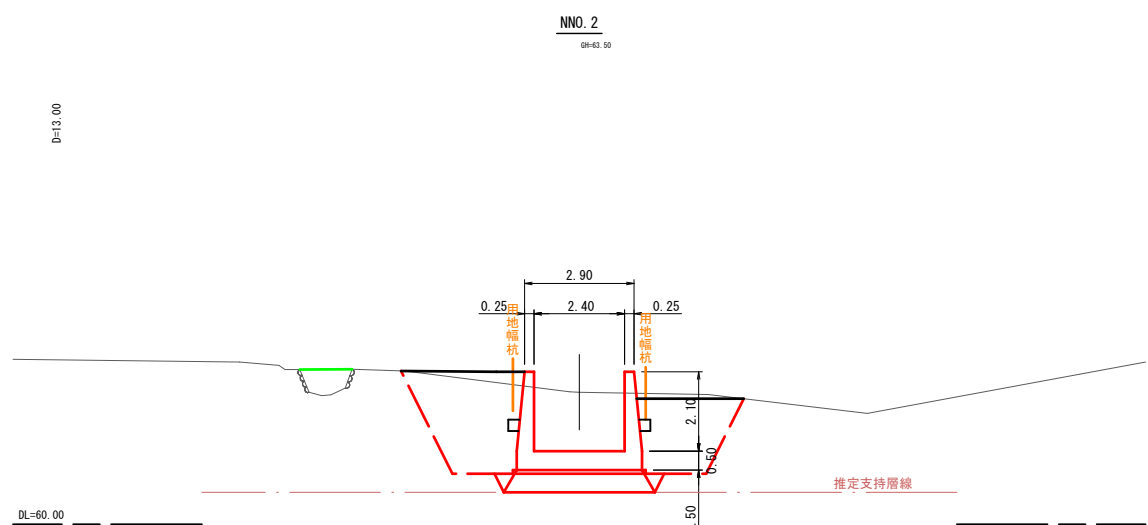
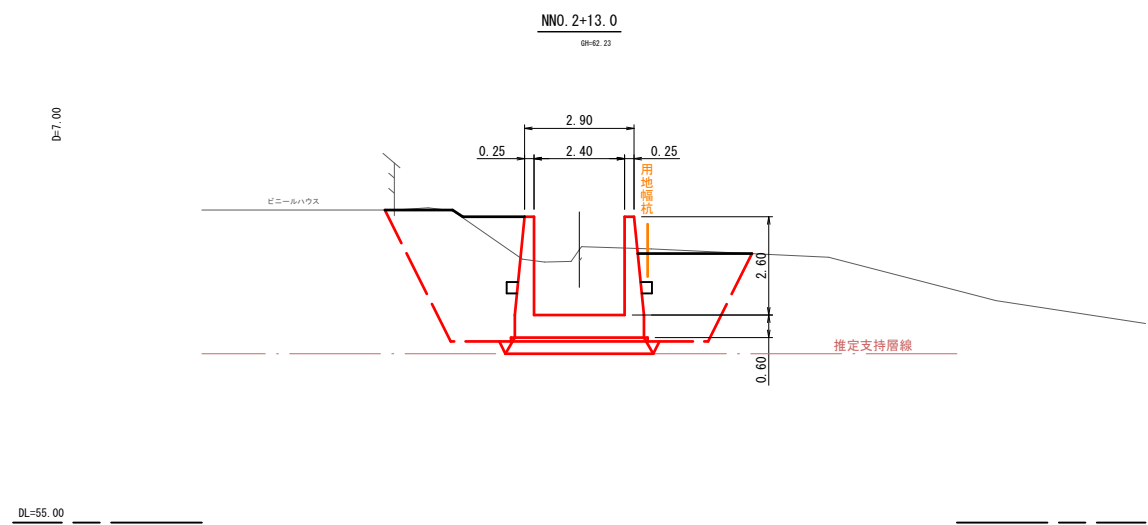
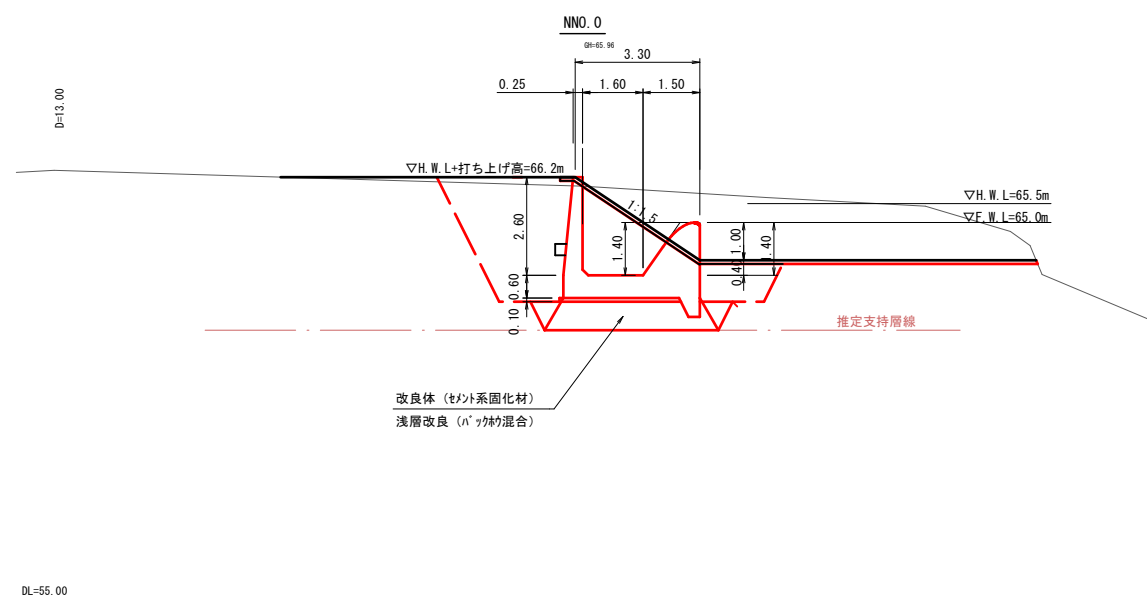
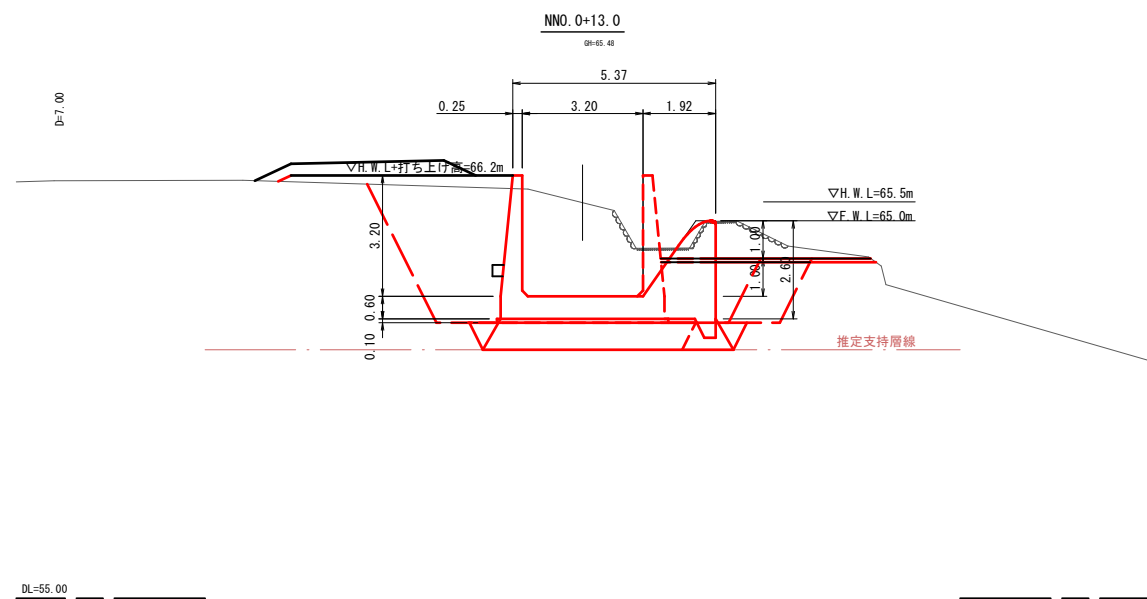
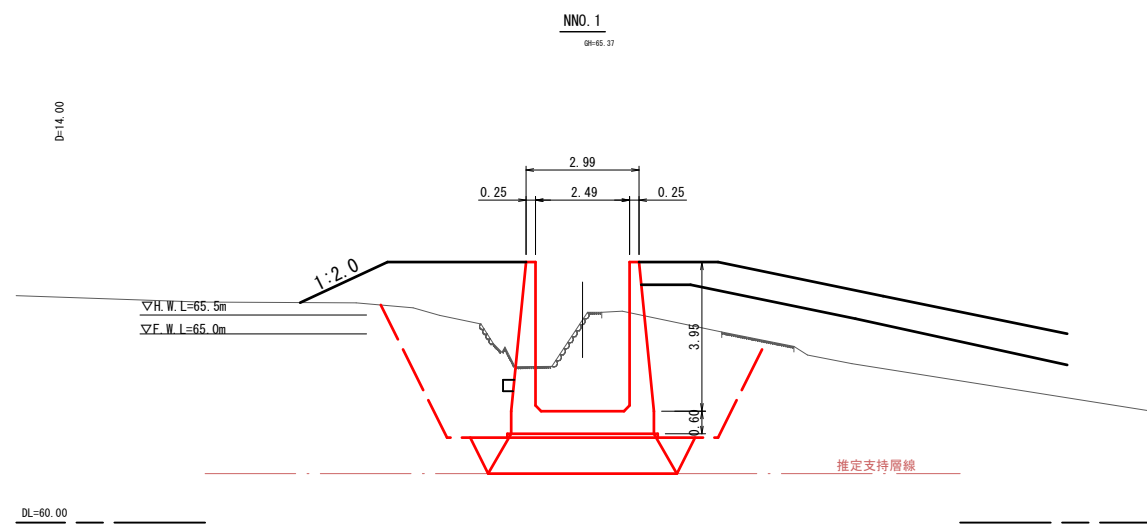

洪水吐 NNO. 0~NNO. 2+13.0			
事業名	地域ため池総合整備事業		
工事名	下鳥池改修工事 (1工区)		
施行年度	令和7~8年度		
施行位置	琴浦町金屋		
図面の名称	横断面図 ①/②		
図面番号	11	縮尺	1:100

※A3版印刷時縮尺: 図示×50%

洪水吐横断図 (2/2) S=1/100

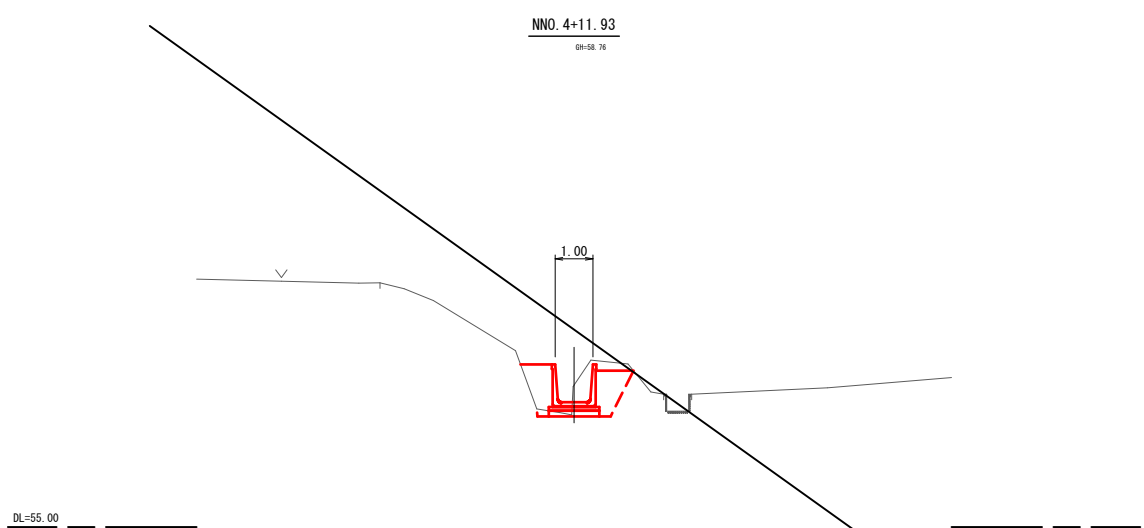
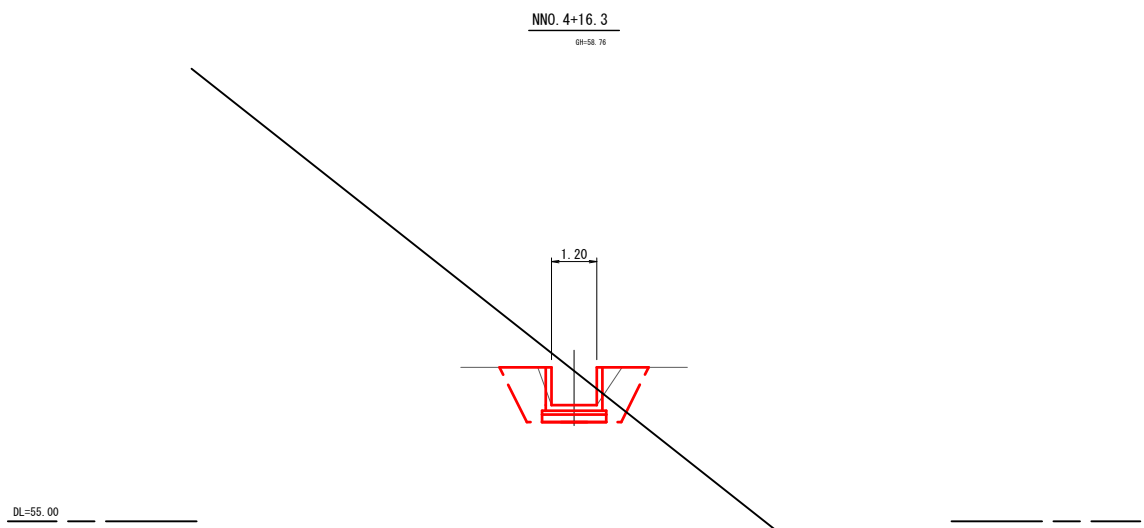
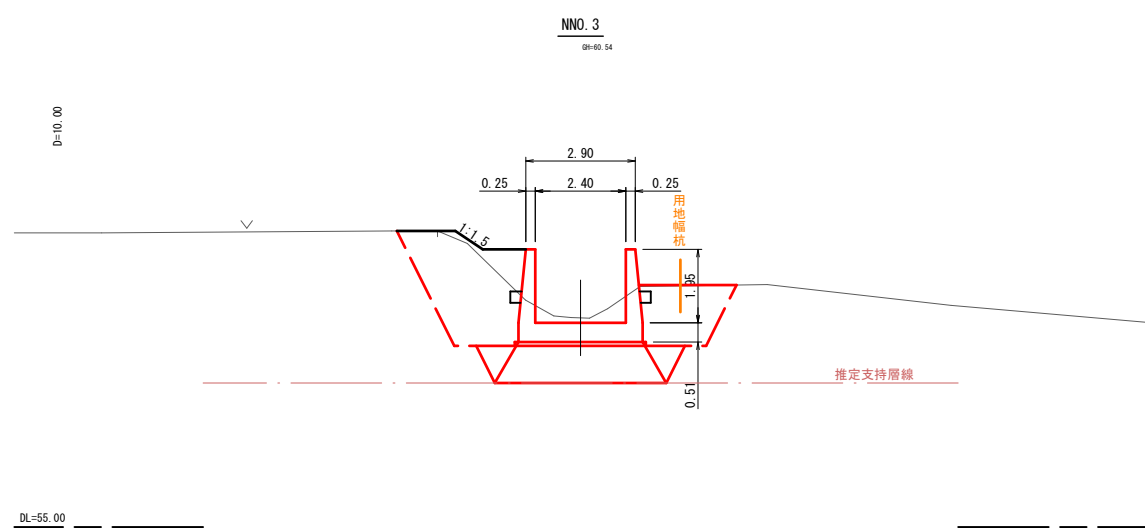
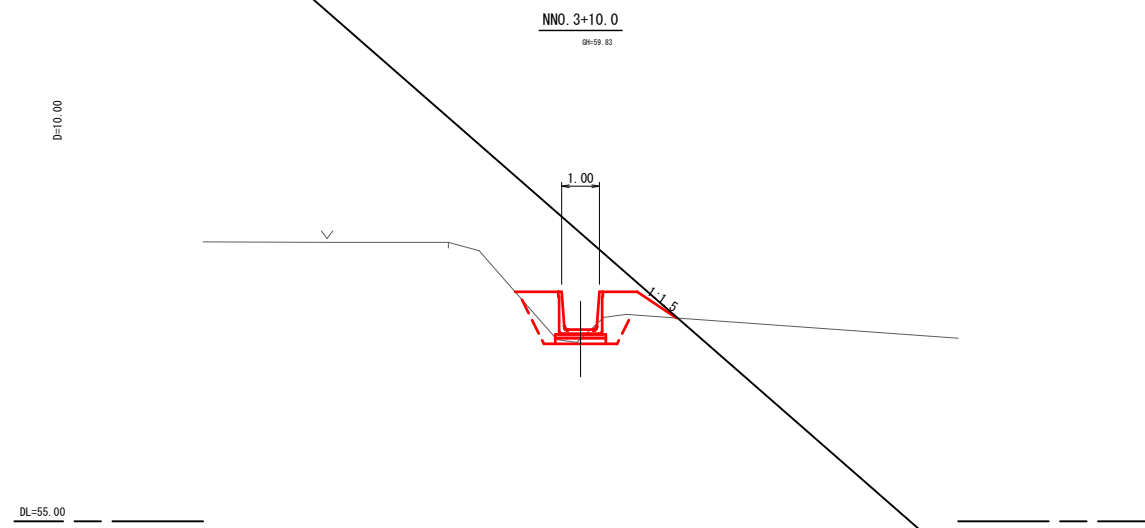
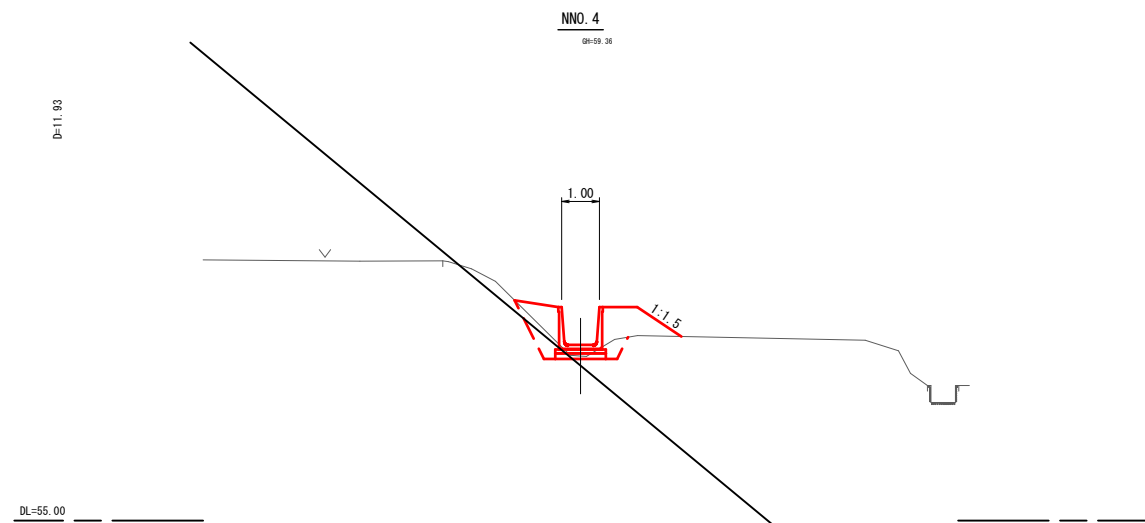

洪水吐 NNO. 3~NNO. 4+11.93			
事業名	地域ため池総合整備事業		
工事名	下鳥池改修工事（1工区）		
施行年度	令和7～8年度		
施行位置	琴浦町金屋		
図面の名称	横断面図 (2/2)		
図面番号	12	縮尺	1:100

※A3版印刷時縮尺：図示×50%

$$S=1/50$$

側水路

(断面図)

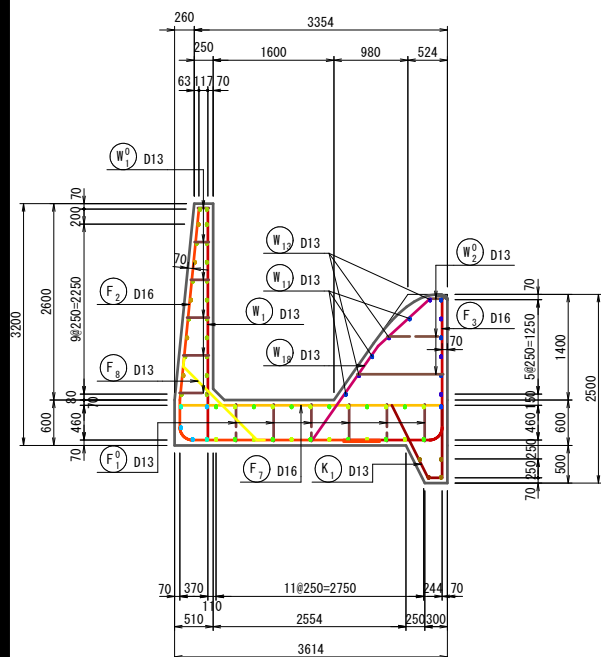

(断面図)

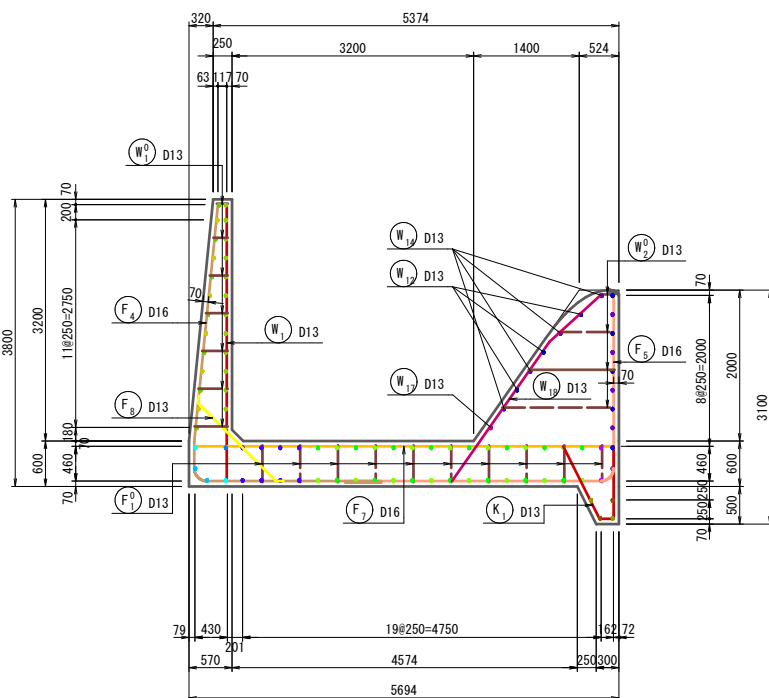

(底版下面)

(底版下置)

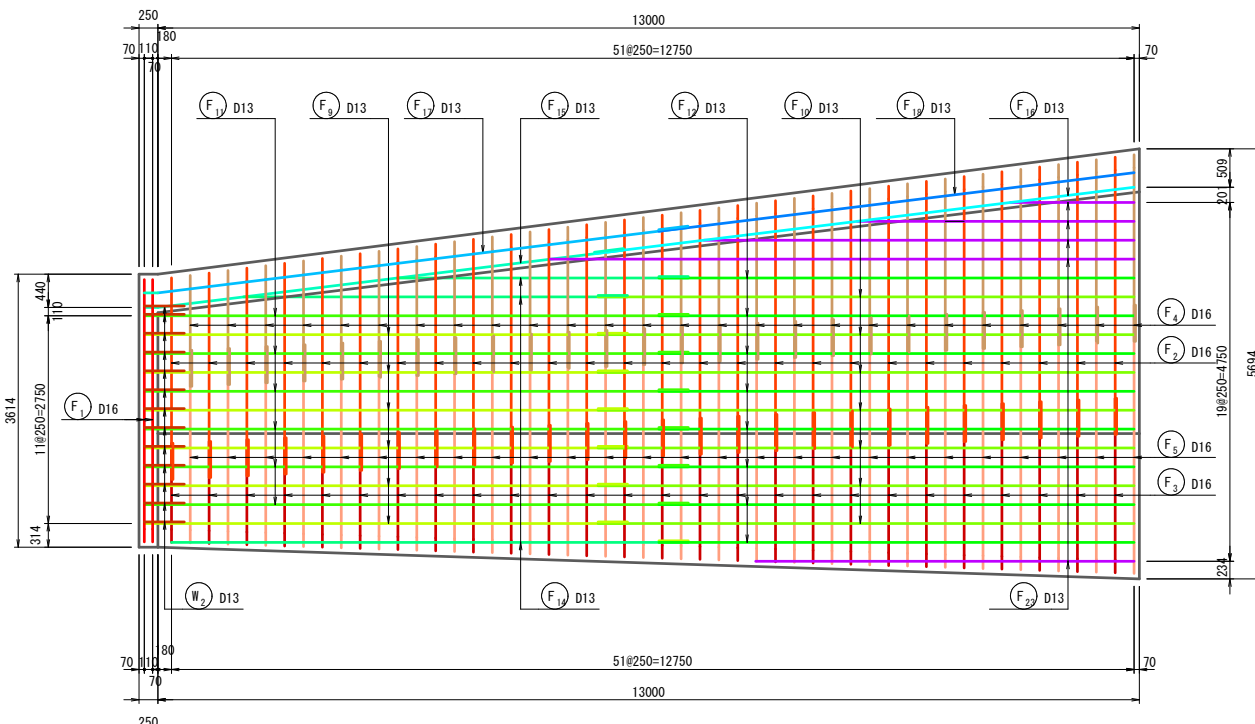

(断面図)

(断面図)

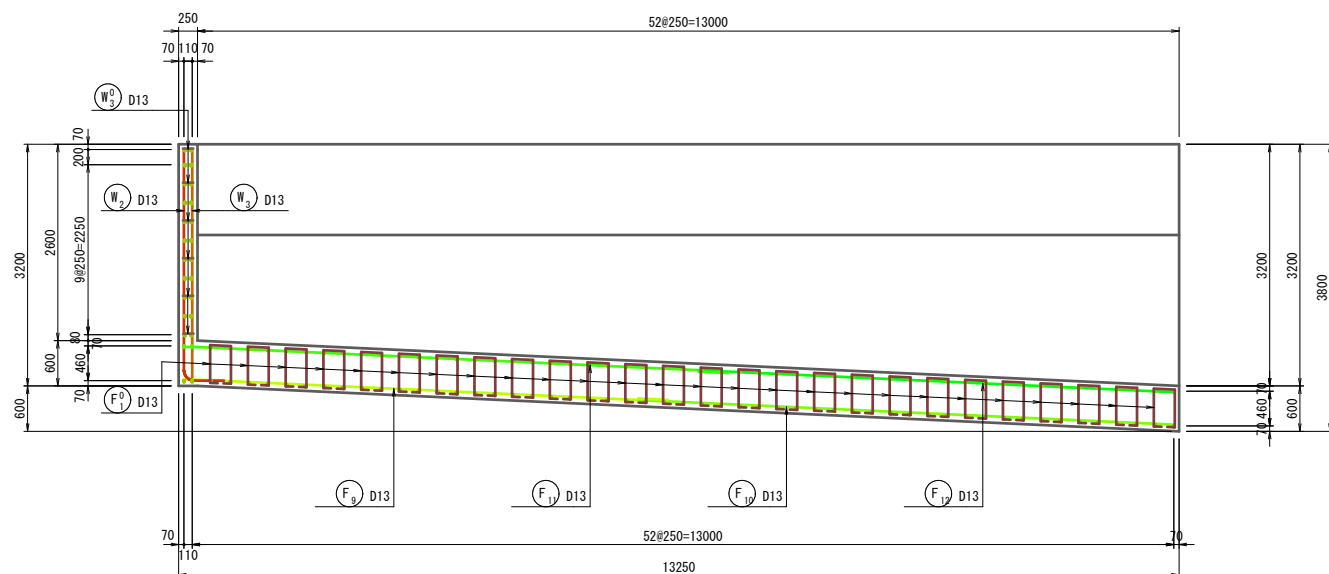

(底版上面)

(底版上置)

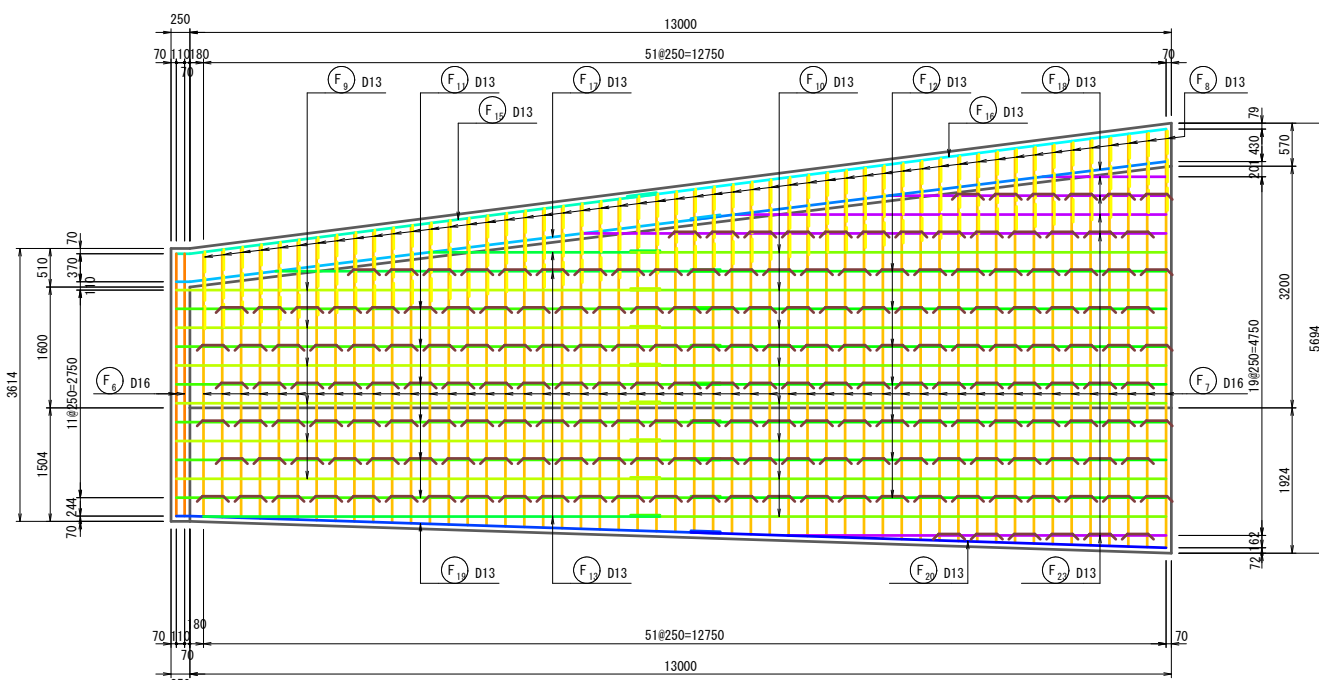

継目標準図 NOSCALE

伸縮継目

(F.1)

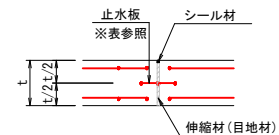

止水板標準幅

コンクリート厚 (t)	止水板の幅 (W)
200以下	150～230 (150)
200～300	200～250 (200)
300～400	230～300 (250)
400以上	300以上 (300)

ダウエルバー規格

縦方向鉄筋	丸鋼、異形棒鋼 l=1000mm	塩ビ管V l=500mm
D13mm以下	φ 16mm, D16mm	φ 20
D16, D19	φ 19mm, D19mm	φ 25
D22mm以上	φ 25mm, D25mm	φ 30

※ 鉄筋継手標準区

徑	規格	l
D13	SD295	390
D16	SD295	480
D19	SD345	670
D22	SD345	770

※ 鉄筋継手は鉄筋の規格に応じて上記式を用いて決定する。
 なお、コンクリートの設計基準強度は $\sigma_{ck}=21\text{N/mm}^2$ とする。

※ 鉄筋かぶりはコンクリート表面から鉄筋中心
までを表示している。

※ 鉄筋組み立てにおけるスパーサーは、
側面：2個以上/m²、底面：4個以上/m²とする

事業名	地域ため池総合整備事業		
工事名	下鳥池改修工事（Ⅰ工区）		
施行年度	令和7～8年度		
施行位置	茅渚町金屋		
図面の 名称	洪水吐 配筋図 1 19		
図面番号	1 4	縮 尺	1:50

※A3版印刷時縮尺：図示×50%

$S=1/50$

側水路



6 - 6

(側壁外側)

13250



(襍壁外側)

(棲壁外側)



(襖壁内側)

(襖壁内側)



7 - 7

(側壁内側)

内側



8 - 8

(側壁外側)

外側

※ () 内は内側の鉄筋番号を示す。

NOSCALE

伸縮継目

(E. J.)

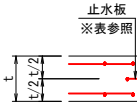

止水板標準幅

コンクリート厚 (t)	止水板の幅 (W)
200以下	150～230 (150)
200～300	200～250 (200)
300～400	230～300 (250)
400以上	300以上 (300)

ダウエルバー規格

縦方向鉄筋	丸鋼、異形棒鋼 l=1000mm	塩ビ管V P l=500mm
D13mm以下	φ 16mm, D16mm	φ 20
D16, D19	φ 19mm, D19mm	φ 25
D22mm以上	φ 25mm, D25mm	φ 30

※ 鉄筋継手標準

徑	規格	l
D13	SD295	390
D16	SD295	480
D19	SD345	670
D22	SD345	770

※ 鉄筋継手は鉄筋の規格に応じて上記式を用いて決定する。
 なお、コンクリートの設計基準強度は $\sigma_{ck}=21\text{N/mm}^2$ とする

※ 鉄筋かぶりはコンクリート表面から鉄筋中心
までを表示している。

※ 鉄筋組み立てにおけるスペーサーは、
側面：2個以上/m²、底面：4個以上/m²とする。

事業名	地域たの池総合整備事業		
工事名	下鳥池改修工事（１工区）		
施行年度	令和 7 ～ 8 年度		
施行位置	琴浦町金屋		
図面の 名称	洪水吐 配筋図 		
図面番号	1 5	縮 尺	1:50

※A3版印刷時縮尺：図示×50%

$$S=1/50$$
$$S=1/50$$

※A3版印刷時縮尺：図示×50%

洪水吐配筋図（その4）

S=1/50

側水路

側水路部 鉄筋質量表 (SD295)							
種 別	径	長 さ (mm)	本 数 (本)	単位質量 (kg/m)	一本当り質量 (kg/本)	質 量 (kg)	摘 要
F 1	D16	9470	2	1.560	14.77	30	└┘
F 2	D16	6470	26	1.560	10.09	262	└ (平均長)
F 3	D16	3900	26	1.560	6.08	158	└ (平均長)
F 4	D16	5280	26	1.560	8.24	214	└ (平均長)
F 5	D16	5150	26	1.560	8.03	209	└ (平均長)
F 6	D16	3480	2	1.560	5.43	11	—
F 7	D16	4530	52	1.560	7.07	368	— (平均長)
F 8	D13	1620	52	0.995	1.61	84	↘ (平均長)
F 9	D13	6420	12	0.995	6.39	77	↘
F 10	D13	7100	15	0.995	7.06	106	↘
F 11	D13	7220	12	0.995	7.18	86	↘
F 12	D13	6300	15	0.995	6.27	94	↘
F 13	D13	4560	3	0.995	4.54	14	↘ (平均長)
F 14	D13	5360	3	0.995	5.33	16	↘ (平均長)
F 15	D13	6420	2	0.995	6.39	13	↘
F 16	D13	7200	2	0.995	7.16	14	↘
F 17	D13	7320	3	0.995	7.28	22	↘
F 18	D13	6300	3	0.995	6.27	19	↘
F 19	D13	7220	1	0.995	7.18	7	↘
F 20	D13	6300	1	0.995	6.27	6	↘
F 21	D13	6320	1	0.995	6.29	6	↘
F 22	D13	7200	1	0.995	7.16	7	↘
F 23	D13	4690	10	0.995	4.67	47	↘ (平均長)
						1870	kg
F0 1	D13	880	200	0.995	0.88	176	┐
						176	kg
W 1	D13	3370	52	0.995	3.35	174	└ (平均長)
W 2	D13	3530	13	0.995	3.51	46	└
W 3	D13	3060	13	0.995	3.04	40	└
W 4	D13	7300	11	0.995	7.26	80	↗
W 5	D13	6300	12	0.995	6.27	75	↗
W 6	D13	6500	11	0.995	6.47	71	↗
W 7	D13	7100	12	0.995	7.06	85	↗
W 8	D13	4940	1	0.995	4.92	5	↗
W 9	D13	4140	1	0.995	4.12	4	↗
W 10	D13	5390	2	0.995	5.36	11	↗
W 11	D13	6410	6	0.995	6.38	38	↗
W 12	D13	7100	7	0.995	7.06	49	↗
W 13	D13	7210	6	0.995	7.17	43	↗
W 14	D13	6300	7	0.995	6.27	44	↗
W 15	D13	4060	1	0.995	4.04	4	↗
W 16	D13	4870	1	0.995	4.85	5	↗
W 17	D13	5350	2	0.995	5.32	11	↗
W 18	D13	2810	52	0.995	2.80	146	↗ (平均長)
W 19	D13	3350	22	0.995	3.33	73	↗ (平均長)
						1004	kg
W0 1	D13	500	162	0.995	0.50	81	┐ (平均長)
W0 2	D13	1050	96	0.995	1.04	100	┐ (平均長)
W0 3	D13	340	28	0.995	0.34	10	┐
						191	kg
K 1	D13	2220	54	0.995	2.21	119	↘
K 2	D13	6420	2	0.995	6.39	13	↘
K 3	D13	7100	2	0.995	7.06	14	↘
K 4	D13	7220	2	0.995	7.18	14	↘
K 5	D13	6300	2	0.995	6.27	13	↘
						173	kg
				SD295	合計 D13	2162	kg
				SD295	合計 D16	1252	kg
						3414	kg

ダウエルバー配置図（参考図）

（断面図）

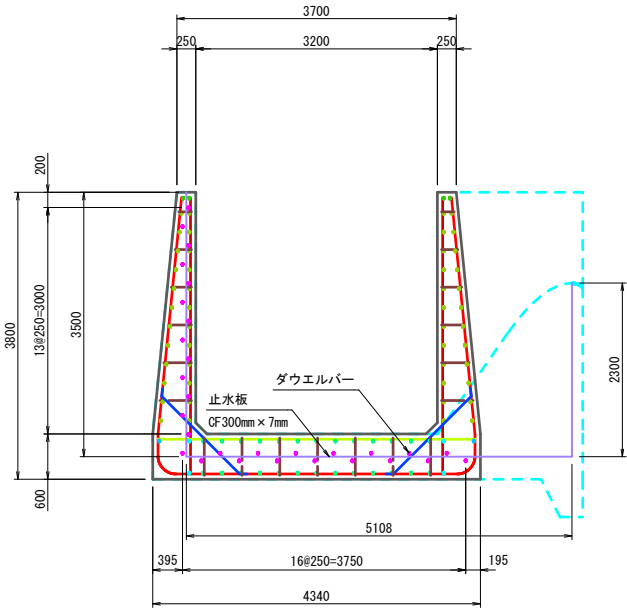

（平面図）

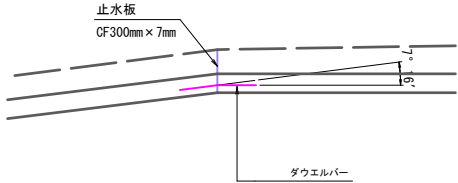

※ 鉄筋継手標準図

l=30D以上 (SD295)

l=35D以上 (SD345)

径	規格	l
D13	SD295	390
D16	SD295	480
D19	SD345	670
D22	SD345	770

※ 鉄筋継手は鉄筋の規格に応じて上記式を用いて決定する。
なお、コンクリートの設計基準強度はσ_{ck}=21N/mm²とする。

※ 鉄筋かぶりはコンクリート表面から鉄筋中心
までを表示している。

※ 鉄筋組み立てにおけるスペーサーは、
側面：2個以上/m²、底面：4個以上/m²とする。

事業名	地域ため池総合整備事業		
工事名	下鳥池改修工事（1工区）		
施行年度	令和7～8年度		
施行位置	琴浦町金屋		
図面の名称	洪水吐 配筋図 4/19		
図面番号	17	縮尺	1:50

※A3版印刷時縮尺：図示×50%

$S=1/50$

緩勾配放水路

(断面図)

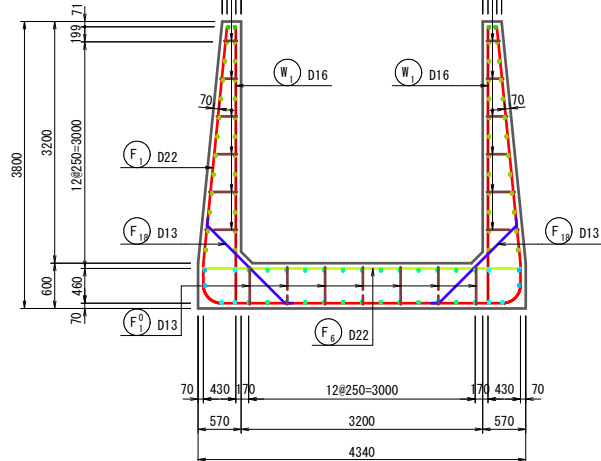

(底版下面)

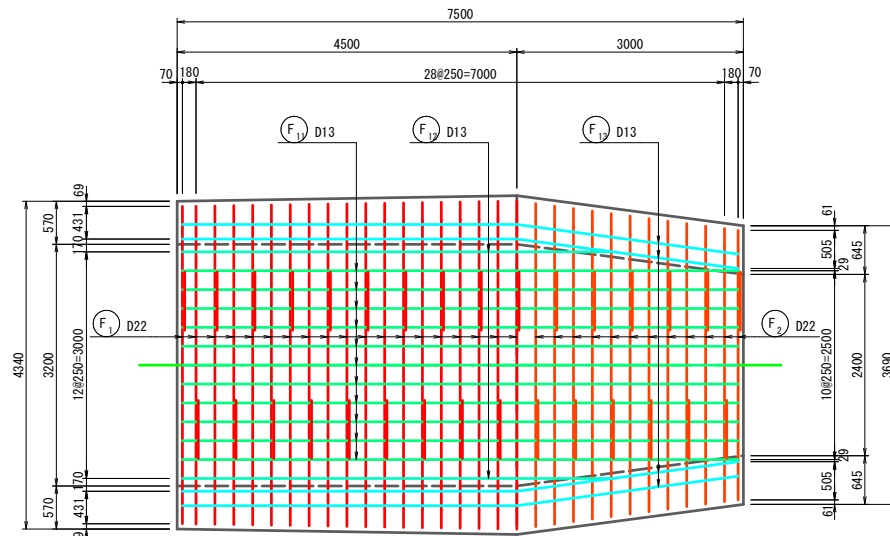

(側壁外側)

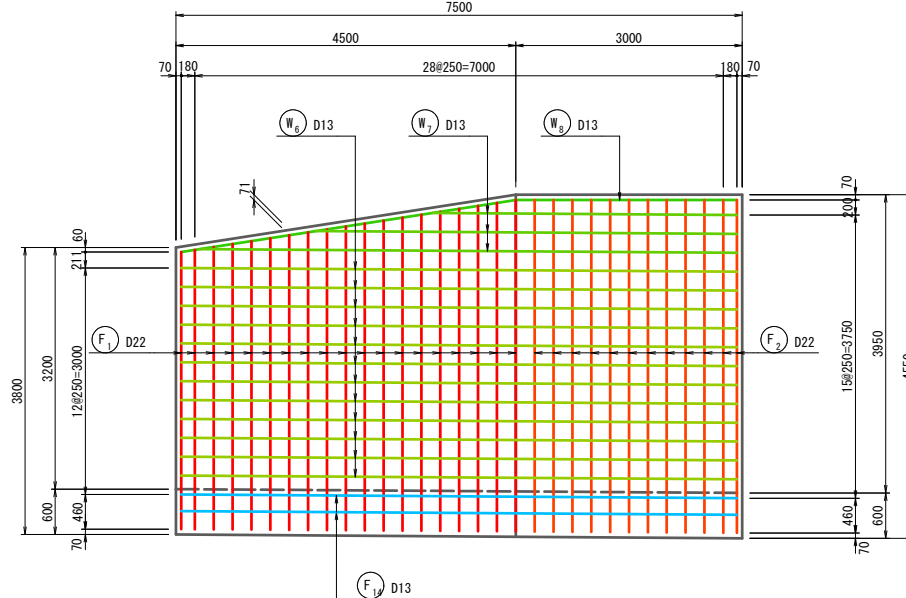

(断面図)

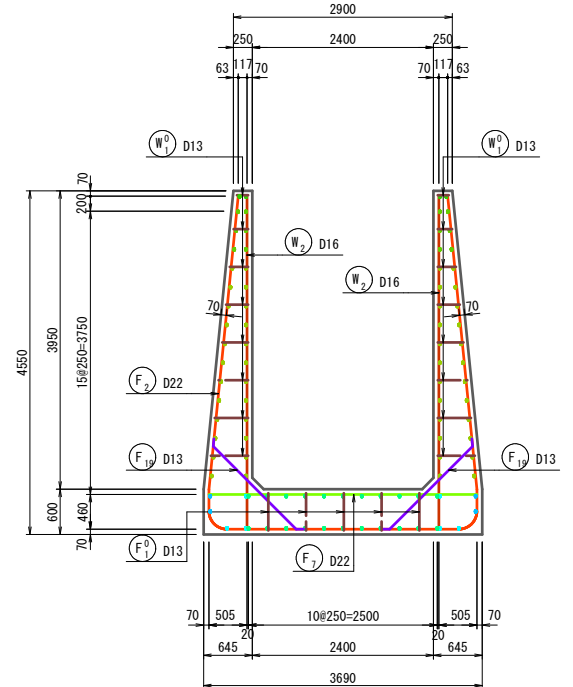

(断面図)

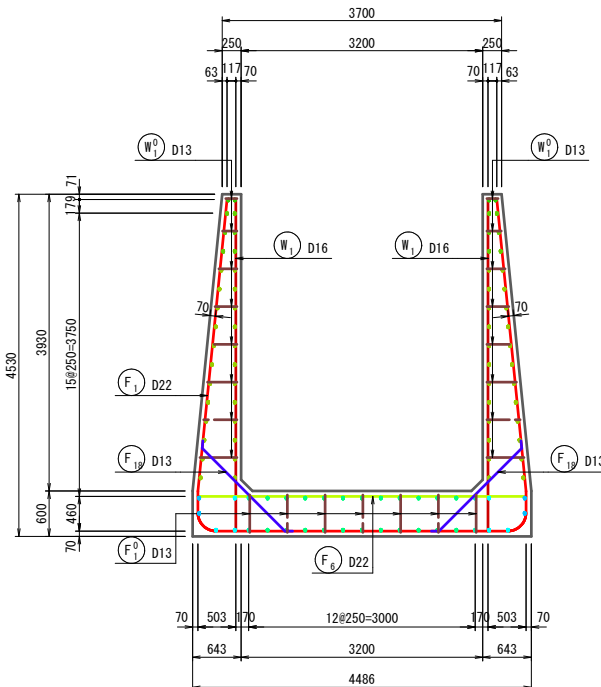

(底版上面)

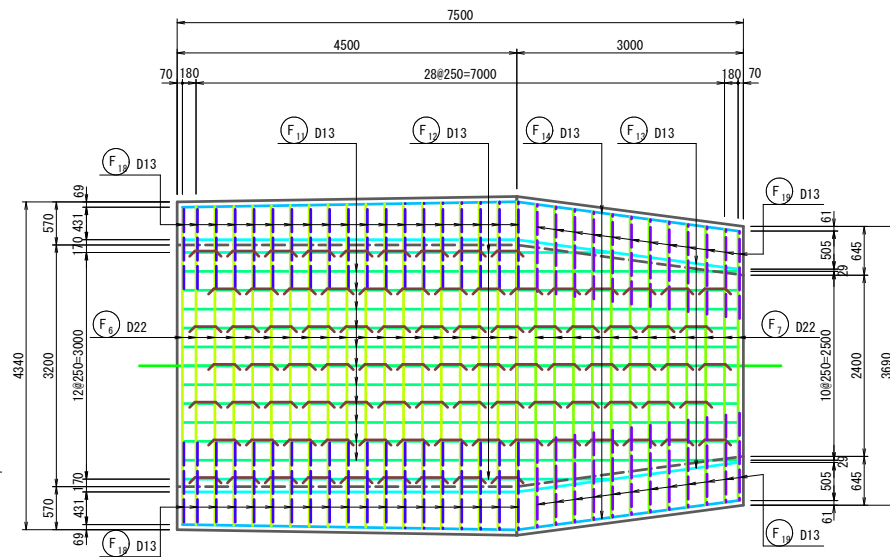

(側壁内側)

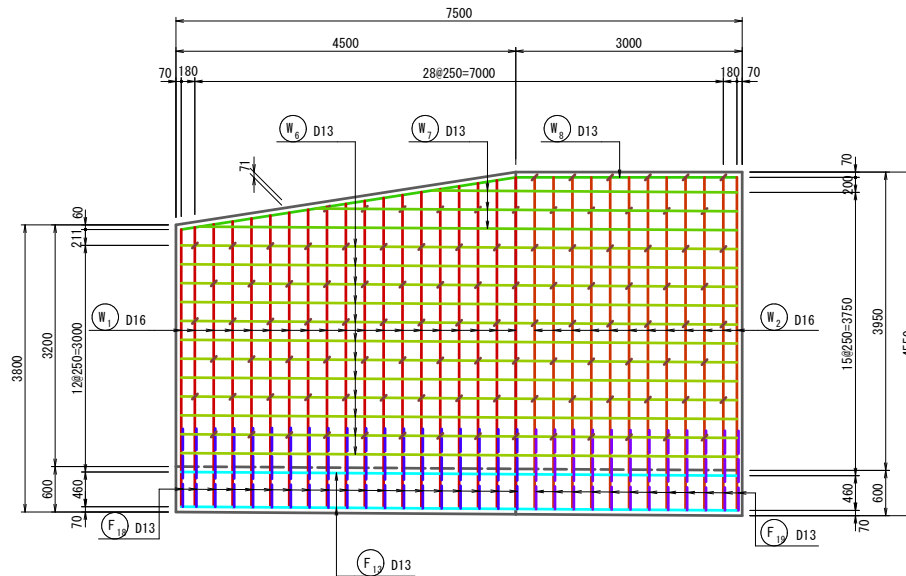

継目標準図 NOSCALE

(E. J.)

(E. J.)

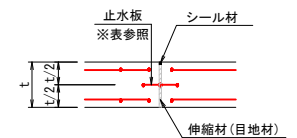

止水板標準幅

コンクリート厚 (t)	止水板の幅 (W)
200以下	150～230 (150)
200～300	200～250 (200)
300～400	230～300 (250)
400以上	300以上 (300)

ダウエルバー規格

縦方向鉄筋	丸鋼、異形棒鋼 l=1000mm	塩ビ管 V P l=500mm
D13mm以下	φ 16mm, D16mm	φ 20
D16, D19	φ 19mm, D19mm	φ 25
D22mm以上	φ 25mm, D25mm	φ 30

位置図

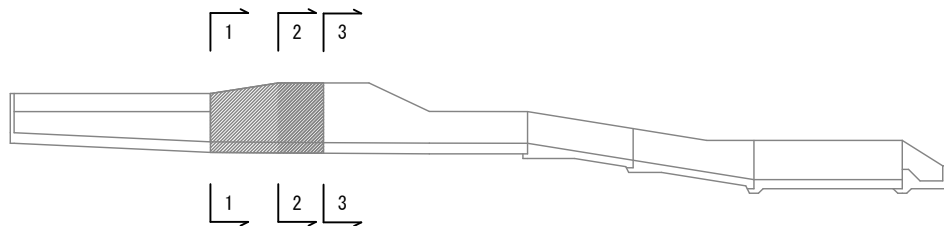

※ 鉄筋継手標準図

徑	規格	l
D13	SD295	390
D16	SD295	480
D19	SD345	670
D22	SD345	770

※ 鉄筋継手は鉄筋の規格に応じて上記式を用いて決定する。

なお、コンクリートの設計基準強度は $\sigma_{ck}=21\text{N/mm}^2$ とする。

※ 鉄筋かぶりはコンクリート表面から鉄筋中心
までを表示している。

※ 鉄筋組み立てにおけるスペーサーは、
側面：2個以上/m²、底面：4個以上/m²とする。

事業名	地域ため池総合整備事業		
工事名	下烏池改修工事（Ⅰ工区）		
施行年度	令和7～8年度		
施行位置	琴浦町金屋		
図面の 名称	洪水吐 配筋図		5 19
図面番号	18	縮 尺	1:50

※A3版印刷時縮尺：図示×50%

洪水吐配筋図（その6） S=1/50
緩勾配放水路

側壁平面図

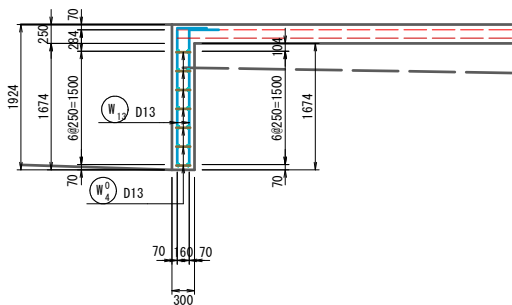

側壁正面図

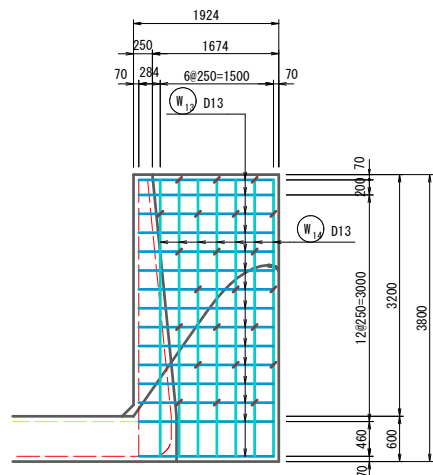

止水壁断面図

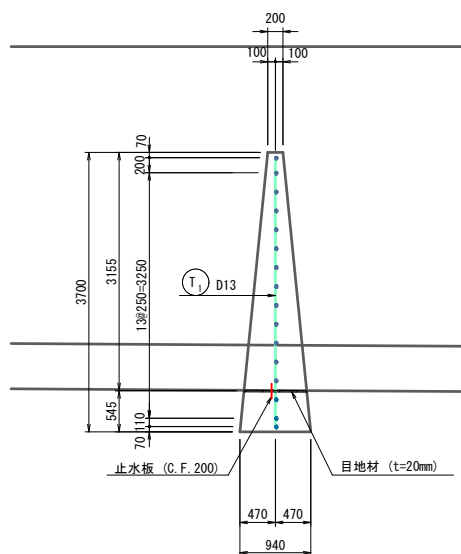

止水壁正面図

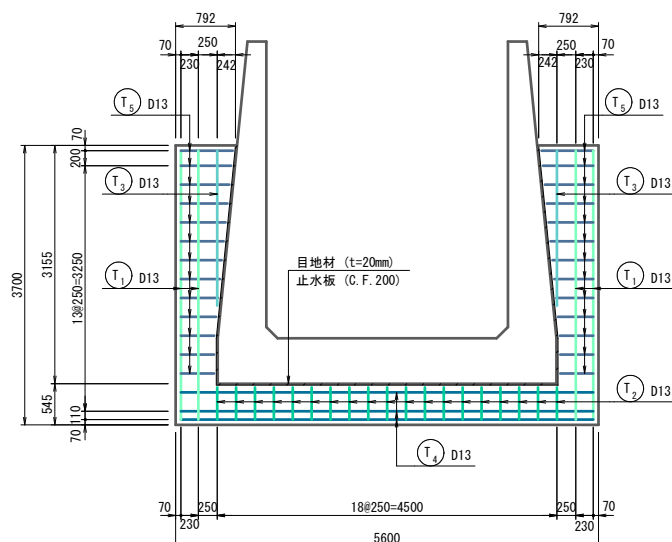

ダウエルバー配置図（参考図）

（断面図）

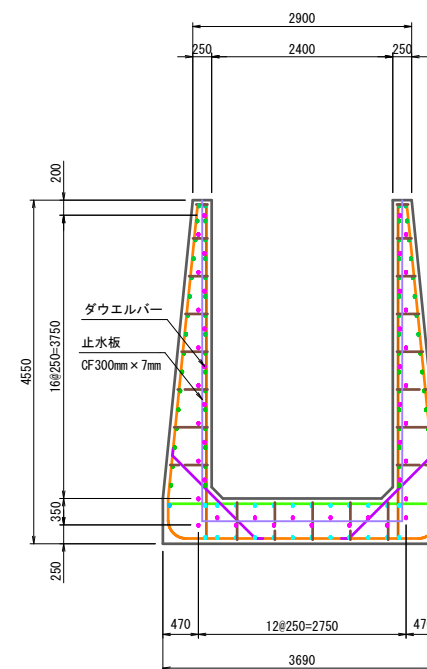

※ 鉄筋継手標準図

l=300以上 (SD295)
l=350以上 (SD345)

※ 鉄筋継手は鉄筋の規格に応じて上記式を用いて決定する。

※ 鉄筋かぶりはコンクリート表面から鉄筋中心までを表示している。

※ 鉄筋組み立てにおけるスぺーサーは、側面：2個以上/m²、底面：4個以上/m²とする。

径	規格	l
D13	SD295	390
D16	SD295	480
D19	SD345	670
D22	SD345	770

事業名	地域ため池総合整備事業		
工事名	下鳥池改修工事（1工区）		
施行年度	令和7～8年度		
施行位置	琴浦町金屋		
図面の名称	洪水吐 配筋図 (6/19)		
図面番	19	縮尺	1:50

※A3版印刷時縮尺：図示×50%

洪水吐配筋図（その7）

S=1/50

緩勾配放水路

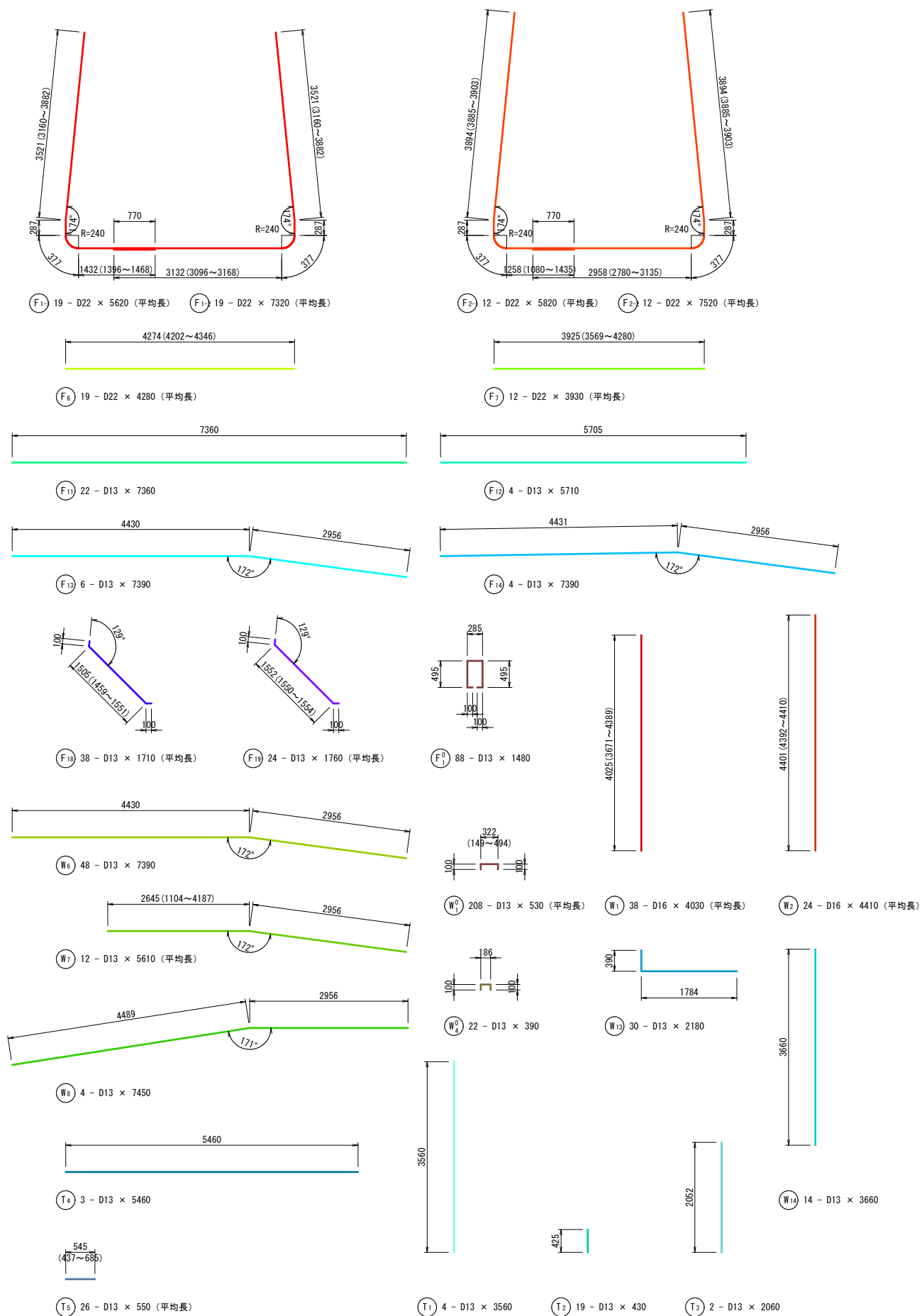

緩勾配放水路部 鉄筋質量表

(SD295, SD345)

種別	径	長さ (mm)	本数 (本)	単位質量 (kg/m)	一本当り質量 (kg/本)	質量 (kg)	摘要
F 1-1	D22	5620	19	3.040	17.08	325	(平均長)
F 1-2	D22	7320	19	3.040	22.25	423	(平均長)
F 2-1	D22	5820	12	3.040	17.69	212	(平均長)
F 2-2	D22	7520	12	3.040	22.86	274	(平均長)
F 6	D22	4280	19	3.040	13.01	247	(平均長)
F 7	D22	3930	12	3.040	11.95	143	(平均長)
F 11	D13	7360	22	0.995	7.32	161	(平均長)
F 12	D13	5710	4	0.995	5.68	23	(平均長)
F 13	D13	7390	6	0.995	7.35	44	(平均長)
F 14	D13	7390	4	0.995	7.35	29	(平均長)
F 18	D13	1710	38	0.995	1.70	65	(平均長)
F 19	D13	1760	24	0.995	1.75	42	(平均長)
1988 kg							
F0 1	D13	1480	88	0.995	1.47	129	(平均長)
129 kg							
W 1	D16	4030	38	1.560	6.29	239	(平均長)
W 2	D16	4410	24	1.560	6.88	165	(平均長)
W 6	D13	7390	48	0.995	7.35	353	(平均長)
W 7	D13	5610	12	0.995	5.58	67	(平均長)
W 8	D13	7450	4	0.995	7.41	30	(平均長)
W 13	D13	2180	30	0.995	2.17	65	(平均長)
W 14	D13	3660	14	0.995	3.64	51	(平均長)
970 kg							
W0 1	D13	530	208	0.995	0.53	110	(平均長)
W0 4	D13	390	22	0.995	0.39	9	(平均長)
119 kg							
T 1	D13	3560	4	0.995	3.54	14	(平均長)
T 2	D13	430	19	0.995	0.43	8	(平均長)
T 3	D13	2060	2	0.995	2.05	4	(平均長)
T 4	D13	5460	3	0.995	5.43	16	(平均長)
T 5	D13	550	26	0.995	0.55	14	(平均長)
56 kg							
				SD295	合計 D13	1234	kg
				SD295	合計 D16	404	kg
				SD345	合計 D22	1624	kg
3262 kg							

※ 鉄筋継手標準図

l=300以上 (SD295)

l=350以上 (SD345)

※ 鉄筋継手は鉄筋の規格に応じて上記式を用いて決定する。

※ 鉄筋かぶりはコンクリート表面から鉄筋中心までを表示している。

※ 鉄筋組み立てにおけるスペーサーは、

側面：2個以上/m²、底面：4個以上/m²とする。

径	規格	l
D13	SD295	390
D16	SD295	480
D19	SD345	670
D22	SD345	770

事業名	地域ため池総合整備事業		
工事名	下鳥池改修工事（1工区）		
施行年度	令和7～8年度		
施行位置	琴浦町金屋		
図面の名称	洪水吐 配筋図 (7/19)		
図面番号	20	縮尺	1:50

※A3版印刷時縮尺：図示×50%

洪水吐配筋図（その8） S=1/50

緩勾配放水路

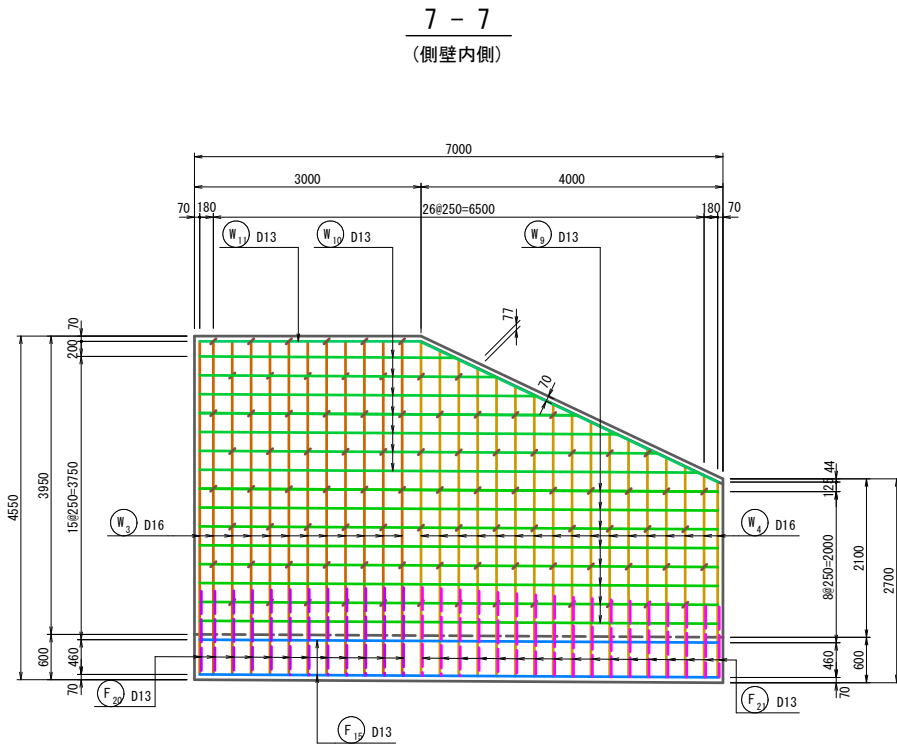
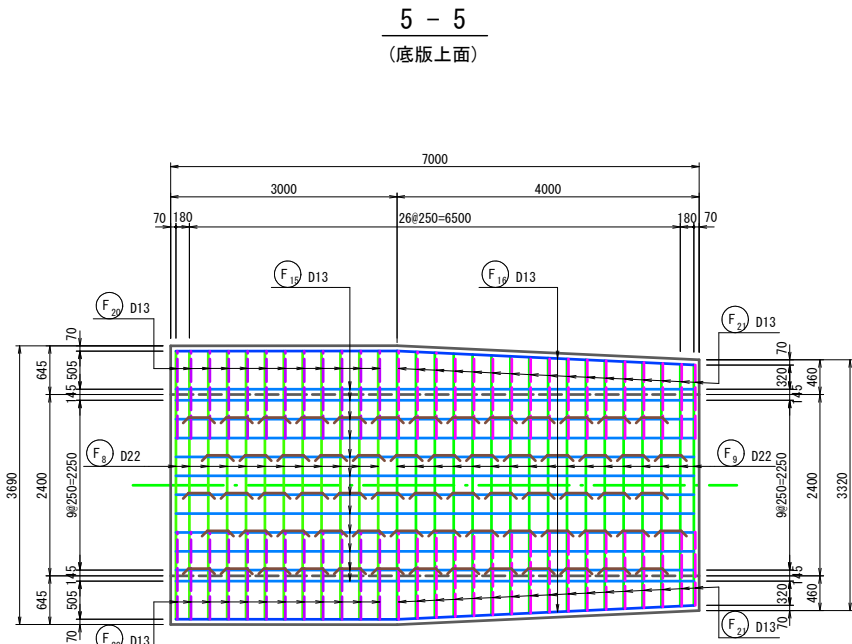
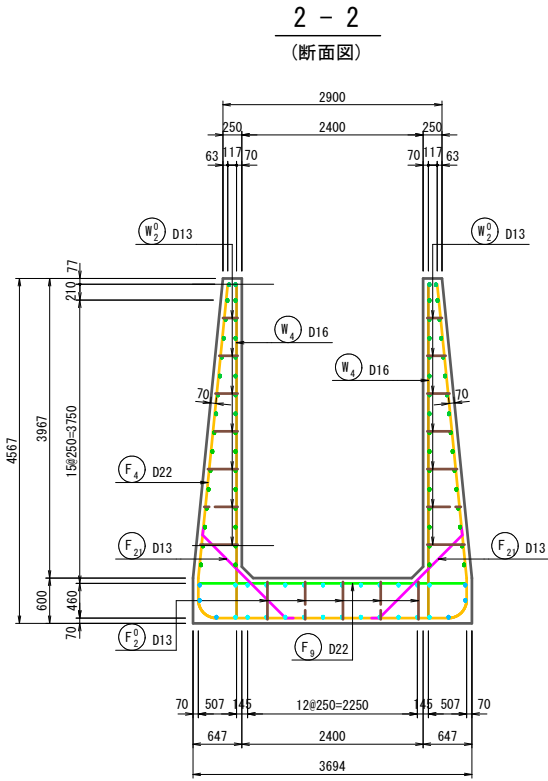
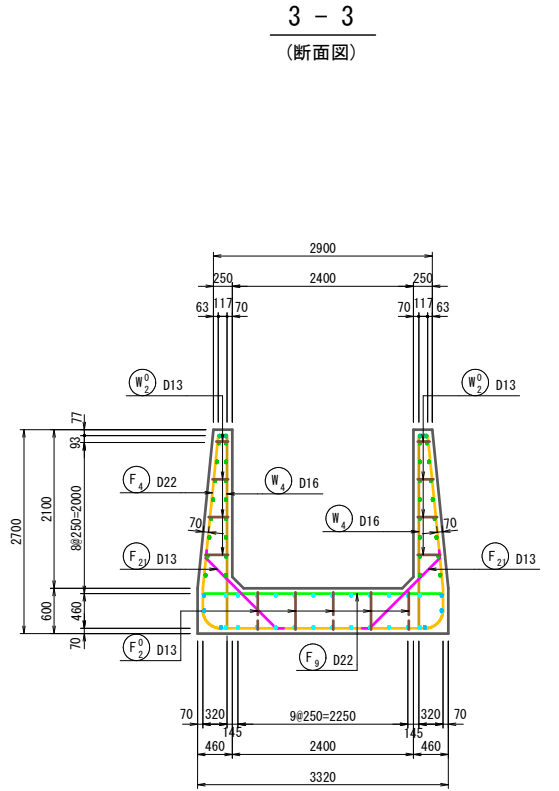
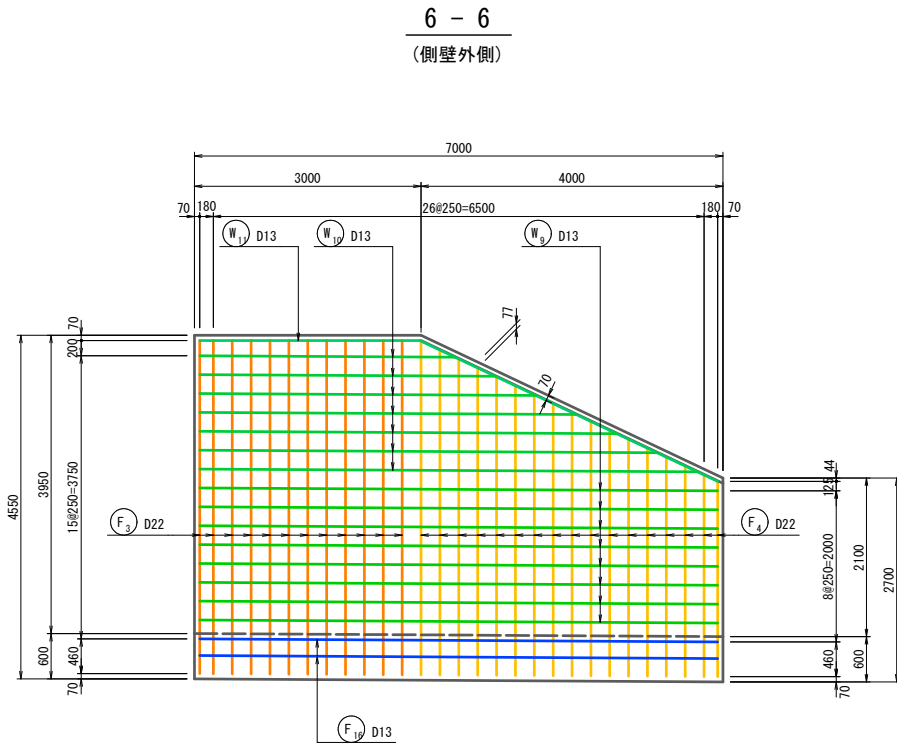
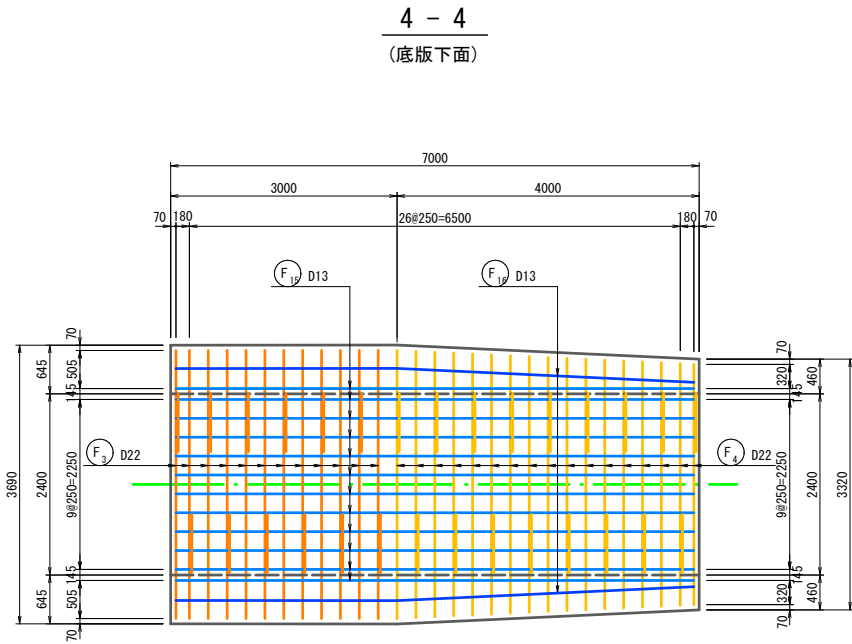
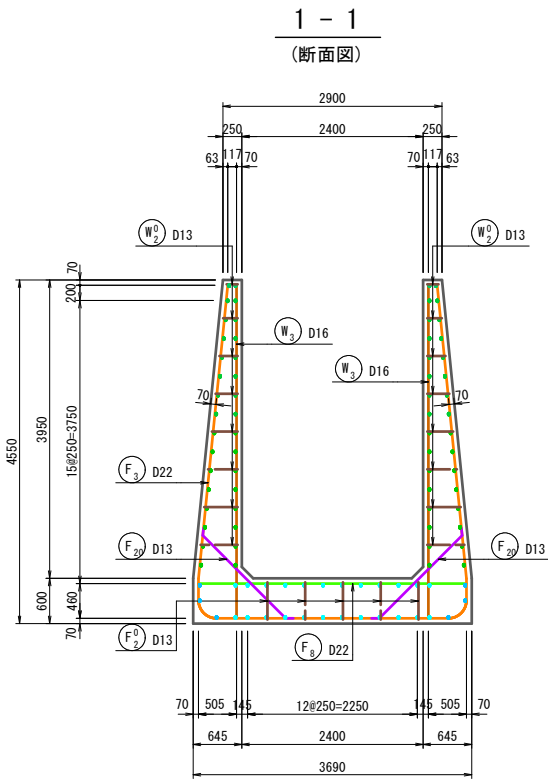

継目標準図 NOSCALE

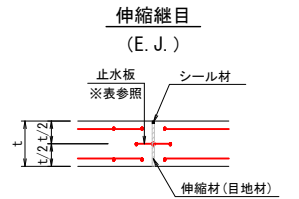

止水板標準幅	止水板の幅 (W)
コンクリート厚 (t)	
200以下	150~230 (150)
200~300	200~250 (200)
300~400	230~300 (250)
400以上	300以上 (300)

ダウエルバー規格	丸鋼, 異形棒鋼	塩ビ管 V P
縦方向鉄筋	丸鋼, 異形棒鋼 l=1000mm	塩ビ管 V P l=500mm
D13mm以下	φ 16mm, D16mm	φ 20
D16, D19	φ 19mm, D19mm	φ 25
D22mm以上	φ 25mm, D25mm	φ 30

位置図

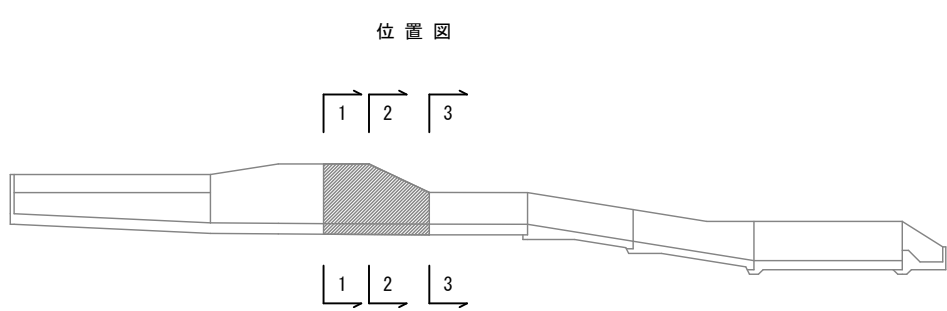

※ 鉄筋継手標準図

径	規格	l
D13	SD295	390
D16	SD295	480
D19	SD345	670
D22	SD345	770

※ 鉄筋継手は鉄筋の規格に応じて上記式を用いて決定する。
なお、コンクリートの設計基準強度は $\sigma_{ck}=21\text{N/mm}^2$ とする。

※ 鉄筋かぶりとはコンクリート表面から鉄筋中心
までを表示している。

※ 鉄筋組み立てにおけるスぺーサーは、
側面：2個以上/ m^2 、底面：4個以上/ m^2 とする。

事業名	地域ため池総合整備事業
工事名	下鳥池改修工事（1工区）
施行年度	令和7～8年度
施行位置	琴浦町金屋
図面の名称	洪水吐 配筋図
図面番号	2 1
縮尺	1:50

※A3版印刷時縮尺：図示×50%

洪水吐配筋図（その9） S=1/50
緩勾配放水路

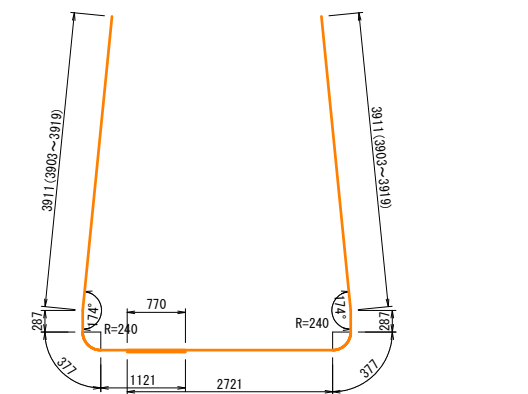

F2 12 - D22 × 5700 (平均長) F3 12 - D22 × 7300 (平均長)

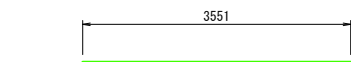

F8 12 - D22 × 3560

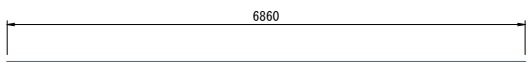

F15 24 - D13 × 6860



F16 6 - D13 × 6870

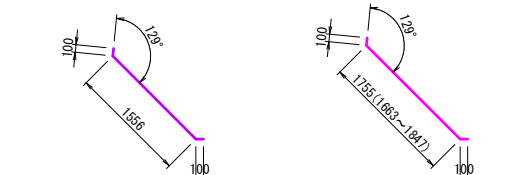

F20 24 - D13 × 1760

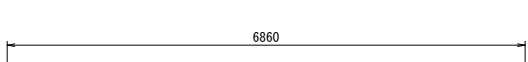

W9 32 - D13 × 6860

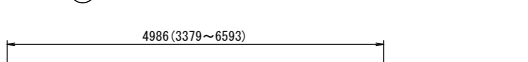

W10 28 - D13 × 4990 (平均長)

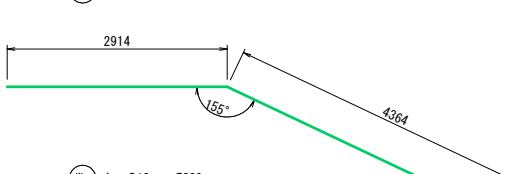

W11 4 - D13 × 7280

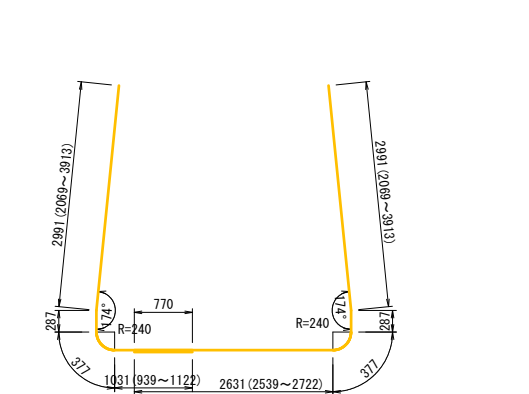

F4 17 - D22 × 4690 (平均長) F5 17 - D22 × 6290 (平均長)

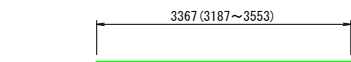

F9 17 - D22 × 3370 (平均長)



F10 65 - D13 × 1480



F11 178 - D13 × 530 (平均長)

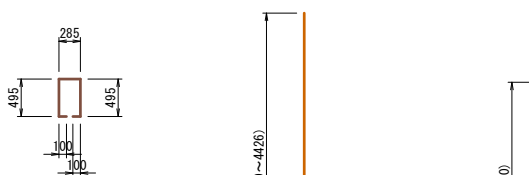

W3 24 - D16 × 4420 (平均長)

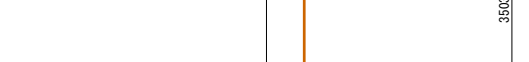

W4 34 - D16 × 3510 (平均長)



W5 24 - D16 × 4420 (平均長)



W6 34 - D16 × 3510 (平均長)

緩勾配放水路部 鉄筋質量表

種 別	径	長 さ (mm)	本 数 (本)	単位質量 (kg/m)	一本当り質量 (kg/本)	質 量 (kg)	摘 要
F 3-1	D22	5700	12	3.040	17.33	208	(平均長)
F 3-2	D22	7300	12	3.040	22.19	266	(平均長)
F 4-1	D22	4690	17	3.040	14.26	242	(平均長)
F 4-2	D22	6290	17	3.040	19.12	325	(平均長)
F 8	D22	3560	12	3.040	10.82	130	(平均長)
F 9	D22	3370	17	3.040	10.24	174	(平均長)
F 15	D13	6860	24	0.995	6.83	164	(平均長)
F 16	D13	6870	6	0.995	6.84	41	(平均長)
F 20	D13	1760	24	0.995	1.75	42	(平均長)
F 21	D13	1960	34	0.995	1.95	66	(平均長)
1658 kg							
F0 2	D13	1480	65	0.995	1.47	96	(平均長)
96 kg							
W 3	D16	4420	24	1.560	6.90	166	(平均長)
W 4	D16	3510	34	1.560	5.48	186	(平均長)
W 9	D13	6860	32	0.995	6.83	219	(平均長)
W 10	D13	4990	28	0.995	4.97	139	(平均長)
W 11	D13	7280	4	0.995	7.24	29	(平均長)
739 kg							
W0 2	D13	530	178	0.995	0.53	94	(平均長)
94 kg							
				SD295	合計 D13	890 kg	
				SD295	合計 D16	352 kg	
				SD345	合計 D22	1345 kg	
2587 kg							

ダウエルバー配置図（参考図）

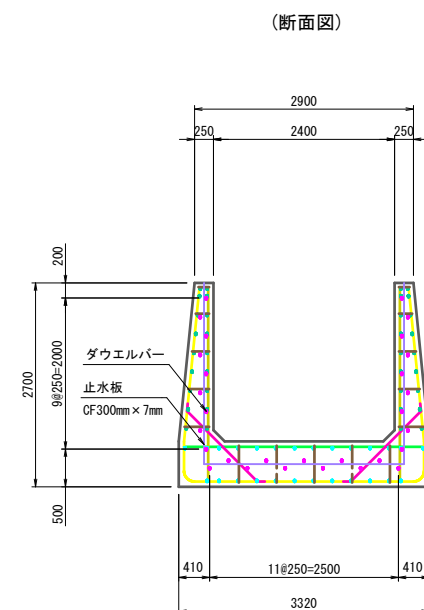

※ 鉄筋継手標準図

l=300以上 (SD295)

l=350以上 (SD345)

※ 鉄筋継手は鉄筋の規格に応じて上記式を用いて決定する。

※ 鉄筋かぶりはコンクリート表面から鉄筋中心

※ 鉄筋組み立てにおけるスぺーサーは、

側面：2個以上/m²、底面：4個以上/m²とする。

径	規格	l
D13	SD295	390
D16	SD295	480
D19	SD345	670
D22	SD345	770

事 業 名	地域ため池総合整備事業		
工 事 名	下鳥池改修工事（1工区）		
施行年度	令和7～8年度		
施行位置	琴浦町金屋		
図 面 の 名 称	洪水吐 配筋図 (9/19)		
図面番号	2 2	縮 尺	1:50

※A3版印刷時縮尺：図示×50%

洪水吐配筋図（その10） S=1/50
緩勾配放水路

1 - 1
(断面図)

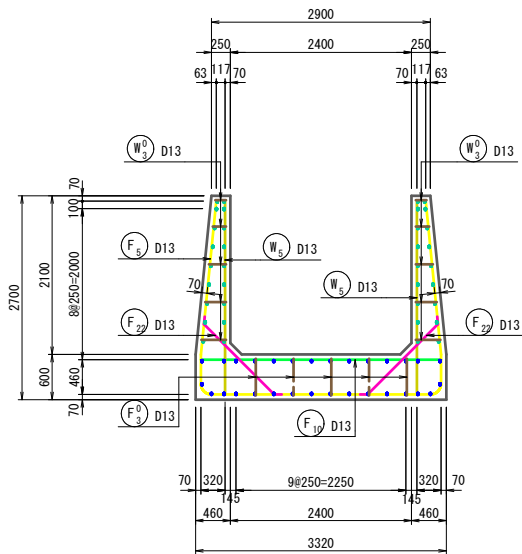

2 - 2
(底版下面)

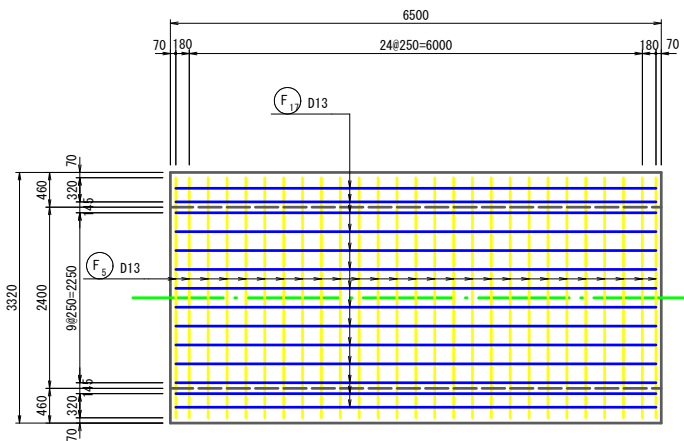

4 - 4
(側壁外側)

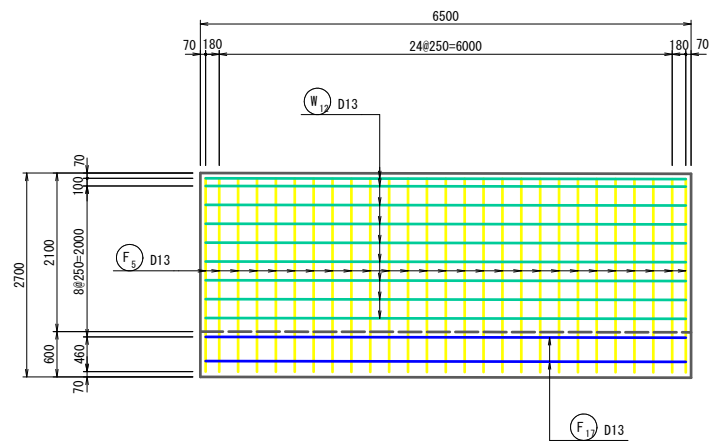

3 - 3
(底版上面)

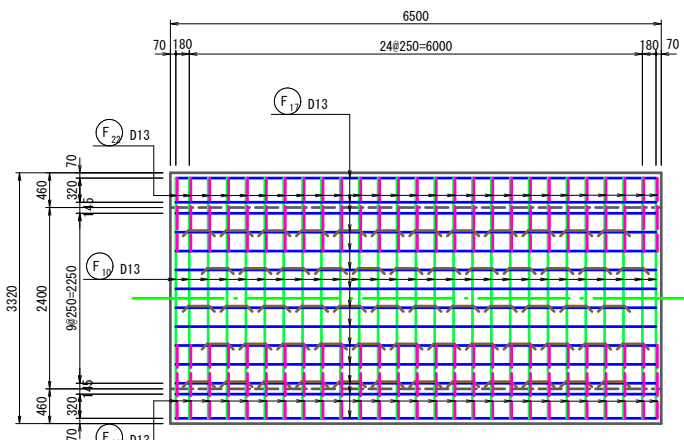

5 - 5
(側壁内側)

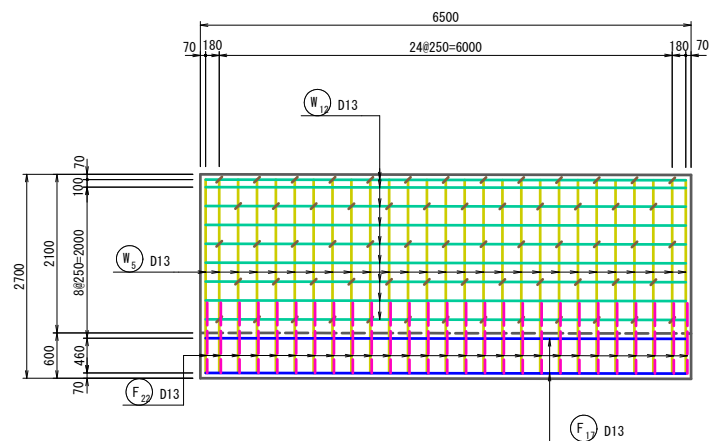

継目標準図 NOSCALE

受台（底版）、ダウエルバー

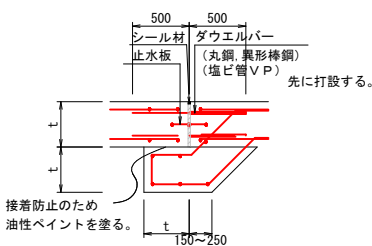

- ※ 止水板は断面の中央に設ける事を標準とする。
- ※ ダウエルバーの間隔は20～30cmとし、止水板に対して千鳥配置とする。

止水板標準幅

コンクリート厚 (t)	止水板の幅 (W)
200以下	150～230 (150)
200～300	200～250 (200)
300～400	230～300 (250)
400以上	300以上 (300)

ダウエルバー規格

縦方向鉄筋	丸鋼, 異形棒鋼 l=1000mm	塩ビ管 V P l=500mm
D13mm以下	φ16mm, D16mm	φ20
D16, D19	φ19mm, D19mm	φ25
D22mm以上	φ25mm, D25mm	φ30

位置図

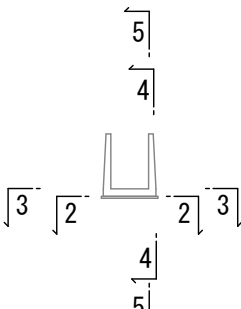
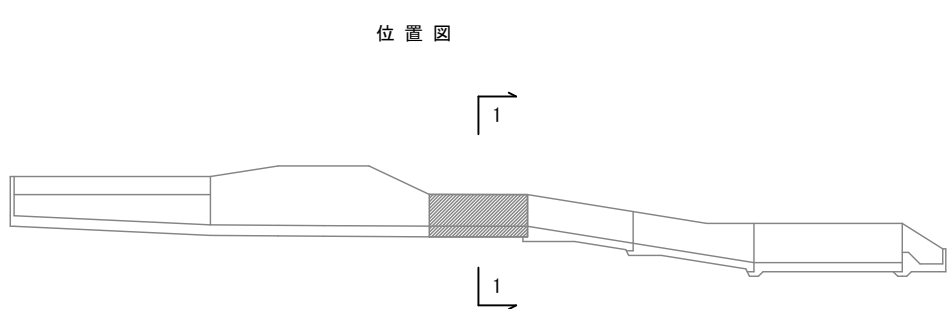

※ 鉄筋継手標準図

l=300以上 (SD295)

l=350以上 (SD345)

径	規格	l
D13	SD295	390
D16	SD295	480
D19	SD345	670
D22	SD345	770

※ 鉄筋継手は鉄筋の規格に応じて上記式を用いて決定する。
なお、コンクリートの設計基準強度はσ_{ck}=21N/mm²とする。

※ 鉄筋かぶりはコンクリート表面から鉄筋中心までを表示している。

※ 鉄筋組み立てにおけるスぺーサーは、
側面：2個以上/m²、底面：4個以上/m²とする。

事業名	地域ため池総合整備事業
工事名	下鳥池改修工事（1工区）
施行年度	令和7～8年度
施行位置	琴浦町金屋
図面の名称	洪水吐 配筋図 (10/19)
図面番号	23 縮尺 1:50

※A3版印刷時縮尺：図示×50%

緩勾配放水路

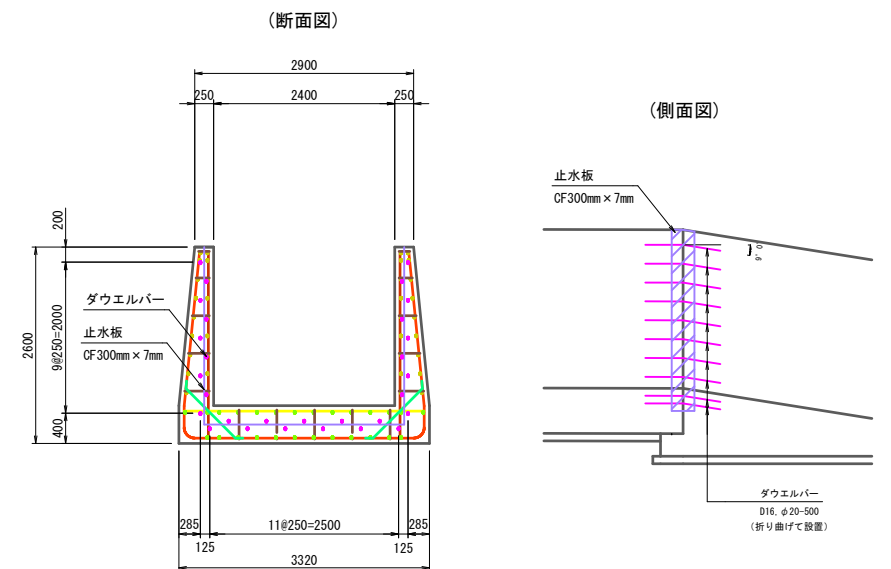

※ 鉄筋組み立てにおけるスパーサーは、
側面：2個以上/m²、底面：4個以上/m²とする。

徑	規格	l
D13	SD295	390
D16	SD295	480
D19	SD345	670
D22	SD345	770

事業名	地域ため池総合整備事業		
工事名	下鳥池改修工事（Ⅰ工区）		
施行年度	令和7～8年度		
施行位置	琴浦町金屋		
図面の 称	洪水吐 配筋図 11 19		
図面番号	24	縮尺	1:50

※A3版印刷時縮尺：図示×50%

洪水吐配筋図（その12） S=1/50

放水路

1 - 1

(断面図)

2 - 2

(底版下面)

4 - 4

(側壁外側)

3 - 3

(底版上面)

5 - 5

(側壁内側)

継目標準図 NOSCALE

受台（底版）、ダウエルバー

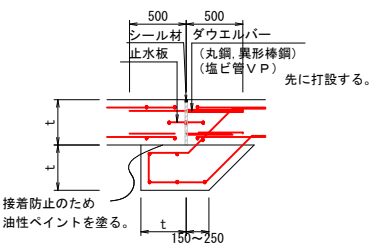

※ 止水板は断面の中央に設ける事を標準とする。

※ ダウエルバーの間隔は20～30cmとし、止水板に対して千鳥配置とする。

止水板標準幅

コンクリート厚 (t)	止水板の幅 (W)
200以下	150～230 (150)
200～300	200～250 (200)
300～400	230～300 (250)
400以上	300以上 (300)

ダウエルバー規格

縦方向鉄筋	丸鋼、異形棒鋼 l=1000mm	塩ビ管 V P l=500mm
D13mm以下	φ16mm、D16mm	φ20
D16、D19	φ19mm、D19mm	φ25
D22mm以上	φ25mm、D25mm	φ30

※ 鉄筋継手標準図

l=300以上 (SD295)

l=350以上 (SD345)

径	規格	l
D13	SD295	390
D16	SD295	480
D19	SD345	670
D22	SD345	770

※ 鉄筋継手は鉄筋の規格に応じて上記式を用いて決定する。
なお、コンクリートの設計基準強度はσ_{ck}=21N/mm²とする。

※ 鉄筋かぶりはコンクリート表面から鉄筋中心
までを表示している。

※ 鉄筋組み立てにおけるスペーサーは、
側面：2個以上/m²、底面：4個以上/m²とする。

位置図

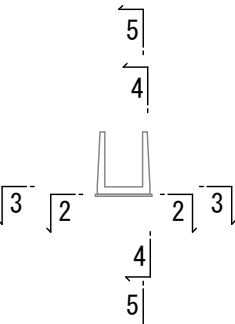
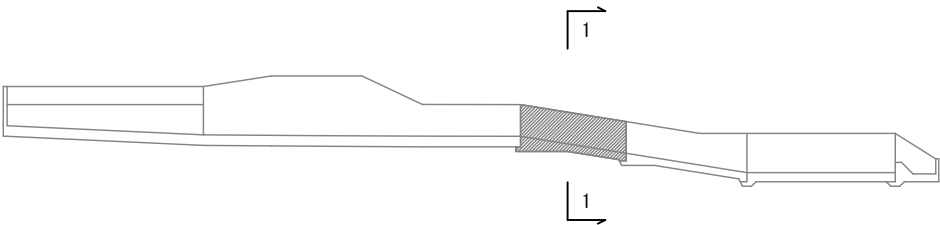

事業名	地域ため池総合整備事業
工事名	下鳥池改修工事（1工区）
施行年度	令和7～8年度
施行位置	琴浦町金屋
図面の名称	洪水吐 配筋図 (12/19)
図面番号	25 縮尺 1:50

※A3版印刷時縮尺：図示×50%

洪水吐配筋図（その13） S=1/50
放水路

受台部
(側面図)

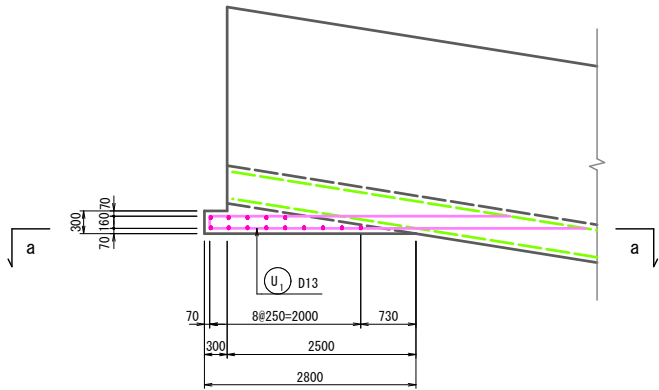

(a-a)

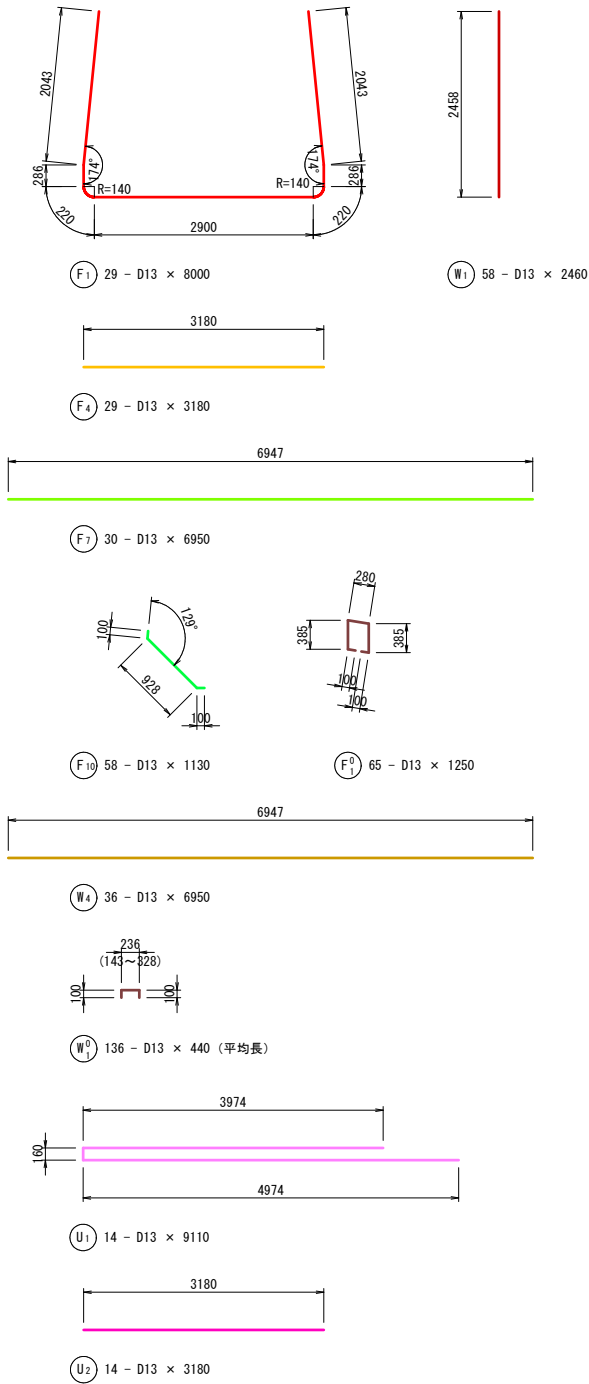
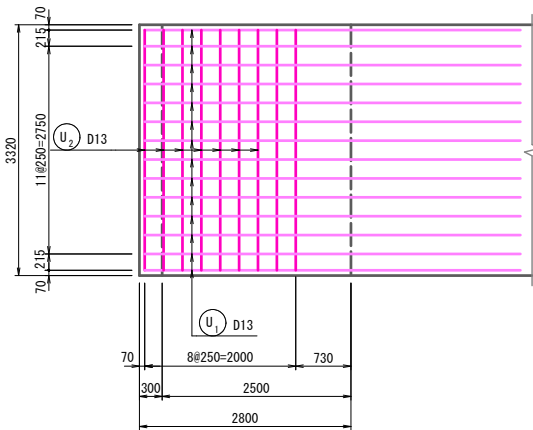

放水路部 鉄筋質量表 (SD295)						
種 別	径	長 さ (mm)	本 数 (本)	単位質量 (kg/m)	一本当り質量 (kg/本)	質 量 (kg)
F 1	D13	8000	29	0.995	7.96	231
F 4	D13	3180	29	0.995	3.16	92
F 7	D13	6950	30	0.995	6.92	208
F 10	D13	1130	58	0.995	1.12	65
						596 kg
F0 1	D13	1250	65	0.995	1.24	81
						81 kg
W 1	D13	2460	58	0.995	2.45	142
W 4	D13	6950	36	0.995	6.92	249
						391 kg
W0 1	D13	440	136	0.995	0.44	60
						60 kg (平均長)
U 1	D13	9110	14	0.995	9.06	127
U 2	D13	3180	14	0.995	3.16	44
						171 kg
				SD295	合 計	D13 1299 kg

ダウエルバー配置図（参考図）

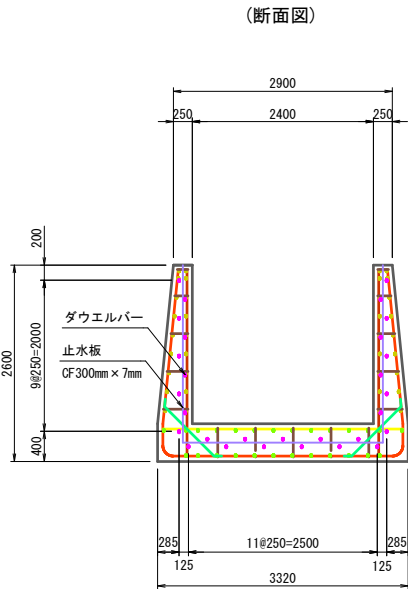

※ 鉄筋継手標準図

l=300以上 (SD295)
l=350以上 (SD345)

※ 鉄筋継手は鉄筋の規格に応じて上記式を用いて決定する。

※ 鉄筋かぶりはコンクリート表面から鉄筋中心までを表示している。

※ 鉄筋組み立てにおけるスぺーサーは、側面：2個以上/m²、底面：4個以上/m²とする。

径	規格	l
D13	SD295	390
D16	SD295	480
D19	SD345	670
D22	SD345	770

事業名	地域ため池総合整備事業		
工事名	下鳥池改修工事（1工区）		
施行年度	令和7～8年度		
施行位置	琴浦町金屋		
図面の名称	洪水吐 配筋図 (13/19)		
図面番号	26	縮 尺	1:50

※A3版印刷時縮尺：図示×50%

洪水吐配筋図（その14） S=1/50

放水路

1 - 1

(断面図)

3 - 3

(底版下面)

5 - 5

(側壁外側)

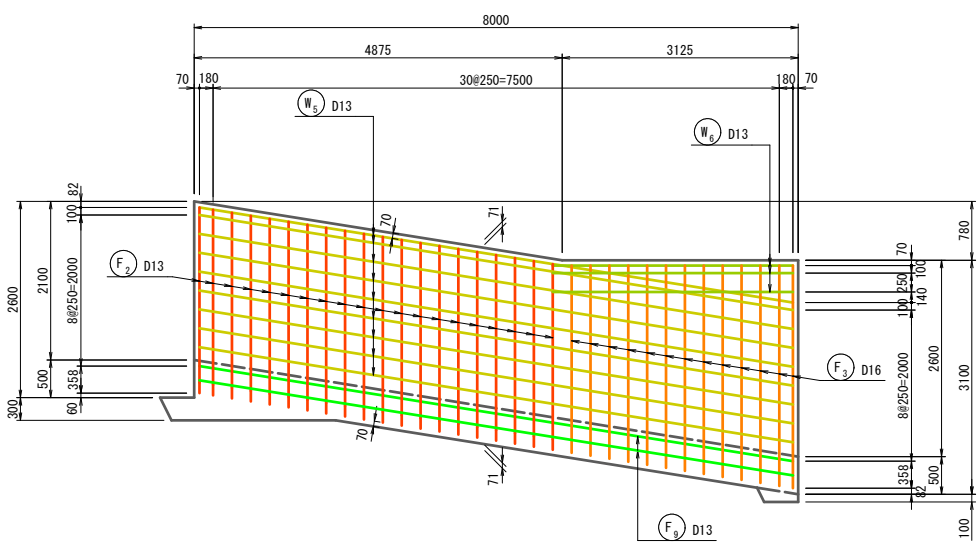
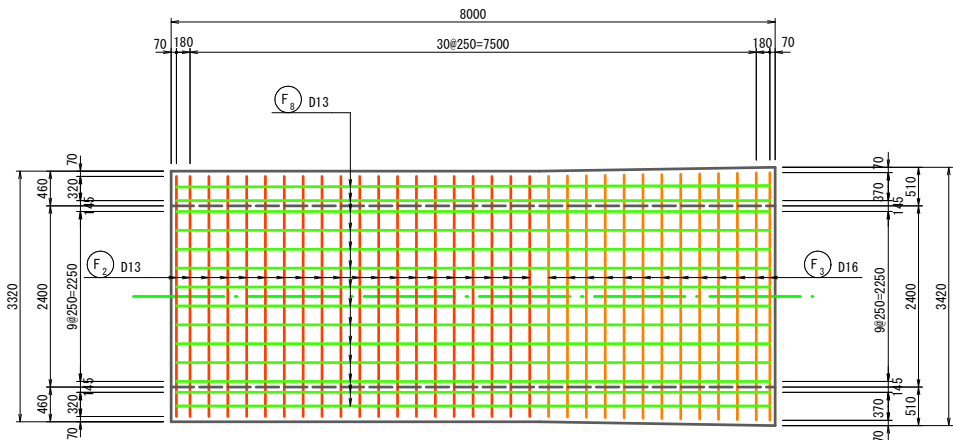
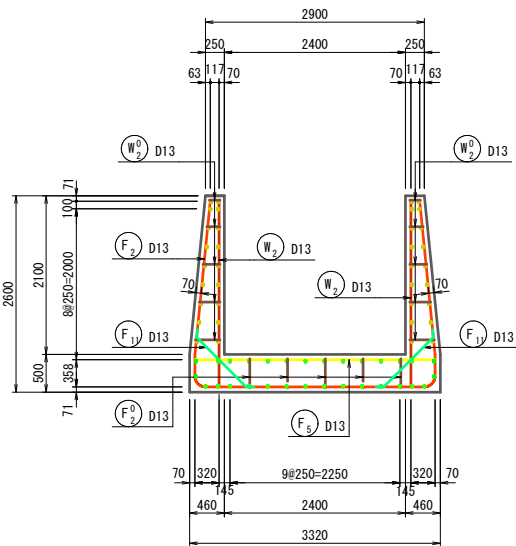

2 - 2

(断面図)

4 - 4

(底版上面)

6 - 6

(側壁内側)

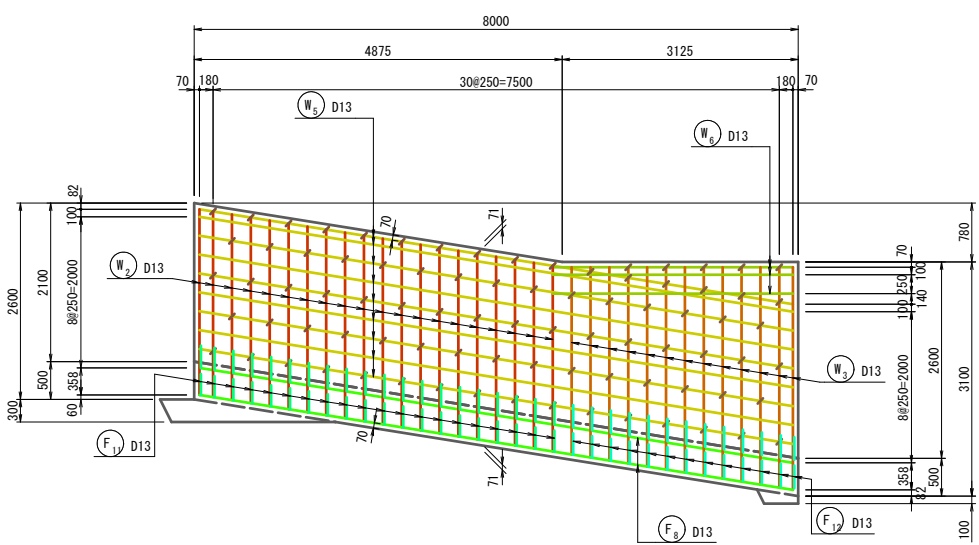
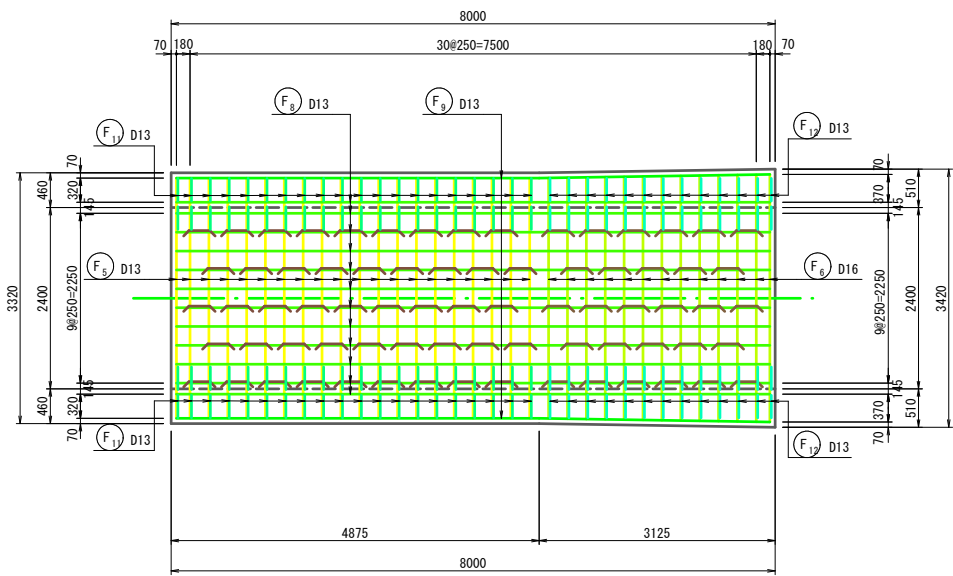
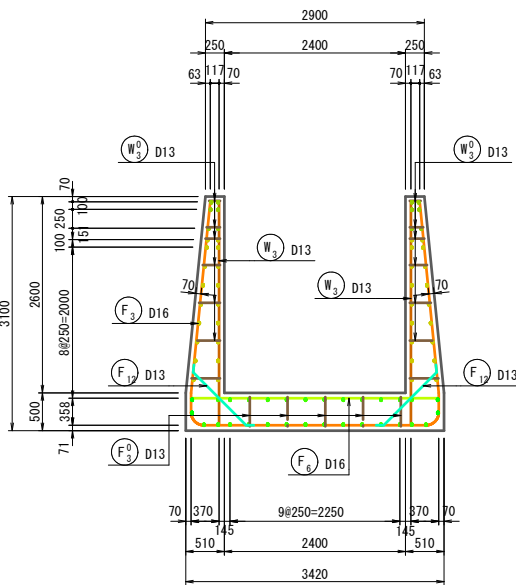

位置図

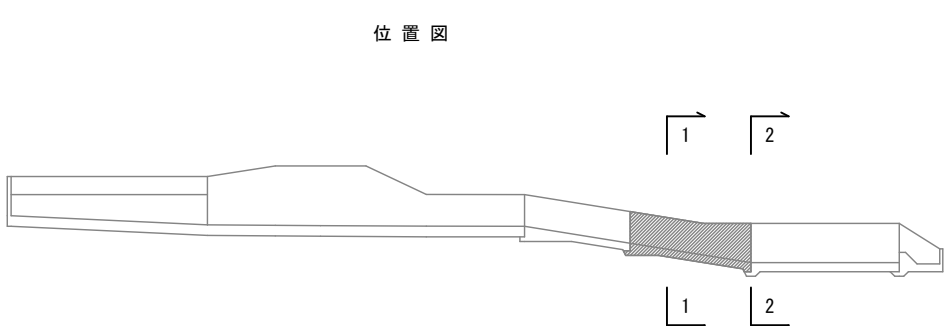

継目標準図 NOSCALE

受台（底版）、ダウエルバー

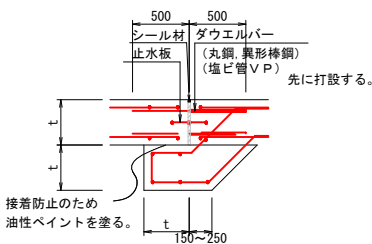

- ※ 止水板は断面の中央に設ける事を標準とする。
- ※ ダウエルバーの間隔は20～30cmとし、止水板に対して千鳥配置とする。

止水板標準幅

コンクリート厚 (t)	止水板の幅 (W)
200以下	150～230 (150)
200～300	200～250 (200)
300～400	230～300 (250)
400以上	300以上 (300)

ダウエルバー規格

縦方向鉄筋	丸鋼, 異形棒鋼 l=1000mm	塩ビ管 V P l=500mm
D13mm以下	φ16mm, D16mm	φ20
D16, D19	φ19mm, D19mm	φ25
D22mm以上	φ25mm, D25mm	φ30

※ 鉄筋継手標準図

径	規格	l
D13	SD295	390
D16	SD295	480
D19	SD345	670
D22	SD345	770

- ※ 鉄筋継手は鉄筋の規格に応じて上記式を用いて決定する。なお、コンクリートの設計基準強度は $\sigma_{ck}=21\text{N/mm}^2$ とする。
- ※ 鉄筋かぶりはコンクリート表面から鉄筋中心までを表示している。
- ※ 鉄筋組み立てにおけるスペーサーは、側面：2個以上/ m^2 、底面：4個以上/ m^2 とする。

事業名	地域ため池総合整備事業
工事名	下鳥池改修工事（1工区）
施行年度	令和7～8年度
施行位置	琴浦町金屋
図面の名称	洪水吐 配筋図 (14/19)
図面番号	27 縮尺 1:50

※A3版印刷時縮尺：図示×50%

(側面図)



(a-a)



S=1/50

放水路

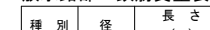
[illegible]

ダウエルバー配置図（参考図）



100011-1 (20005)

D
D

なお、コンクリートの設計基準強度は $\sigma_{ck}=21\text{N/mm}^2$ とする。

までを表示している。

側面：2個以上/m²、底面：4個以上/m²とする。

[illegible]

※A3版印刷時縮尺：図示×50%

洪水吐配筋図（その16） S=1/50
減勢工

1 - 1
(断面図)

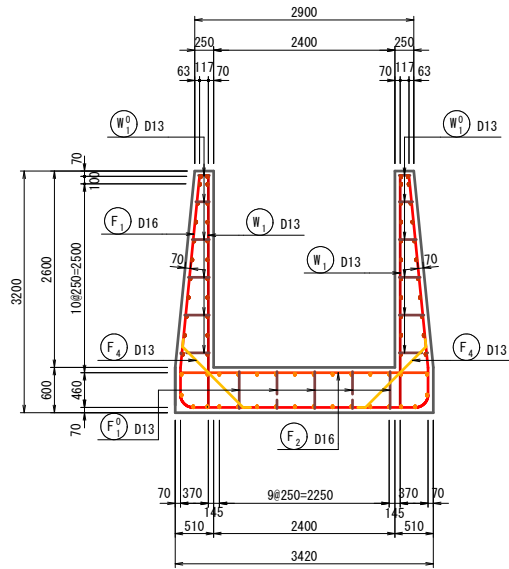

2 - 2
(底版下面)

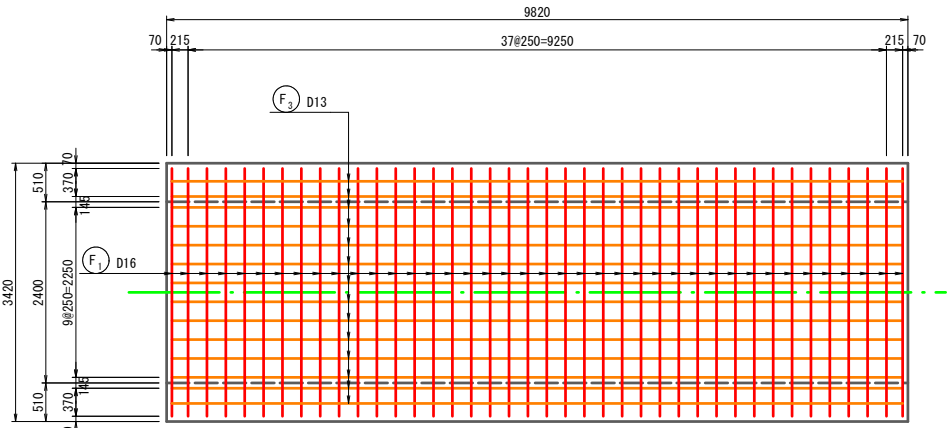

4 - 4
(側壁外側)

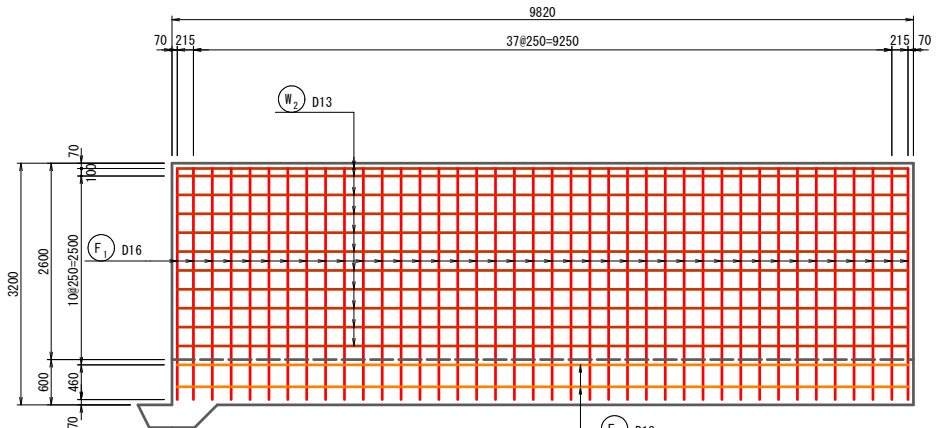

3 - 3
(底版上面)

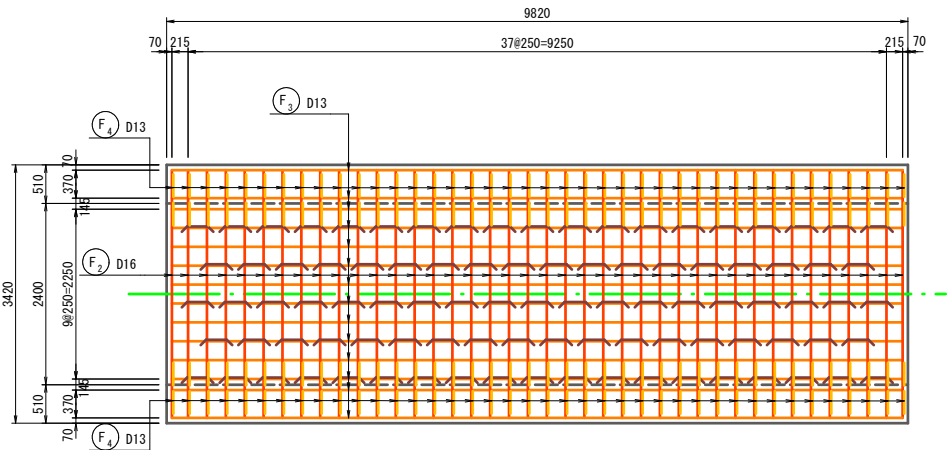

5 - 5
(側壁内側)

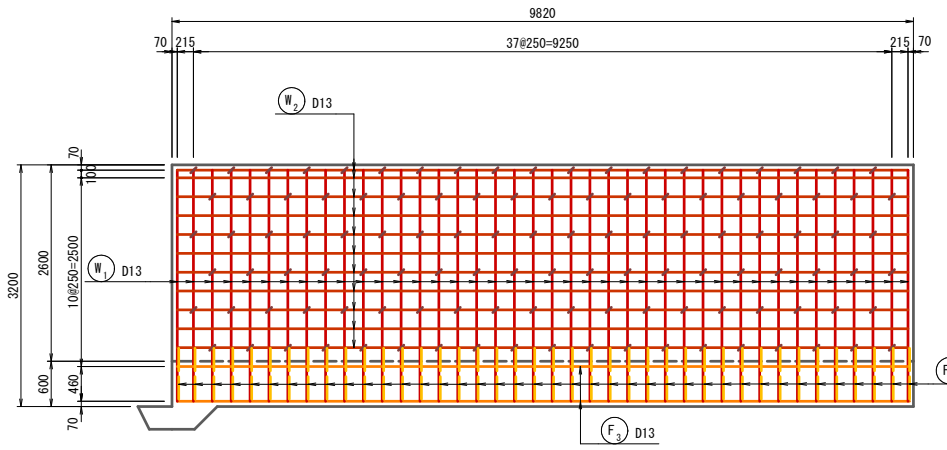

位置図

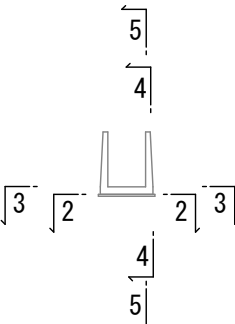
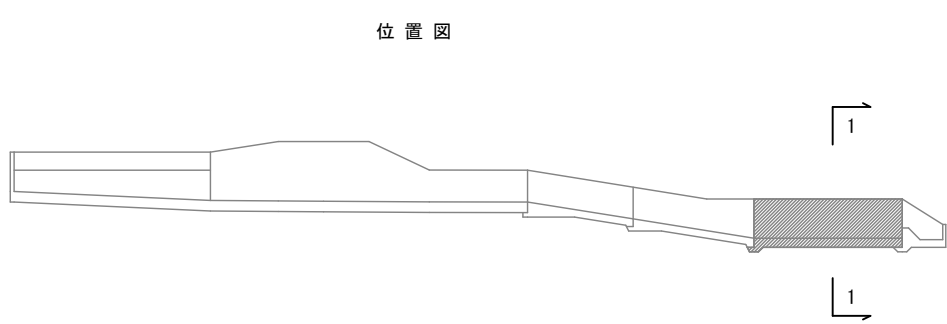

継目標準図 NOSCALE

受台（底版）、ダウエルバー

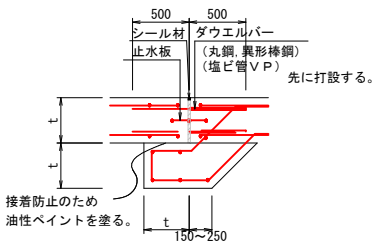

※ 止水板は断面の中央に設ける事を標準とする。

※ ダウエルバーの間隔は20～30cmとし、止水板に対して千鳥配置とする。

止水板標準幅

コンクリート厚 (t)	止水板の幅 (W)
200以下	150～230 (150)
200～300	200～250 (200)
300～400	230～300 (250)
400以上	300以上 (300)

ダウエルバー規格

縦方向鉄筋	丸鋼、異形棒鋼 l=1000mm	塩ビ管 V P l=500mm
D13mm以下	φ16mm, D16mm	φ20
D16, D19	φ19mm, D19mm	φ25
D22mm以上	φ25mm, D25mm	φ30

※ 鉄筋継手標準図

l=300以上 (SD295)

l=350以上 (SD345)

径	規格	l
D13	SD295	390
D16	SD295	480
D19	SD345	670
D22	SD345	770

※ 鉄筋継手は鉄筋の規格に応じて上記式を用いて決定する。
なお、コンクリートの設計基準強度はσ_{ck}=21N/mm²とする。

※ 鉄筋かぶりはコンクリート表面から鉄筋中心までを表示している。

※ 鉄筋組み立てにおけるスペーサーは、
側面：2個以上/m²、底面：4個以上/m²とする。

事業名	地域ため池総合整備事業		
工事名	下鳥池改修工事（1工区）		
施行年度	令和7～8年度		
施行位置	琴浦町金屋		
図面の名称	洪水吐 配筋図 (16/19)		
図面番号	29	縮尺	1:50

※A3版印刷時縮尺：図示×50%

$S=1/50$

減勢工

(側面図)

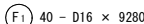
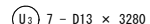
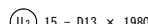
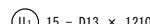
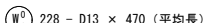
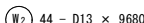
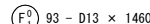
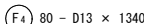
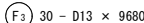
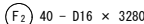

(平面图

 $(a - a$ 
$$(W_1) \quad 80 - D13 \times 3060$$

減勢工部 鉄筋質量表

(SD295)

	1179 kg
--	---------

ダウエルバー配置図（参考図）

(断面図)



(側面図)



※ 鉄筋継手標準区

l=30D以上 (SD295)

徑	規格	l
---	----	---

※ 鉄筋継手は鉄筋の規格に応じて上記式を用いて決定する。

※ 鉄筋かぶりはコンクリート表面から鉄筋中心

※ 鉄筋組み立てにおけるスペーサーは、

市 場 名	地址及電話係合整州市場
-------	-------------

※A3版印刷時縮尺：図示×50%

洪水吐配筋図（その18） S=1/50

取付桝

6 - 6

(側壁外側)

側面図

(副ダム)

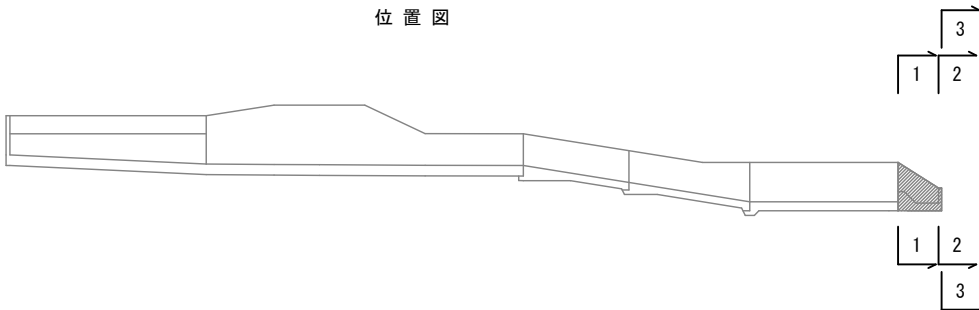
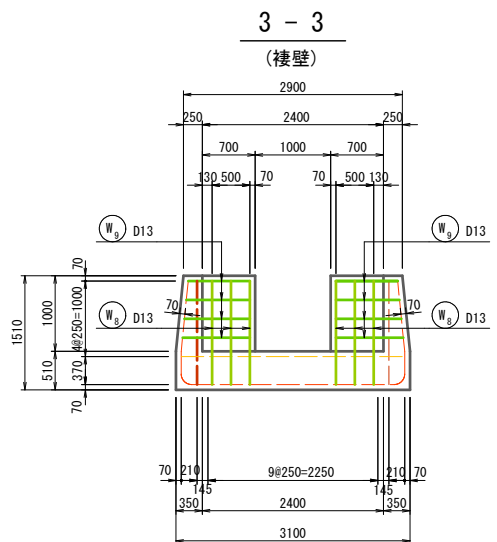
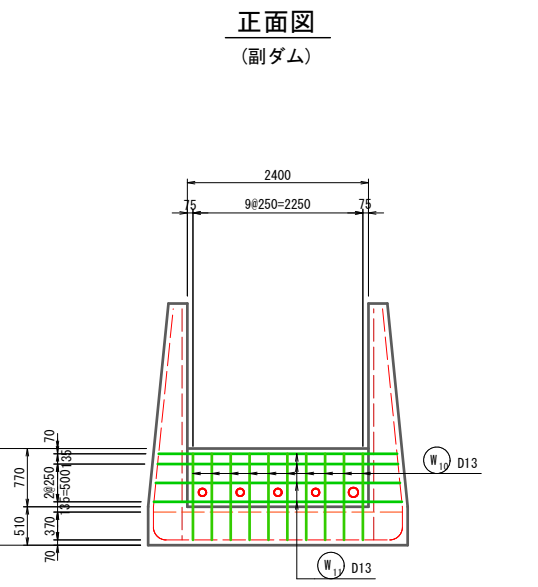
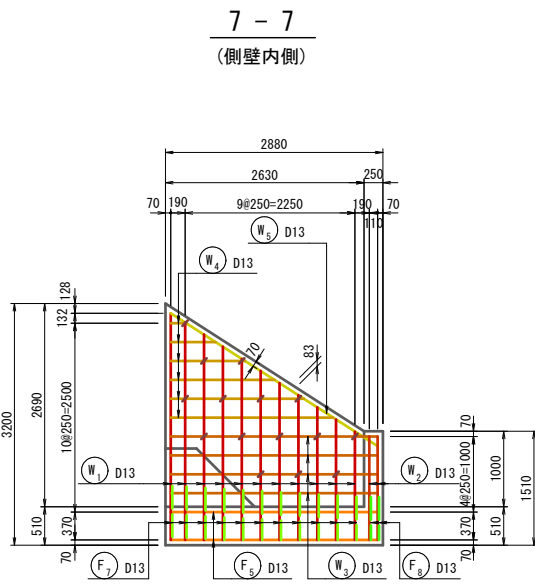
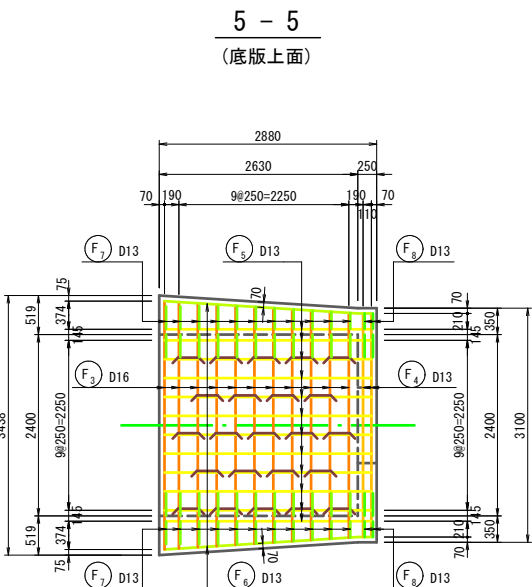
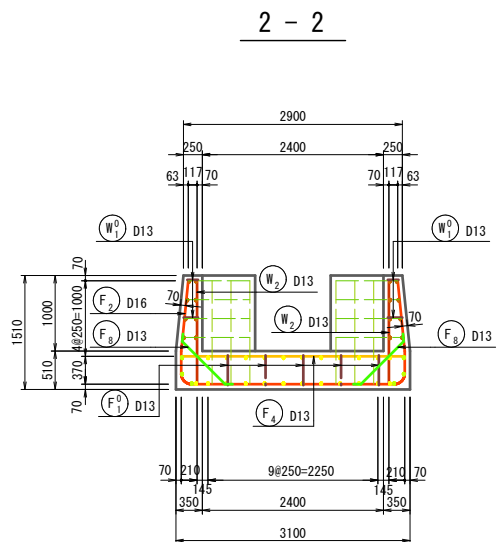
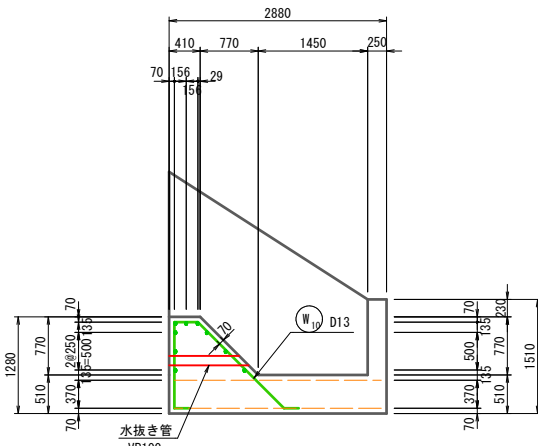
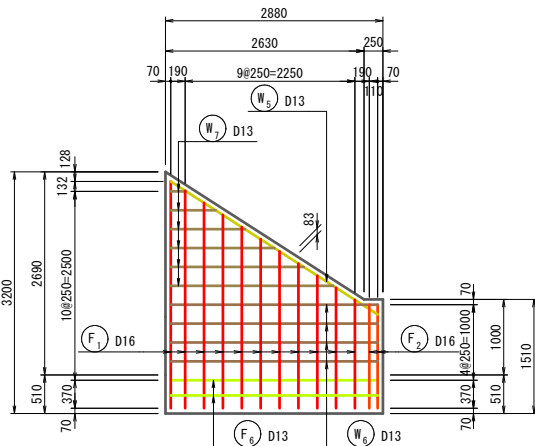
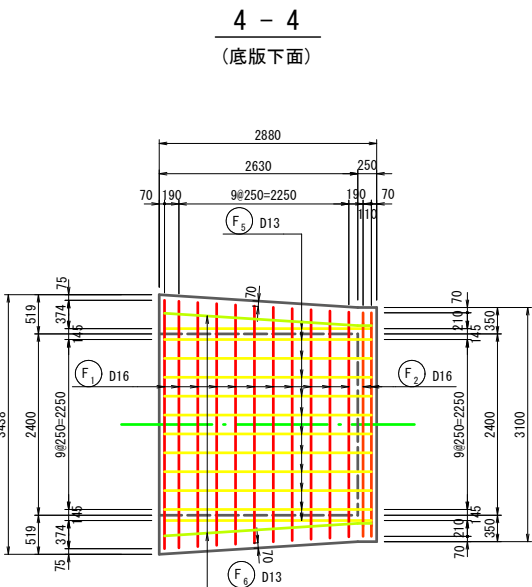
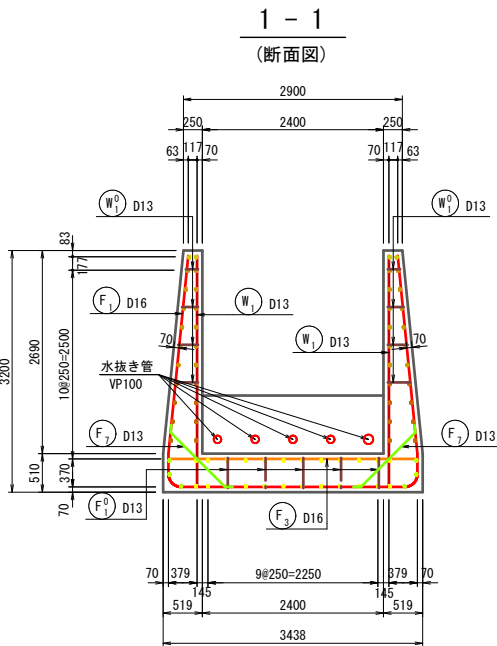

継目標準図 NOSCALE

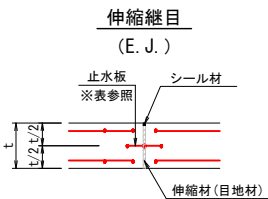

止水板標準幅	
コンクリート厚 (t)	止水板の幅 (W)
200以下	150~230 (150)
200~300	200~250 (200)
300~400	230~300 (250)
400以上	300以上 (300)

ダウエルバー規格		
縦方向鉄筋	丸鋼、異形棒鋼 l=1000mm	塩ビ管VP l=500mm
D13mm以下	φ 16mm, D16mm	φ 20
D16, D19	φ 19mm, D19mm	φ 25
D22mm以上	φ 25mm, D25mm	φ 30

※ 鉄筋継手標準図

径	規格	l
D13	SD295	390
D16	SD295	480
D19	SD345	670
D22	SD345	770

※ 鉄筋継手は鉄筋の規格に応じて上記式を用いて決定する。

なお、コンクリートの設計基準強度はσ_{ck}=21N/mm²とする。

※ 鉄筋かぶりはコンクリート表面から鉄筋中心
までを表示している。

※ 鉄筋組み立てにおけるスぺーサーは、
側面：2個以上/m²、底面：4個以上/m²とする。

事業名	地域ため池総合整備事業		
工事名	下鳥池改修工事（1工区）		
施行年度	令和7～8年度		
施行位置	琴浦町金屋		
図面の名称	洪水吐 配筋図 (18/19)		
図面番号	31	縮尺	1:50

※A3版印刷時縮尺：図示×50%

洪水吐配筋図（その19） S=1/50

取付桝

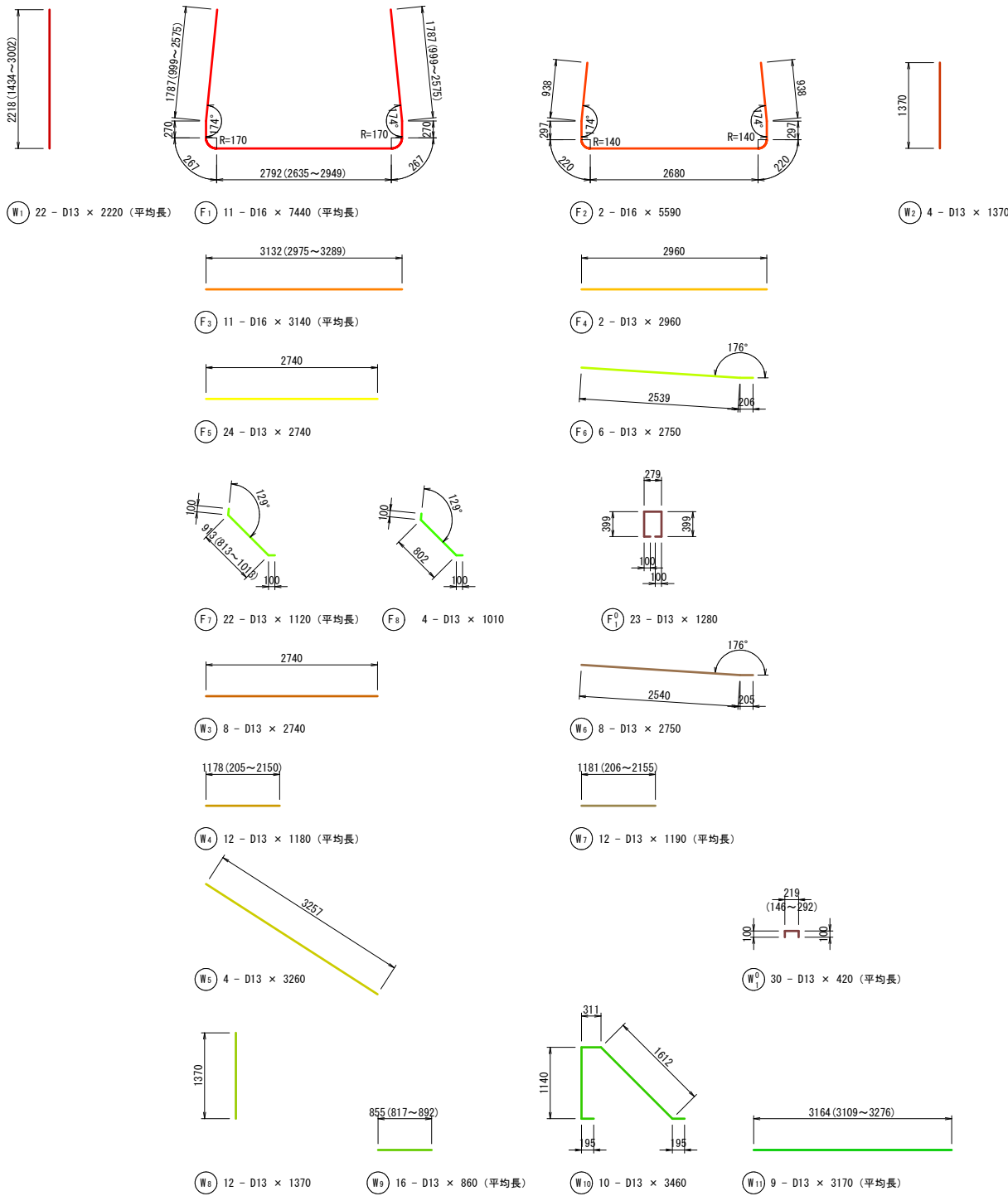

取付桝部 鉄筋質量表 (SD295)						
種 別	径	長 さ (mm)	本 数 (本)	単位質量 (kg/m)	一本当り質量 (kg/本)	質 量 (kg)
F 1	D16	7440	11	1.560	11.61	128
F 2	D16	5590	2	1.560	8.72	17
F 3	D16	3140	11	1.560	4.90	54
F 4	D13	2960	2	0.995	2.95	6
F 5	D13	2740	24	0.995	2.73	66
F 6	D13	2750	6	0.995	2.74	16
F 7	D13	1120	22	0.995	1.11	24
F 8	D13	1010	4	0.995	1.00	4
						315 ^{kg}
F0 1	D13	1280	23	0.995	1.27	29
						29 ^{kg}
W 1	D13	2220	22	0.995	2.21	49
W 2	D13	1370	4	0.995	1.36	5
W 3	D13	2740	8	0.995	2.73	22
W 4	D13	1180	12	0.995	1.17	14
W 5	D13	3260	4	0.995	3.24	13
W 6	D13	2750	8	0.995	2.74	22
W 7	D13	1190	12	0.995	1.18	14
W 8	D13	1370	12	0.995	1.36	16
W 9	D13	860	16	0.995	0.86	14
W 10	D13	3460	10	0.995	3.44	34
W 11	D13	3170	9	0.995	3.15	28
						231 ^{kg}
W0 1	D13	420	30	0.995	0.42	13
						13 ^{kg}
				SD295	合計 D13	389 ^{kg}
				SD295	合計 D16	199 ^{kg}
						588 ^{kg}

※ 鉄筋継手標準図

l=300以上 (SD295)
l=350以上 (SD345)

※ 鉄筋継手は鉄筋の規格に応じて上記式を用いて決定する。

※ 鉄筋かぶりはコンクリート表面から鉄筋中心までを表示している。

※ 鉄筋組み立てにおけるスぺーサーは、側面：2個以上/m²、底面：4個以上/m²とする。

径	規格	l
D13	SD295	390
D16	SD295	480
D19	SD345	670
D22	SD345	770

事 業 名	地域ため池総合整備事業		
工 事 名	下鳥池改修工事（1 工区）		
施行年度	令和 7 ～ 8 年度		
施行位置	琴浦町金屋		
図 面 の 名 称	洪水吐 配筋図 (19/19)		
図面番号	3 2	縮 尺	1:50

※A3版印刷時縮尺：図示×50%

仮設平面図 S=1:500

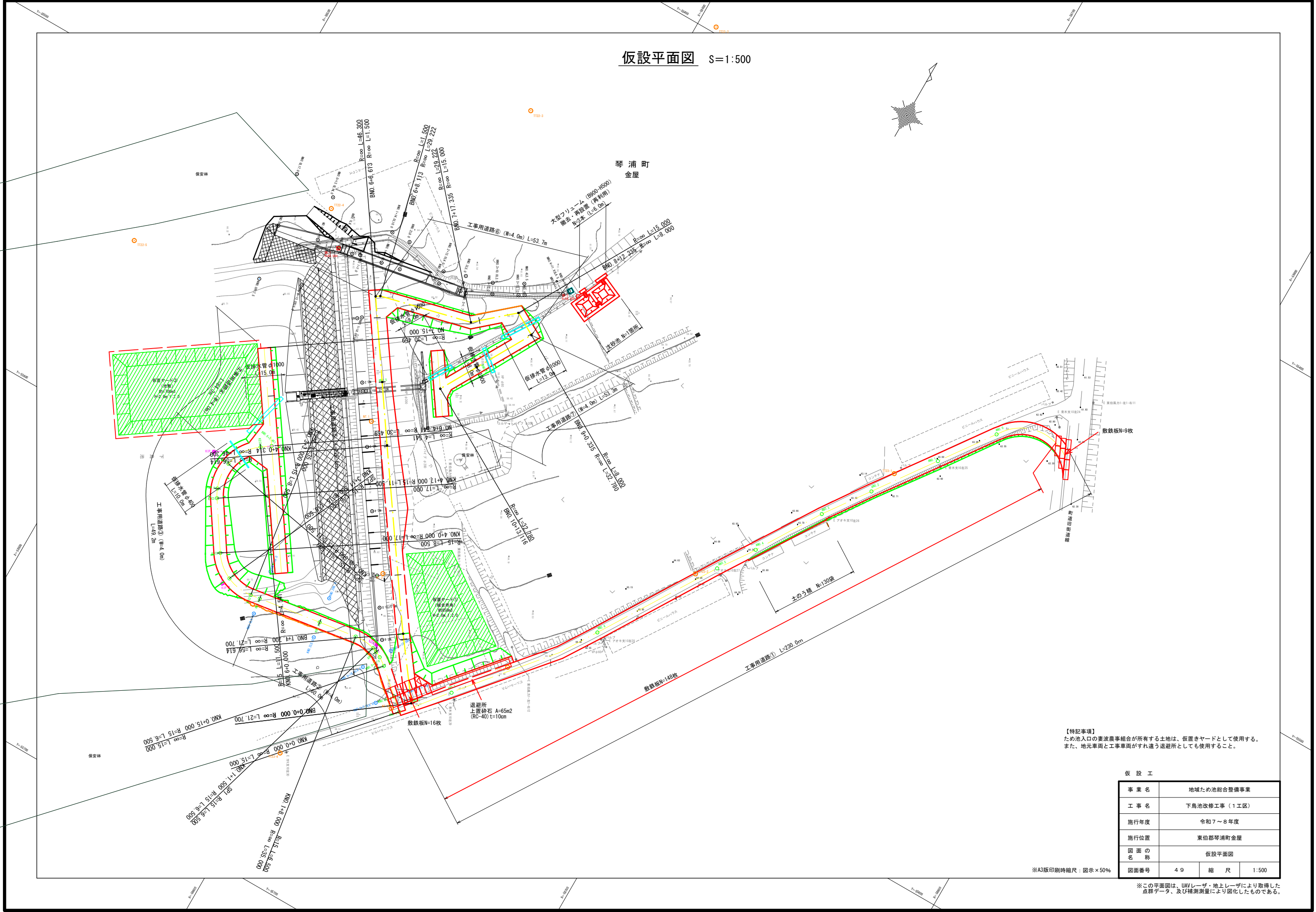

【特記事項】
ため池入口の妻波農事組合が所有する土地は、仮置きヤードとして使用する。
また、地元車両と工事車両がすれ違う退避所としても使用すること。

仮 設 工			
事業名	地域ため池総合整備事業		
工事名	下鳥池改修工事（1工区）		
施行年度	令和7～8年度		
施行位置	東伯郡琴浦町金屋		
図面の名称	仮設平面図		
図面番号	49	縮尺	1:500

※A3版印刷時縮尺：図示×50%

※この平面図は、UAVレーザ・地上レーザにより取得した点群データ、及び補測測量により図化したものである。

V=1 : 100
H=1 : 250

＜上流側＞工事用道路②～④

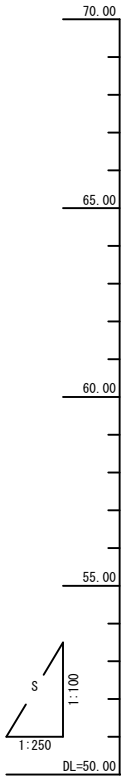

勾 配	<div><div>68.09</div><div><div><div><div><div><div></div><div></div><div></div><div></div><div></div><div></div><div></div><div></div><div></div><div></div><div></div><div></div><div></div><div></div><div></div><div></div><div></div><div></div><div></div><div></div><div></div><div></div><div></div><div></div><div></div><div></div><div></div><div></div><div></div><div></div><div></div><div></div><div></div><div></div><div></div><div></div><div></div><div></div><div></div><div></div><div></div><div></div><div></div><div></div><div></div><div></div><div></div><div></div><div></div><div></div><div></div><div></div><div></div><div></div><div></div><div></div><div></div><div></div><div></div><div></div><div></div><div></div><div></div><div></div><div></div><div></div><div></div><div></div><div></div><div></div><div></div><div></div><div></div><div></div><div></div><div></div><div></div><div></div><div></div><div></div><div></div><div></div><div></div><div></div><div></div><div></div><div></div><div></div><div></div><div></div><div></div><div></div><div></div><div></div><div></div><div></div><div></div><div></div><div></div><div></div><div></div><div></div><div></div><div></div><div></div><div></div><div></div><div></div><div></div><div></div><div></div><div></div><div></div><div></div><div></div><div></div><div></div><div></div><div></div><div></div><div></div><div></div><div></div><div></div><div></div><div></div><div></div><div></div><div></div><div></div><div></div><div></div><div></div><div></div><div></div><div></div><div></div><div></div><div></div><div></div><div></div><div></div><div></div><div></div><div></div><div></div><div></div><div></div><div></div><div></div><div></div><div></div><div></div><div></div><div></div><div></div><div></div><div></div><div></div><div></div><div></div><div></div><div></div><div></div><div></div><div></div><div></div><div></div><div></div><div></div><div></div><div></div><div></div><div></div><div></div><div></div><div></div><div></div><div></div><div></div><div></div><div></div><div></div><div></div><div></div><div></div><div></div><div></div><div></div><div></div><div></div><div></div><div></div><div></div><div></div><div></div><div></div><div></div><div></div><div></div><div></div><div></div><div></div><div></div><div></div><div></div><div></div><div></div><div></div><div></div><div></div><div></div><div></div><div></div><div></div><div></div><div></div><div></div><div></div><div></div><div></div><div></div><div></div><div></div><div></div><div></div><div></div><div></div><div></div><div></div><div></div><div></div><div></div><div></div><div></div><div></div><div></div><div></div><div></div><div></div><div></div><div></div><div></div><div></div><div></div><div></div><div></div><div></div><div></div><div></div><div></div><div></div><div></div><div></div><div></div><div></div><div></div><div></div><div></div><div></div><div></div><div></div><div></div><div></div><div></div><div></div><div></div><div></div><div></div><div></div><div></div><div></div><div></div><div></div><div></div><div></div><div></div><div></div><div></div><div></div><div></div><div></div><div></div><div></div><div></div><div></div><div></div><div></div><div></div><div></div><div></div><div></div><div></div><div></div><div></div><div></div><div></div><div></div><div></div><div></div><div></div><div></div><div></div><div></div><div></div><div></div><div></div><div></div><div></div><div></div><div></div><div></div><div></div><div></div><div></div><div></div><div></div><div></div><div></div><div></div><div></div><div></div><div></div><div></div><div></div><div></div><div></div><div></div><div></div><div></div><div></div><div></div><div></div><div></div><div></div><div></div><div></div><div></div><div></div><div></div><div></div><div></div><div></div><div></div><div></div><div></div><div></div><div></div><div></div><div></div><div></div><div></div><div></div><div></div><div></div><div></div><div></div><div></div><div></div><div></div><div></div><div></div><div></div><div></div><div></div><div></div><div></div><div></div><div></div><div></div><div></div><div></div><div></div><div></div><div></div><div></div><div></div><div></div><div></div><div></div><div></div><div></div><div></div><div></div><div></div><div></div><div></div><div></div><div></div><div></div><div></div><div></div><div></div><div></div><div></div><div></div><div></div><div></div><div></div><div></div><div></div><div></div><div></div><div></div><div></div><div></div><div></div><div></div><div></div><div></div><div></div><div></div><div></div><div></div><div></div><div></div><div></div><div></div><div></div><div></div><div></div><div></div><div></div><div></div><div></div><div></div><div></div><div></div><div></div><div></div><div></div><div></div><div></div><div></div><div></div><div></div><div></div><div></div><div></div><div></div><div></div><div></div><div></div><div></div><div></div><div></div><div></div><div></div><div></div><div></div><div></div><div></div><div></div><div></div><div></div><div></div><div></div><div></div><div></div><div></div><div></div><div></div><div></div><div></div><div></div><div></div><div></div><div></div><div></div><div></div><div></div><div></div><div></div><div></div><div></div><div></div><div></div><div></div><div></div><div></div><div></div><div></div><div></div><div></div><div></div><div></div><div></div><div></div><div></div><div></div><div></div><div></div><div></div><div></div><div></div><div></div><div></div><div></div><div></div><div></div><div></div><div></div><div></div><div></div><div></div><div></div><div></div><div></div><div></div><div></div><div></div><div></div><div></div><div></div><div></div><div></div><div></div><div></div><div></div><div></div><div></div><div></div><div></div><div></div><div></div><div></div><div></div><div></div><div></div><div></div><div></div><div></div><div></div><div></div><div></div><div></div><div></div><div></div><div></div><div></div><div></div><div></div><div></div><div></div><div></div><div></div><div></div><div></div><div></div><div></div><div></div><div></div><div></div><div></div><div></div><div></div><div></div><div></div><div></div><div></div><div></div><div></div><div></div><div></div><div></div><div></div><div></div><div></div><div></div><div></div><div></div><div></div><div></div><div></div><div></div><div></div><div></div><div></div><div></div><div></div><div></div><div></div><div></div><div></div><div></div><div></div><div></div><div></div><div></div><div></div><div></div><div></div><div></div><div></div><div></div><div></div><div></div><div></div><div></div><div></div><div></div><div></div><div></div><div></div><div></div><div></div><div></div><div></div><div></div><div></div><div></div><div></div><div></div><div></div><div></div><div></div><div></div><div></div><div></div><div></div><div></div><div></div><div></div><div></div><div></div><div></div><div></div><div></div><div></div><div></div><div></div><div></div><div></div><div></div><div></div><div></div><div></div><div></div><div></div><div></div><div></div><div></div><div></div><div></div><div></div><div></div><div></div><div></div><div></div><div></div><div></div><div></div><div></div><div></div><div></div><div></div><div></div><div></div><div></div><div></div><div></div><div></div><div></div><div></div><div></div><div></div><div></div><div></div><div></div><div></div><div></div><div></div><div></div><div></div><div></div><div></div><div></div><div></div><div></div><div></div><div></div><div></div><div></div><div></div><div></div><div></div><div></div><div></div><div></div><div></div><div></div><div></div><div></div><div></div><div></div><div></div><div></div><div></div><div></div><div></div><div></div><div></div><div></div><div></div><div></div><div></div><div></div><div></div><div></div><div></div><div></div><div></div><div></div><div></div><div></div><div></div><div></div><div></div><div></div><div></div><div></div><div></div><div></div><div></div><div></div><div></div><div></div><div></div><div></div><div></div><div></div><div></div><div></div><div></div><div></div><div></div><div></div><div></div><div></div><div></div><div></div><div></div><div></div><div></div><div></div><div></div><div></div><div></div><div></div><div></div><div></div><div></div><div></div><div></div><div></div><div></div><div></div><div></div><div></div><div></div><div></div><div></div><div></div><div></div><div></div><div></div><div></div><div></div><div></div><div></div><div></div><div></div><div></div><div></div><div></div><div></div><div></div><div></div><div></div><div></div><div></div><div></div><div></div><div></div><div></div><div></div><div></div><div></div><div></div><div></div><div></div><div></div><div></div><div></div><div></div><div></div><div></div><div></div><div></div><div></div><div></div><div></div><div></div><div></div><div></div><div></div><div></div><div></div><div></div><div></div><div></div><div></div><div></div><div></div><div></div><div></div><div></div><div></div><div></div><div></div><div></div><div></div><div></div><div></div><div></div><div></div><div></div><div></div><div></div><div></div><div></div><div></div><div></div><div></div><div></div><div></div><div></div><div></div><div></div><div></div><div></div><div></div><div></div><div></div><div></div><div></div><div></div><div></div><div></div><div></div><div></div><div></div><div></div><div></div><div></div><div></div><div></div><div></div><div></div><div></div><div></div><div></div><div></div><div></div><div></div><div></div><div></div><div></div><div></div><div></div><div></div><div></div><div></div><div></div><div></div><div></div><div></div><div></div><div></div><div></div><div></div><div></div><div></div><div></div><div></div><div></div><div></div><div></div><div></div><div></div><div></div><div></div><div></div><div></div><div></div><div></div><div></div><div></div><div></div><div></div><div></div><div></div><div></div><div></div><div></div><div></div><div></div><div></div><div></div><div></div><div></div><div></div><div></div><div></div><div></div><div></div><div></div><div></div><div></div><div></div><div></div><div></div><div></div><div></div><div></div><div></div><div></div><div></div><div></div><div></div><div></div><div></div><div></div><div></div><div></div><div></div><div></div><div></div><div></div><div></div><div></div><div></div><div></div><div></div><div></div><div></div><div></div><div></div><div></div><div></div><div></div><div></div><div></div><div></div><div></div><div></div><div></div><div></div><div></div><div></div><div></div><div></div><div></div><div></div><div></div><div></div><div></div><div></div><div></div><div></div><div></div><div></div><div></div><div></div><div></div><div></div><div></div><div></div><div></div><div></div><div></div><div></div><div></div><div></div><div></div><div></div><div></div><div></div><div></div><div></div><div></div><div></div><div></div><div></div><div></div><div></div><div></div><div></div><div></div><div></div><div></div><div></div><div></div><div></div><div></div><div></div><div></div><div></div><div></div><div></div><div></div><div></div><div></div><div></div><div></div><div></div><div></div><div></div><div></div><div></div><div></div><div></div><div></div><div></div><div></div><div></div><div></div><div></div><div></div><div></div><div></div><div></div><div></div><div></div><div></div><div></div><div></div><div></div><div></div><div></div><div></div><div></div><div></div><div></div><div></div><div></div><div></div><div></div><div></div><div></div><div></div><div></div><div></div><div></div><div></div><div></div><div></div><div></div><div></div><div></div><div></div><div></div><div></div><div></div><div></div><div></div><div></div><div></div><div></div><div></div><div></div><div></div><div></div><div></div><div></div><div></div><div></div><div></div><div></div><div></div><div></div><div></div><div></div><div></div><div></div><div></div><div></div><div></div><div></div><div></div><div></div><div></div><div></div><div></div><div></div><div></div><div></div><div></div><div></div><div></div><div></div><div></div><div></div><div></div><div></div><div></div><div></div><div></div><div></div><div></div><div></div><div></div><div></div><div></div><div></div><div></div><div></div><div></div><div></div><div></div><div></div><div></div><div></div><div></div><div></div><div></div><div></div><div></div><div></div><div></div><div></div><div></div><div></div><div></div><div></div><div></div><div></div><div></div><div></div><div></div><div></div><div></div><div></div><div></div><div></div><div></div><div></div><div></div><div></div><div></div><div></</div></div></div></div></div></div></div>																											
-----	--	--	--	--	--	--	--	--	--	--	--	--	--	--	--	--	--	--	--	--	--	--	--	--	--	--	--	--

工事用道路（上流側）

事業名	地域たの池総合整備事業				
工事名	下烏池改修工事（１工区）				
施行年度	令和７～８年度				
施行位置	琴浦町金屋				
図面の 名称	工事用道路 縦断面図 <table><tr><td>①</td></tr><tr><td>②</td></tr></table>			①	②
①					
②					
図面番号	５０	縮 尺	V=1:100 H=1:250		

※KNO.3より終点側は、点群データより作成。

※A3版印刷時縮尺：図示×50%

工事用道路 縦断面図

V=1:100
H=1:500

<下流側>工事用道路⑤～⑦

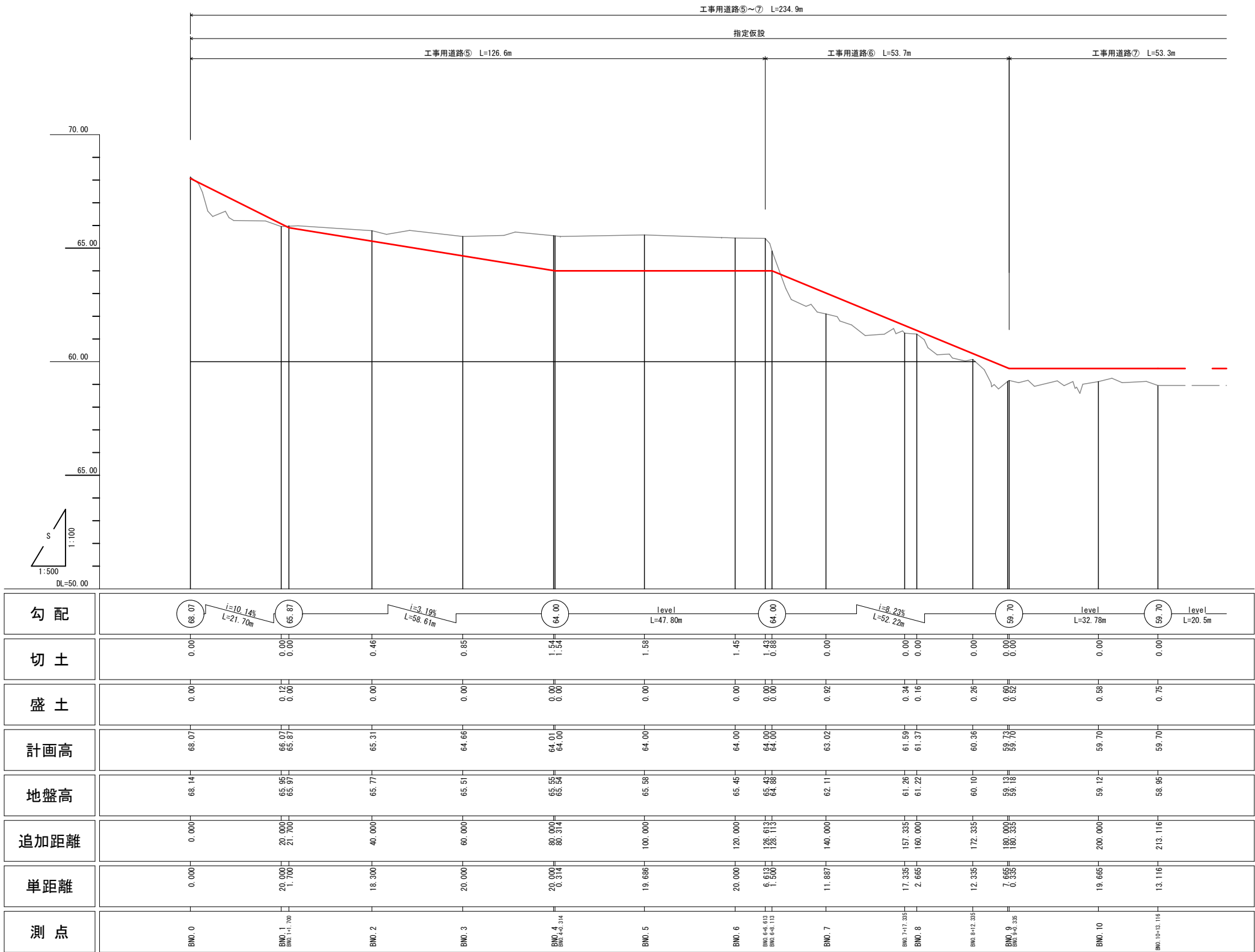

※現地盤は、点群データより作成。

工事用道路（下流側）			
事業名	地域ため池総合整備事業		
工事名	下鳥池改修工事（1工区）		
施行年度	令和7～8年度		
施行位置	琴浦町金屋		
図面の名称	工事用道路 縦断面図		
図面番号	5 1	縮 尺	V=1:100 H=1:500

※A3版印刷時縮尺：図示×50%

工事用道路 標準断面図 S=1:50
工事用道路①（農道区間）

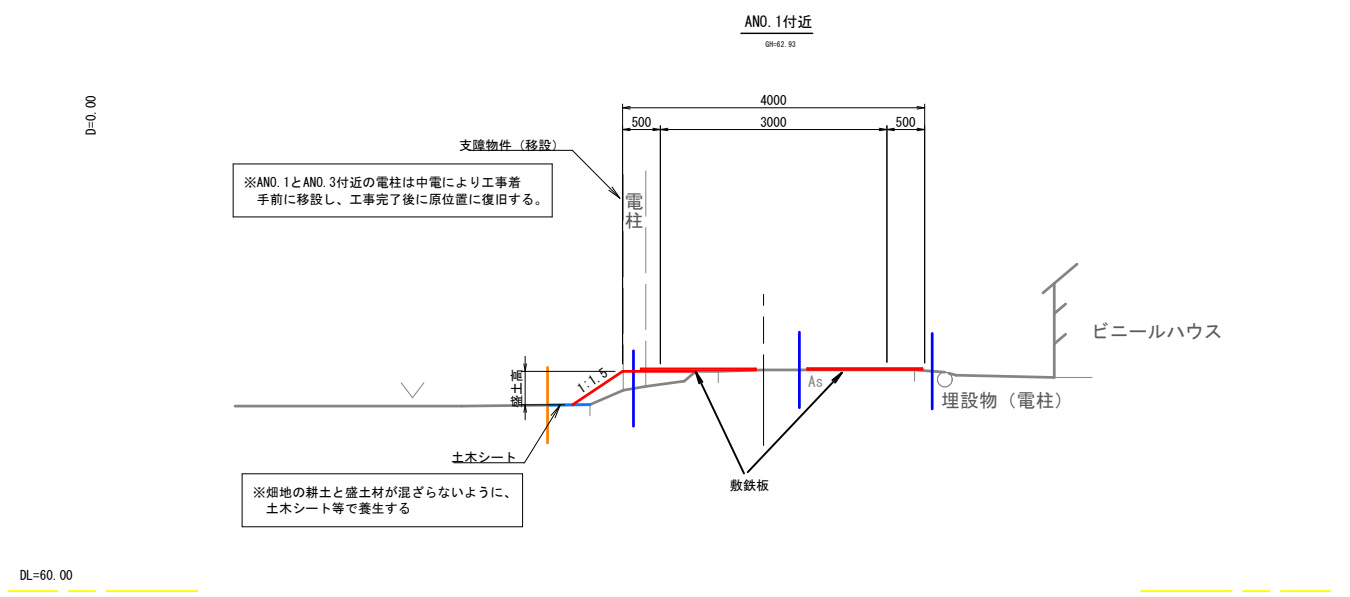
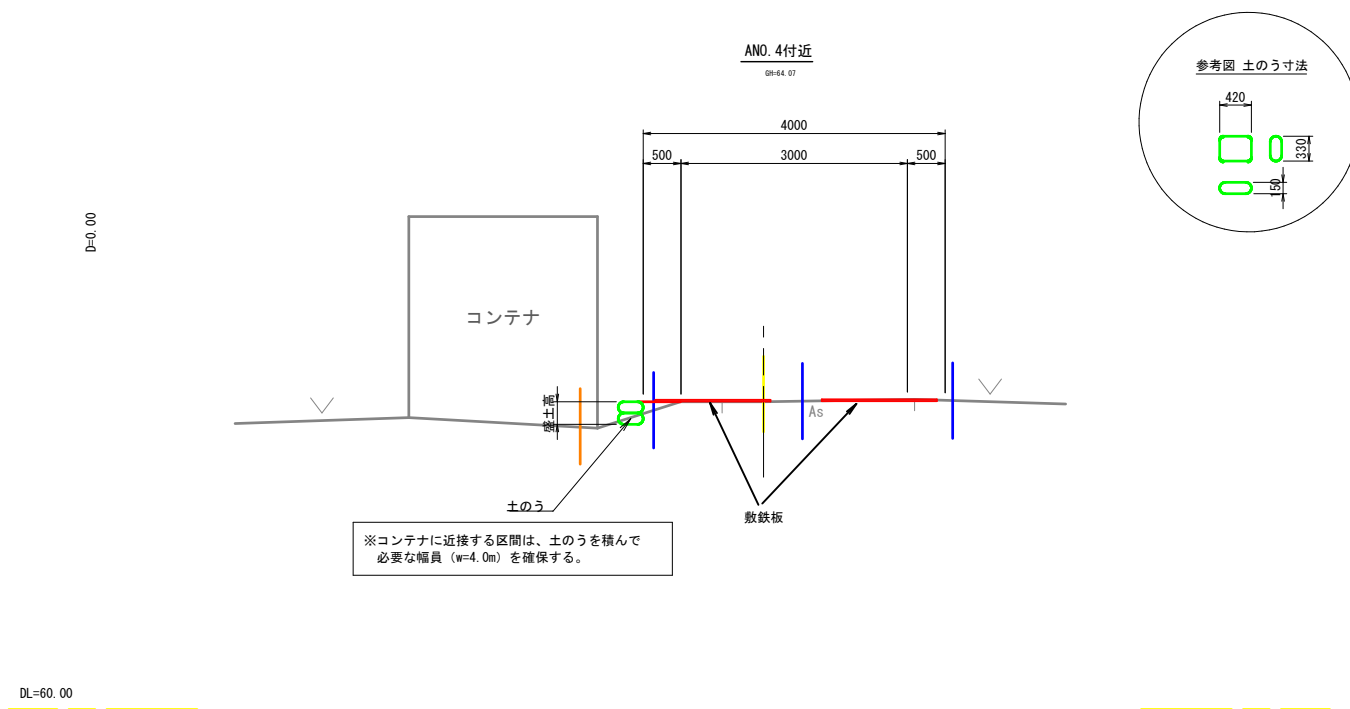

凡 例

借地幅杭

用地境界

工事用道路（農道区間）			
事業名	地域ため池総合整備事業		
工事名	下鳥池改修工事（1工区）		
施行年度	令和7～8年度		
施行位置	東伯郡等浦町金屋		
図面の名称	工事用道路 標準断面図		1 2
図面番号	52	縮 尺	1:50

※A3版印刷時縮尺：図示×50%

工事用道路 標準断面図 S=1:100

工事用道路②～④ (上流側)
工事用道路⑤～⑦ (下流側)

KNO. 6付近 (KEC3)

GH=59.60
FH=60.40

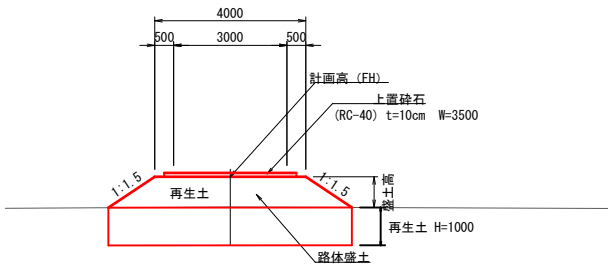

DL=55.00

KNO. 2付近

GH=65.42
FH=65.42

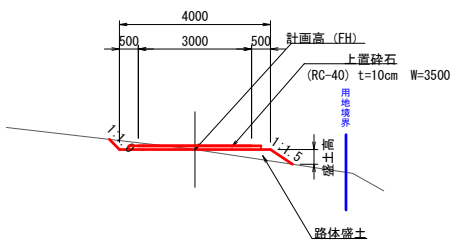

DL=60.00

BNO. 7付近

GH=62.10
FH=63.02

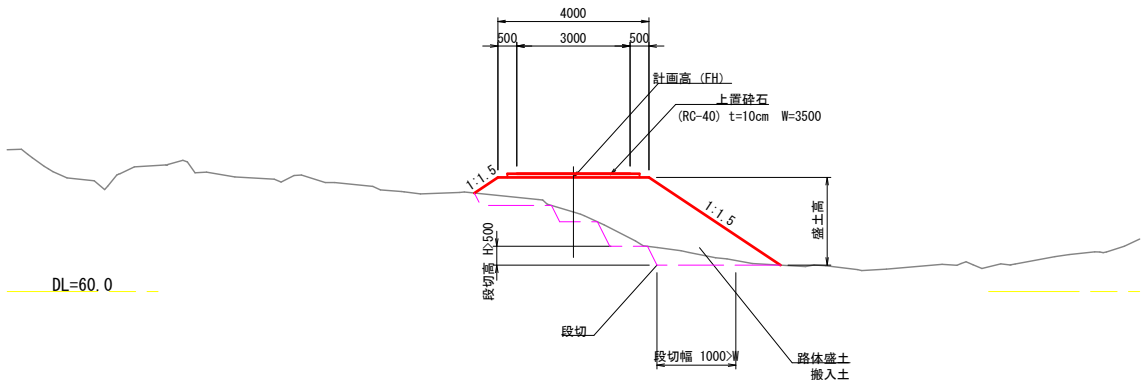

DL=60.0

BNO. 4付近

GH=65.55
FH=64.01

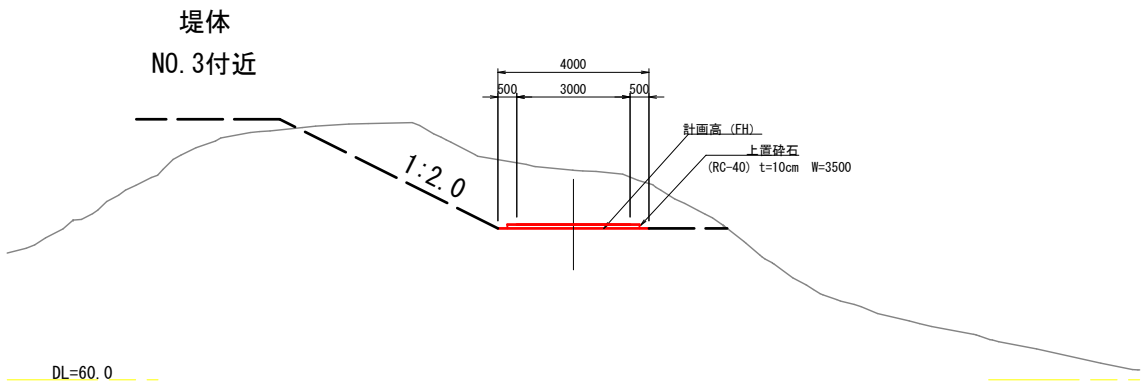

DL=60.0

堤体
NO. 3付近

※KNO. 3以降の原地盤線は、点群データより作成。

工事用道路 (上流側・下流側)			
事業名	地域ため池総合整備事業		
工事名	下鳥池改修工事 (1工区)		
施行年度	令和7～8年度		
施行位置	東伯郡等浦町金屋		
図面の名称	工事用道路 標準断面図 (2/2)		
図面番号	53	縮尺	1:100

※A3版印刷時縮尺：図示×50%

工事用道路 横断面図 (1/4)

S=1:100

工事用道路①（農道区間）

ANO. 2
QH-63.18

ANO. 2

	項 目	単 位	数 量
盛 土	W≧4.0	m ²	—
	4.0>W≧2.5	m ²	—
	2.5>W≧1.0	m ²	—
	1.0>W	m ²	0.1
掘 削	オープン	m ²	—
	片切	m ²	—
	盛土法面整形	m	0.7
	土木シート	m	0.5

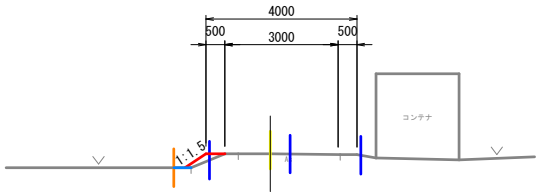

DL=60.00

ANO. 5
QH-64.82

ANO. 5

	項 目	単 位	数 量
盛 土	W≧4.0	m ²	—
	4.0>W≧2.5	m ²	—
	2.5>W≧1.0	m ²	—
	1.0>W	m ²	—
掘 削	オープン	m ²	—
	片切	m ²	—
	盛土法面整形	m	—

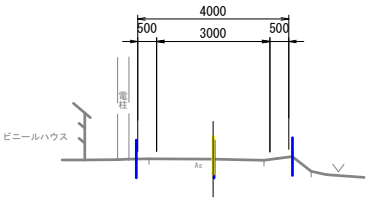

DL=60.00

ANO. 7
QH-67.87

ANO. 7

	項 目	単 位	数 量
盛 土	W≧4.0	m ²	—
	4.0>W≧2.5	m ²	4.4
	2.5>W≧1.0	m ²	0.7
	1.0>W	m ²	—
掘 削	オープン	m ²	—
	片切	m ²	0.9
	盛土法面整形	m	3.2

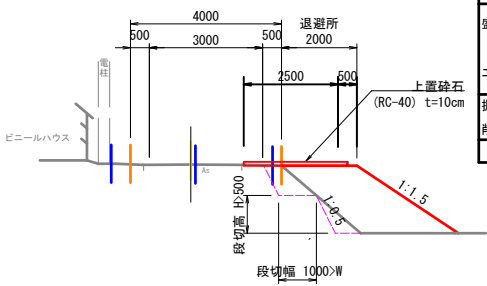

DL=60.00

ANO. 1
QH-62.93

ANO. 1

	項 目	単 位	数 量
盛 土	W≧4.0	m ²	—
	4.0>W≧2.5	m ²	—
	2.5>W≧1.0	m ²	—
	1.0>W	m ²	0.3
掘 削	オープン	m ²	—
	片切	m ²	—
	盛土法面整形	m	0.8
	土木シート	m	0.5

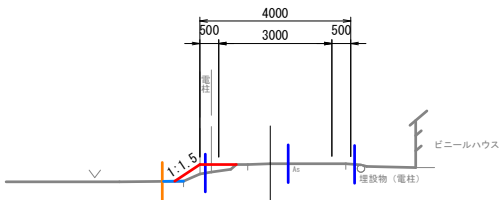

DL=60.00

ANO. 4
QH-64.97

ANO. 4

	項 目	単 位	数 量
盛 土	W≧4.0	m ²	—
	4.0>W≧2.5	m ²	—
	2.5>W≧1.0	m ²	—
	1.0>W	m ²	0.1
掘 削	オープン	m ²	—
	片切	m ²	—
	盛土法面整形	m	—
	土のう積	袋	2

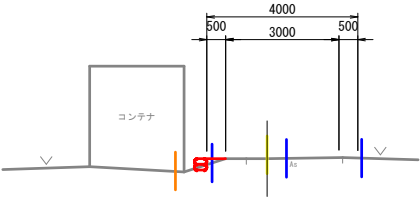

DL=60.00

ANO. 6
QH-66.38

ANO. 6

	項 目	単 位	数 量
盛 土	W≧4.0	m ²	—
	4.0>W≧2.5	m ²	—
	2.5>W≧1.0	m ²	—
	1.0>W	m ²	—
掘 削	オープン	m ²	—
	片切	m ²	—
	盛土法面整形	m	—

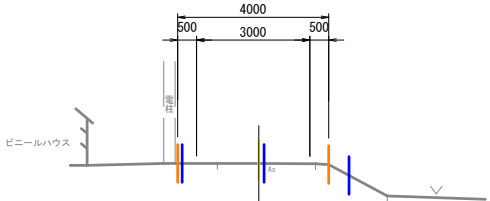

DL=60.00

ANO. 0
QH-62.57

ANO. 0

	項 目	単 位	数 量
盛 土	W≧4.0	m ²	—
	4.0>W≧2.5	m ²	—
	2.5>W≧1.0	m ²	—
	1.0>W	m ²	0.2
掘 削	オープン	m ²	—
	片切	m ²	—
	盛土法面整形	m	0.6
	土木シート	m	0.6

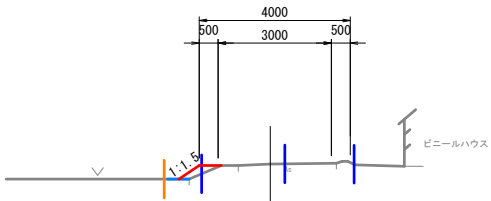

DL=60.00

ANO. 3
QH-63.46

ANO. 3

	項 目	単 位	数 量
盛 土	W≧4.0	m ²	—
	4.0>W≧2.5	m ²	—
	2.5>W≧1.0	m ²	—
	1.0>W	m ²	0.1
掘 削	オープン	m ²	—
	片切	m ²	—
	盛土法面整形	m	—
	土のう積	袋	2

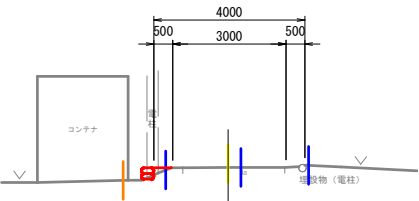

DL=60.00

凡 例

用地境界
借地範囲

ANO. 0～ANO. 7（農道区間）

事業名	地域ため池総合整備事業		
工事名	下島池改修工事（1工区）		
施行年度	令和7～8年度		
施行位置	琴浦町金屋		
図面の名称	工事用道路 横断面図 (1/4)		
図面番号	54	縮 尺	1:100

※A3版印刷時縮尺：図示×50%

工事用道路 横断面図 (2/4) S=1:100

工事用道路②～④ (上流側)

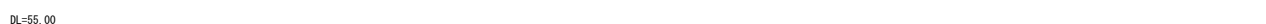
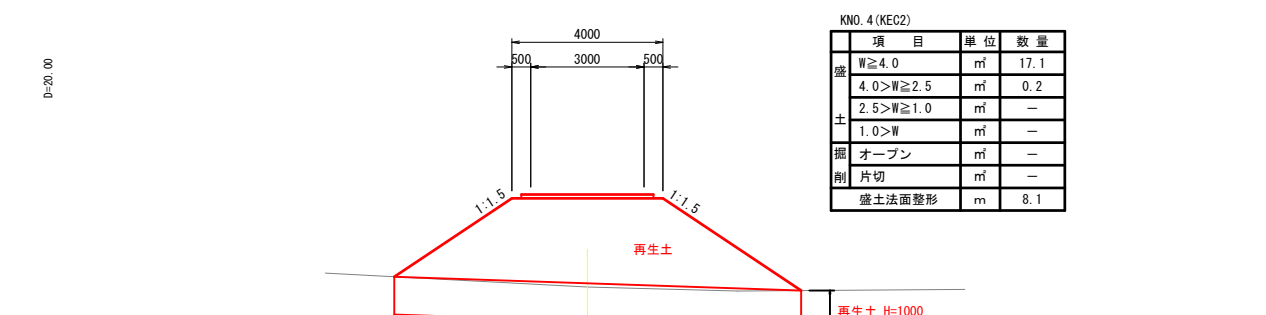
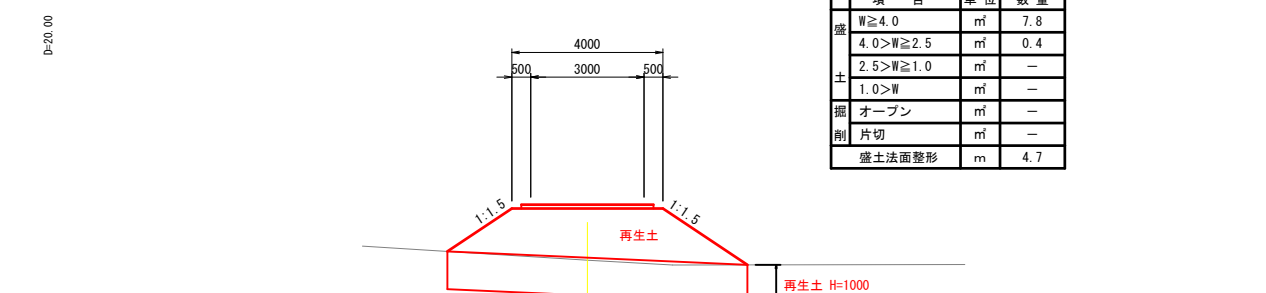
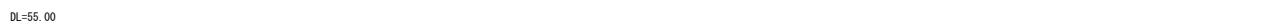
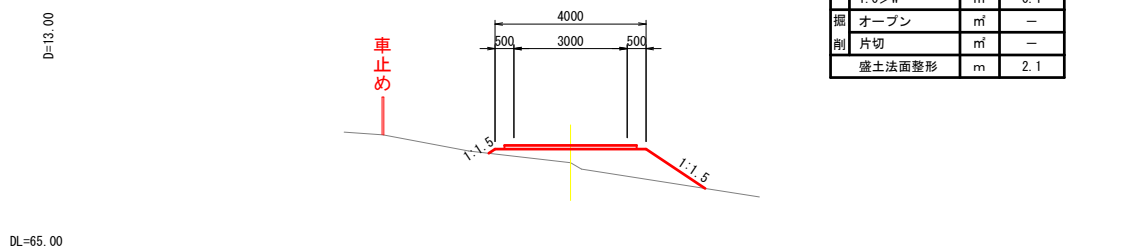
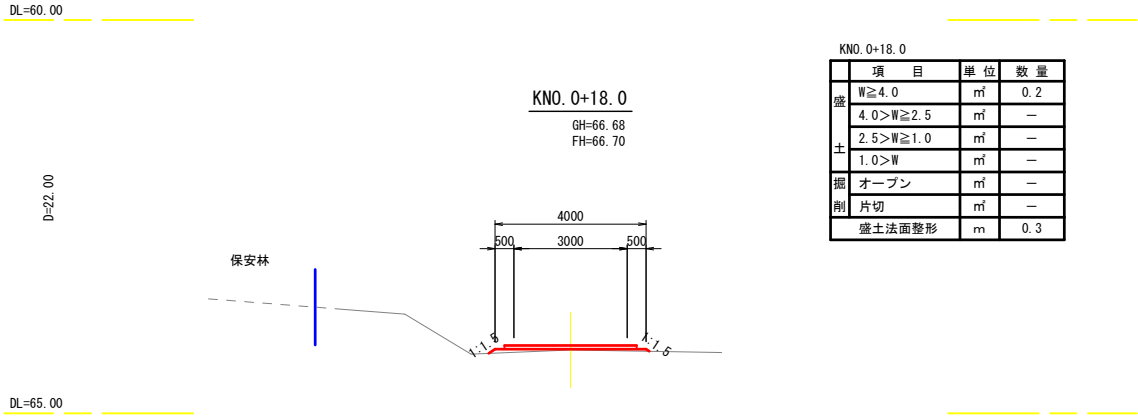
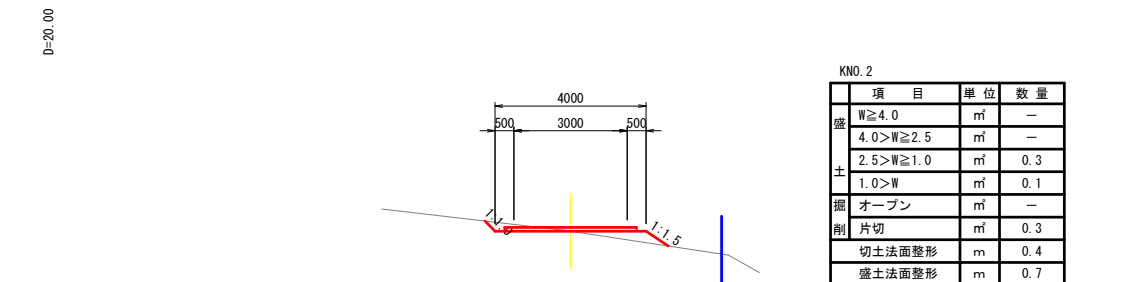
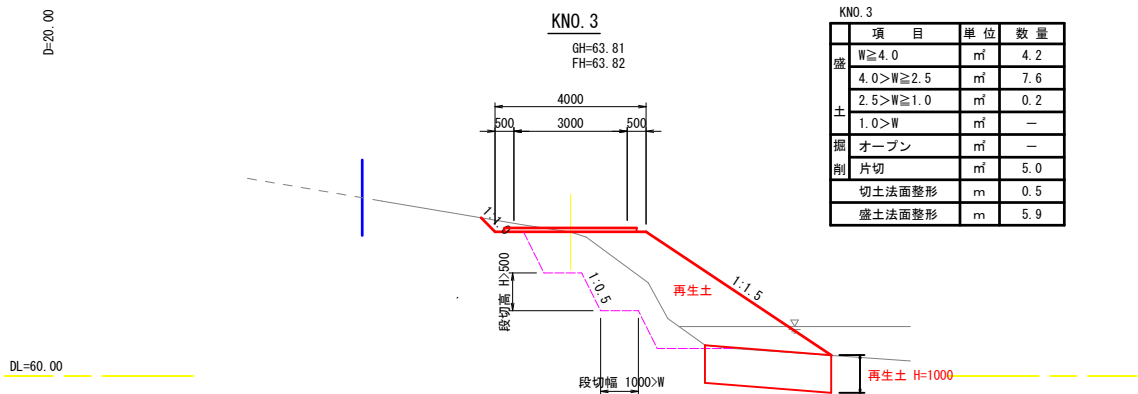

項目	単位	数量
W \geq 4.0	m ²	4.2
4.0>W \geq 2.5	m ²	—
2.5>W \geq 1.0	m ²	—
1.0>W	m ²	—
掘 オープン	m ²	—
削 片切	m ²	—
盛土法面整形	m	3.0

KNO. 0～KNO. 6 (上流側)			
事業名	地域ため池総合整備事業		
工事名	下鳥池改修工事 (1工区)		
施行年度	令和7～8年度		
施行位置	琴浦町金屋		
図面の名称	工事用道路 横断面図 (2/4)		
図面番号	55	縮尺	1:100

※KNO. 0～KNO. 3は指定仮設である。
※KNO. 4以降の原地盤線は、点群データより作成

工事用道路 横断面図 (3/4) S=1:100

工事用道路⑤～⑦ (下流側)

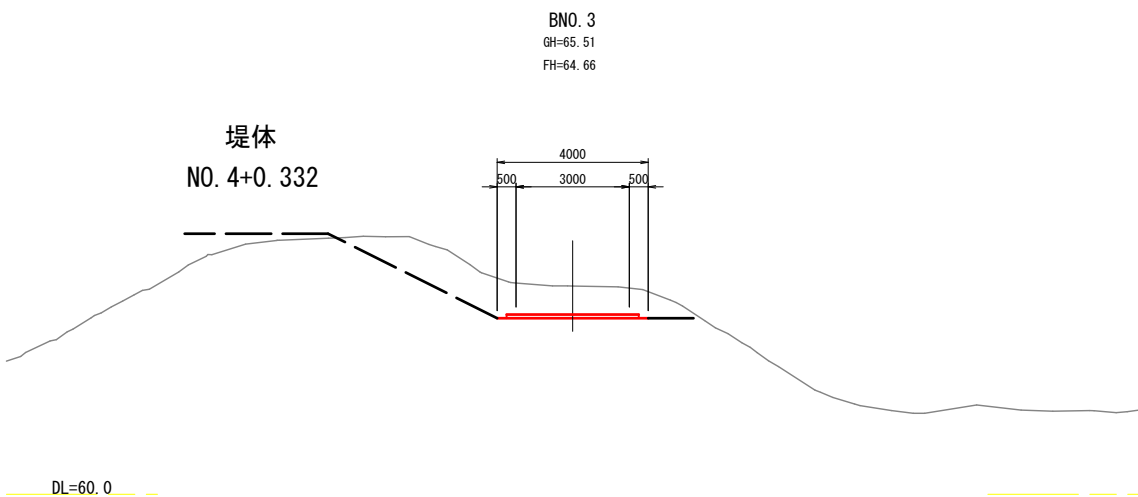
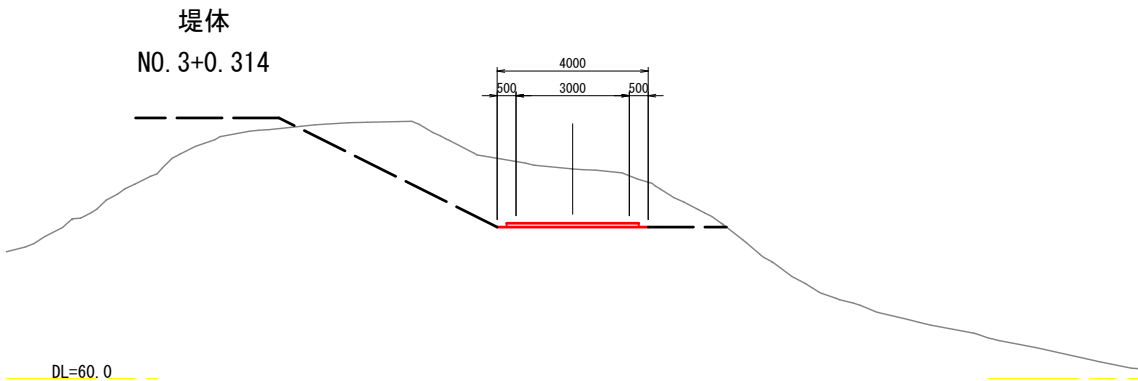
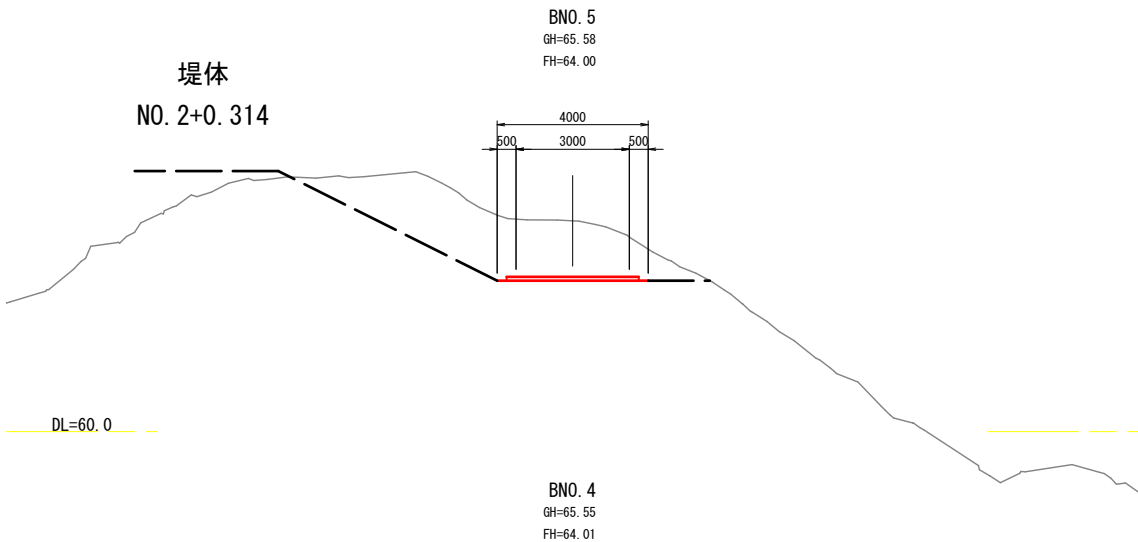
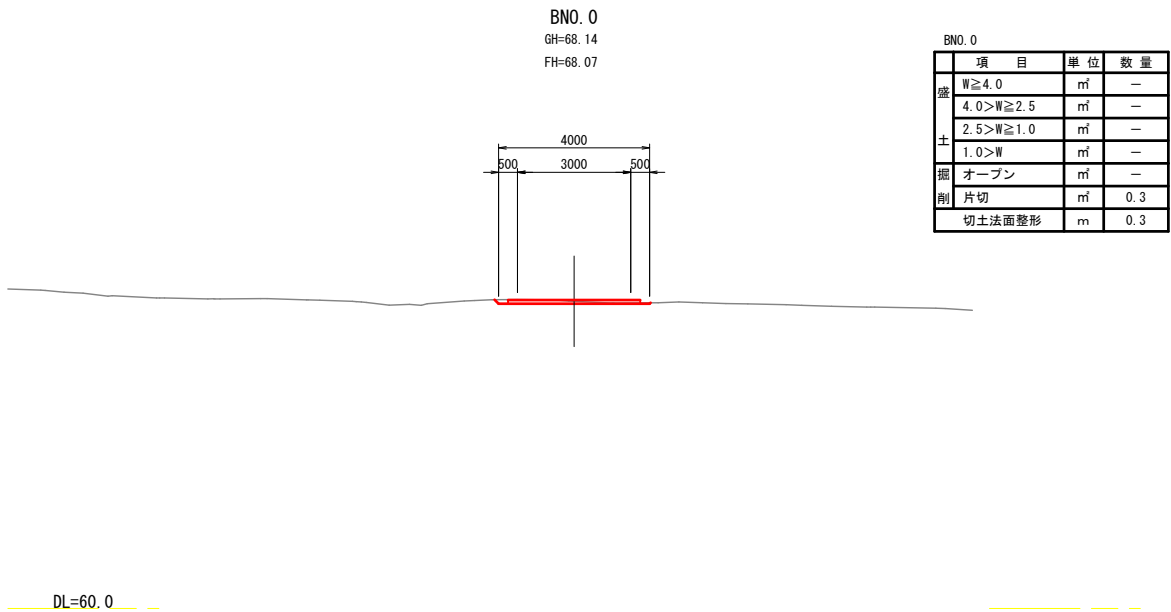
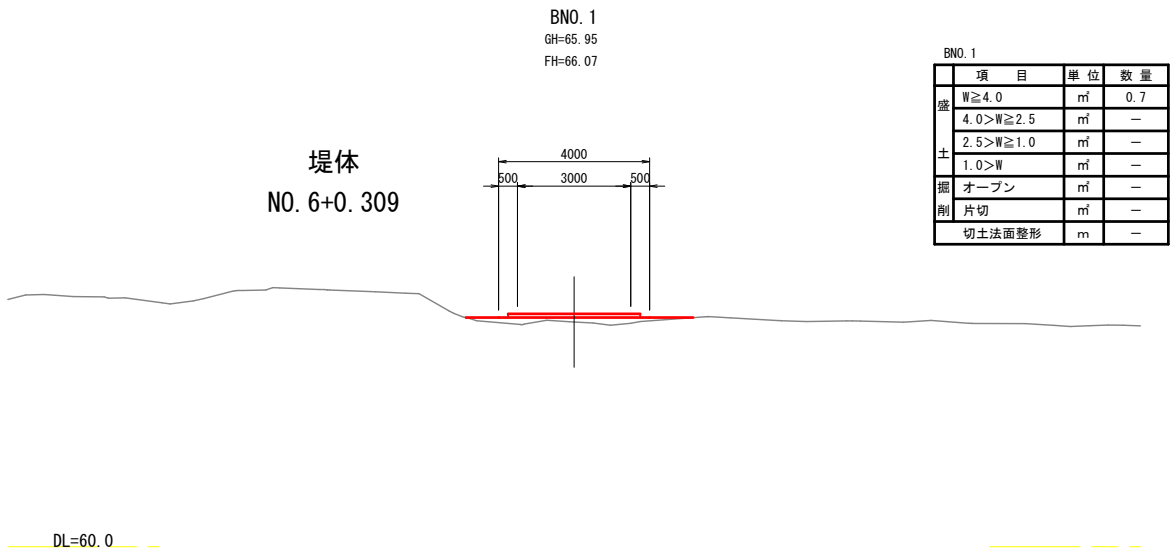
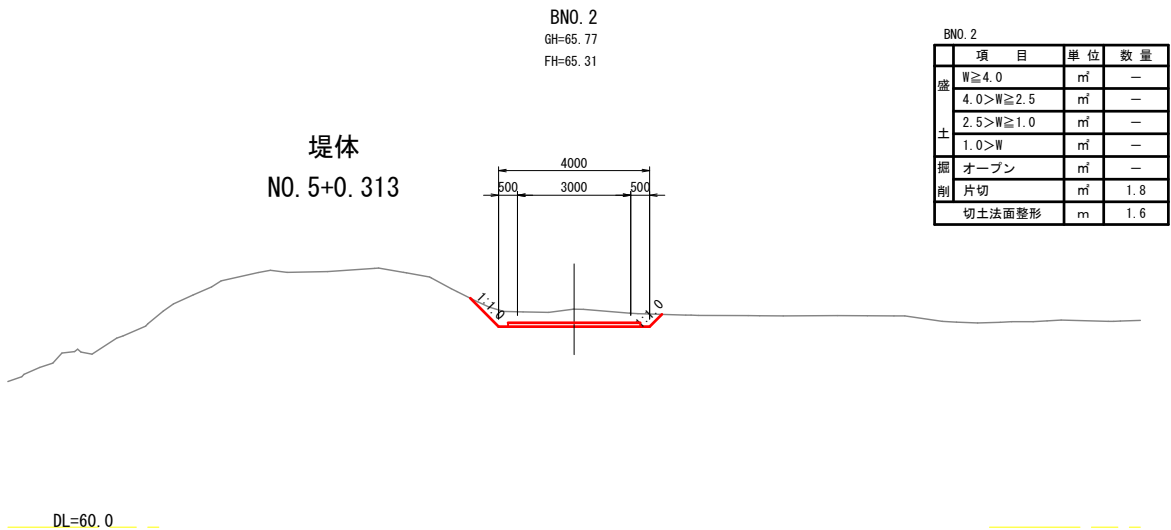

※原地壁線は、点群データより作成。
※BNO. 3～BNO. 5の土工は「堤体工横断面」より数量取得。

BNO. 0～BNO. 5 (下流側・任意仮設)			
事業名	地域ため池総合整備事業		
工事名	下鳥池改修工事 (1工区)		
施行年度	令和7～8年度		
施行位置	琴浦町金屋		
図面の名称	工事用道路 横断面図 (3/4)		
図面番号	56	縮尺	1:100

※A3版印刷時縮尺：図示×50%

工事用道路 横断面図 (4/4) S=1:100

工事用道路⑤～⑦ (下流側)

※原地盤線は、点群データより作成

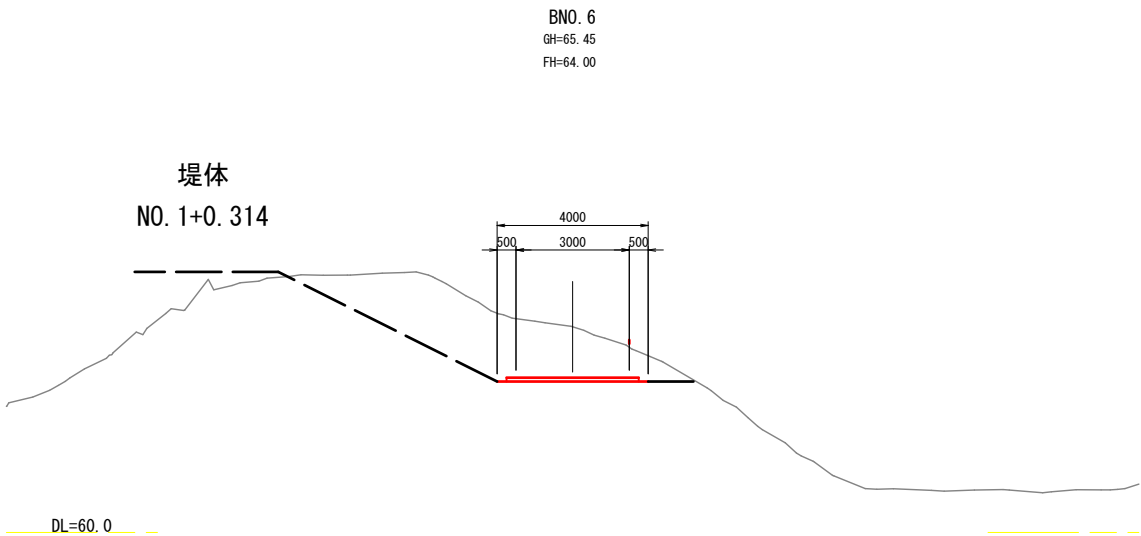
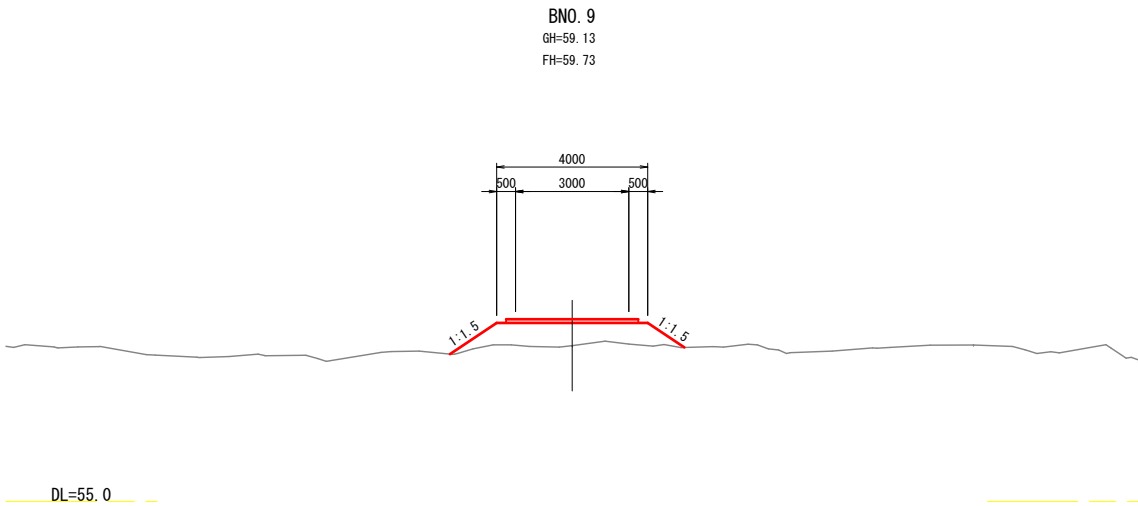
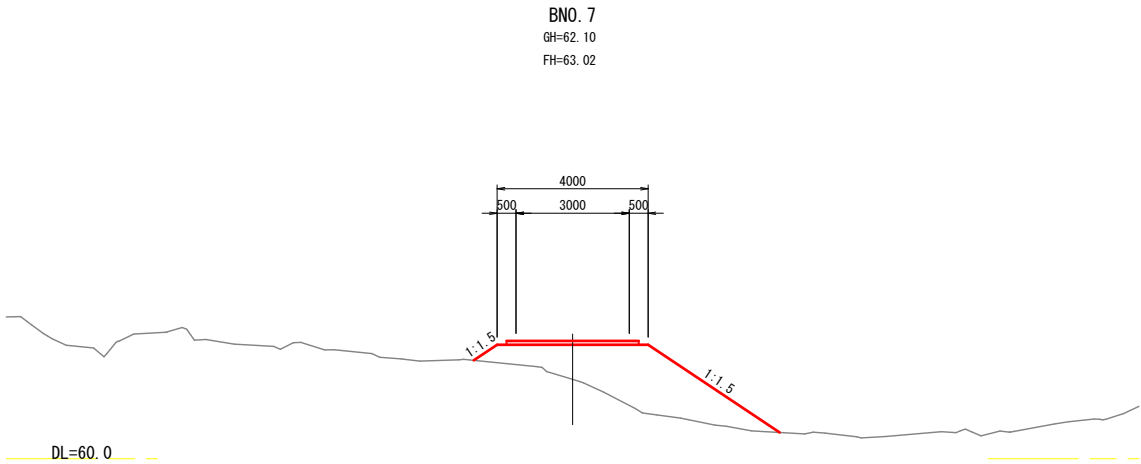
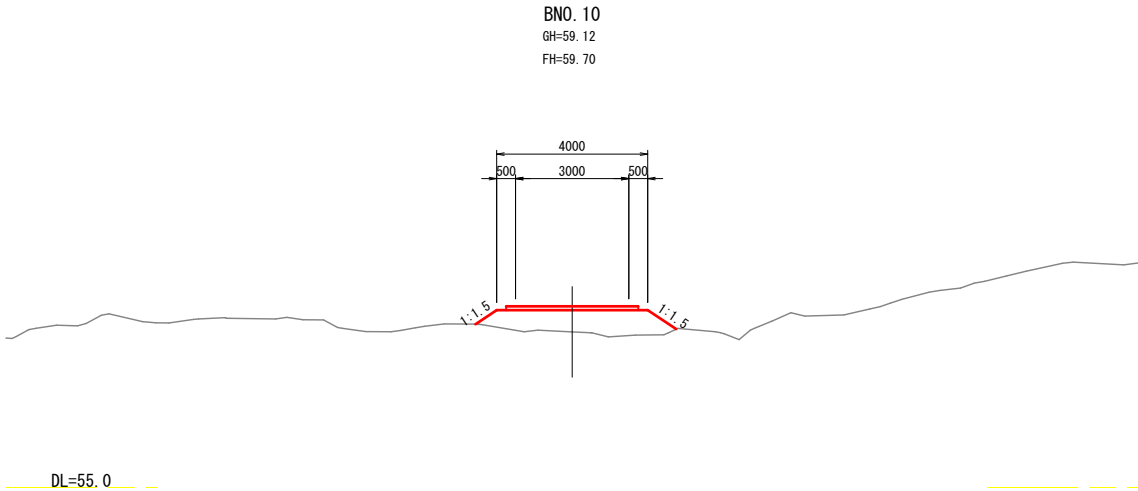
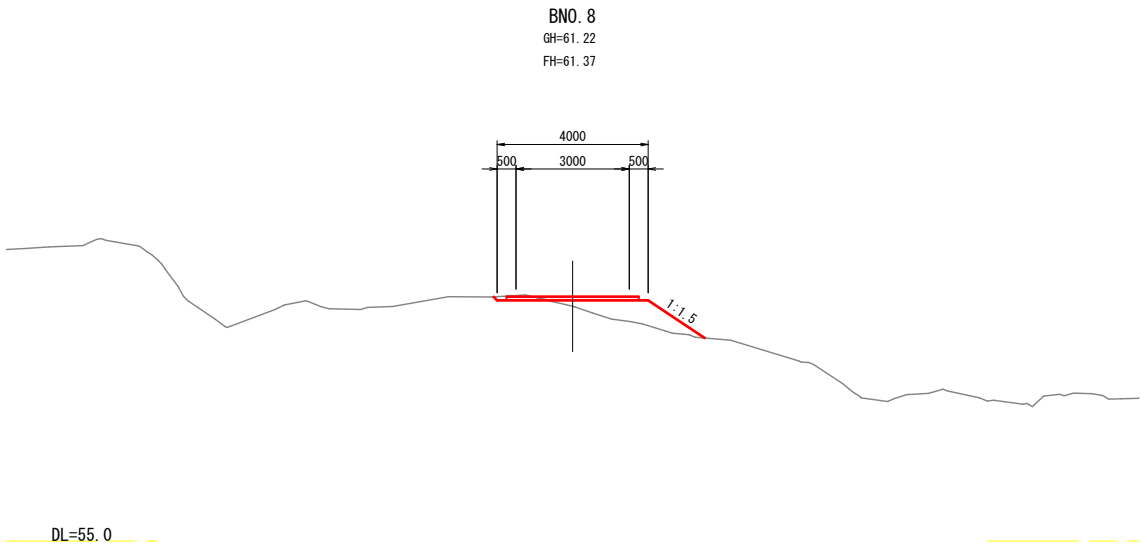

BNO. 6～BNO. 10 (下流側・任意仮設)

事業名	地域ため池総合整備事業		
工事名	下鳥池改修工事 (1工区)		
施行年度	令和7～8年度		
施行位置	琴浦町金屋		
図面の名称	工事用道路 横断面図 4/4		
図面番号	57	縮尺	1:100

※原地盤線は、点群データより作成。
※BNO. 6の土工は「堤体工横断面図」より計上。

※A3版印刷時縮尺：図示×50%