

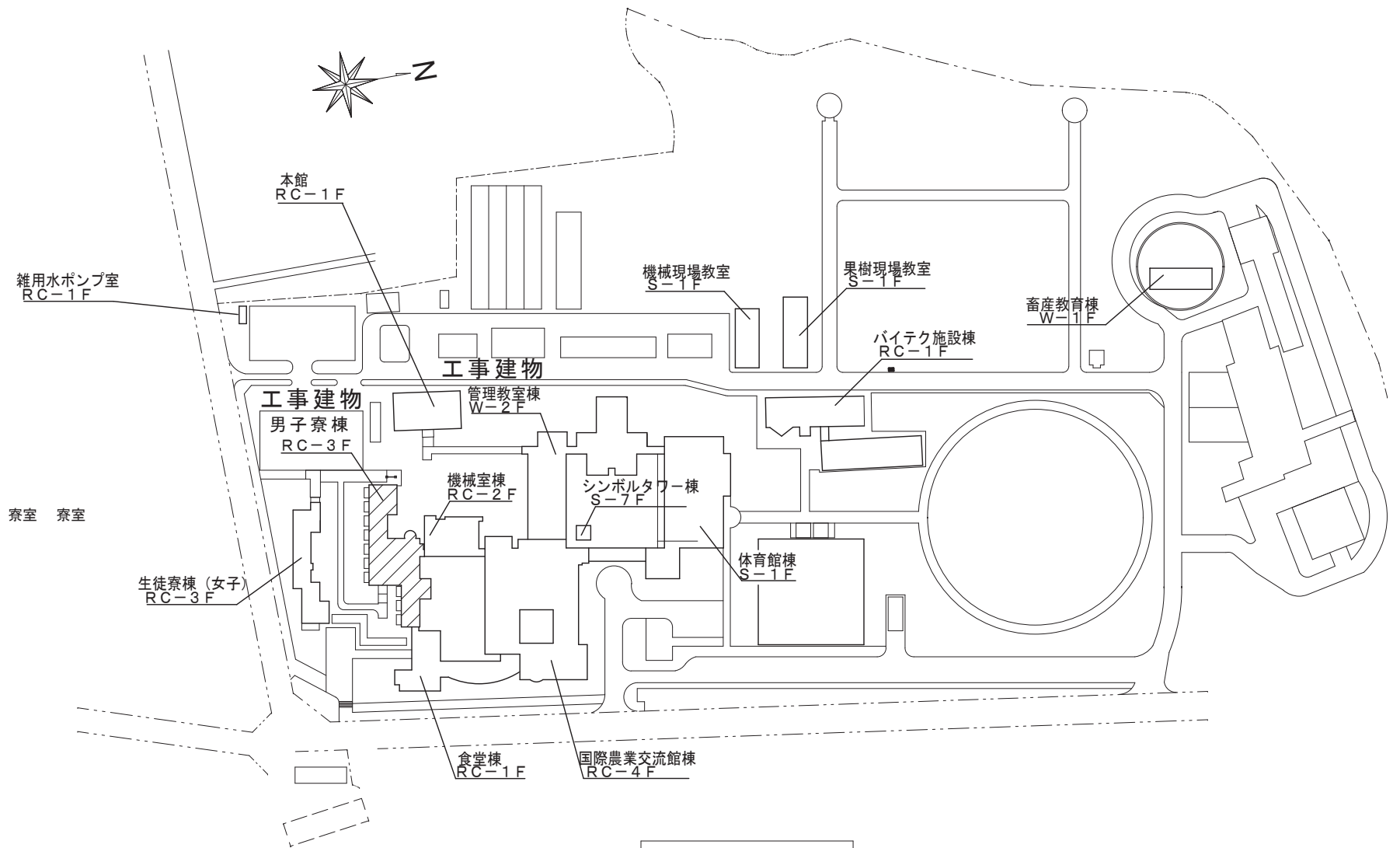



附近見取図 No Scale



配置図 1/400

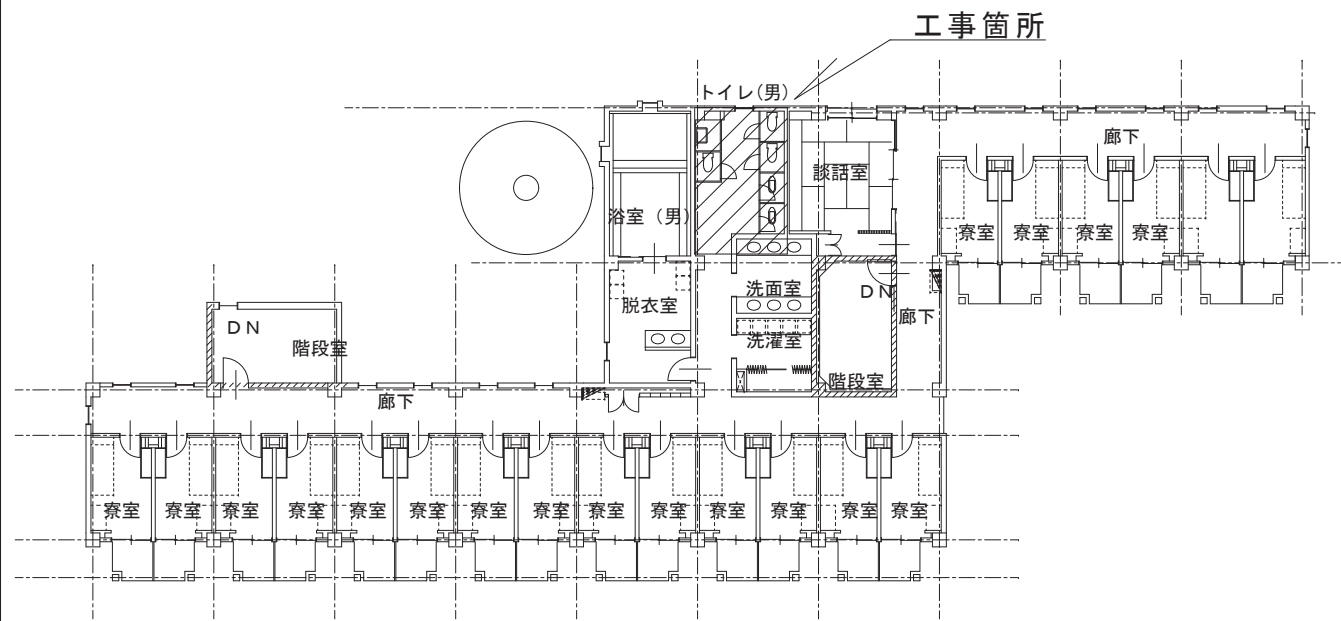

男子寮 3階配置平面図 1/300

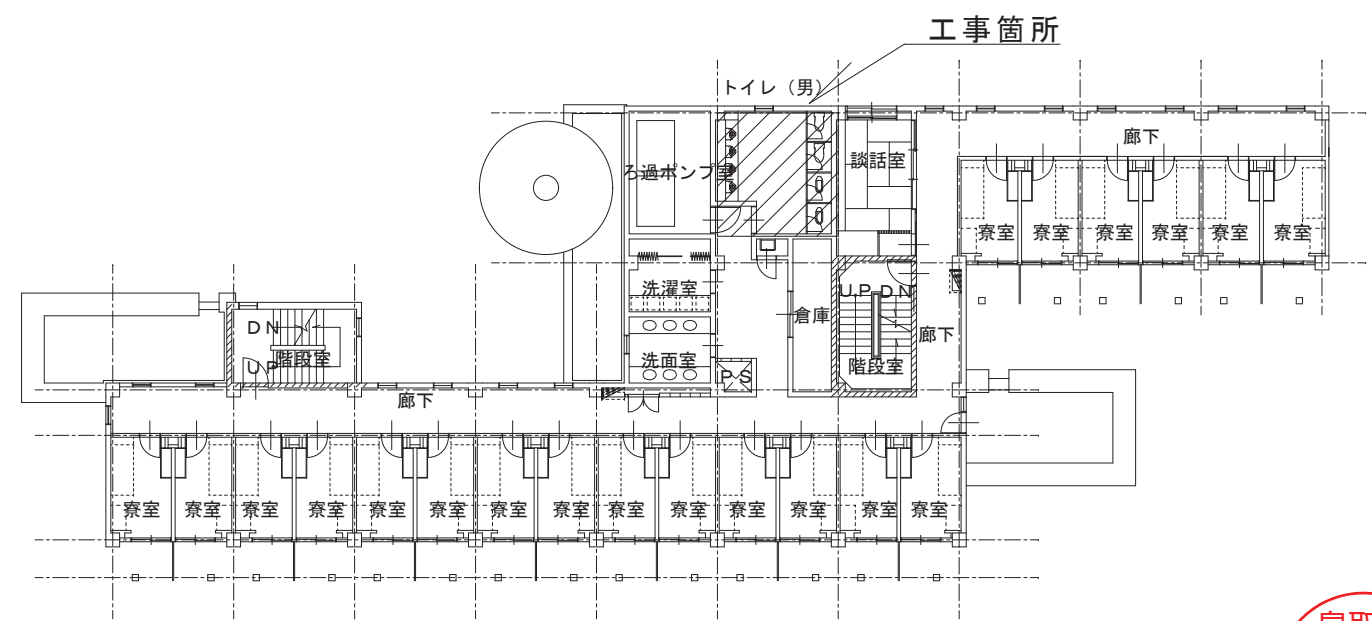

男子寮 2階配置平面図 1/300



工事名称	農業大学校男子寮3階トイレ改修ほか工事		SCALE	DATE	中部総合事務所環境建築局 建築住宅課	年度	図面No.
	図名	附近見取図、配置図、男子寮2、3階配置平面図	NoScale 1/300、400	R6.1		R5	1

改修器具表

名称	参考品番	数量
小便器	UFS900WR	2
床材	AB660K AY30SR	2
小便器用点検口付ライニング	UAUN72NB2W UTR143×1	1

既存器具表

名称	参考品番	数量
和風大便器	C750V TV750CR TS116MD	2

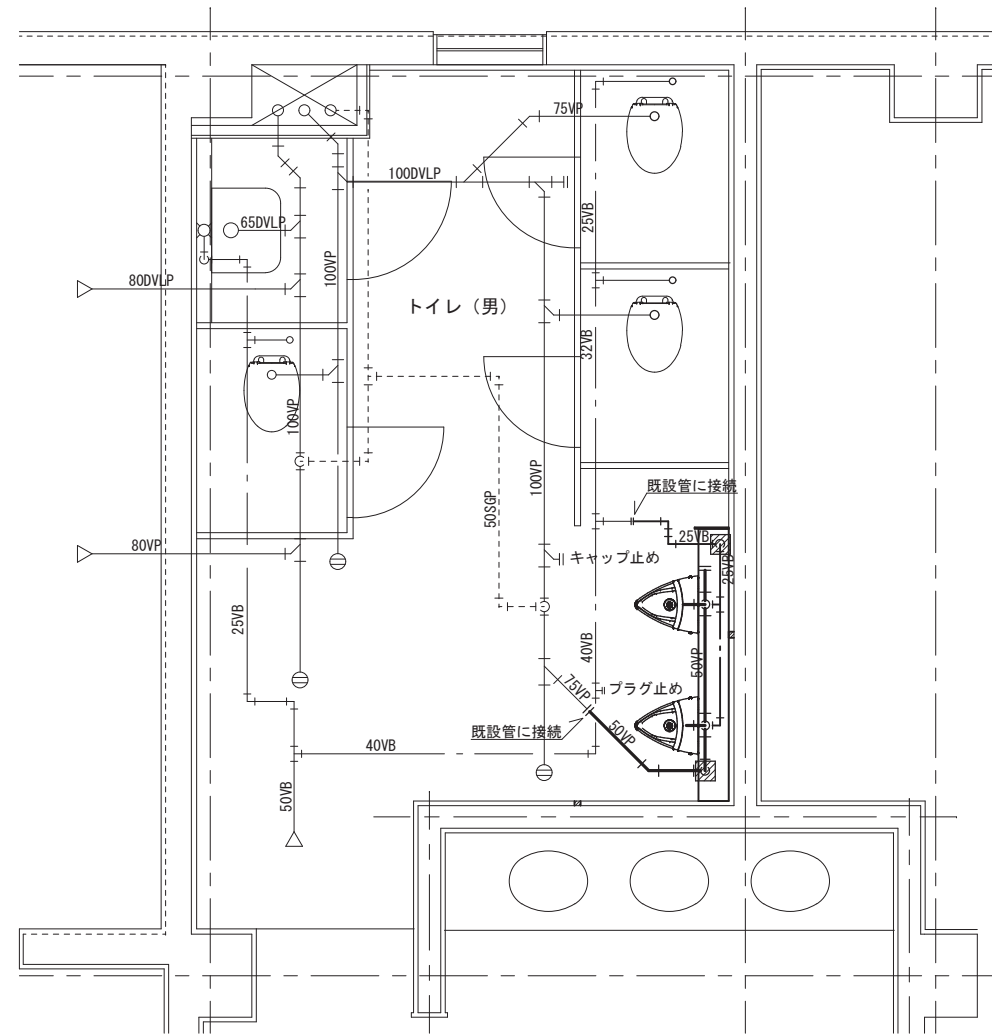

改修後3階トイレ(男)配置配管図 S=1/50

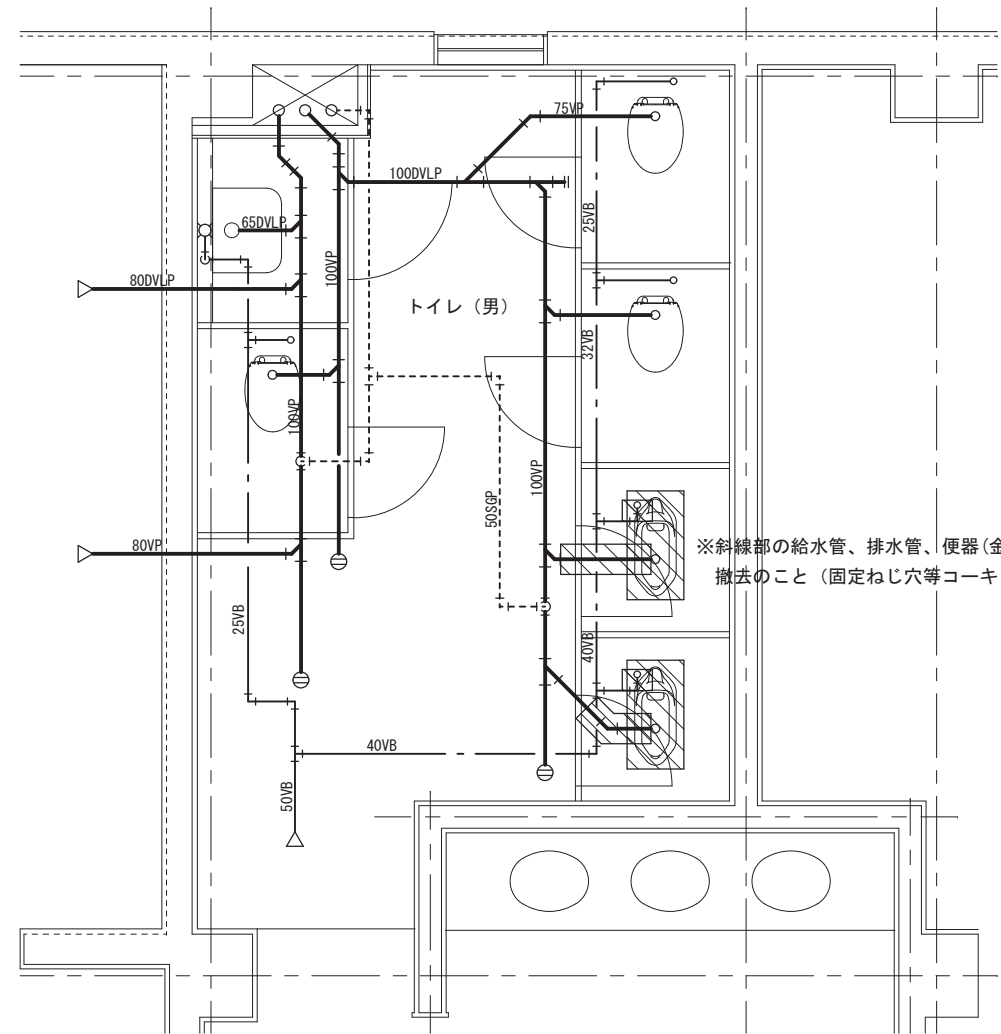

既設3階トイレ(男)配置配管図 S=1/50

※斜線部の給水管、排水管、便器(金物、紙巻共)撤去のこと(固定ねじ穴等コーキング補修共)



工事名称	農業大学校男子寮3階トイレほか改修工事	SCALE	DATE	中部総合事務所環境建築局 建築住宅課	年度	番号
図名	改修後、既設3階トイレ(男)配置配管図、改修、既存器具表	1/50	R6.1		R5	2

男子トイレ仕上表【改修後】

部位	仕様
床	(既存) 長尺リリウム マーモリウム 3842 (改修) 塩ビシート 2.0t [図示部施工範囲]
壁	(既存、改修) FL~1500H: 耐水PB12.5(GL)+陶器質タイル150×150 [図示部補修] (既存) 1500H~CH: 耐水PB12.5(GL)+合成樹脂吹付 マジックコート 53 (改修) 1500H~CH: 耐水PB12.5(GL)+EP-G塗 [図示部補修]
天井	(既存) LGS PB9.5+ビニルクロス [既存のまま]
その他	(既存) トイレース: テラゾブロック 1900H、扉: ポリ合板フラッシュ戸 600W [撤去部以外 既存のまま]

男子トイレ仕上表【既存】

部位	仕様
床	長尺リリウム マーモリウム 3842 [図示部撤去]
壁	FL~1500H: 耐水PB12.5(GL)+陶器質タイル150×150 1500H~CH: 耐水PB12.5(GL)+合成樹脂吹付 マジックコート 53
天井	LGS PB9.5+ビニルクロス
その他	トイレース: テラゾブロック 1900H、扉: ポリ合板フラッシュ戸 600W [図示部撤去]

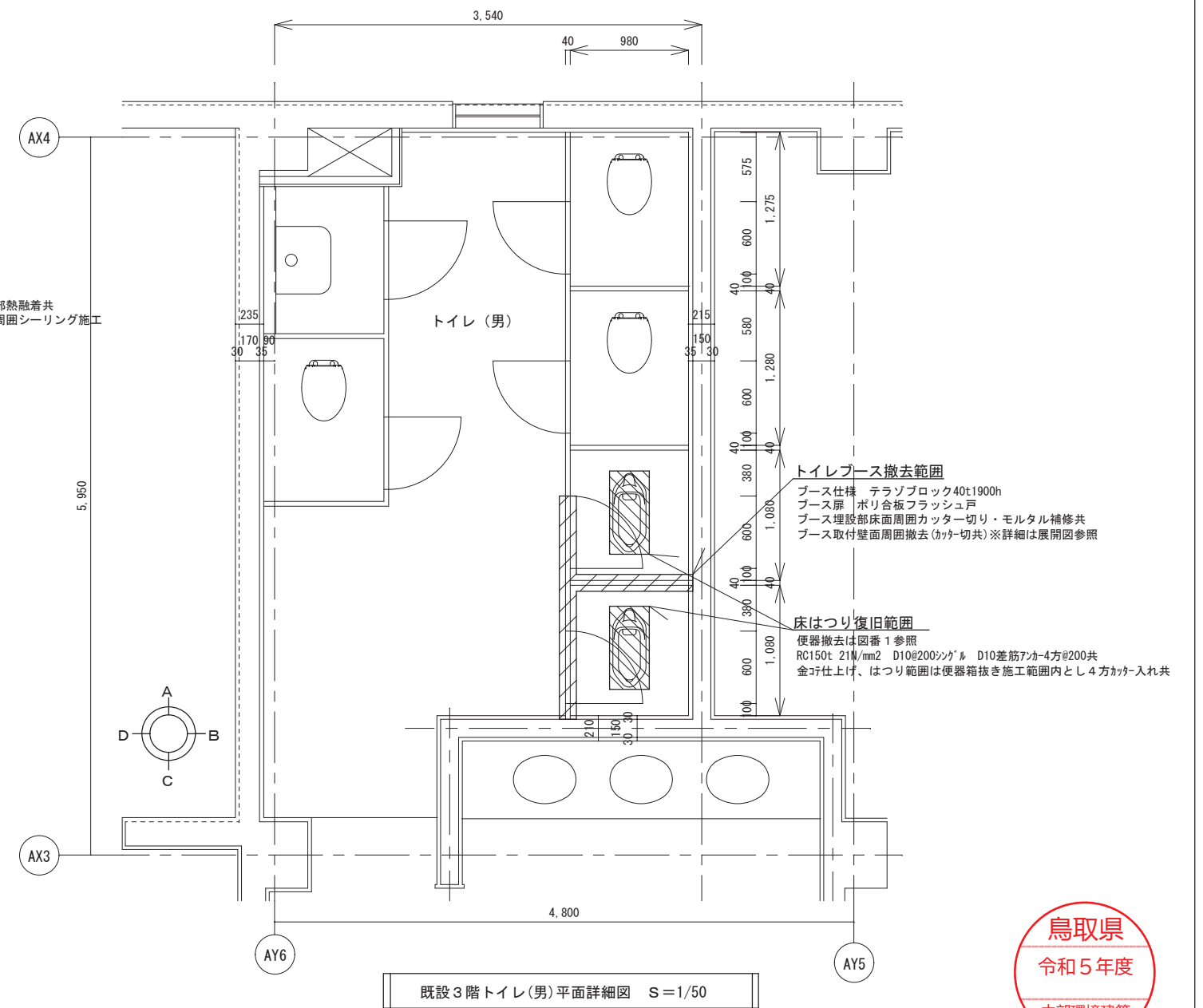
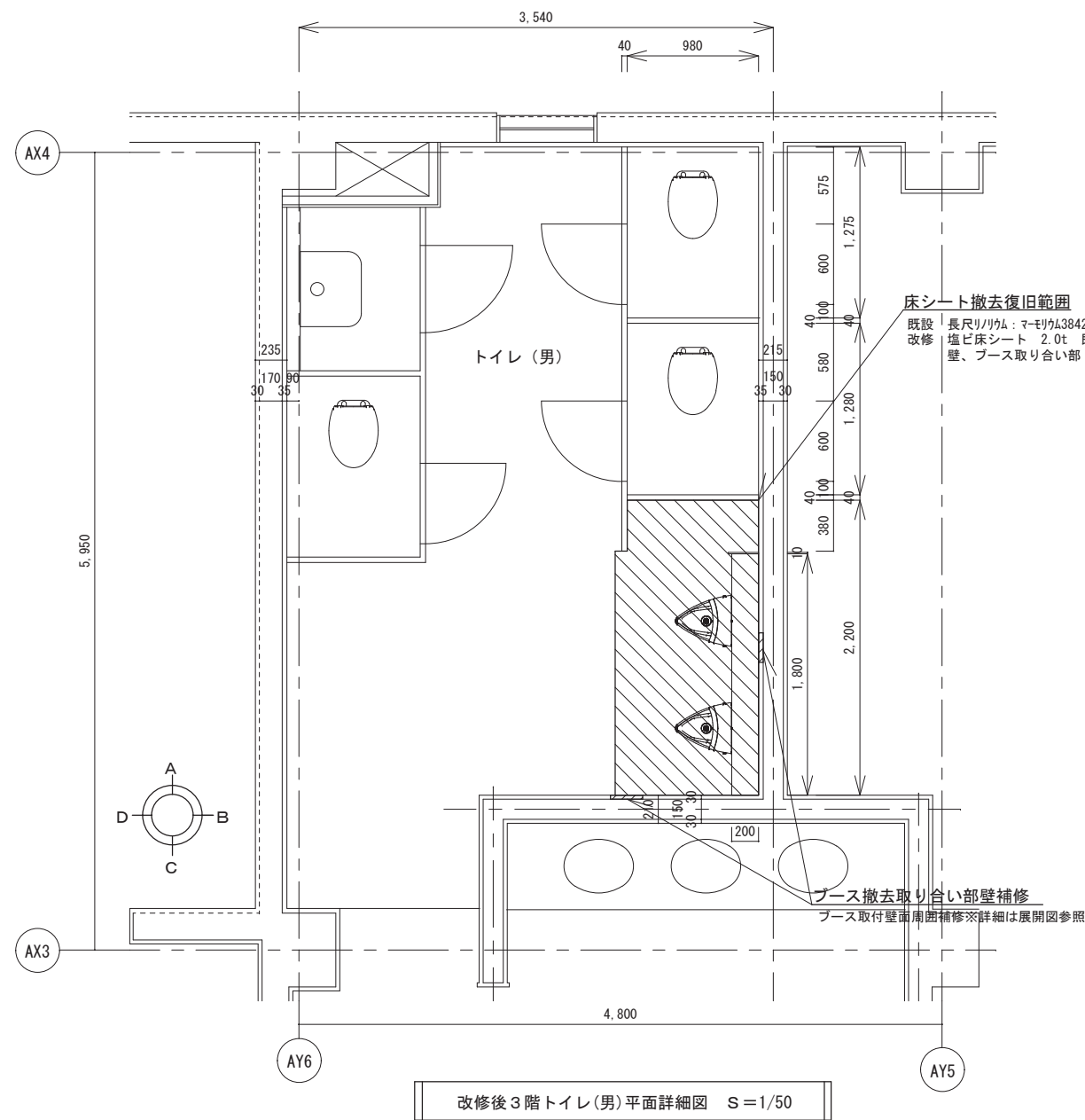

工事名称	農業大学校男子寮3階トイレほか改修工事	SCALE	DATE	中部総合事務所環境建築局 建築住宅課	年度	番号
図名	改修後、既存3階トイレ(男)平面詳細図、改修後、既存男子トイレ仕上表	1/50	R6.1		R5	3

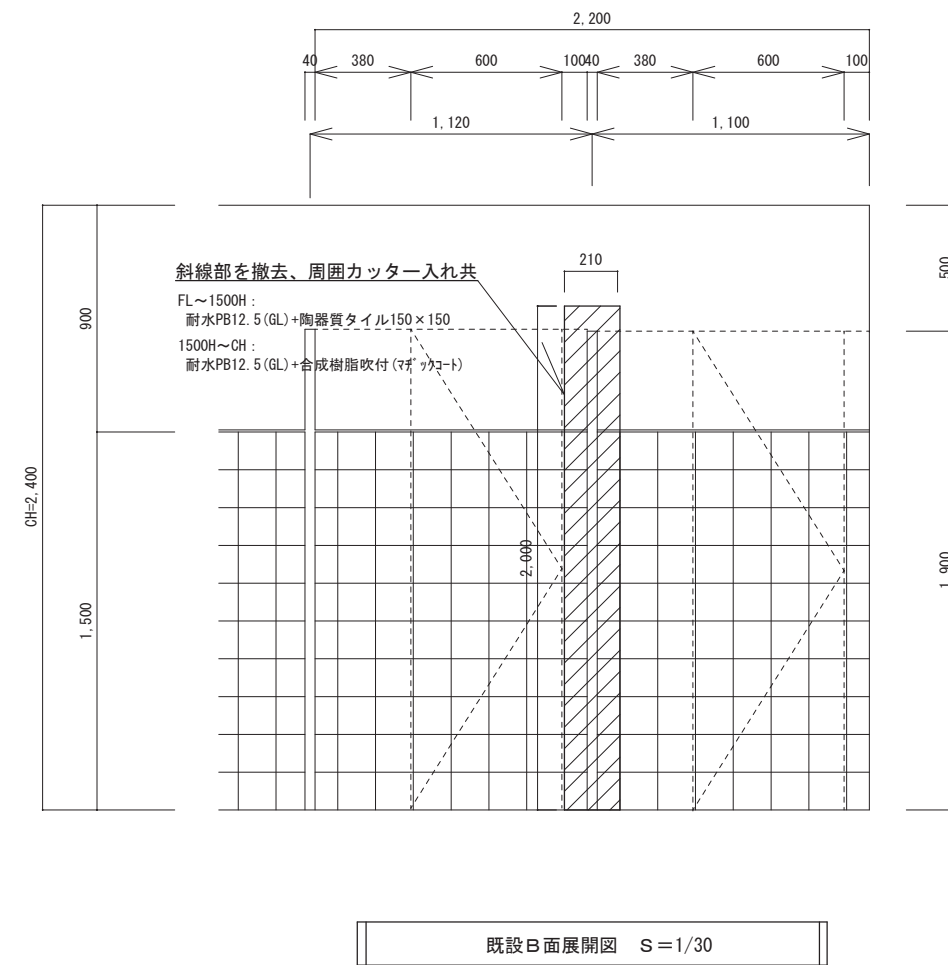
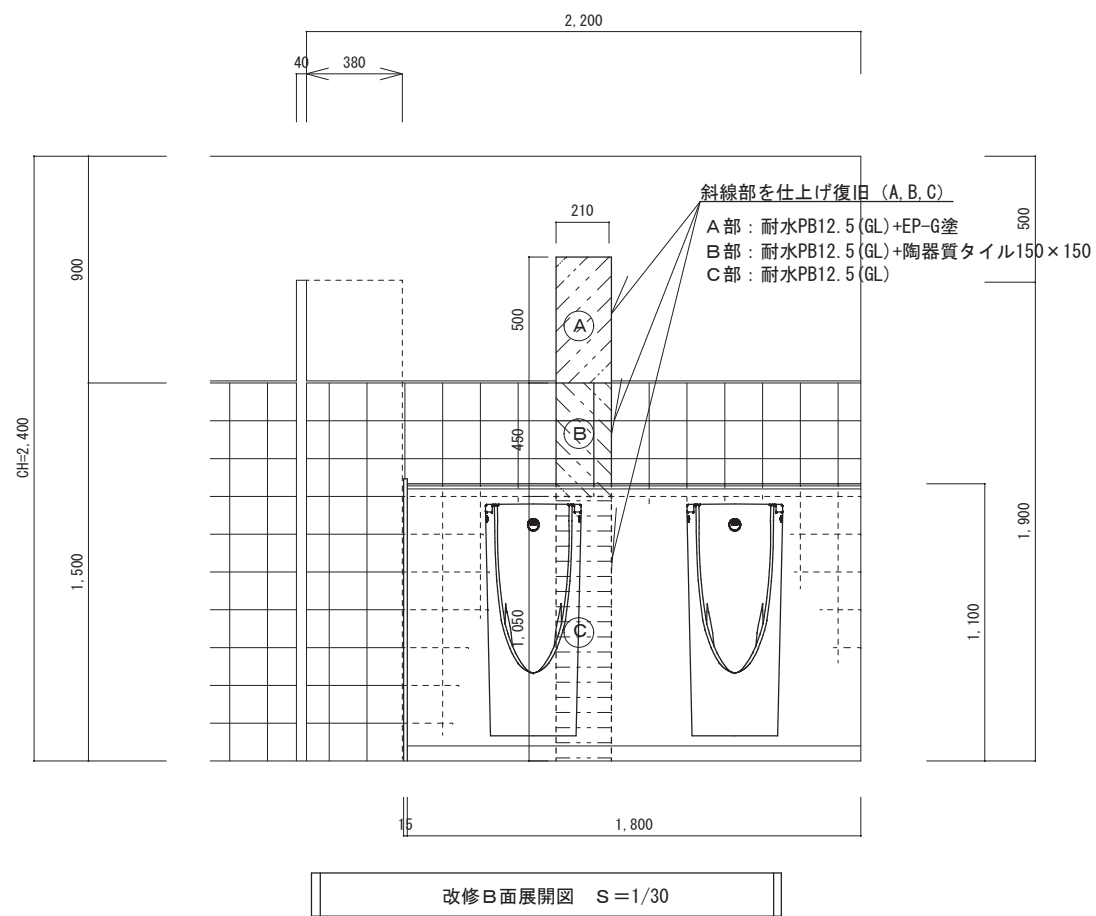
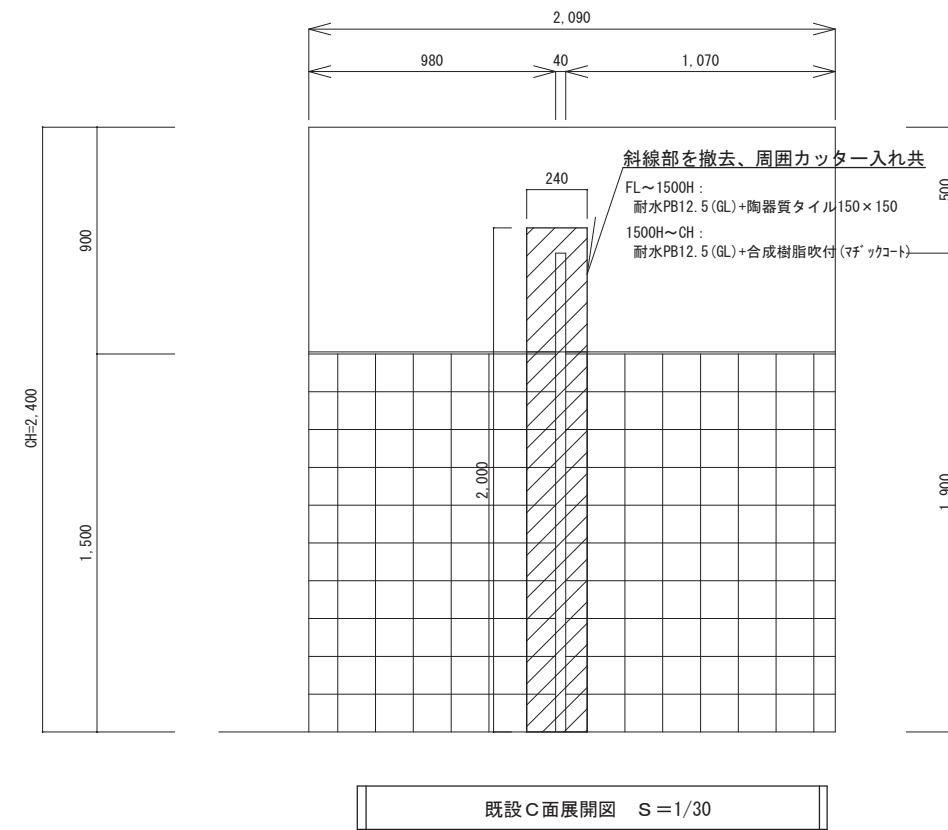
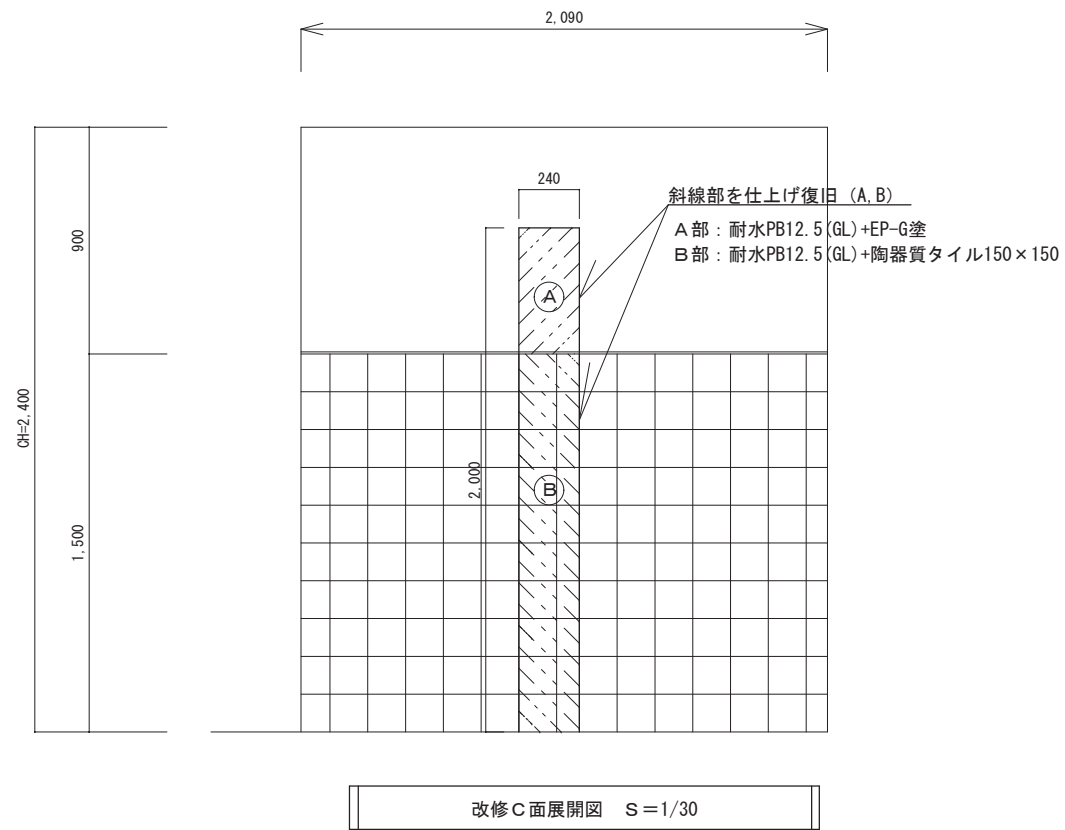

工事名称	農業大学校男子寮3階トイレほか改修工事	SCALE	DATE	中部総合事務所環境建築局 建築住宅課	年度	番号
図名	既設、改修、B、C面展開図	1/30	R6.1		R5	4

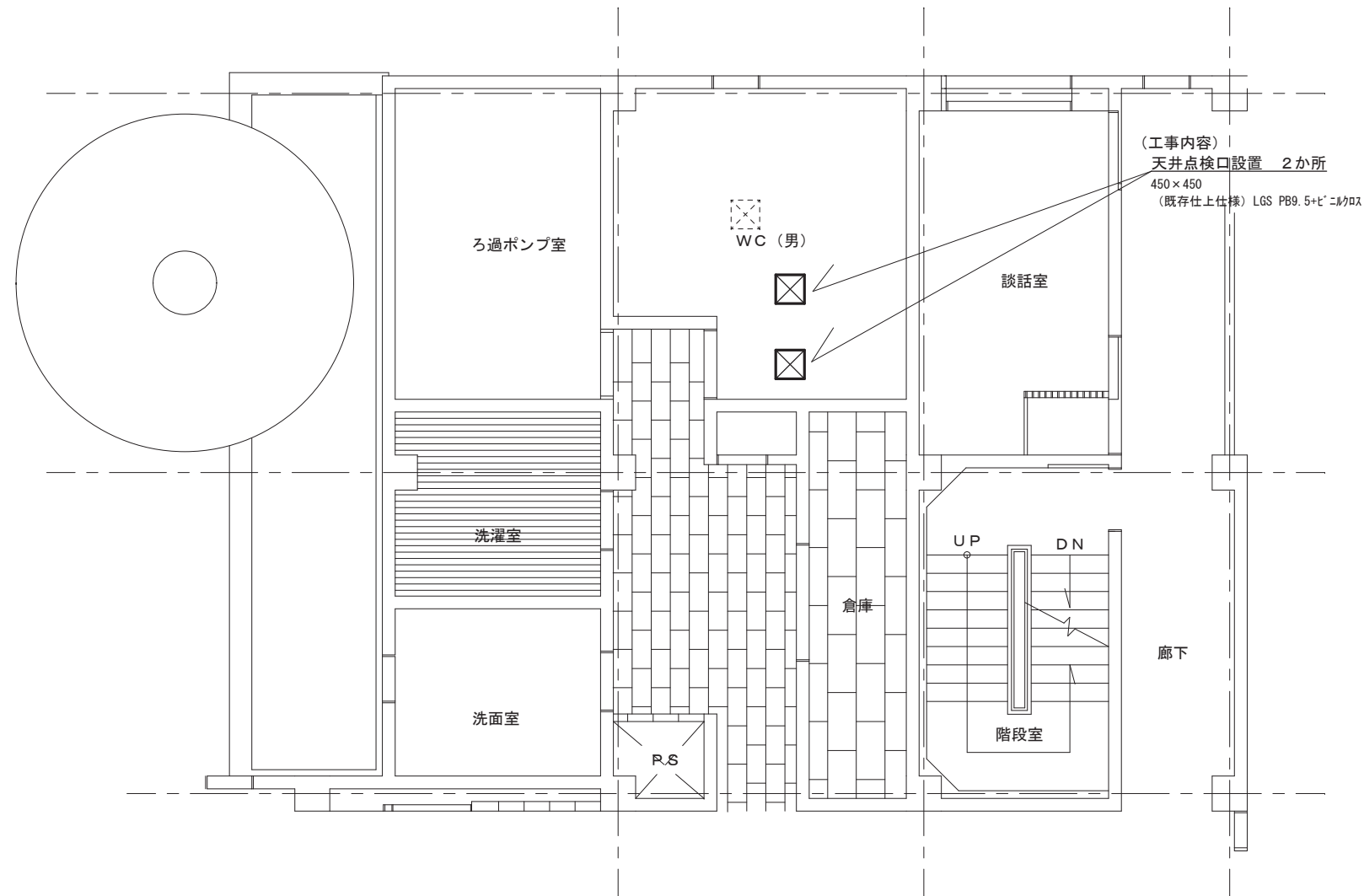

改修2階天井伏図 S=1/100



工事名称	農業大学校男子寮3階トイレ改修ほか工事	SCALE	DATE	中部総合事務所環境建築局 建築住宅課	年度	番号
図名	改修2階天井伏図	1/100	R6.1		R5	5

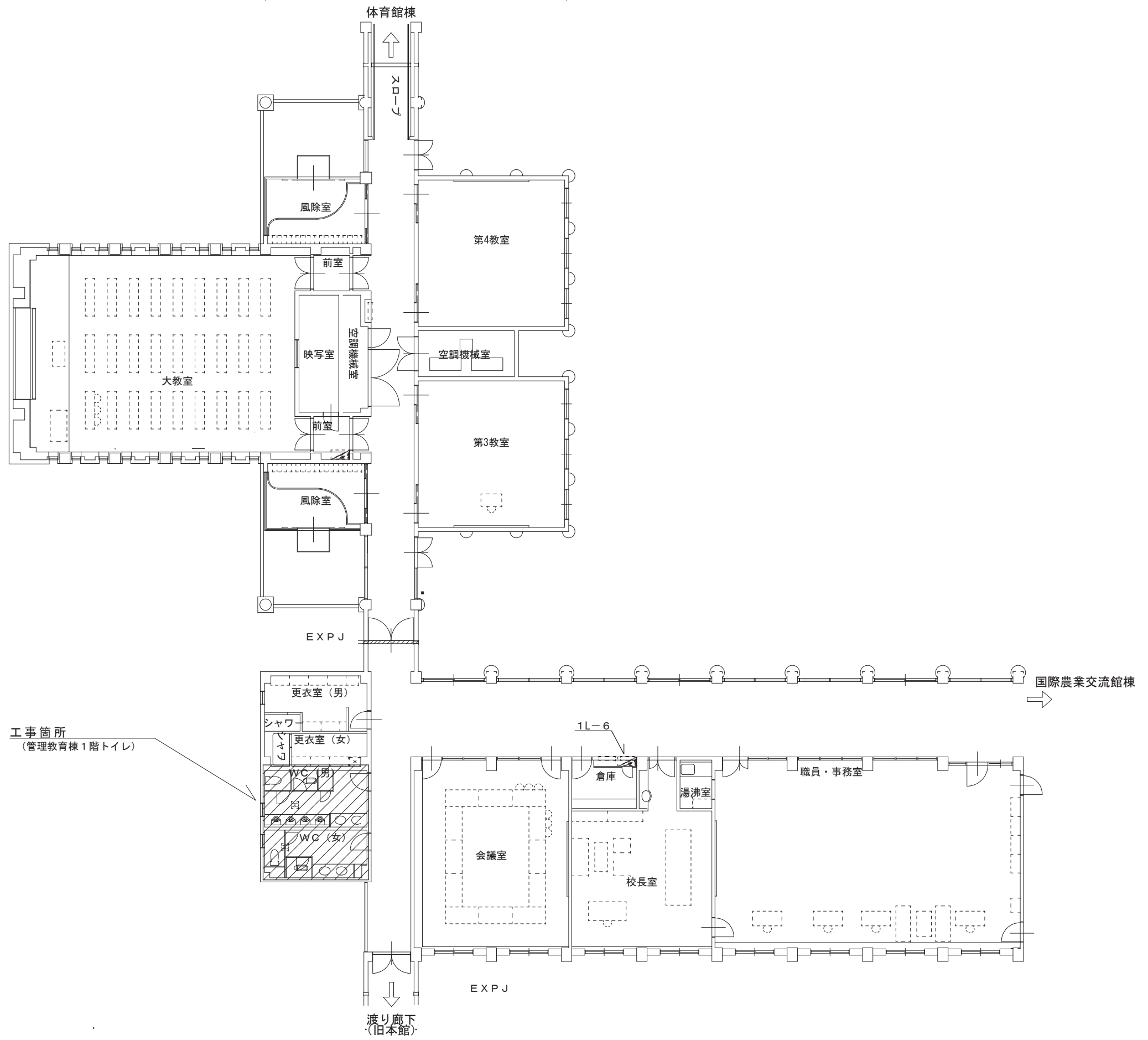

管理教育棟 1階平面図 S=1/200

鳥取県  
令和5年度  
中部環境建築局

工事名称	農業大学校男子寮3階トイレほか改修工事	SCALE	DATE	中部総合事務所環境建築局 建築住宅課	年度	番号
図名	管理教育棟1階平面図	1/200	R6.3		R5	6



改修器具表

名称	参考品番	数量
洋風大便器	CFS494MCHNS TV565CP TCF587 YH702	2
温水洗浄便座	TCF587 TV550CS TSF640AR スパッド	2

撤去器具表

名称	参考品番	数量
和風便器	C750V TV750CR TS116MD	2

特記

- 上記の和風便器を箇所の和風便器を和洋リモデル、和洋改修工法にて洋式化すること。
- 下図の斜線部のトイレブース内の床シート(塩ビシート2.0t)の撤去、貼替を行うこと。  
ブース壁部廻りコーキングおよび扉下部のシート熱融着共

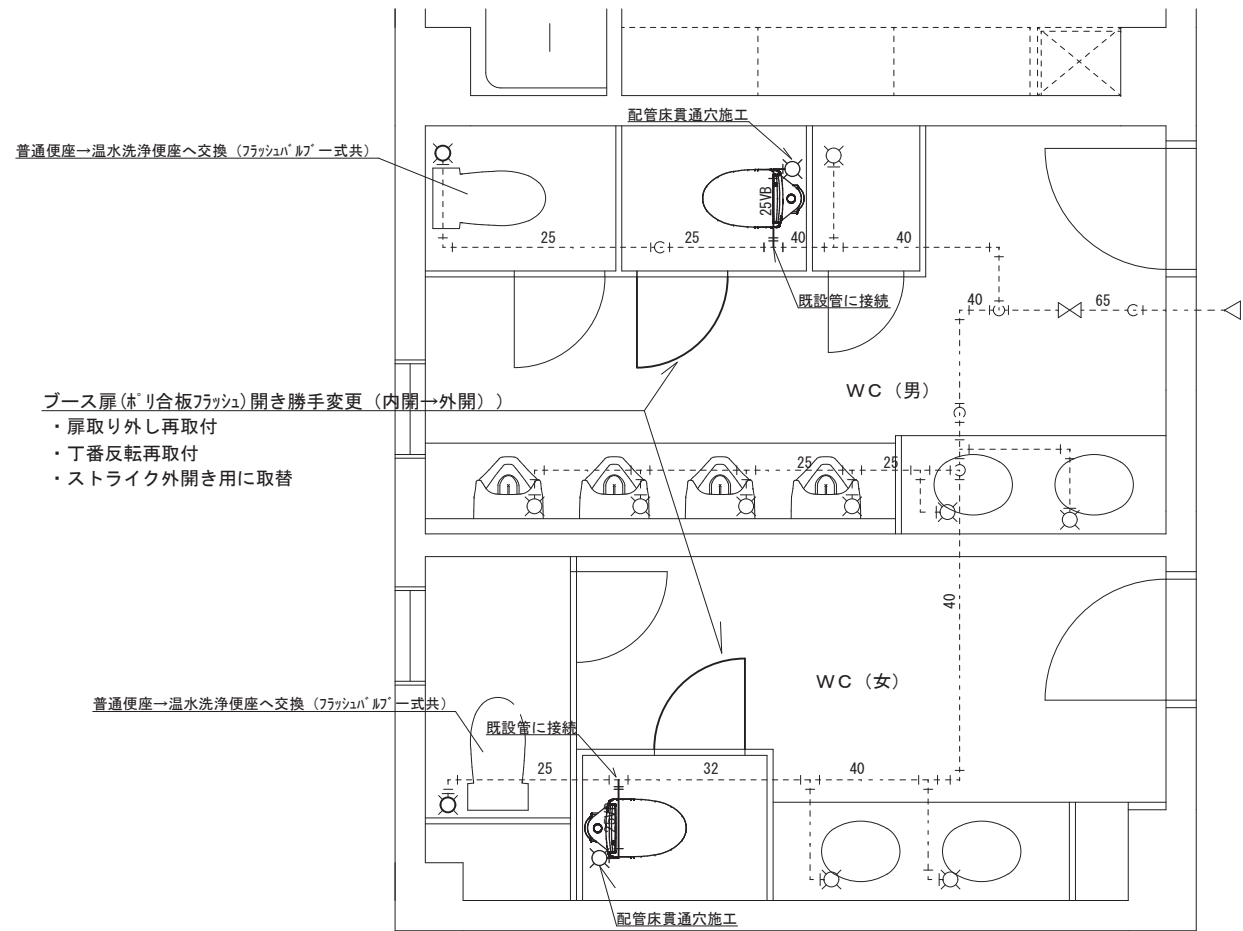

改修後管理教育棟1階トイレ配置配管図 S=1/50

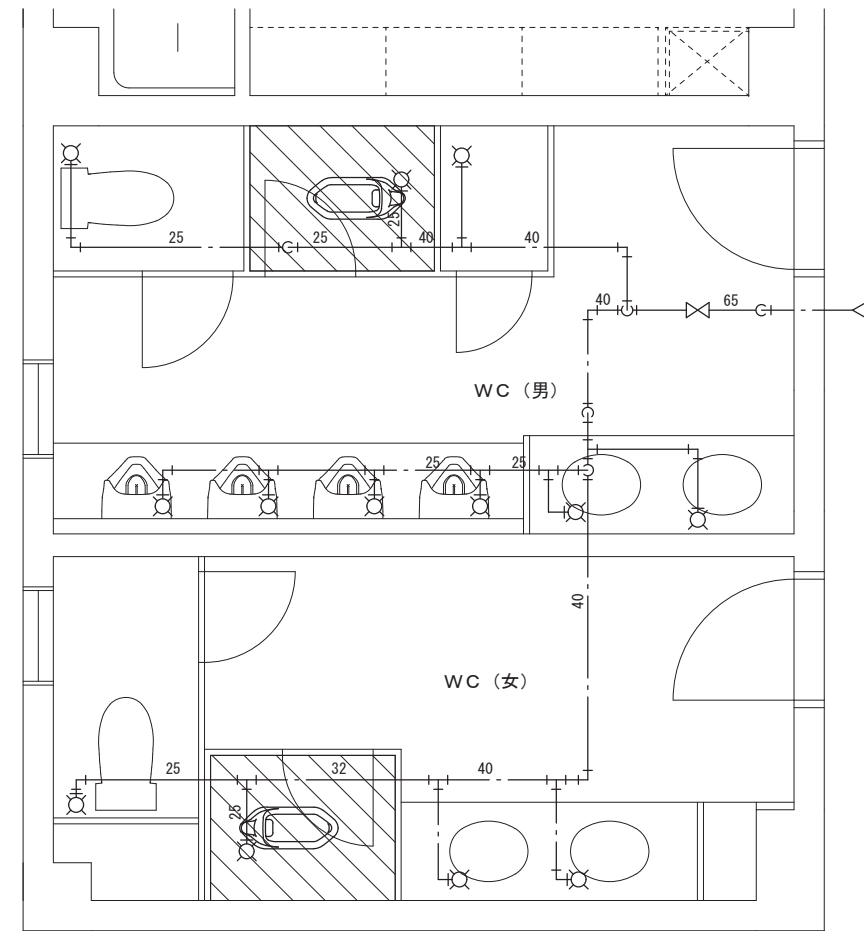

既設管理教育棟1階トイレ配置配管図 S=1/50



工事名称	農業大学校男子寮3階トイレほか改修工事	SCALE	DATE	中部総合事務所環境建築局 建築住宅課	年度	番号
図名	改修後、既設管理教育棟1階トイレ配置配管図、改修、撤去器具表	1/50	R6.3		R5	7



EM-EEF2.0-3C(1芯アース) 天井内隠ぺい  
 ※立下り部MM-AIにて保護のこと

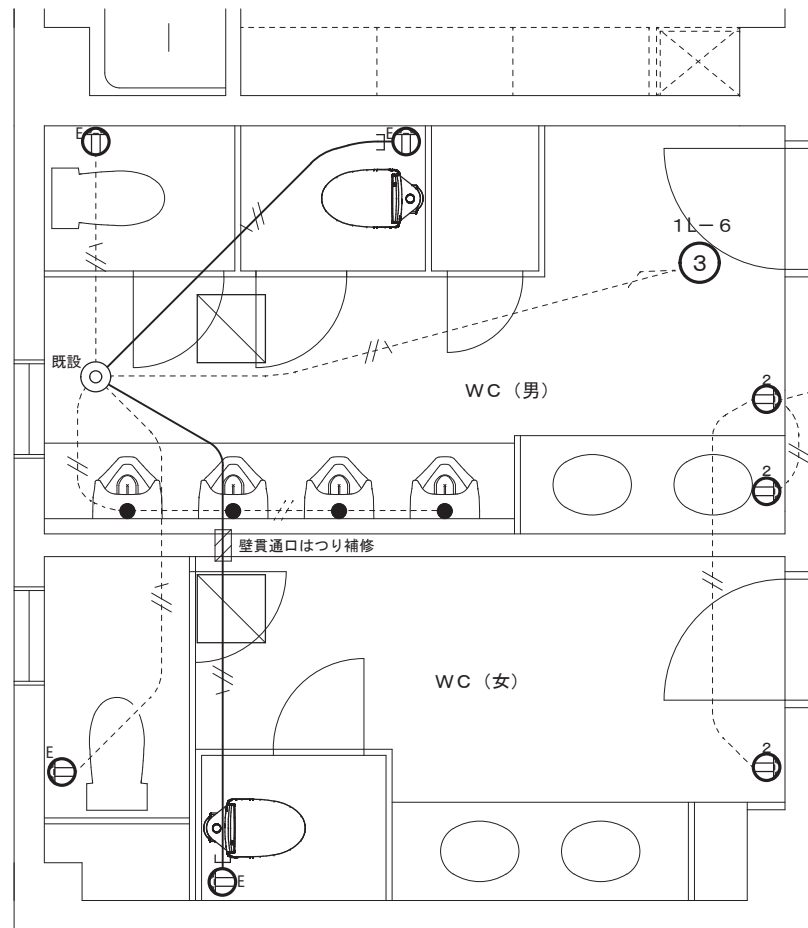

改修後管理教育棟1階トイレ配線図 S=1/50

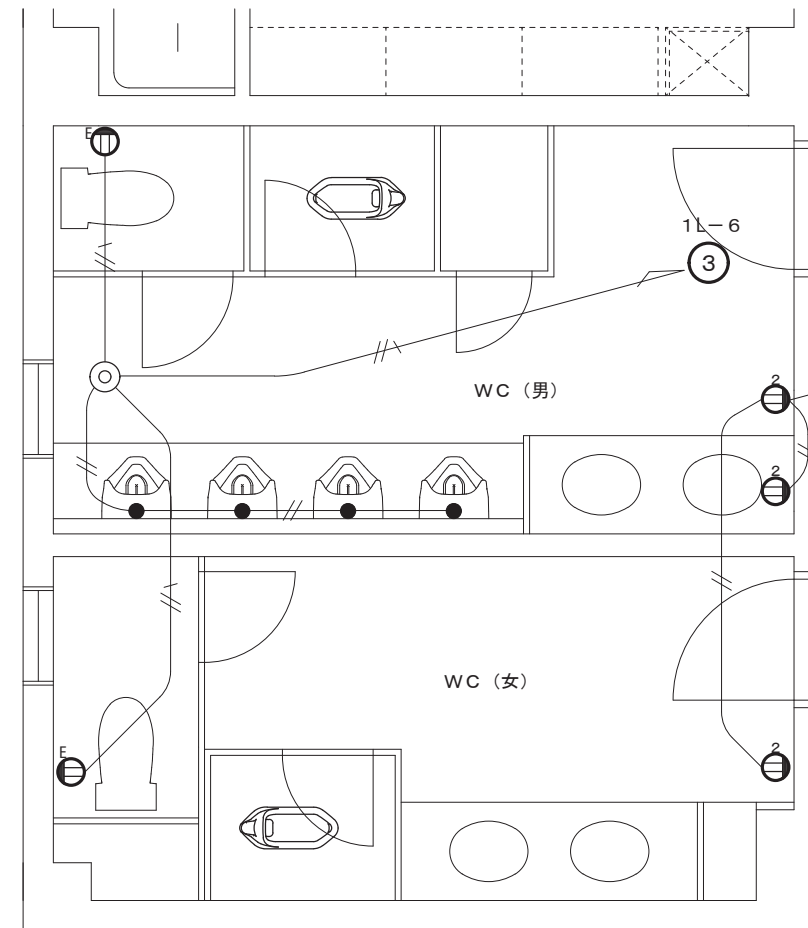

既設管理教育棟1階トイレ配線図 S=1/50



工事名称	農業大学校男子寮3階トイレほか改修工事	SCALE	DATE	中部総合事務所環境建築局 建築住宅課	年度	番号
図名	改修後、既設管理教育棟1階トイレ配線図	1/50	R6.3		R5	8



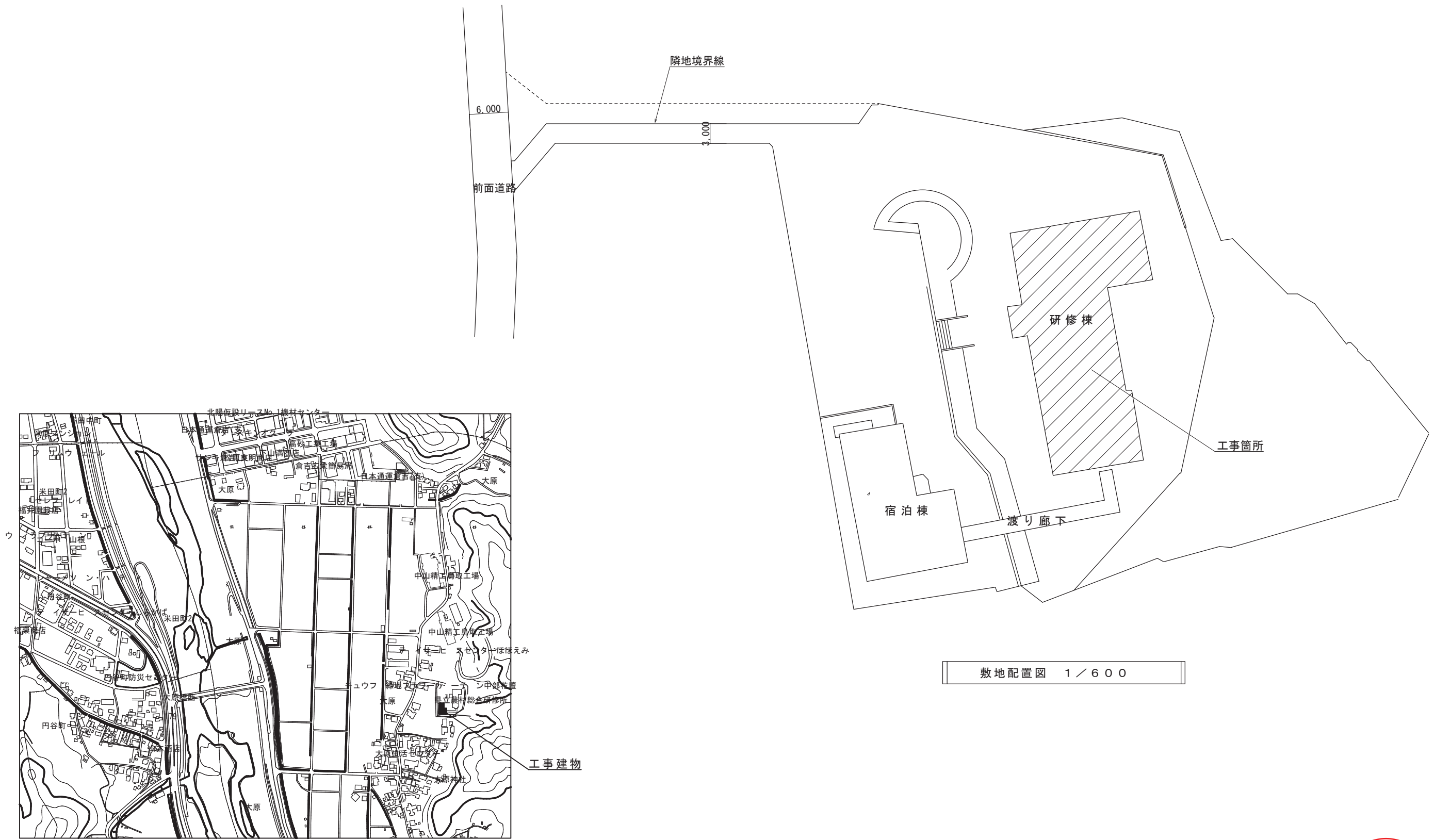

附近見取図 No Scale

敷地配置図 1 / 600



工事名称	農村総合研修所研修棟トイレ改修工事	SCALE	DATE		年度	番号
図名	附近見取図、敷地配置図	1/600,-	R 6. 3		R 5	1

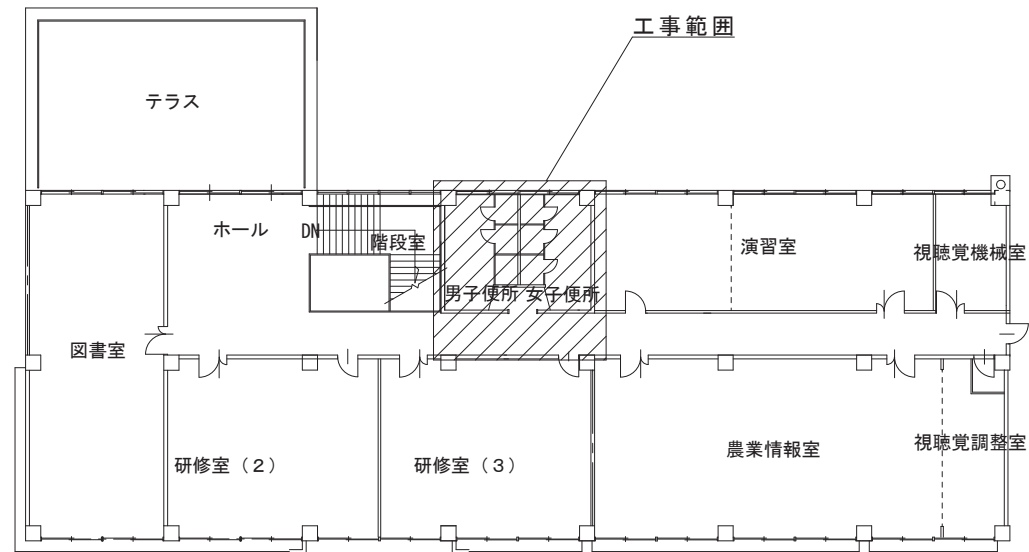

2階平面図 1/300

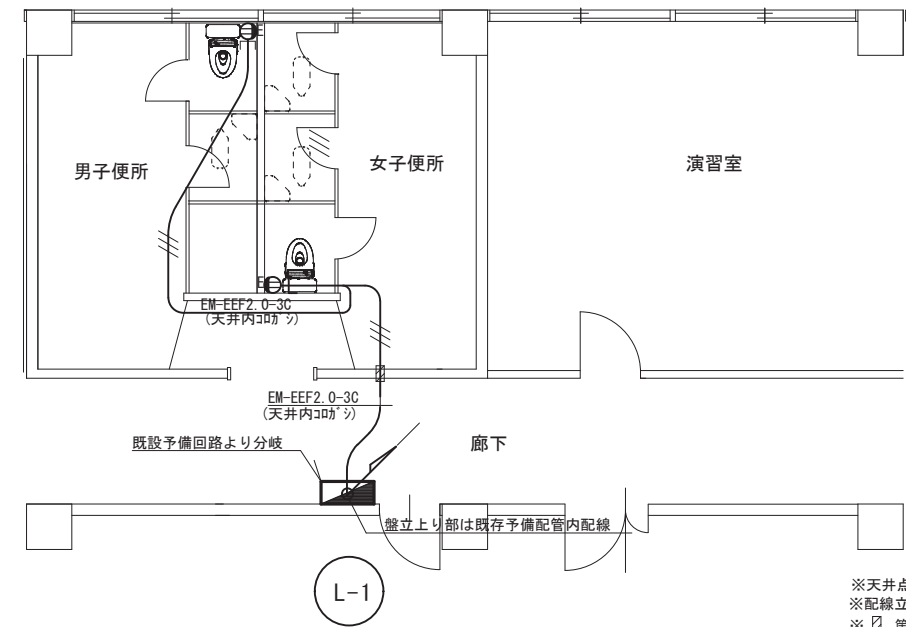

2階配線配置平面図 1/100

※天井点検口(450角)新設 1ヶを見込む  
 ※配線立下り部はMM-Aにて保護のこと。  
 ※ 箇所は壁機械はつり復旧部

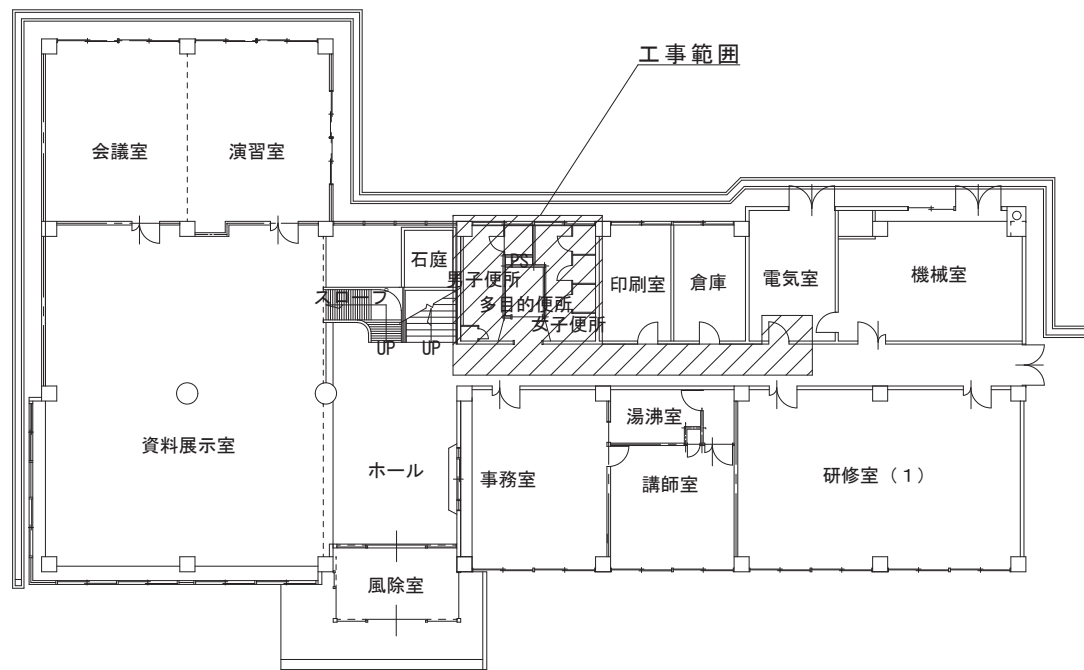

1階平面図 1/300

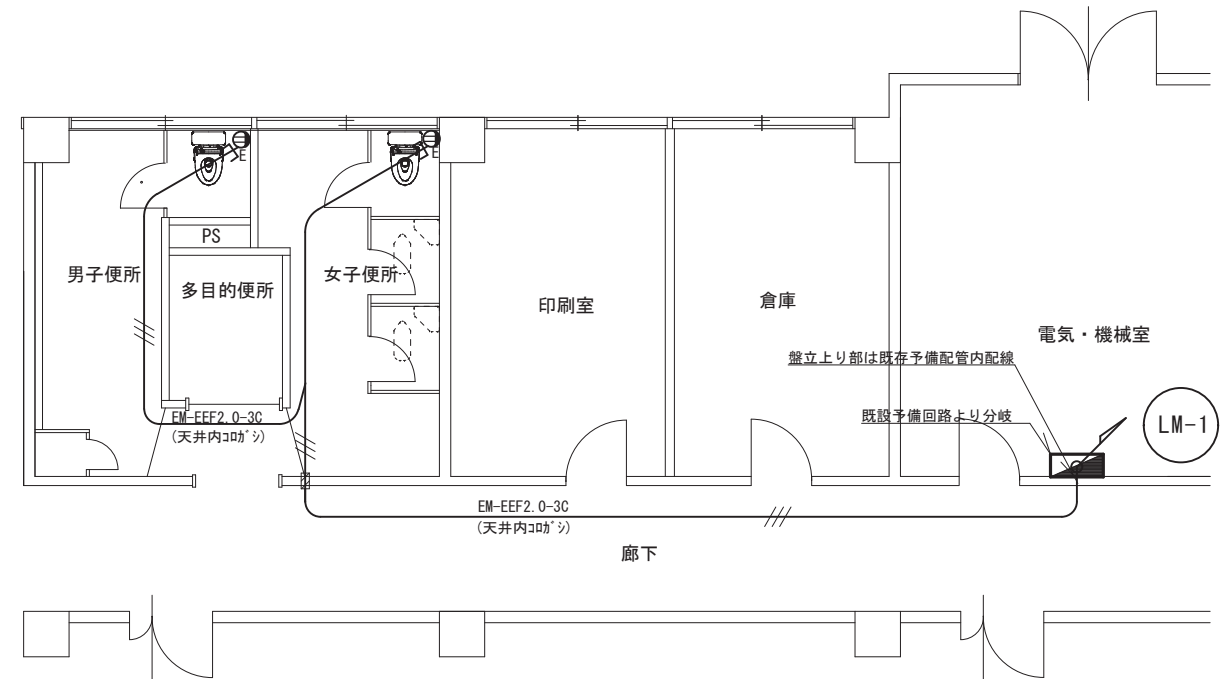

1階配線配置平面図 1/100

※天井点検口(450角)新設 1ヶを見込む  
 ※配線立下り部はMM-Aにて保護のこと。  
 ※ 箇所は壁機械はつり復旧部



工事名称	農村総合研修所研修棟トイレ改修工事	SCALE	DATE	年度	番号
図名	1、2階平面図、1、2階配線配置平面図	1/300, 100	R 6. 3	R 5	2

改修器具表

名称	参考品番	数量
洋風大便器	CS597BMS SH596BAR TCF587 YH702 TN98L2X20	4

撤去器具表

名称	参考品番	数量
和風便器	和風大便器 隅付ロータンク 紙巻器 (INAX)	4

反転

ブース扉(ホリ合板フラッシュ)開き勝手変更(内開→外開)

- ・扉取り外し再取付
- ・丁番反転再取付
- ・ストライク外開き用に取替

※反転の特記なきトイレブース扉(計5枚)の建付調整を行うこと。  
 ※ブース扉改修参考図に従いブース扉にSUS製幅木を片面に設置のこと。(計9箇所)

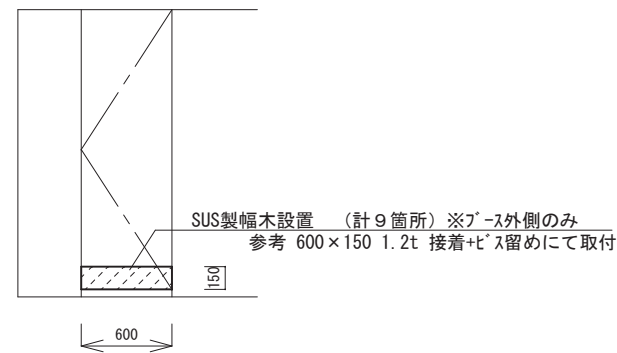

ブース扉改修参考図 1/50

特記

- 1 上記の和風便器を箇所の和風便器を和洋リモデル、和洋改修工法にて洋式化すること。
- 2 下図の斜線部のトイレブース内をモザイクタイル(25口)貼りを施工すること。
- 3 壁面の撤去ねじ穴等はコーキング等にて始末のこと。

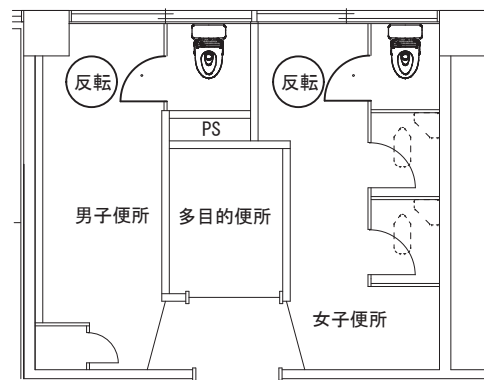

改修1階男女便所配置図 1/100

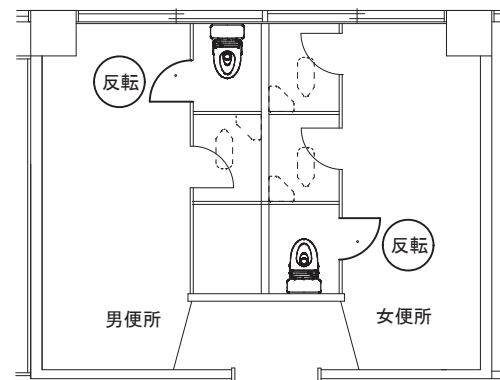

改修2階男女便所配置図 1/100

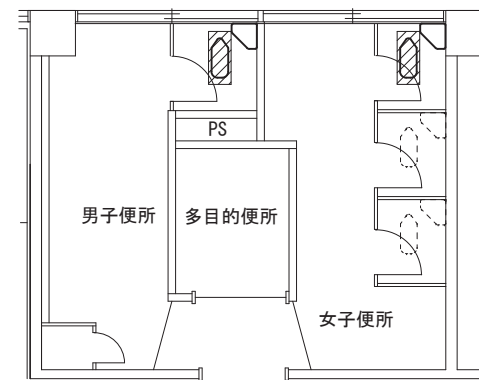

既設1階男女便所配置図 1/100

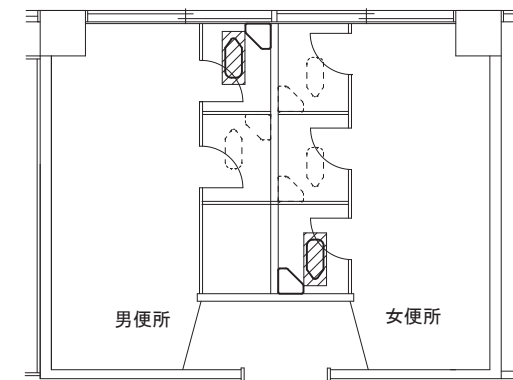

既設2階男女便所配置図 1/100



工事名称	農村総合研修所研修棟トイレ改修工事	SCALE	DATE	年度	番号
図名	改修・既設1、2階男女便所配置図、改修、撤去器具表、ブース扉改修参考図	1/100、50	R 6. 3	R 5	3

# 建設技術センター本館2階便所改修工事

図番	図名
0	図面リスト・特記仕様書
1	附近見取図、敷地配置図
2	改修後、既設2階男女便所配置図、改修、撤去器具表
3	改修後、既設2階男女便所平面図
4	改修2階男女便所、改修2階配線図

**特記仕様書**

**1 一般事項**

(1) 現場説明書、質問回答書、特記仕様書及び図面に記載されていない事項は、すべて国土交通省大臣官房官庁営繕部監修の「公共建築工事標準仕様書（機械設備工事編）（令和4年版）」（以下「標準仕様書」という。）及び「公共建築設備工事標準図（機械設備工事編）（令和4年版）」（以下「標準図」という。）による。ただし、改修工事については「公共建築改修工事標準仕様書（機械設備工事編）（令和4年版）」（以下「改修標準仕様書」という。）による。

(2) 国土交通省大臣官房官庁営繕部監修の「機械設備工事監理指針（令和4年版）」（以下「監理指針」という。）を適用する。

(3) 電気設備工事及び建築工事を本工事に含む場合、電気設備工事及び建築工事はそれぞれの標準仕様書、改修標準仕様書及び監理指針を適用する。

**2 特記事項**

(1) 官公署その他への手続  
工事の施工に伴い必要な官公署その他への手続き、検査並びにその費用は、受注者の負担とする。

(2) 機材等  
本工事に使用する設備機材等は、設計図書に規定するもの又はこれらと同等以上の品質及び性能を有するものとする。なお、（一社）公共建築協会発行の「建築材料・設備機材等品質性能評価事業設備機材等評価名簿」による場合は評価書の写しを監督職員に提出するものとする。

(3) 機材の品質・性能証明  
JISマーク等のある機材を使用する場合は、標準仕様書第1編第1章第4節1.4.2(c)により、品質及び性能を有することの証明となる資料の提出を省略できる。ただし標準仕様書に規定される製作図、試験成績書等は除く。

(4) 施工図等  
提出した施工図等の著作権に係わる当該建物に限る使用権は発注者に移譲するものとする。

(5) 完成写真等  
国土交通省大臣官房官庁営繕部監修の「工事写真撮影ガイドブック機械設備工事編 平成30年版」による。完成写真（カラーサービス判：2部）、工事写真（カラーサービス版：1部）を提出する。（電子データ共）

(6) 完成図等  
次の図書を工事の完成引渡し時に監督職員に提出する。  
・完成図、施工図（CADデータ、PDFデータ）1部  
・完成図2つ折製本（A3判）2部  
・完成図（A4版市販ファイル）：完成写真、完成図A4折、施工図、主要機器図、試験成績書 2部  
・保守用説明書（A4版市販ファイル）：保守に関する指導案内書、機器取扱説明書、主要機器一覧表 2部  
・保証書 1部  
・官公署届出書類 1部

(7) 技能士の適用  
配管2級

(8) 電気保安技術者  
適用しない

(9) 工事用水・電力  
本工事に必要な工事用水、電力などの費用はすべて受注者の負担とする。

(10) 表示板  
設ける。（寸法等は下図による。）

(11) 補修など  
工事の施工に伴い既存部分を汚染又は損傷した場合は、既成にならない補修する。

(12) 火災保険等  
工事目的物及び工事材料等工事施工途中の事故に伴う損害を補てんするため火災保険等に加入する。（保険の加入期限は、工事完成引渡しまで【概ね工期+21日】とする。）

※ 技能士名札参考図

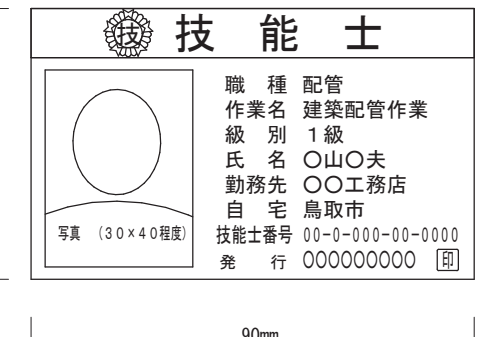

※ 工事表示板（書体は角ゴシックとする）

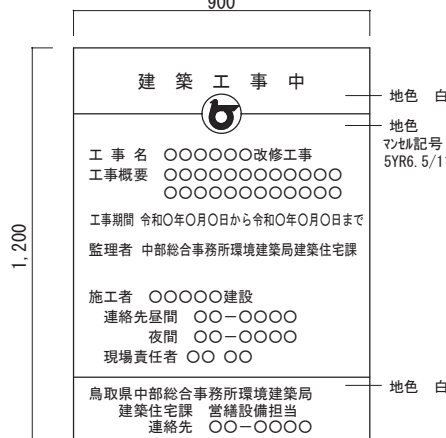



工事名称	建設技術センター本館2階便所改修工事	SCALE	DATA	鳥取県中部総合事務所環境建築局建築住宅課	年度	図面NO.
図名	図面リスト・特記仕様書	—	R6.3		R5	0



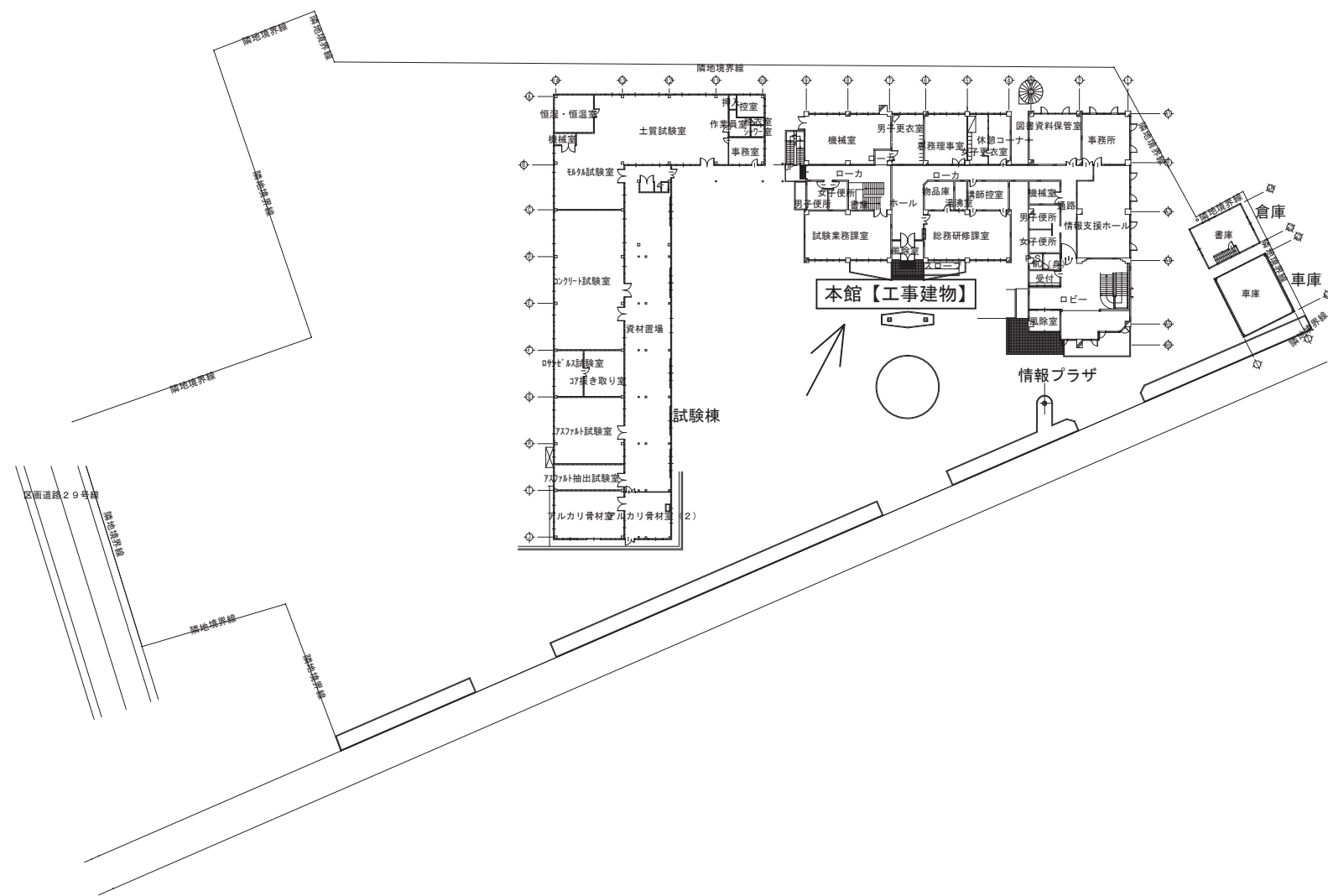

附近見取図 No Scale



敷地配置図 1 / 800



工事名称	建設技術センター本館2階便所改修工事	SCALE	DATE	本館	年度	番号
図名	附近見取図、敷地配置図	1/800,-	R 6. 3		R 5	1



改修器具表

名称	参考品番	数量
洋風大便器	CS597BMS SH596BAR TCF587 YH702	3

撤去器具表

名称	参考品番	数量
和風便器	C375V TV173 T82C32 TS116RAY	3
掃除器具流し	SK22	1

特記

- 1 上記の和風便器を箇所の和風便器を和洋モデル、和洋改修工法にて洋式化すること。
- 2 掃除器具流し撤去後、給水は化粧プラグ止め、排水はコーキング等で厳重に封止し化粧プレートビス止めにて処理のこと。

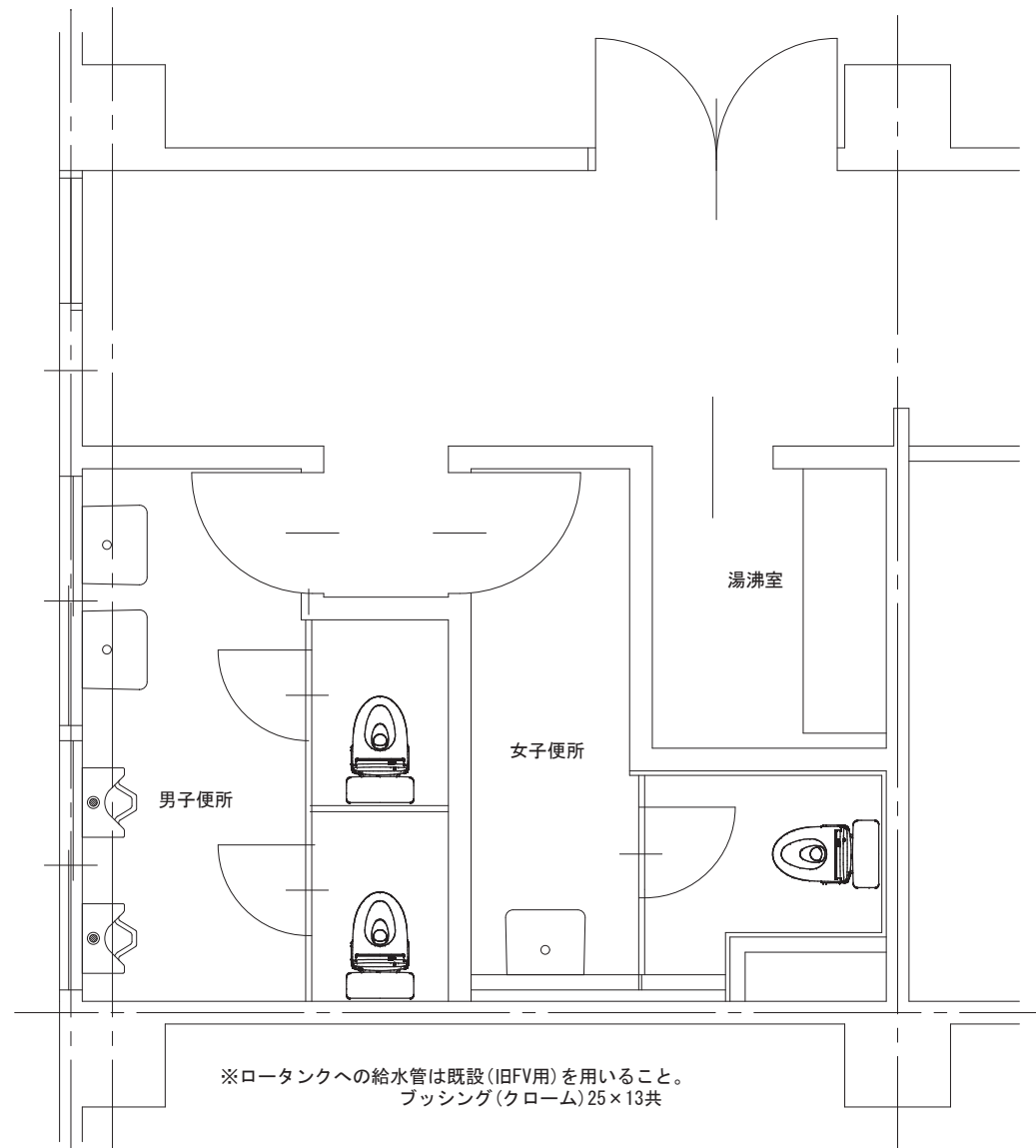

改修後 2階男女便所配置図 1/50

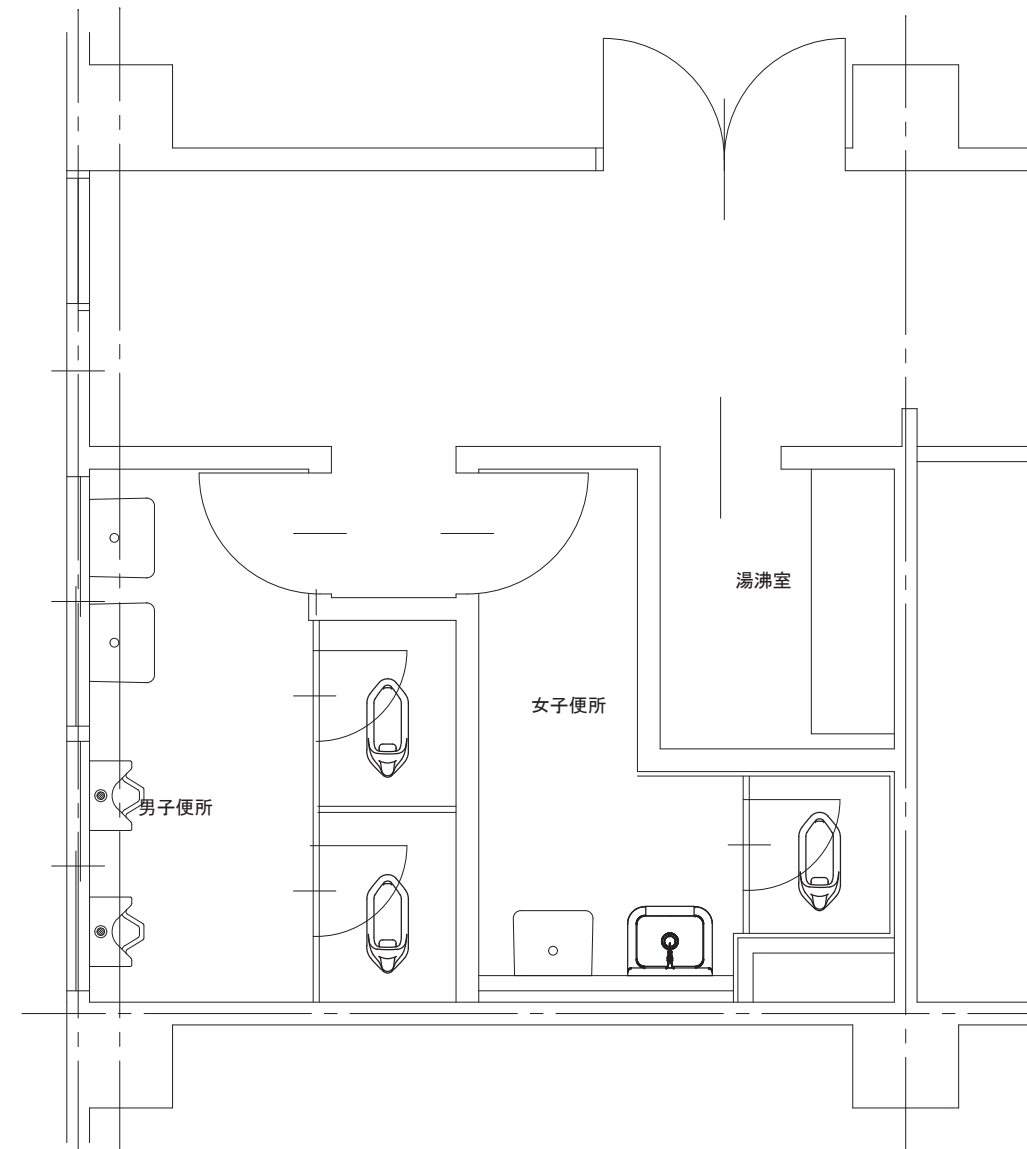

既設 2階男女便所配置図 1/50



工事名称	建設技術センター本館2階便所改修工事	SCALE	DATE	年度	番号
図名	改修後、既設2階男女便所配置図、改修、撤去器具表	1/50	R 6. 3	R 5	2

〈新設トイレブース仕様〉  
 表面材：メラミン化粧板（単色）  
 基材：ペーパーコア  
 筈木：アルミ形材  
 端部：アルミアールエッジ  
 レール：アルミ押出形材  
 脚：SUS  
 その他：非常開錠機能付スライドラッチ  
 戸当たり、帽子掛け

〈既設トイレブース仕様〉（撤去処分）  
 ブース本体：テラゾーブロック40t  
 扉：表面材：ポリ化粧板

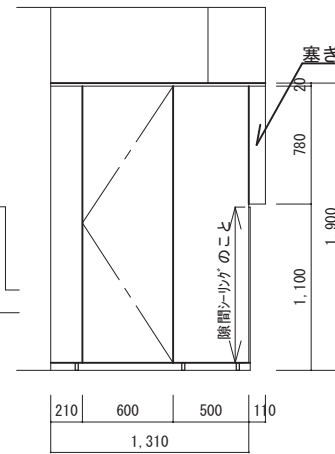

改修ブース建具図 1/50

特記  
 1 下図の斜線部のトイレブース内をモザイクタイル(25口)貼りを施工すること。

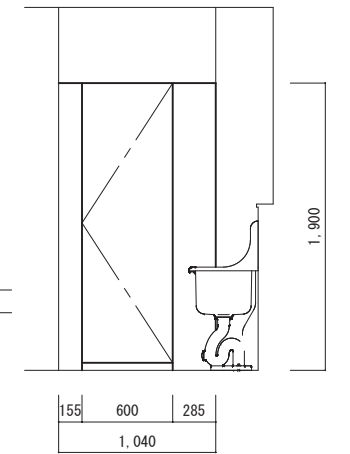

撤去ブース建具図 1/50

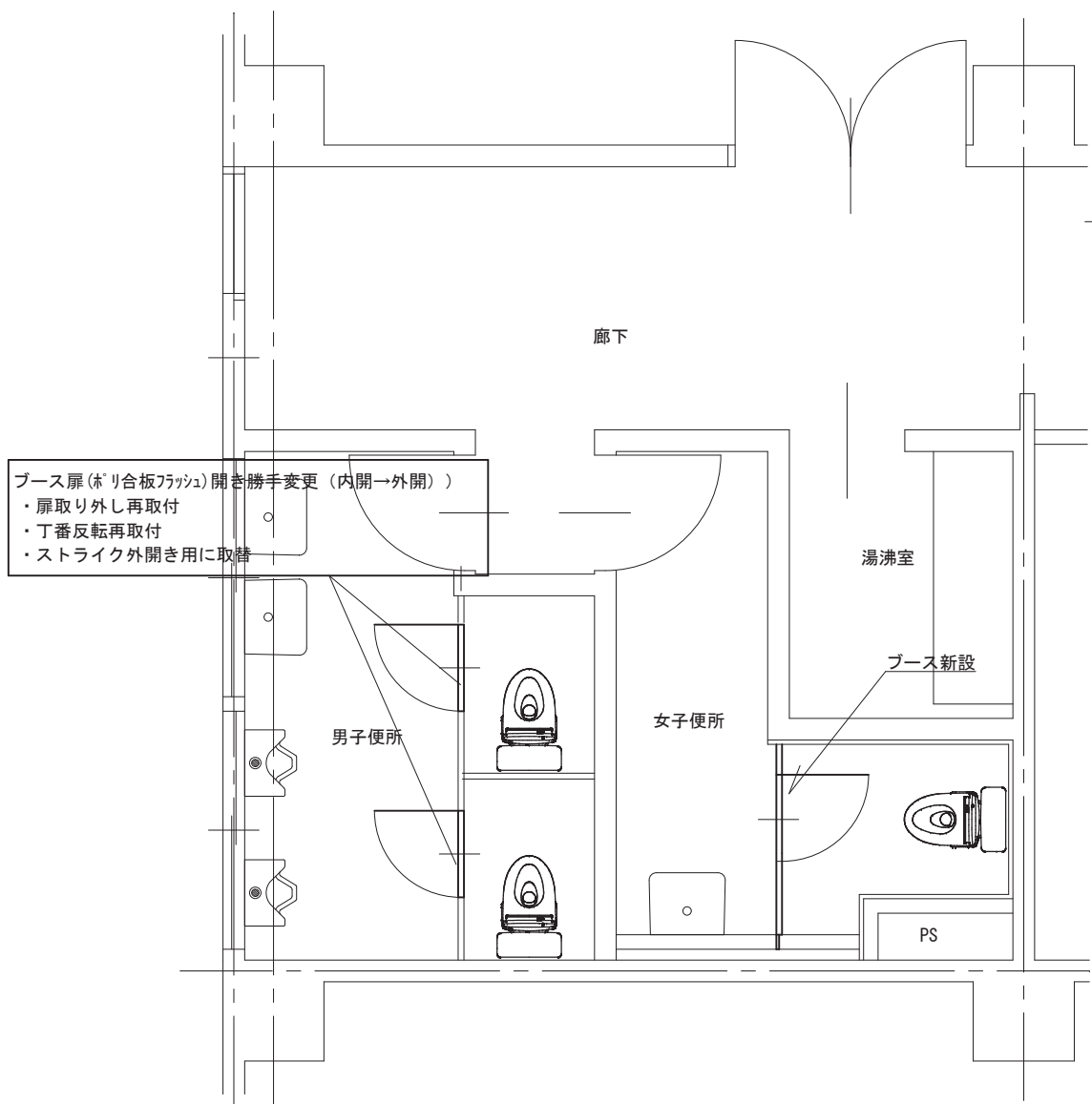

改修後2階男女便所平面図 1/50

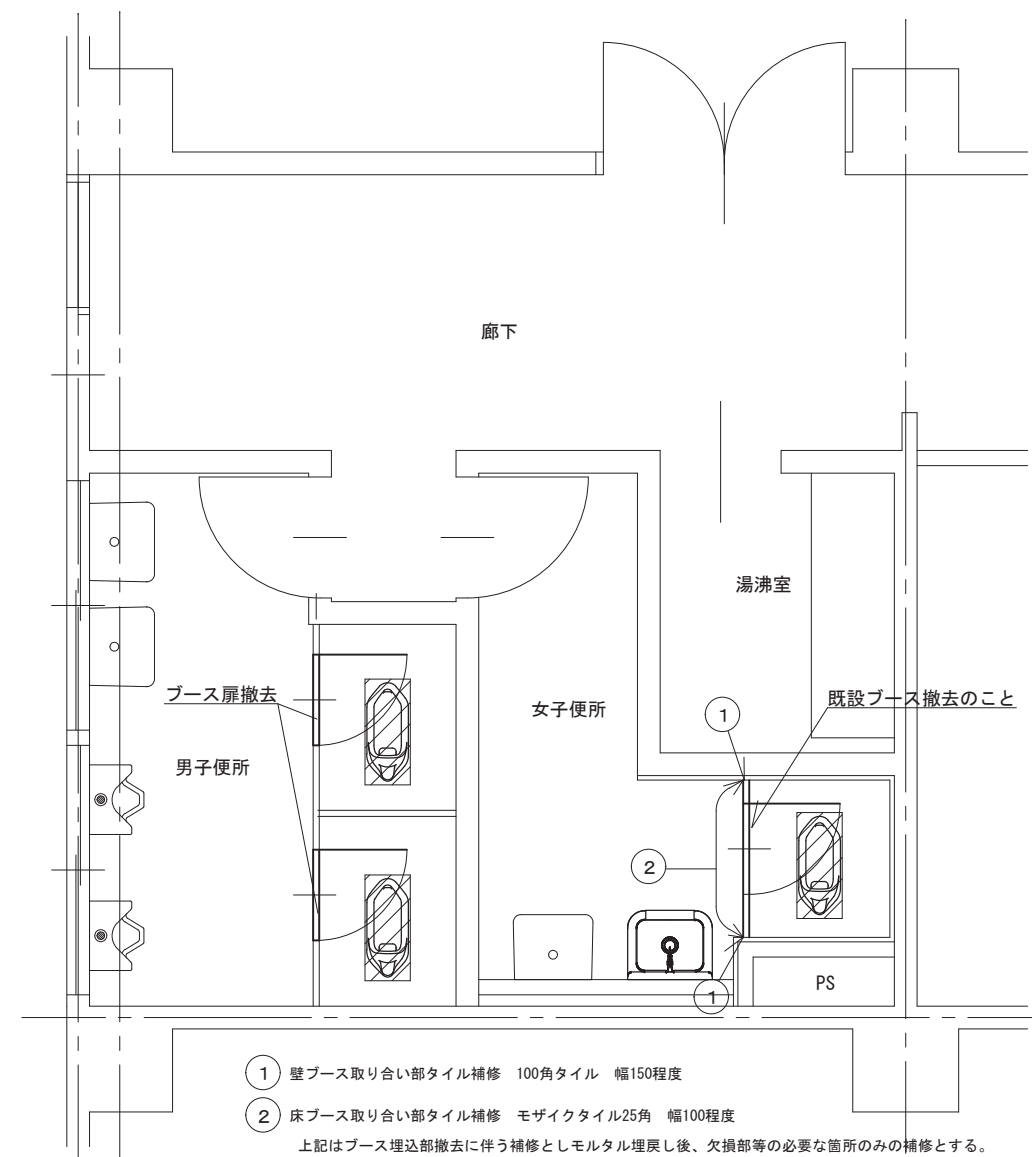

① 壁ブース取り合い部タイル補修 100角タイル 幅150程度  
 ② 床ブース取り合い部タイル補修 モザイクタイル25角 幅100程度  
 上記はブース埋込部撤去に伴う補修としモルタル埋戻し後、欠損部等の必要な箇所のみの補修とする。

既設2階男女便所平面図 1/50



工事名称	建設技術センター本館2階便所改修工事	SCALE	DATE	年度	番号
図名	改修後、既設2階男女便所平面図	1/50	R6.3	R5	3

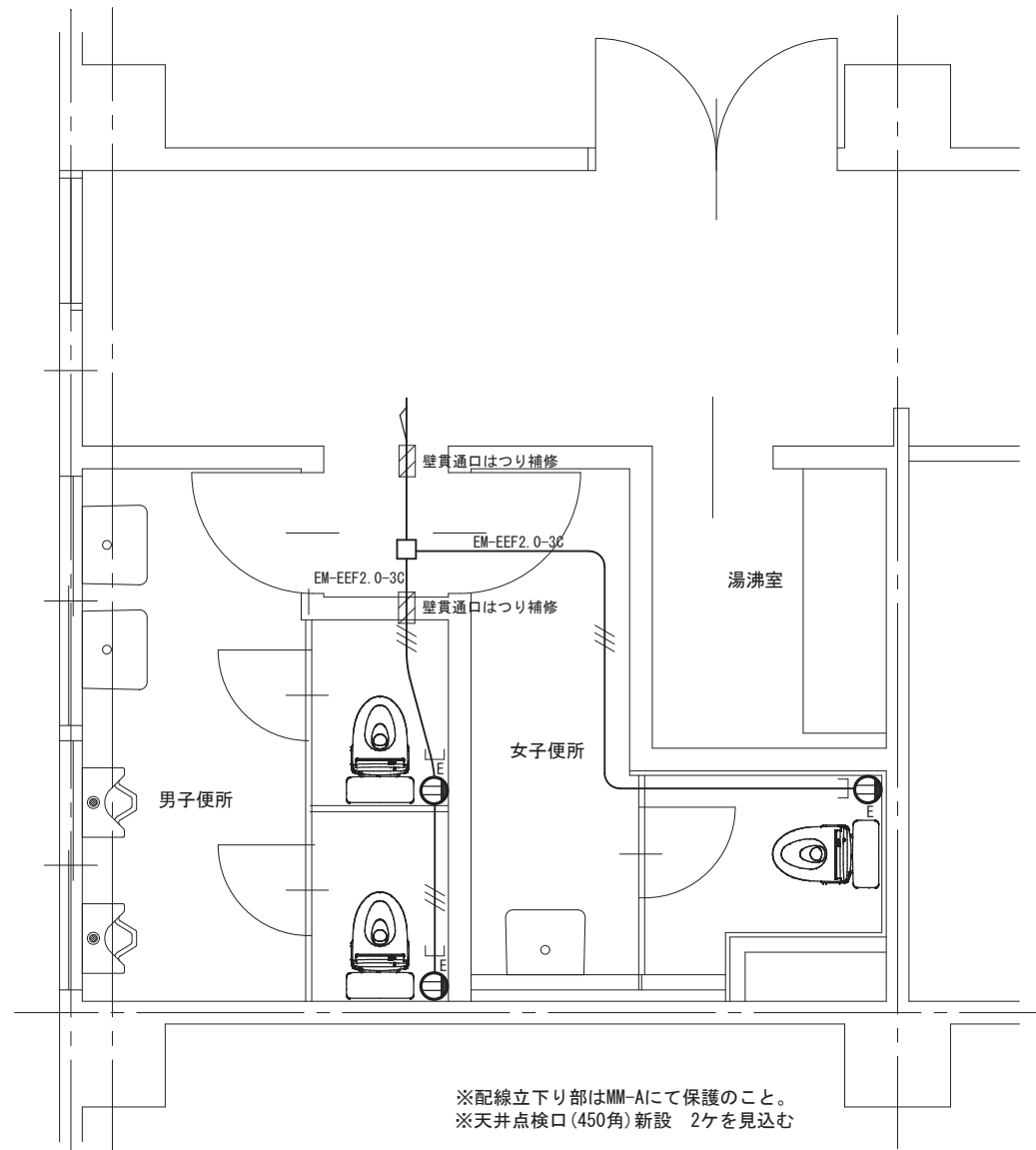

改修後2階男女便所配線図 1/50

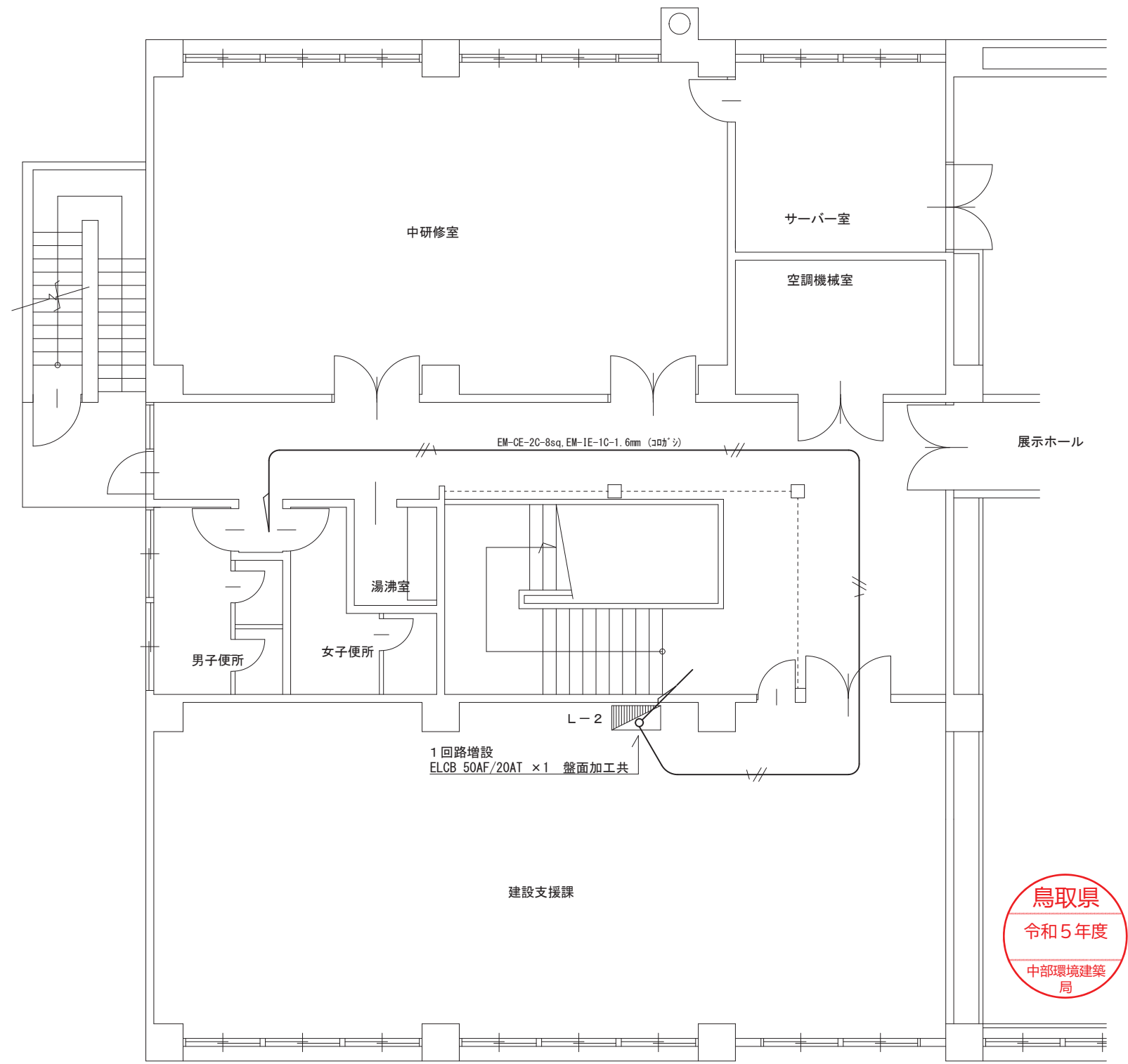

改修2階配線図 1/100



工事名称	建設技術センター本館2階便所改修工事	SCALE	DATE	年度	番号
図名	改修2階男女便所、改修2階配線図	1/50、100	R 6. 3	R 5	4