

# 鳥取県教育センター教育相談棟ほか屋上防水改修工事

## 図面リスト

図面番号	図面名称	縮尺
A-0-0	図面タイトル・図面リスト	無スケール
A-0-1	改修工事特記仕様書(1)	無スケール
A-0-2	改修工事特記仕様書(2)	無スケール
A-0-3	配置図・付近見取図・改修工事概要・概略工程表	1/500
A-0-4	教育相談棟 1階平面図(参考図)	1/100
A-0-5	教育相談棟 2階平面図(参考図)	1/100
A-0-6	教育相談棟 屋上屋根伏図・屋根改修仕上表	1/100
A-0-7	教育相談棟 立面図(参考図)	1/150
A-0-8	教育相談棟 部分詳細図(1)	1/20 1/50
A-0-9	教育相談棟 部分詳細図(2)	1/20 1/50
A-1-0	情報教育棟 1階平面図(参考図)	1/100
A-1-1	情報教育棟 2階平面図	1/100
A-1-2	情報教育棟 屋上屋根伏図(参考図)	1/100
A-1-3	情報教育棟 立面図	1/100
A-1-4	情報教育棟 改修図(玄関位防水・屋外ラップカバー)	1/10 1/20 1/50



TITLE / SUBJECTS	SCALE	DRAM	DATE	DRAM NO.
鳥取県教育センター教育相談棟ほか屋上防水改修工事	無スケール		2025.09	A - 00
図面タイトル・図面リスト				

鳥取県 建設部 登録番号 00-1333  
管理建築士 (一般建築士登録番号28719号) 松岡 俊

図面縮小率 A3 70.7%









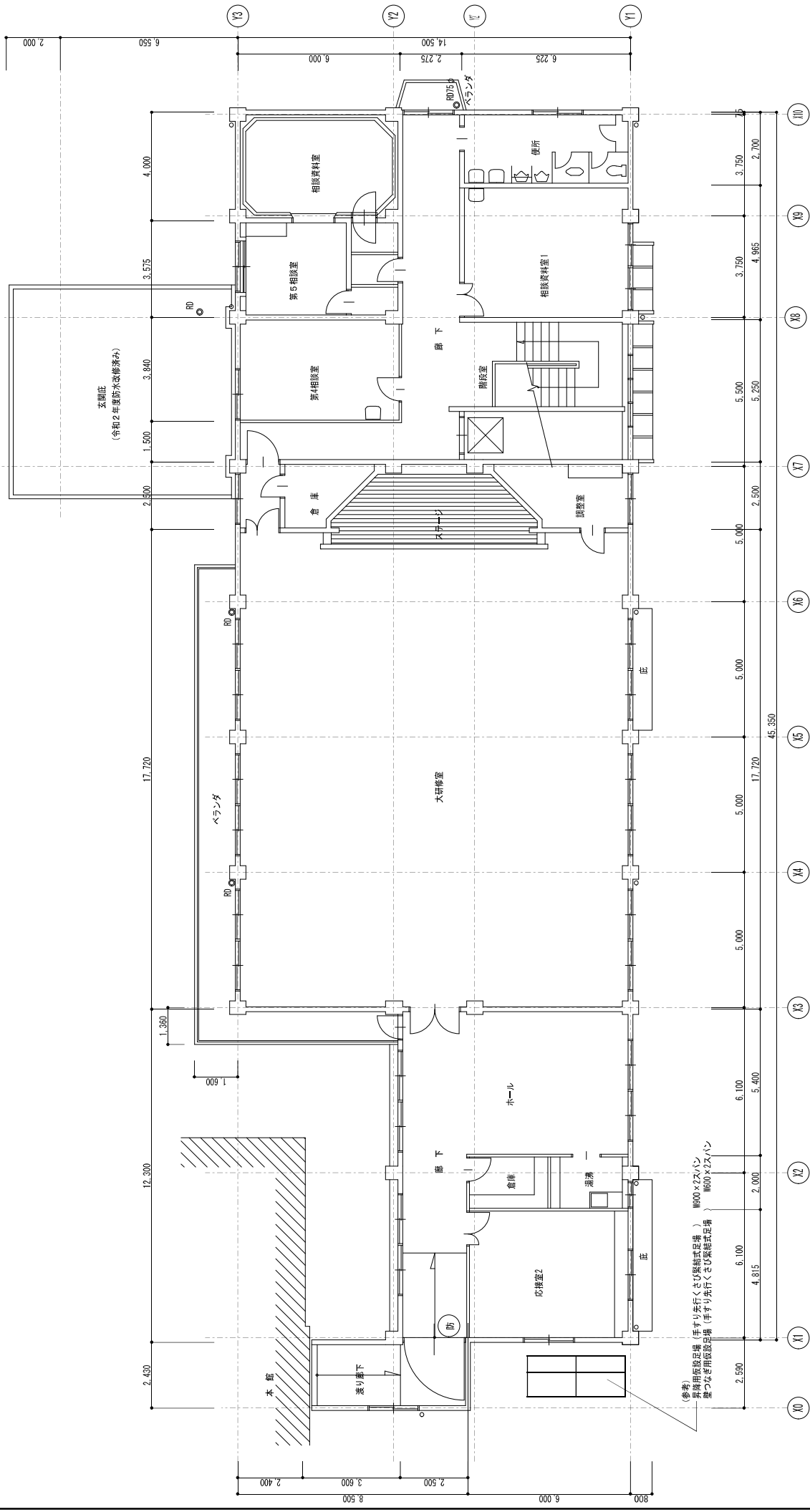

2階平面図 1/100



※図面に記載のある假設出図は全て参考であり、指定取扱いではない。	鳥取県 令和7年度 J1500270 東部建築住宅 事務所	鳥取県 登録番号 00-1333 管理建築士 (一般建築士登録番号 20715号) 松岡 俊	TITLE / SUBJECTS	鳥取県教育センター教育相談棟ほか屋上防水改修工事	DATE	2023.09	DRW NO.	A - 06
	鳥取県 令和7年度 J1500270 東部建築住宅 事務所	鳥取県 登録番号 00-1333 管理建築士 (一般建築士登録番号 20715号) 松岡 俊	鳥取県教育センター教育相談棟ほか屋上防水改修工事	鳥取県教育センター教育相談棟ほか屋上防水改修工事	SCALE	1/100	DRW	鳥取県教育センター
			鳥取県教育センター教育相談棟ほか屋上防水改修工事	鳥取県教育センター教育相談棟ほか屋上防水改修工事				
			教育相談棟 2階平面図 (参考図)	教育相談棟 2階平面図 (参考図)				

※図面に記載のある假設出図は全て参考であり、指定取扱いではない。



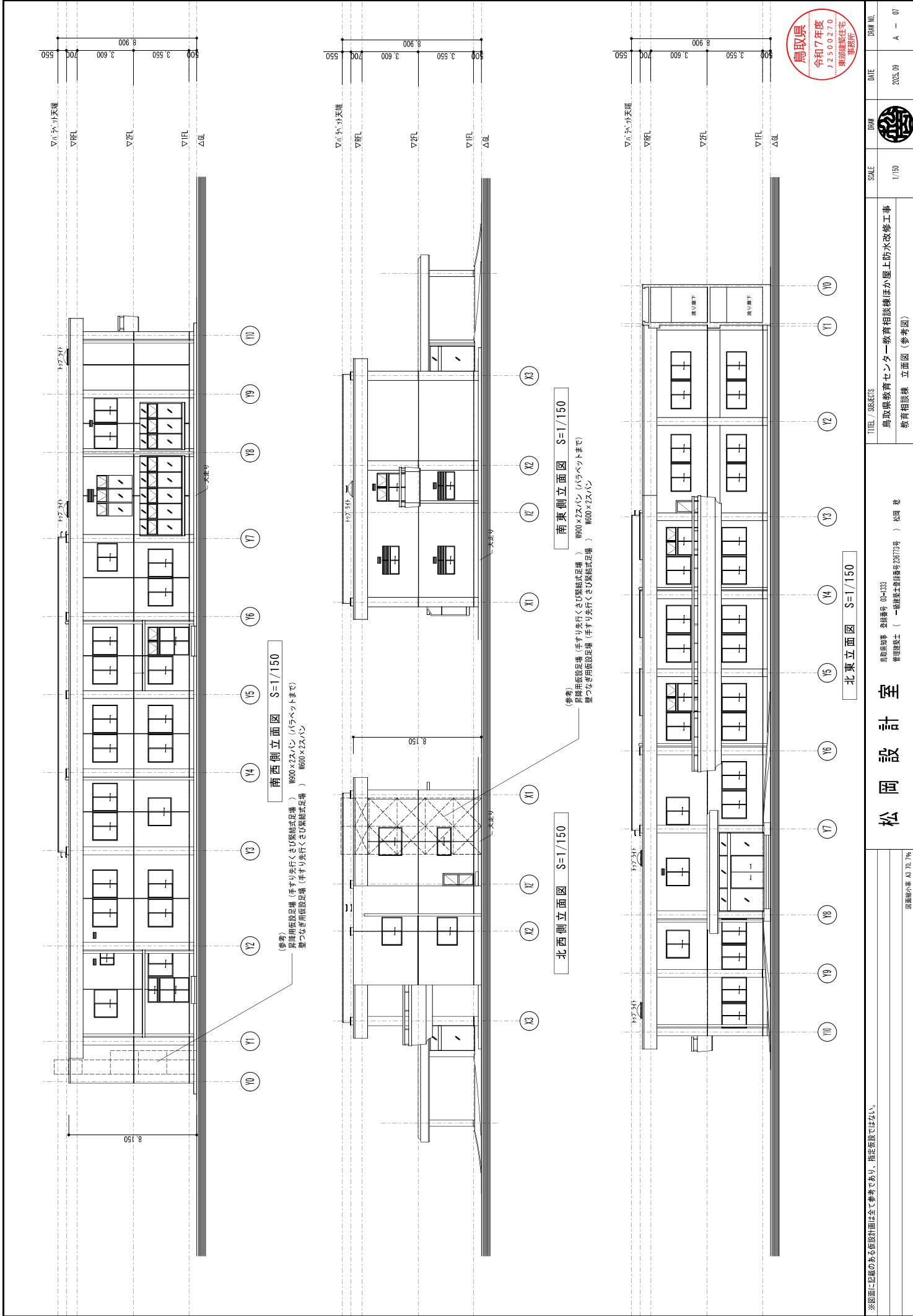

鳥取県  
令和7年度  
J2500270  
県庁建設住宅  
事務所

※図面に記載のある假設計画は全て参考であり、指定図版ではない。	DATE	2025.09	DRW	DRW No.	A - 07
	SCALE	1/150	DRW		
TITLE / SUBJECTS	鳥取県教育センター教育相談棟ほか屋上防水改修工事				
	教育相談棟 立面図 (参考図)				
鳥取県知事 登壇番号 00-1333	松岡 聡				
管理建築士 (一般建築士登録番号 240719号)	松岡 聡				
鳥取県八幡 43 70.79%					

南西側立面図 S=1/150

(参考)  
扉・窓用假設足場 (手すり先行くまひ照結式足場) 扉・窓用假設足場 (手すり先行くまひ照結式足場) 扉・窓用假設足場 (手すり先行くまひ照結式足場) 扉・窓用假設足場 (手すり先行くまひ照結式足場)

北西側立面図 S=1/150

(参考)  
扉・窓用假設足場 (手すり先行くまひ照結式足場) 扉・窓用假設足場 (手すり先行くまひ照結式足場) 扉・窓用假設足場 (手すり先行くまひ照結式足場) 扉・窓用假設足場 (手すり先行くまひ照結式足場)

南東側立面図 S=1/150

(参考)  
扉・窓用假設足場 (手すり先行くまひ照結式足場) 扉・窓用假設足場 (手すり先行くまひ照結式足場) 扉・窓用假設足場 (手すり先行くまひ照結式足場) 扉・窓用假設足場 (手すり先行くまひ照結式足場)

北東側立面図 S=1/150

鳥取県知事 登壇番号 00-1333  
管理建築士 (一般建築士登録番号 240719号) 松岡 聡

<p>① 外壁取合廻り詳細図</p> <p>S=1/20</p> <p>改修後</p>	<p>② 外側パラベット廻り詳細図</p> <p>S=1/20</p> <p>改修前</p>	<p>改修後</p>
<p>③ 内側パラベット廻り詳細図</p> <p>S=1/20</p> <p>改修前</p>	<p>④-1 柱型先端廻り詳細図</p> <p>S=1/20・1/50</p> <p>改修前</p>	<p>改修後</p>
<p>④-2 柱型先端廻り詳細図</p> <p>S=1/20・1/50</p> <p>改修前</p>	<p>④-3 柱型先端廻り詳細図</p> <p>S=1/20・1/50</p> <p>改修後</p>	<p>改修後</p>

鳥取県 建設部 09-1333  
管理課 土 (一般建築士登録番号 248719号) 松岡 俊

鳥取県教育センター教育相談棟ほか屋上防水改修工事  
教育相談棟 部分詳細図 (1)

鳥取県  
令和7年度  
J2500270  
県庁建設住宅  
事務所

DATE 2025.09  
DRAW 松岡 俊  
SCALE 1/20  
1/50  
TITLE / SUBJECTS

【】内は改修内容を示す。  
③・・・仕上表 (改修前) 記号を示す  
④・・・仕上表 (改修後) 記号を示す  
①・・・部分詳細図番号を示す

図面縮小率 A3 70.7%

松岡 設計室

09 - 1333  
鳥取県建設部  
管理課 土 (一般建築士登録番号 248719号) 松岡 俊

鳥取県教育センター教育相談棟ほか屋上防水改修工事  
教育相談棟 部分詳細図 (1)

DATE 2025.09  
DRAW 松岡 俊  
SCALE 1/20  
1/50  
TITLE / SUBJECTS



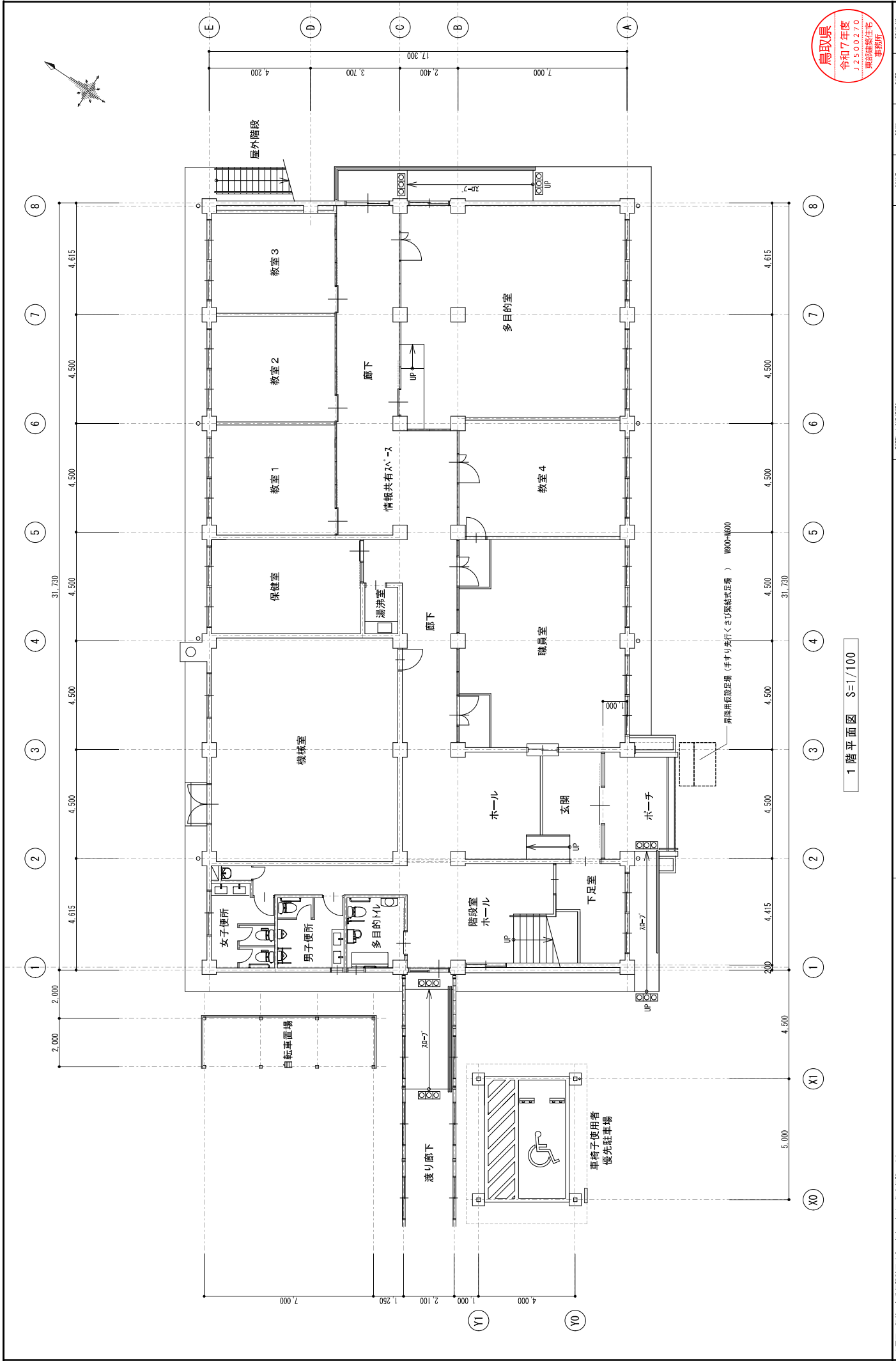

1階平面図 S=1/100

※図面に記載のある図説は全て参考であり、指定図説ではない。	図面縮小率 A3 70.7%
鳥取県知事 登録番号 00-1333 管理建築士 (一般建築士登録番号 28719号) 松岡 俊	図面縮小率 A3 70.7%
鳥取県教育センター教育相談棟ほか屋上防水改修工事 情報教育棟 1階平面図 (参考図)	縮小率 1/100
DATE 2025.09	DRAW 松岡 俊
DRW NO. A-10	

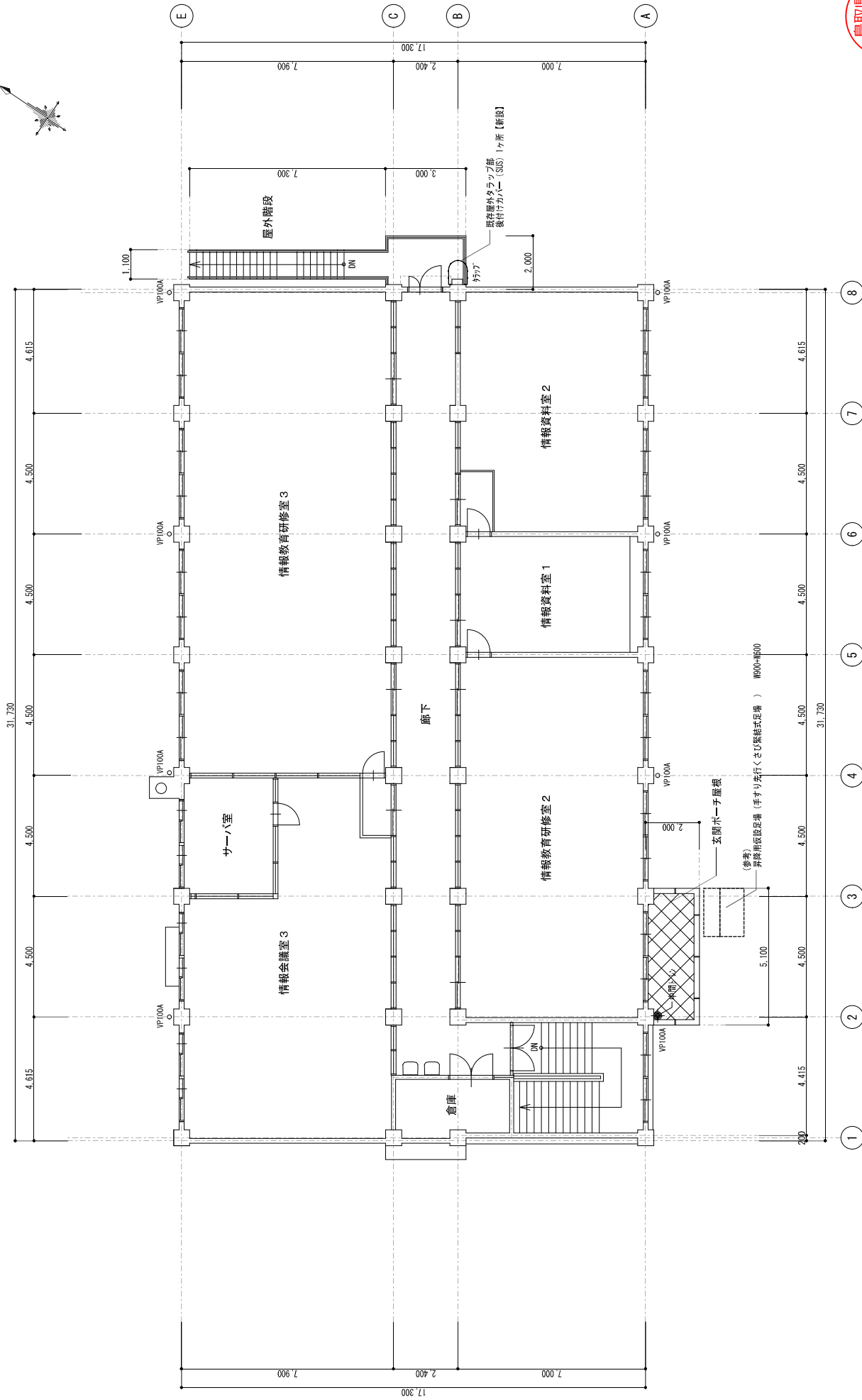

2 階平面図 S=1/100

屋根防水改修範囲を示す

鳥取県  
令和7年度  
J2500270  
県部建設住宅  
事務所

※図面に記載のある取付品は全て参考であり、指定取付品ではない。	図面縮小率	A3 70.7%
	設計者	鳥取県知事 登録番号 00-1333 管理建築士 (一般建築士登録番号 28719号) 松岡 俊
松岡 俊 設計室	鳥取県教育センター教育相談棟ほか屋上防水改修工事 情報教育棟 2階平面図	DATE 2025.09 DRAW 松岡 俊 SCALE 1/100 TITLE / SUBJECTS
		DRW NO. A - 11

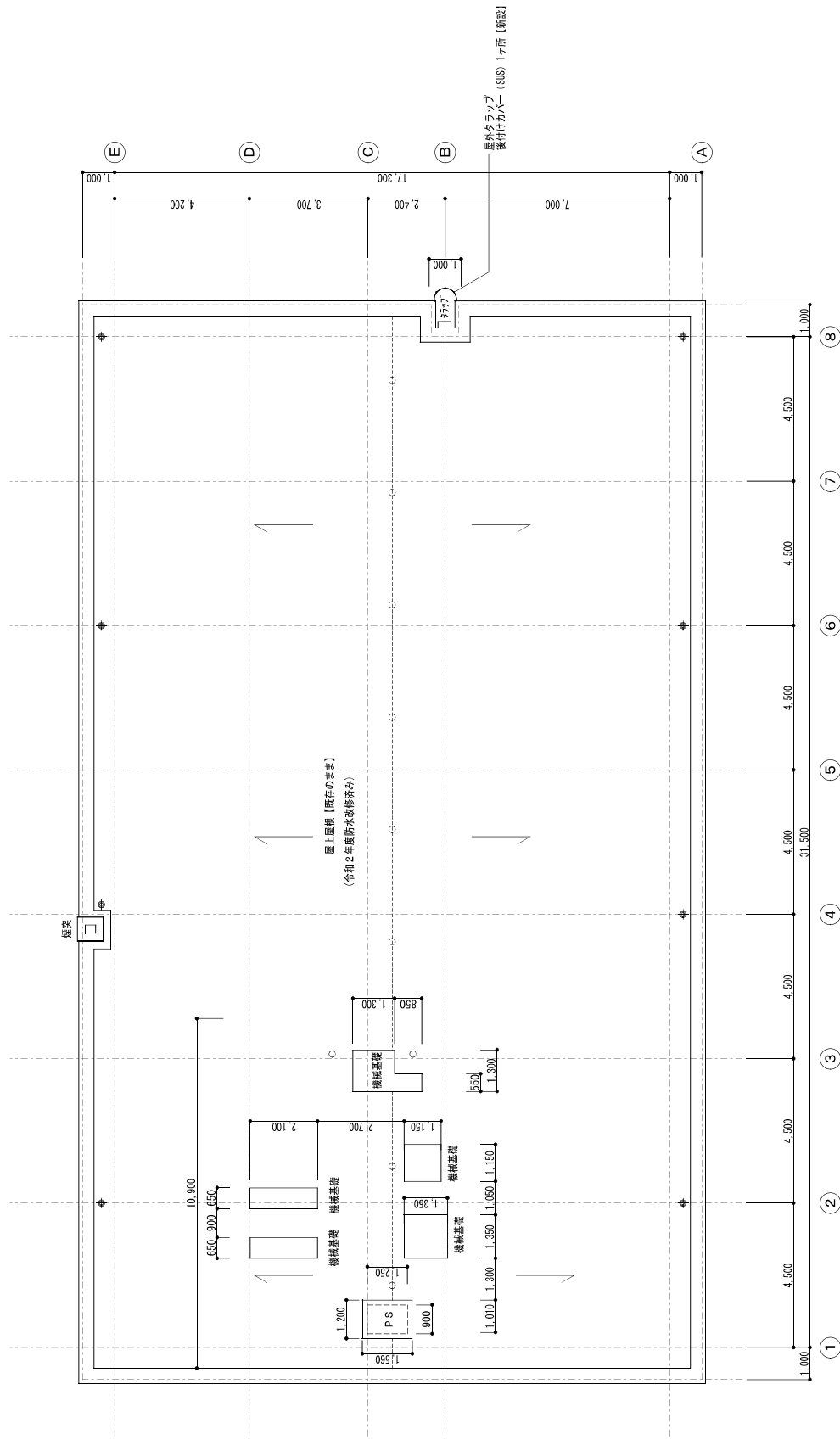

屋上屋根図 S=1/100

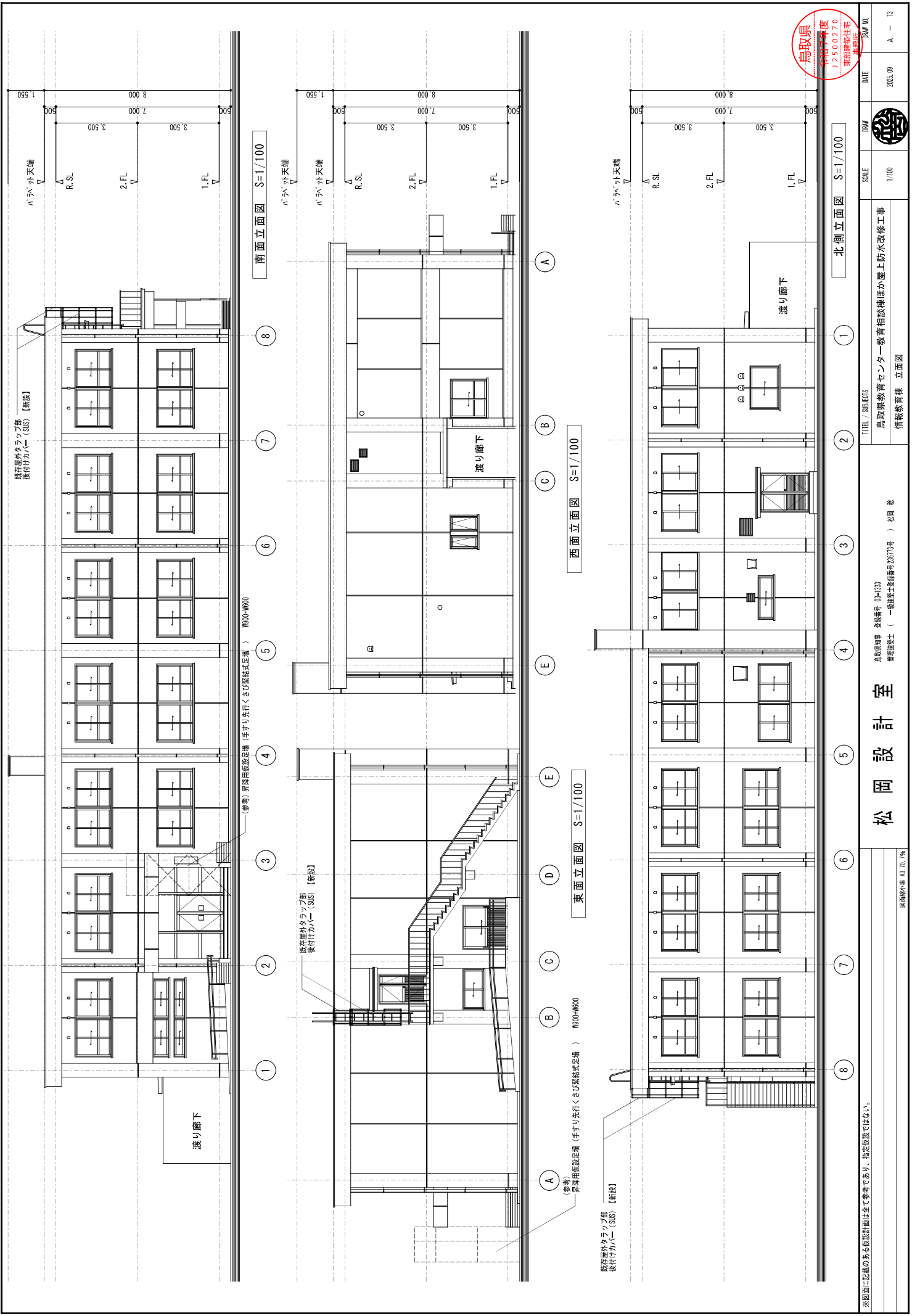

南面立面図 S=1/100

西面立面図 S=1/100

東面立面図 S=1/100

北面立面図 S=1/100

鳥取県 令和5年度 学校庁舎建設 事業採択住宅		DATE 2023.09	DRAW 	SCALE 1/100	TITLE / SUBJECTS 鳥取県教育センター教育相談棟ほか屋上防水改修工事 情報教育棟 立面図
鳥取県知事 登壇番号 00-1333 管理建築士 (一般建築士登録番号20719号) 松岡 俊		松岡設計室		図面縮尺: A3 70.7%	

※図面に記載のある取説図面は全て参考であり、指定取説ではない。

既存100φ用中間下り  
 (改修前) 既存ドレン100φ用：【既存利用・差壁下地調整】屋梁中間用ストレーナー【撤去・処分】  
 (改修後) 既存ドレン、さび止め差壁【新設】改修用ドレン【新設】中間用ストレーナー共

屋根面  
 (改修前) コット金にて 防水モルタル【表面：ケレン清掃】  
 (改修後) 防水材(ポリマーセメント系下地調整材兼用)  
 ウレタン塗膜防水 (X-2工法)【新設】  
 立上り面  
 (改修前) コット金にて 防水モルタル【表面：ケレン清掃】  
 (改修後) 防水材(ポリマーセメント系下地調整材兼用)  
 ウレタン塗膜防水 (X-2工法)【新設】

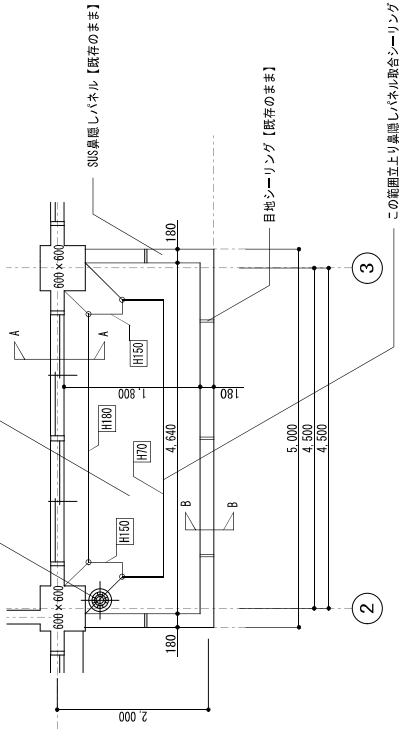

玄関ポーチ屋根防水改修図 S=1/50

この欄立上り暴露しハネル取合シーリング L=7.7m  
 (改修前) 変成アング 30×10【撤去・処分】  
 (改修後) 変成アング (NS-2) 30×10【新設】

立上り暴露しハネル取合シーリング L=7.7m  
 (改修前) 変成アング 30×10【撤去・処分】  
 (改修後) 変成アング (NS-2) 30×10【新設】

SIS暴露しハネル【既存のまま】

B-B 断面図 S=1/10

屋根面  
 (改修前) コット金にて 防水モルタル【表面：ケレン清掃】  
 (改修後) 防水材(ポリマーセメント系下地調整材兼用)  
 ウレタン塗膜防水 (X-2工法)【新設】  
 立上り面  
 (改修前) コット金にて 防水モルタル【表面：ケレン清掃】  
 (改修後) 防水材(ポリマーセメント系下地調整材兼用)  
 ウレタン塗膜防水 (X-2工法)【新設】

A-A 断面図 S=1/10

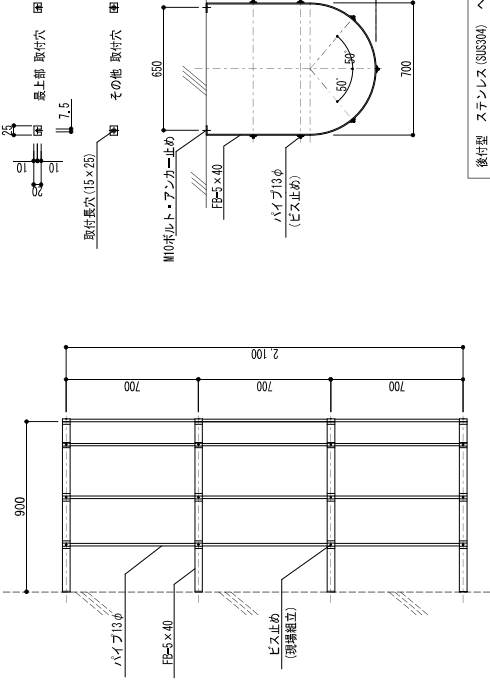

後付け屋外タラップカバー詳細図 S=1/20

後付型 ステンレス(SUS304) ヘアライン  
 FP-5×40/ハイブ10φ  
 参考：神栄ホームクリエイト株式会社  
 SP-700G-T 標準品

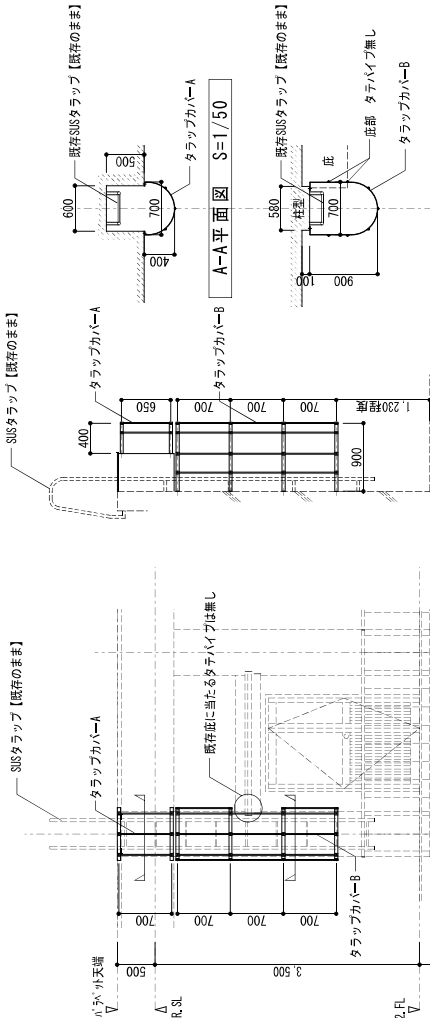

正面図 S=1/50

側面図 S=1/50

B-B平面図 S=1/50

【】外は改修内容を示す。 [H100]・・・加工面からの既存防水立上り参照と表示 ●・・・タラップ中間用/ルーフトレン 位置表示		TITLE / SUBJECTS 鳥取県教育センター教育相談棟屋上防水改修工事 情報教育棟 改修図(玄関庇防水・屋外タラップカバー)	DATE 2023.09	図面No. A - 14
鳥取県知事 登録番号 00-1333 管理建築士 (一般建築士登録番号248719号) 松岡 俊	SCALE 1/10 1/20 1/30	DRAM 	鳥取県 令和7年度 J250270 車庫建設住宅 建築確認	