

県立白兔養護学校教室整備改修工事（二工区）（建築）

図面番号	図面名称	縮尺	図面番号	図面名称	縮尺
A-1	改修工事特記仕様書(1)(二工区)(建築)	—	A-12	③教室棟南校舎改修後2階平面図(2)	1/50
A-2	改修工事特記仕様書(2)(二工区)(建築)	—	A-13	③教室棟南校舎改修前改修後矩形図	1/50
A-3	改修工事特記仕様書(3)(二工区)(建築)	—	A-14	④高等部棟2階平面図	1/200
A-4	工事概要・付近見取図・配置図(二工区)(建築)	1/700	A-15	④高等部棟1階平面図断面図	1/250 1/50
A-5	1階平面図	1/300	A-16	④高等部棟改修前2階平面図	1/50
A-6	2階平面図	1/300	A-17	④高等部棟改修後2階平面図	1/50
A-7	3階平面図	1/300	A-18	④高等部棟改修前改修後矩形図	1/50
A-8	③教室棟南校舎2階平面図	1/200	A-19	④高等部棟3階平面図	1/200
A-9	③教室棟南校舎改修前1階天井伏図2階平面図(1)	1/50	A-20	④高等部棟改修前3階平面図	1/50
A-10	③教室棟南校舎改修前2階平面図(2)	1/50	A-21	④高等部棟改修後3階平面図	1/50
A-11	③教室棟南校舎改修後2階平面図(1)	1/10 1/50	A-22	建具表	1/100



TITLE	県立白兔養護学校教室整備改修工事（二工区）（建築）			CHECK	DRAW	NO. A-0
NAME	図面表紙					TOTAL
	鳥取県鳥取市米子市淀江町佐陀66-1 鳥取県米子市建築事務所 鳥取県建築士登録05-353号 一級建築士登録 松田俊男			鳥取県米子市建築事務所 鳥取県建築士登録 第128375号 一級建築士登録 松田俊男		
	鳥取県米子市淀江町佐陀66-1 鳥取県米子市建築事務所 鳥取県建築士登録 第128375号 一級建築士登録 松田俊男			鳥取県米子市淀江町佐陀66-1 鳥取県米子市建築事務所 鳥取県建築士登録 第128375号 一級建築士登録 松田俊男		
	TEL 0859-56-2852 FAX 0859-56-2988			TEL 0859-56-2852 FAX 0859-56-2988		

建築改修工事仕様書

1. 工事概要
1. 工事場所 鳥取県鳥取市伏野
2. 敷地面積 29,569.76 m²
3. 地域区分 新井地区(第一種中高層住居地域) 防火地域(指定なし)

2. 仕様表
表1: 仕様表
表2: 仕様表

3. 仕様表
表3: 仕様表
表4: 仕様表

4. 仕様表
表5: 仕様表
表6: 仕様表

5. 仕様表
表7: 仕様表
表8: 仕様表

6. 仕様表
表9: 仕様表
表10: 仕様表

7. 仕様表
表11: 仕様表
表12: 仕様表

8. 仕様表
表13: 仕様表
表14: 仕様表

9. 仕様表
表15: 仕様表
表16: 仕様表

10. 仕様表
表17: 仕様表
表18: 仕様表

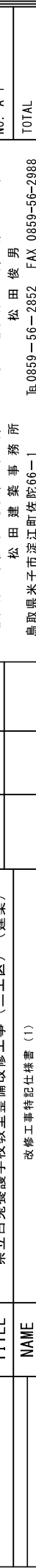

TITLE	県立白兔養護学校教室整備改修工事(二工区)(建築)	SCALE	CHECK	DRAW	NO. A-5
NAME	1階平面図	S=1/300			TOTAL
					一級建築士事務所 鳥取県和事登録05-353号 一級建築士登録 新128375号 松田建築事務所 松田俊男 鳥取県米子市淀江町佐陀66-1 TEL.0859-56-2852 FAX.0859-56-2988

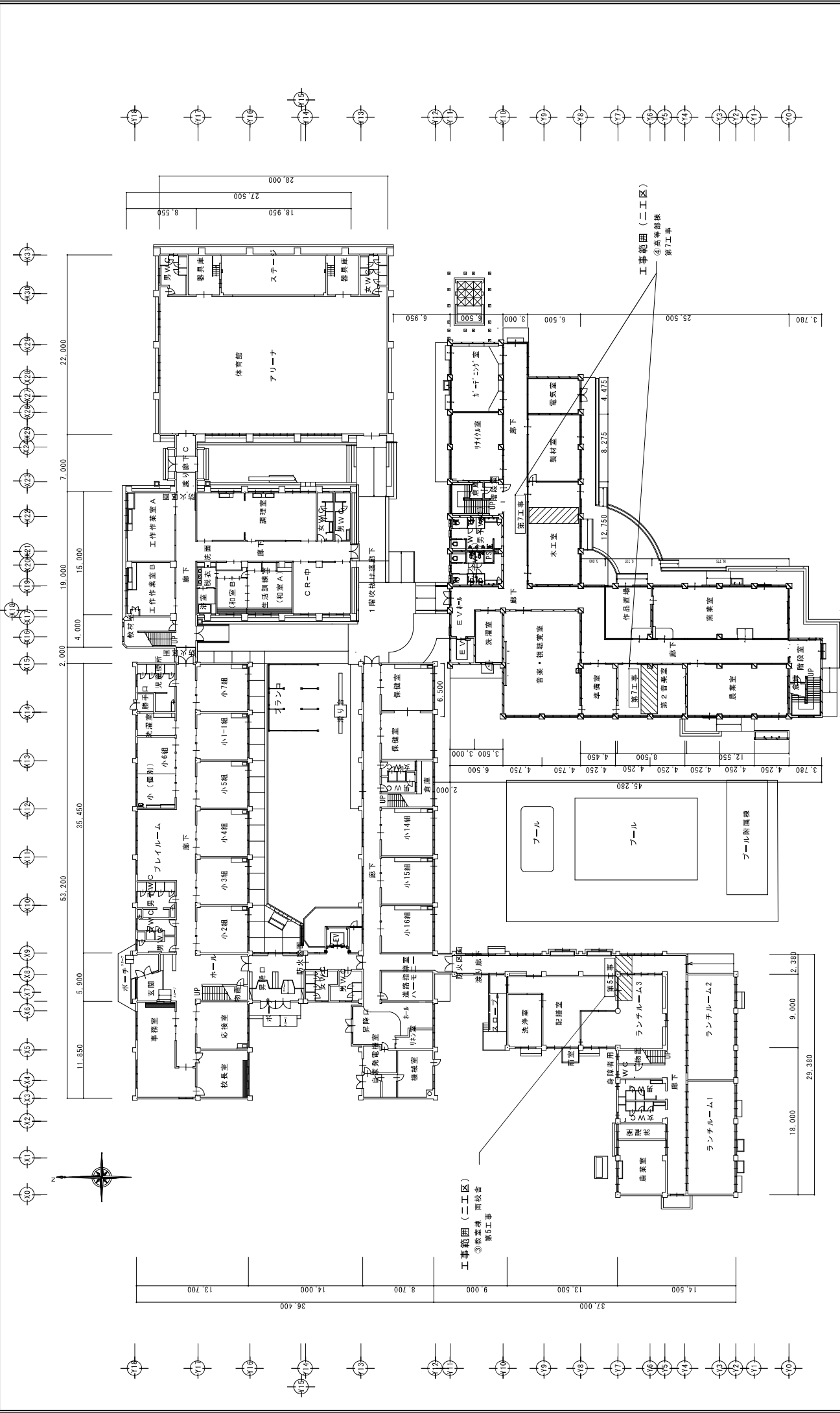



TITLE	県立白兎養護学校教室整備改修工事（二工区）（建築）	SCALE	CHECK	DRAW	一級建築士事務所 鳥取県知事登録05-353号 一級建築士登録 第128375号	NO. A-6
NAME	2階平面図	S = 1/300			松田建築事務所 鳥取県米子市淀江町佐陀66-1 TEL 0859-56-2982 FAX 0859-56-2988	TOTAL

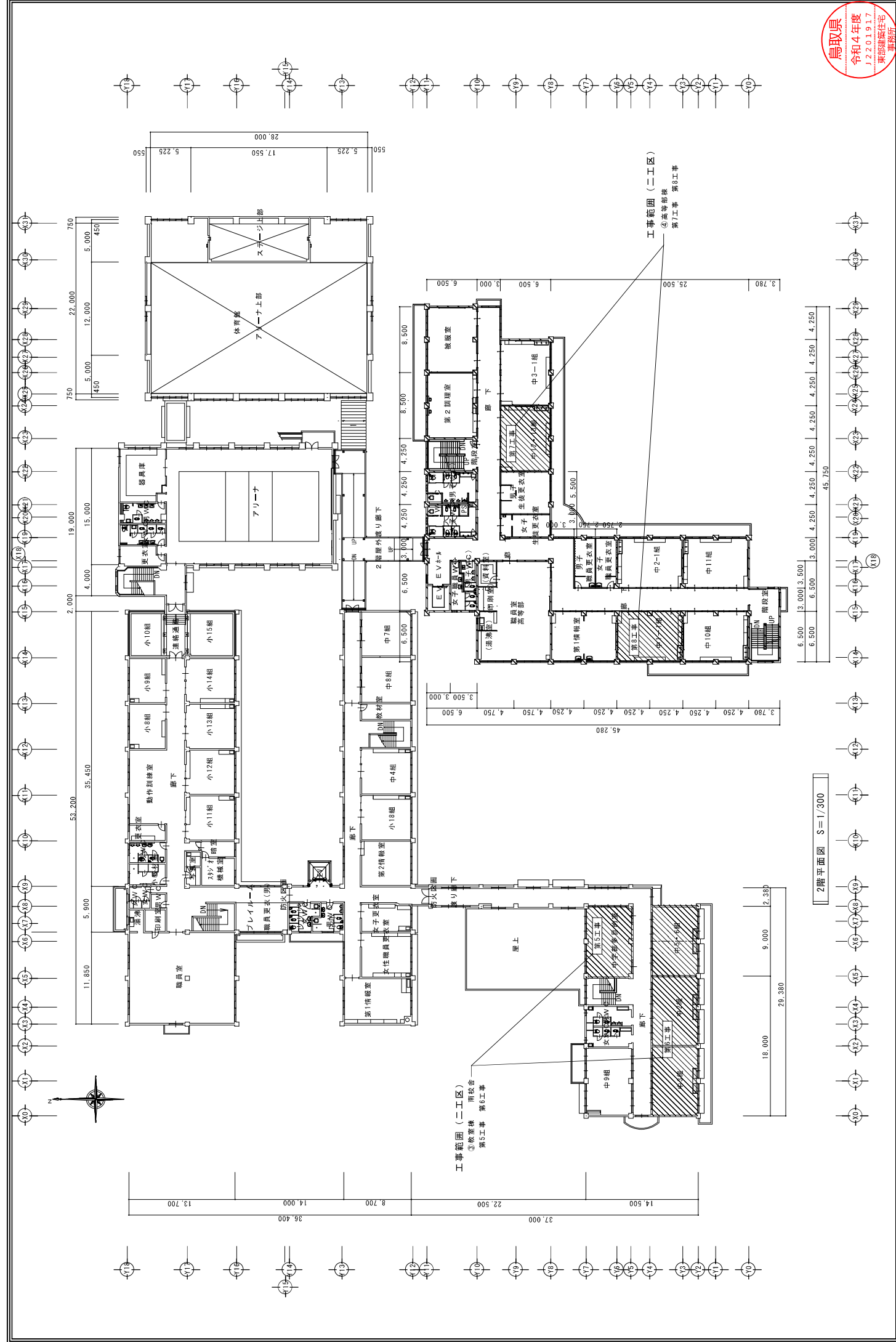

二工区 第5工事 第6工事 ③ 教室棟 南校舎 2階

改修前 仕上表
【既存】名教室 (部分補修)
床 長尺塩ビシート厚2.5
中木 木 H=100
壁 複合板の上、 ϵ' - ϵ' 板貼り
天井 化粧石膏ボード厚9.0(910×910)
備考
工事範囲
撤去工事 天井一部撤去



① 南校舎南校舎2階平面図
② 南校舎南校舎2階平面図
③ 南校舎南校舎2階平面図

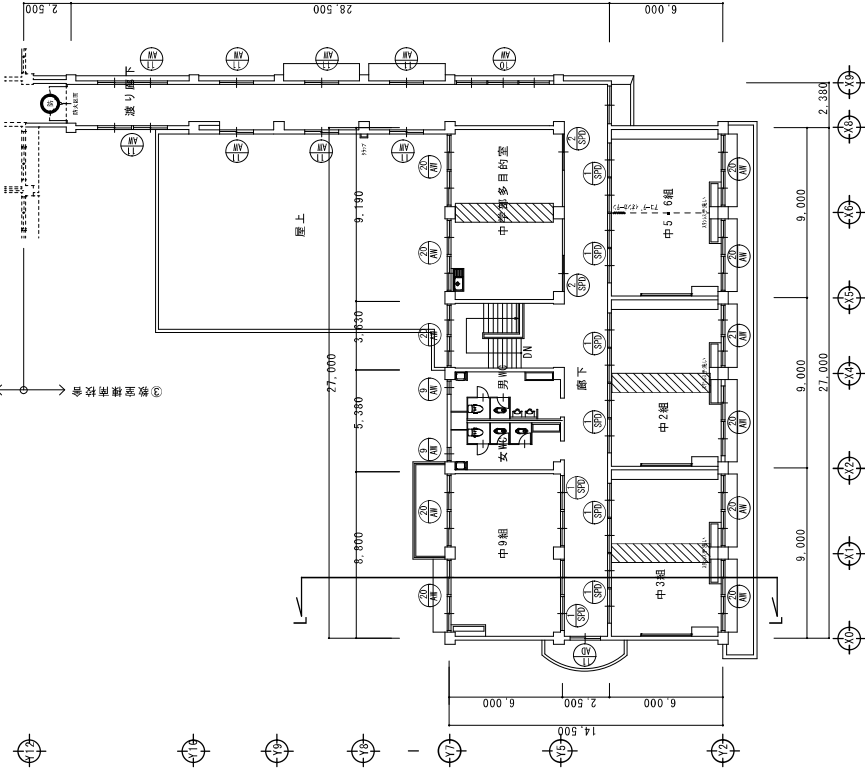

(南校舎)

改修前 2階平面図 S=1/200

① 南校舎南校舎2階平面図
② 南校舎南校舎2階平面図
③ 南校舎南校舎2階平面図

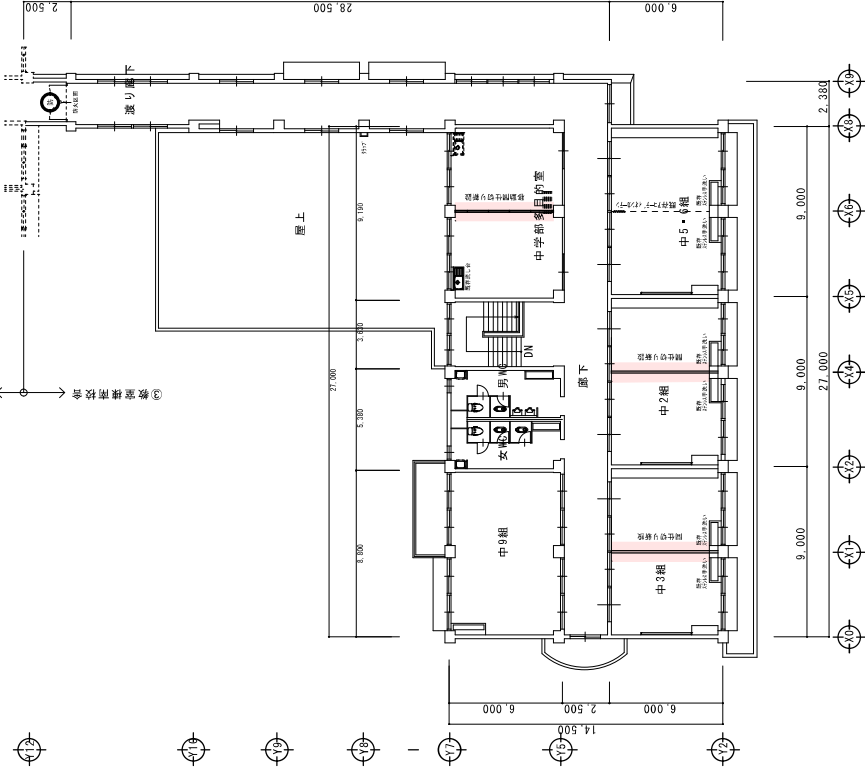

(南校舎)

改修後 2階平面図 S=1/200

改修後 仕上表
床 塩ビタイル厚2.0
中木 1/2巾木H=75
壁 複合板の上、 ϵ' - ϵ' 板貼り
強化石膏ボード厚12.5 EP塗装
天井 化粧石膏ボード厚9.0(910×910)
備考
可動間仕切り新設
間仕切り壁新設
変名札新設

工事範囲

：天井改修範囲を示す

：改修範囲を示す

改修工事
1階廊下部分天井撤去後新設
天井一部撤去部分の改修
間仕切り壁新設 経路改善下地
移動間仕切り新設
変名札新設 突出しタイプ既存に揃える
変名札新設 木製

移動間仕切り
仕上げラワン合板下地、クロス仕上げ
男込み50
金物 標準金物

間仕切り壁
経路改善下地 W=75 @450
化粧石膏ボード厚9.5+強化石膏ボード厚12.5
7'530→424K 厚50赤板
※防火上主要な間仕切り壁とし、
337'又は床下まで立ち上げる

TITLE 県立白鷺養護学校教室整備改修工事 (二工区) (建築)

NAME ③教室棟 南校舎 2階平面図

DRAW

CHECK

SCALE

S = 1/200

一級建築士事務所 鳥取県知事登録05-353号 一級建築士登録 第128375号

松田 建築事務所 松田 俊男

鳥取県米子市淀江町佐陀66-1 TEL 0859-56-2852 FAX 0859-56-2988

NO. A-8

TOTAL



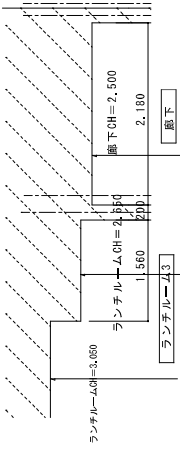

1階断面図 S=1/50

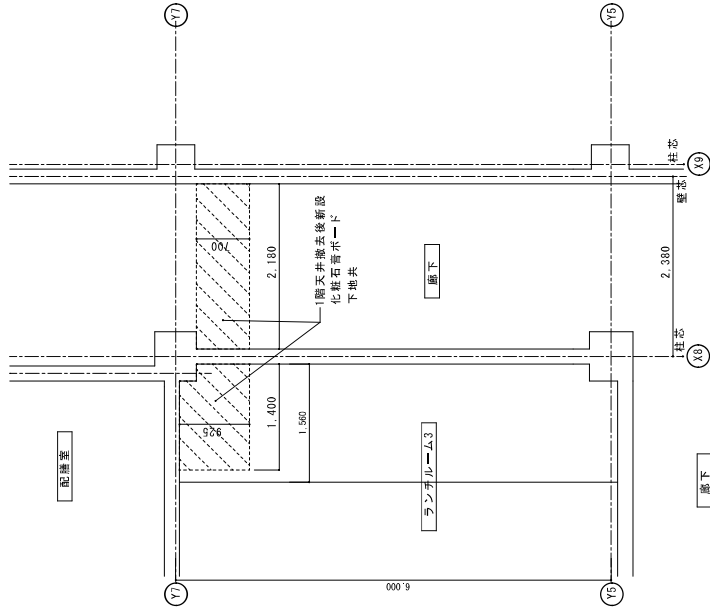

1階天井伏図 S=1/50

凡例 [XXXX] 天井 撤去部分を示す
下地共

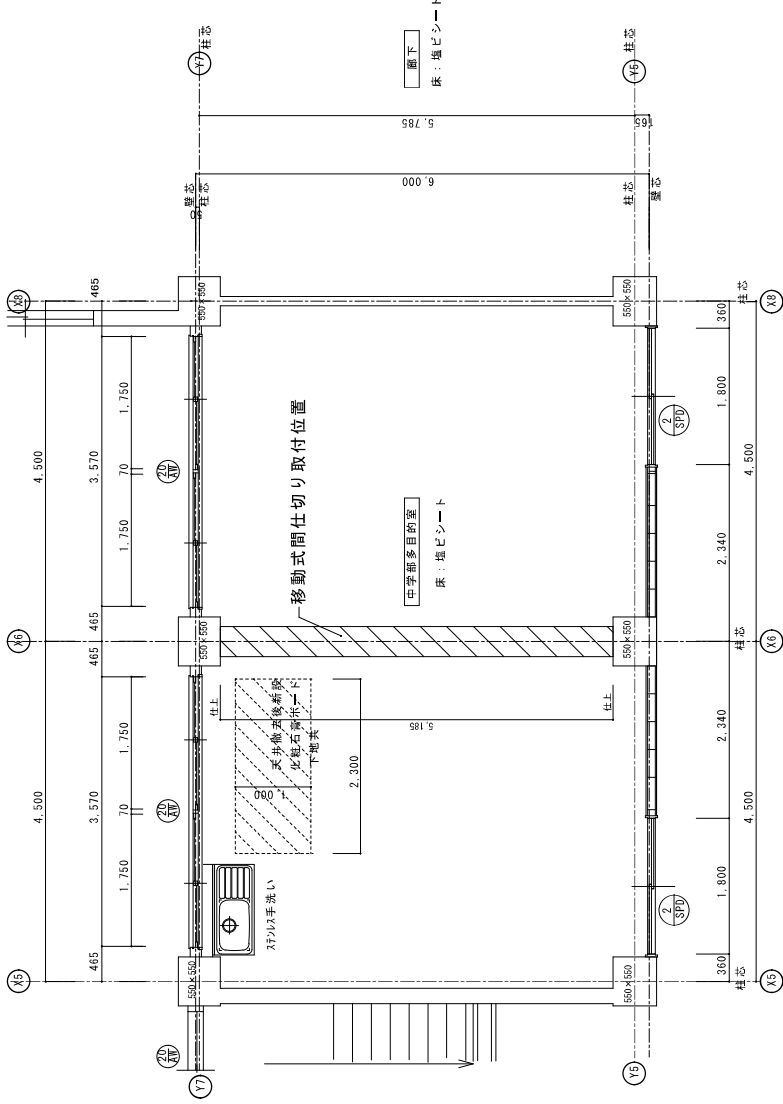

改修前 2階断面図 S=1/50

凡例 [XXXX] 天井 撤去部分を示す
下地共

TITLE	県立白兔養護学校教室整備改修工事(二工区)(建築)
NAME	③教室棟 南校舎 改修前 1階天井伏図 2階平面図 (1)

SCALE	CHECK	DRAW
S=1/50		

一級建築士事務所 鳥取県知事登録05-353号 一級建築士登録 第128375号	NO. A-9
松田建築事務所 松田俊男	TOTAL
鳥取県米子市淀江町佐陀66-1	TEL 0859-56-2852 FAX 0859-56-2988



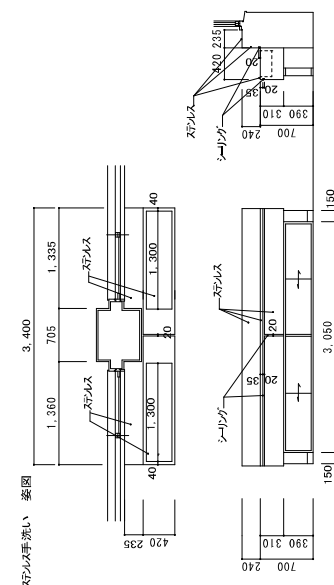
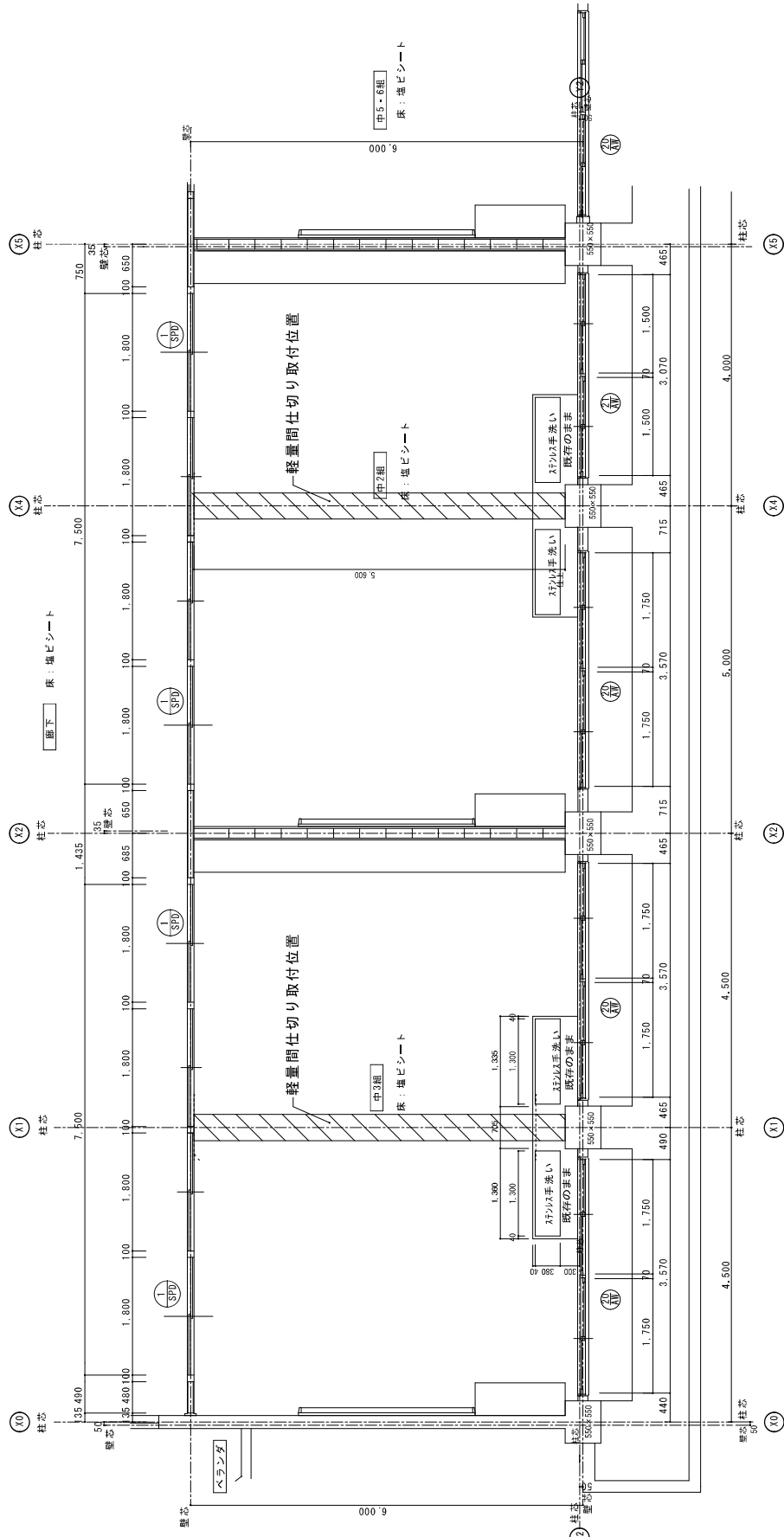

③ 教室棟 南校舎 改修前 2階平面図 (2)



鳥取県 令和4年度 J2201917 建設部建設住宅 課		NO. A-10	
一級建築士事務所 鳥取県知事登録05-353号 一級建築士登録 第128375号	一級建築士事務所 鳥取県知事登録05-353号 一級建築士登録 第128375号	松田 俊男	松田 俊男
松田 建築事務所	松田 建築事務所	鳥取県米子市淀江町佐陀66-1	鳥取県米子市淀江町佐陀66-1
TEL 0859-56-2982	TEL 0859-56-2982	FAX 0859-56-2988	FAX 0859-56-2988
TITLE	鳥取県立白兔養護学校教室整備改修工事 (二工区) (建築)	SCALE	S = 1/50
NAME	③ 教室棟 南校舎 改修前 2階平面図 (2)	CHECK	DRAW
TOTAL		TOTAL	

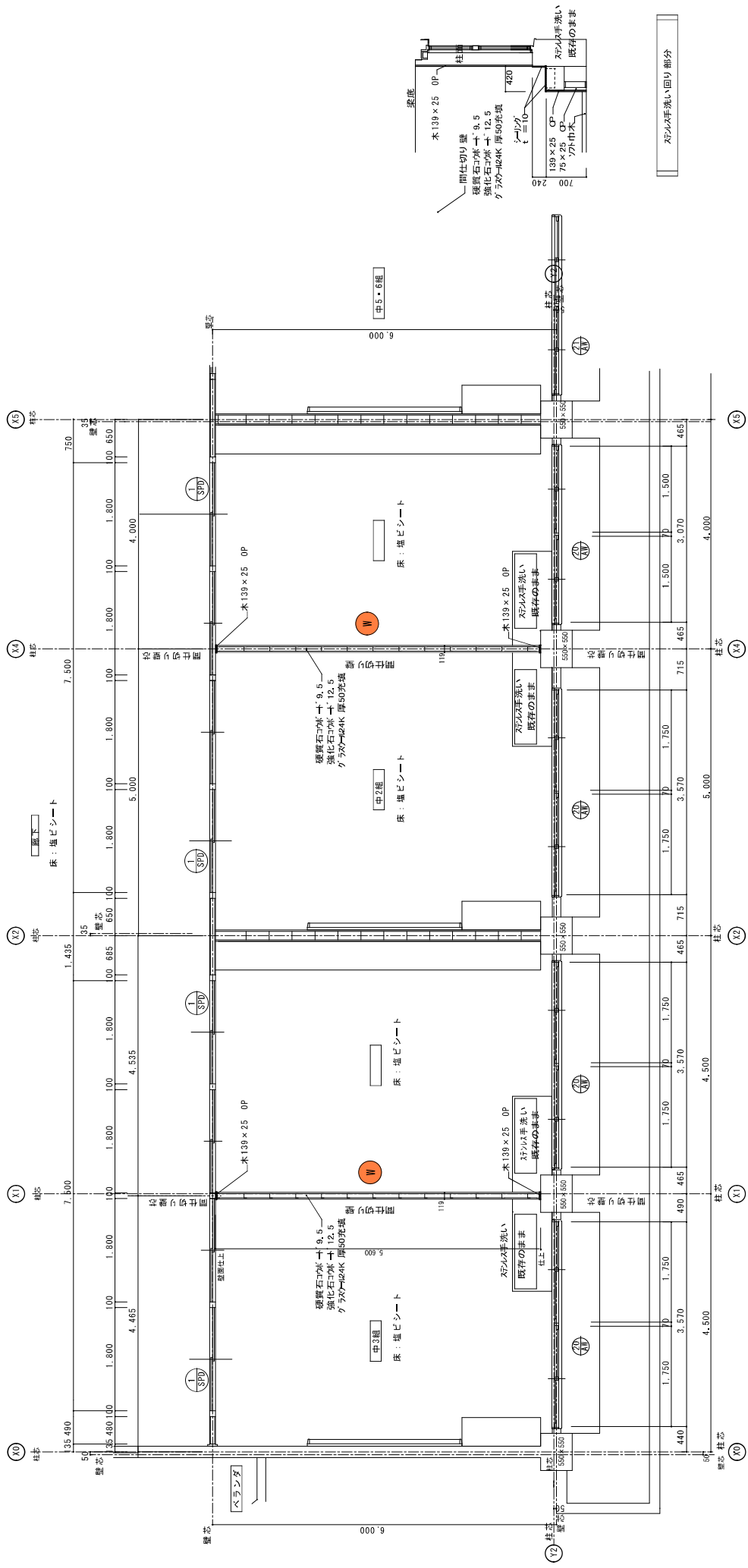

(設備工専用天井吊钩口)
※ 天井吊钩口取付場所は、監督員と協議の上、施工する

設置場所	個数	設置場所	個数
中3組	3	中5・6組	5
中2組	3		

凡例
 W 新設間仕切り壁部分を示す
 R 防火上主要な間仕切り



TITLE	県立白兎養護学校教室整備改修工事(二工区)(建築)	SCALE	S=1/50	CHECK	DRAW	一級建築士事務所 鳥取県知事登録 第128375号	NO. A-12
NAME	③ 教室棟 南校舎 改修後 2階平面図 (2)					一級建築士登録 松田 俊 男	TOTAL
						鳥取県米子市淀江町佐陀6-1 TEL 0859-56-2852 FAX 0859-56-2988	

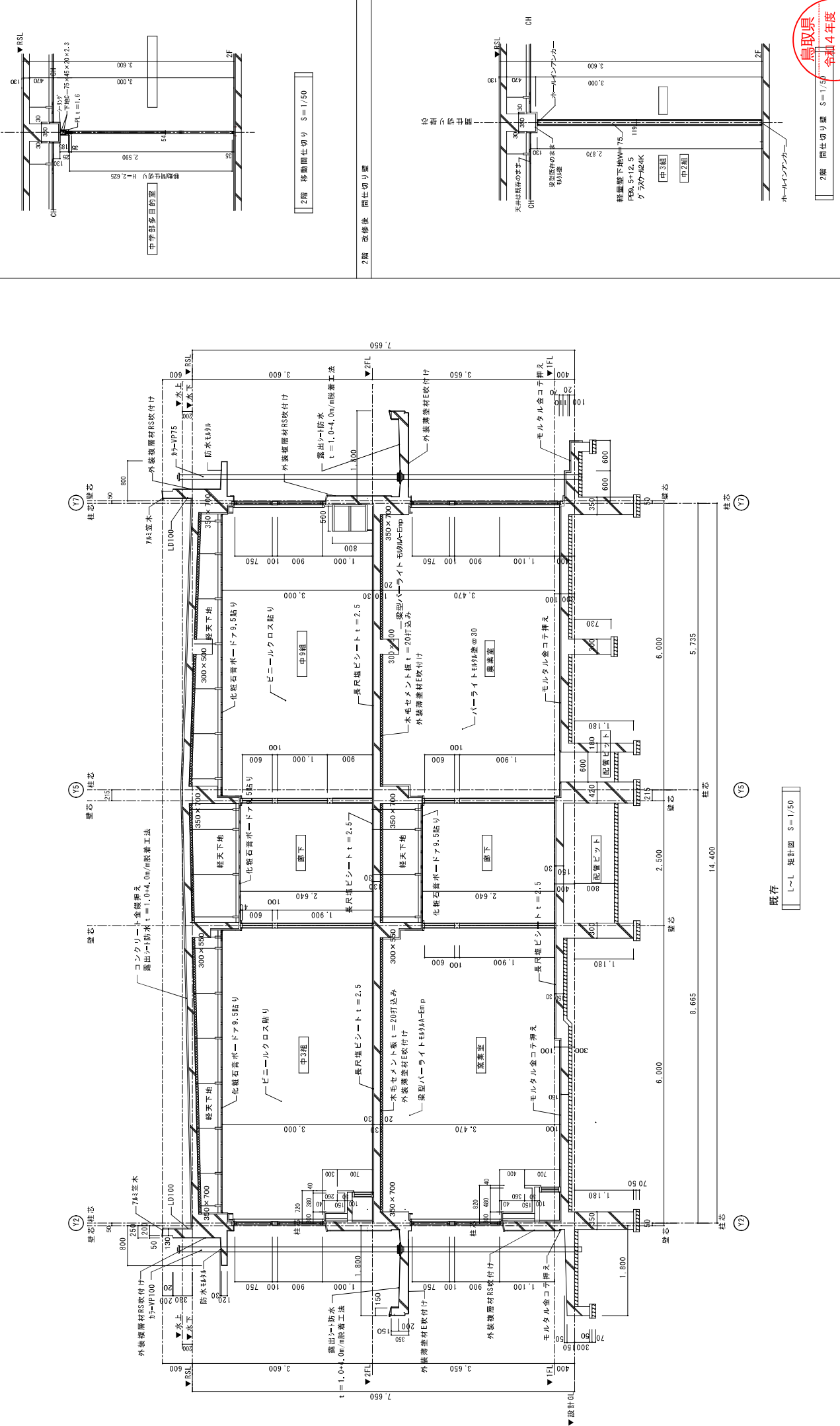

既存
L~L 短計図 S=1/50

TITLE	県立白兔養護学校教室整備改修工事(二工区)(建築)	SCALE	CHECK	DRAW	NO. A-13
NAME	③教室棟 南校舎 改修前 改修後 短計図	S = 1/50			TOTAL
一級建築士事務所 鳥取県知事登録05-353号 一級建築士登録 第128375号		鳥取県 令和4年度 2201917 東部建設住宅 事務所		NO. A-13	
松田建築事務所		鳥取県米子市淀江町佐陀66-1		TEL 0859-56-2982 FAX 0859-56-2988	
松田俊男		鳥取県米子市淀江町佐陀66-1		TEL 0859-56-2982 FAX 0859-56-2988	

改修前 仕上表
【既存】各教室（部分増修）
床 長尺塩ビシート厚2.5
巾木 木 H=100
壁 E-1000配り
天井 化粧石膏板・1'厚9.0(910×910)
備考
工事範囲
撤去工事 天井一部撤去

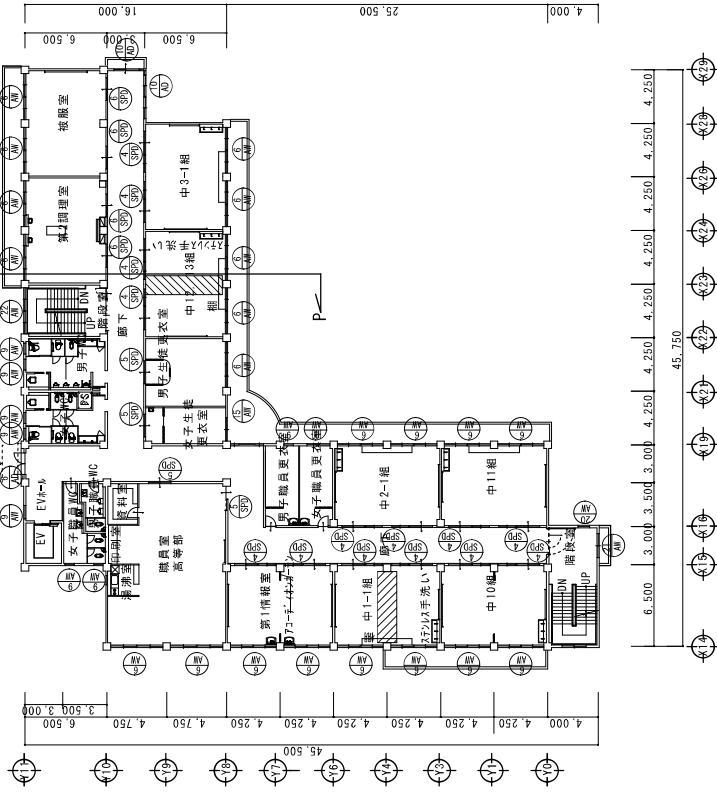

(高等部棟)

改修前 2階平面図 S=1/200

改修後 仕上表
床 長尺塩ビシート厚2.5
巾木 ヴ7巾木H=75
壁 E-1000配り
強化石膏板・1'厚12.5 EP塗装
天井 化粧石膏板・1'厚9.0(910×910)
備考
工事範囲
撤去工事

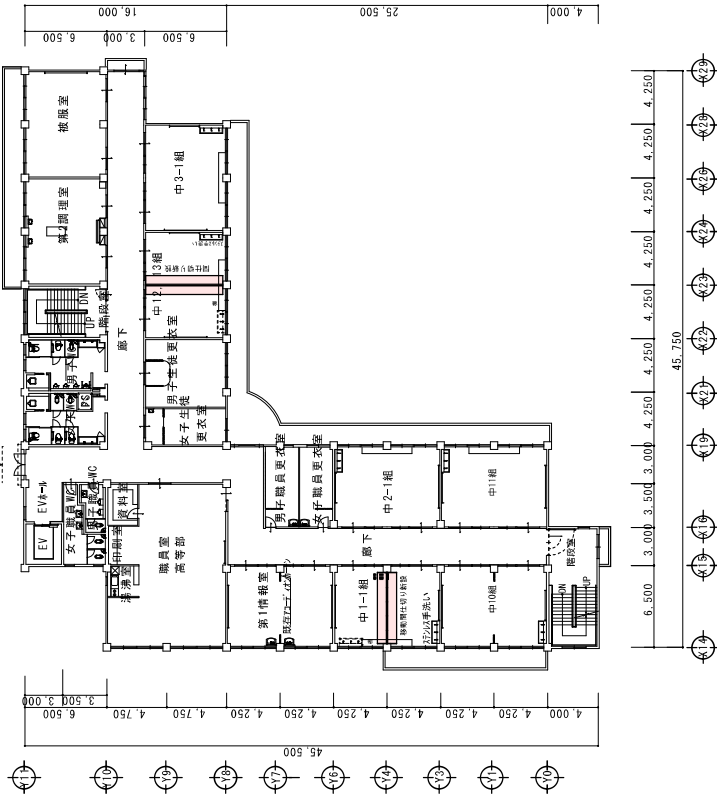

(高等部棟)

改修後 2階平面図 S=1/200

TITLE
NAME

県立白瓦養護学校教室整備改修工事（二工区）（建築）

SCALE
S = 1/200

CHECK

DRAW

一級建築士事務所 鳥取県知事登録05-353号 一級建築士登録 第128375号
 松田 健 築 事 務 所 松田 俊 男
 鳥取県米子市淀江町佐陀66-1 TEL.0859-56-2852 FAX.0859-56-2988

NO. A-14
TOTAL



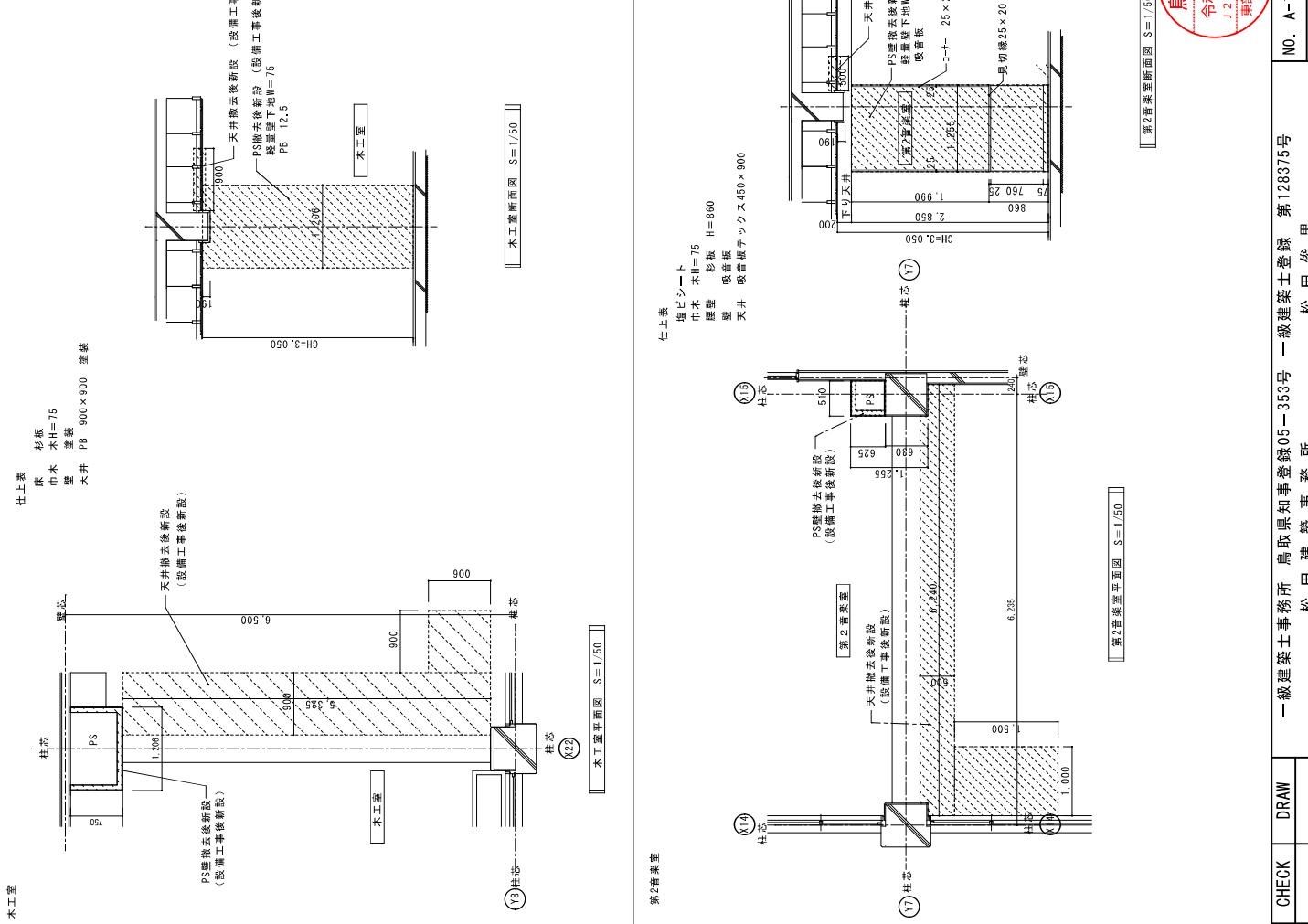

1階平面図 S=1/250

凡例
 [Hatched Box] 天井撤去後新設
 [Dotted Box] PS部分撤去後新設
 [Red Box] (設備工事後新設)

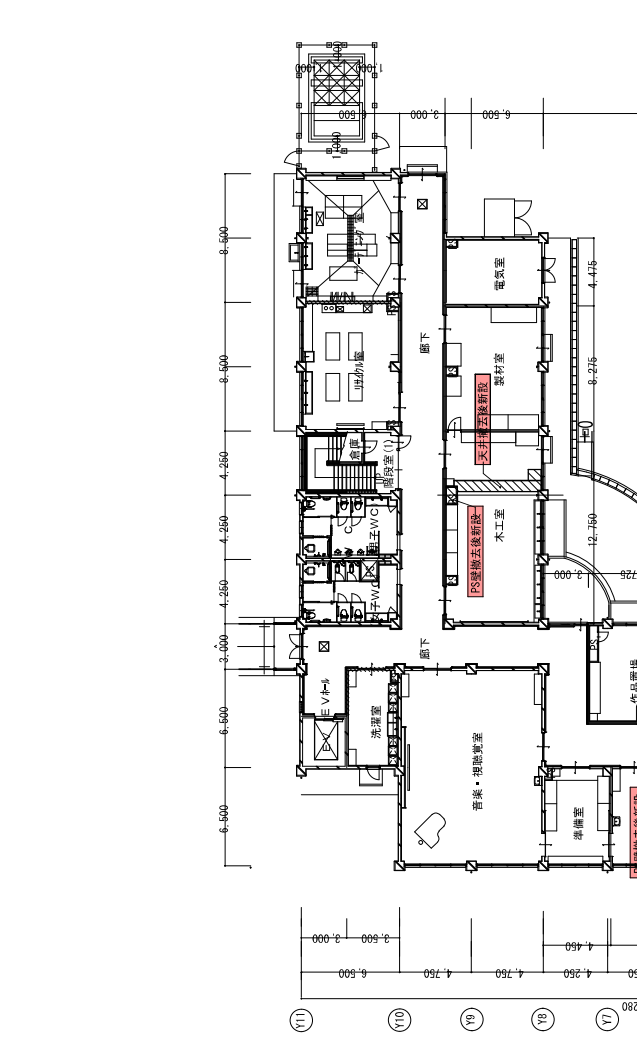

木工室平面図 S=1/50

木工室断面図 S=1/50

新2音楽室

仕上表
 塩ビシート
 巾木 木H=75 H=860
 壁紙 吸音紙
 天井 吸音板
 テラス 450×900

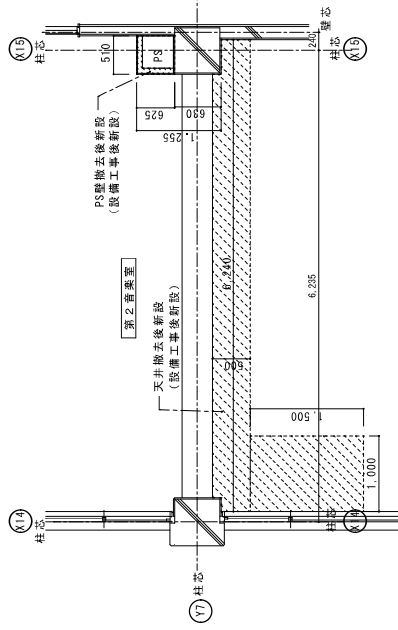

新2音楽室平面図 S=1/50

新2音楽室断面図 S=1/50

鳥取県
 令和4年度
 J2201917
 東部建設住宅
 事務所

TITLE	鳥取県立白兎養護学校教室整備改修工事(二工区)(建築)	CHECK	DRAW	SCALE	S=1/250 S=1/50
NAME	④ 高等部棟 1階平面図 断面図				
	鳥取県立白兎養護学校 第一級建築士事務所 鳥取県米子市淀江町佐佐66-1 鳥取県米子市淀江町佐佐66-1 電話 0859-56-2852 FAX 0859-56-2988				
	第一級建築士登録 第128375号 松田 俊 男				
	NO. A-15				TOTAL

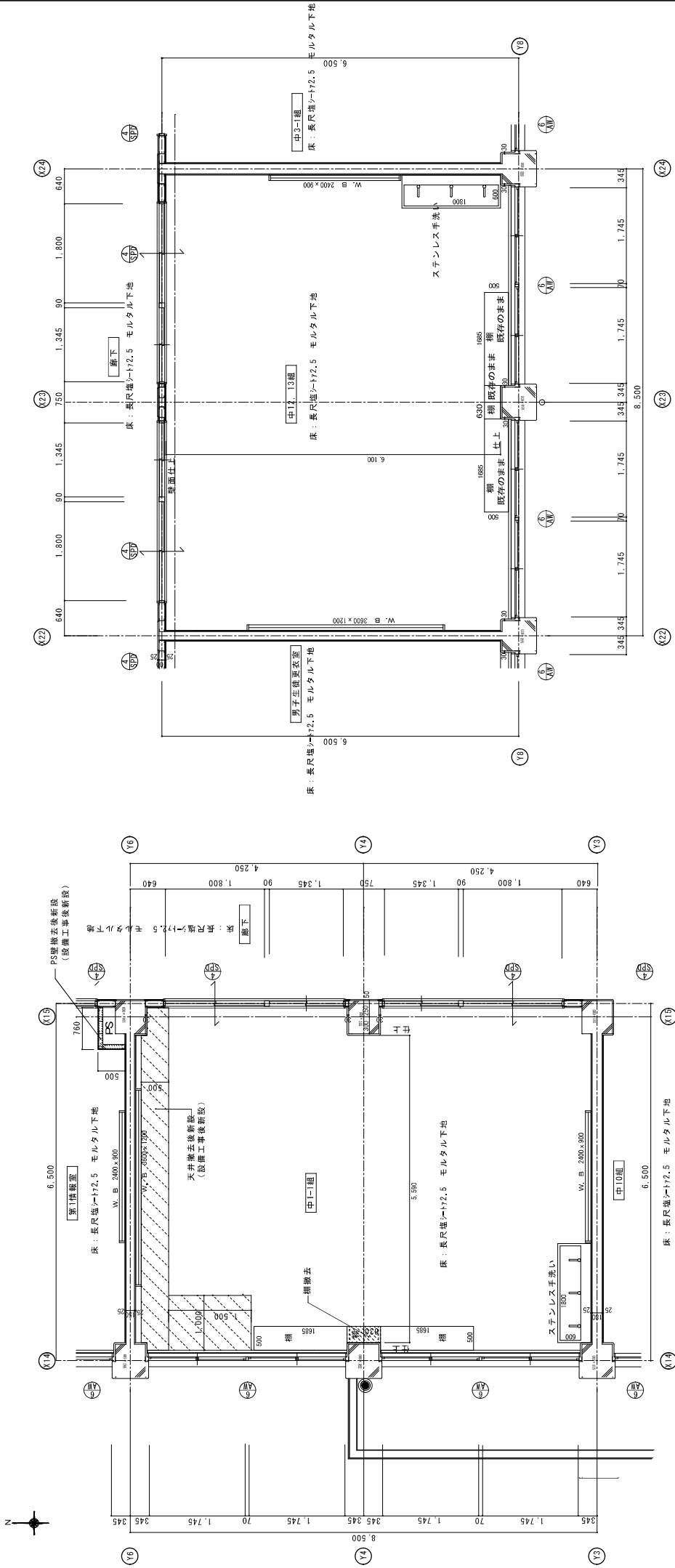

改修前 2階平面図 S=1/50

凡例 [] 天井・棚 撤去部分を示す

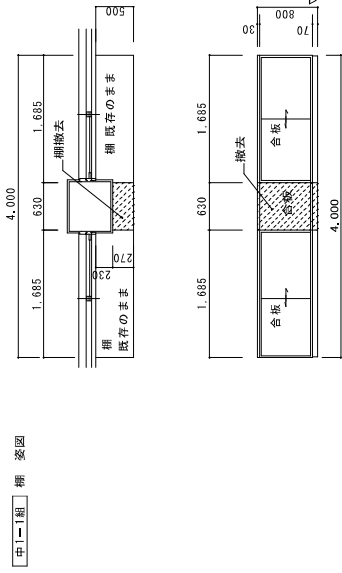

中10組 棚 断面図

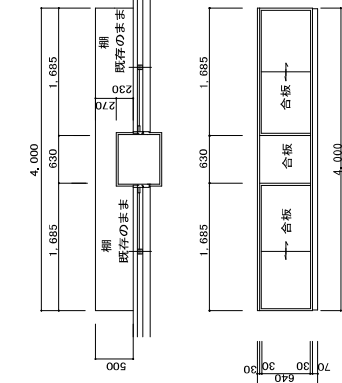

鳥取県
令和4年度
J2201917
鳥取県建設住宅
事務所

NO. A-16
TOTAL

一級建築士事務所 鳥取県知事登録05-353号 一級建築士登録 第128375号 松田 俊男	鳥取県米子市淀江町佐陀66-1 Tel.0859-56-2852 FAX 0859-56-2988
一級建築士事務所 鳥取県知事登録05-353号 一級建築士登録 第128375号 松田 俊男	鳥取県米子市淀江町佐陀66-1 Tel.0859-56-2852 FAX 0859-56-2988
TITLE 県立白兎養護学校教室整備改修工事 (二工区) (建築)	NAME ④ 高等部棟 改修前 2階 平面図
SCALE S=1/50	CHECK DRAW

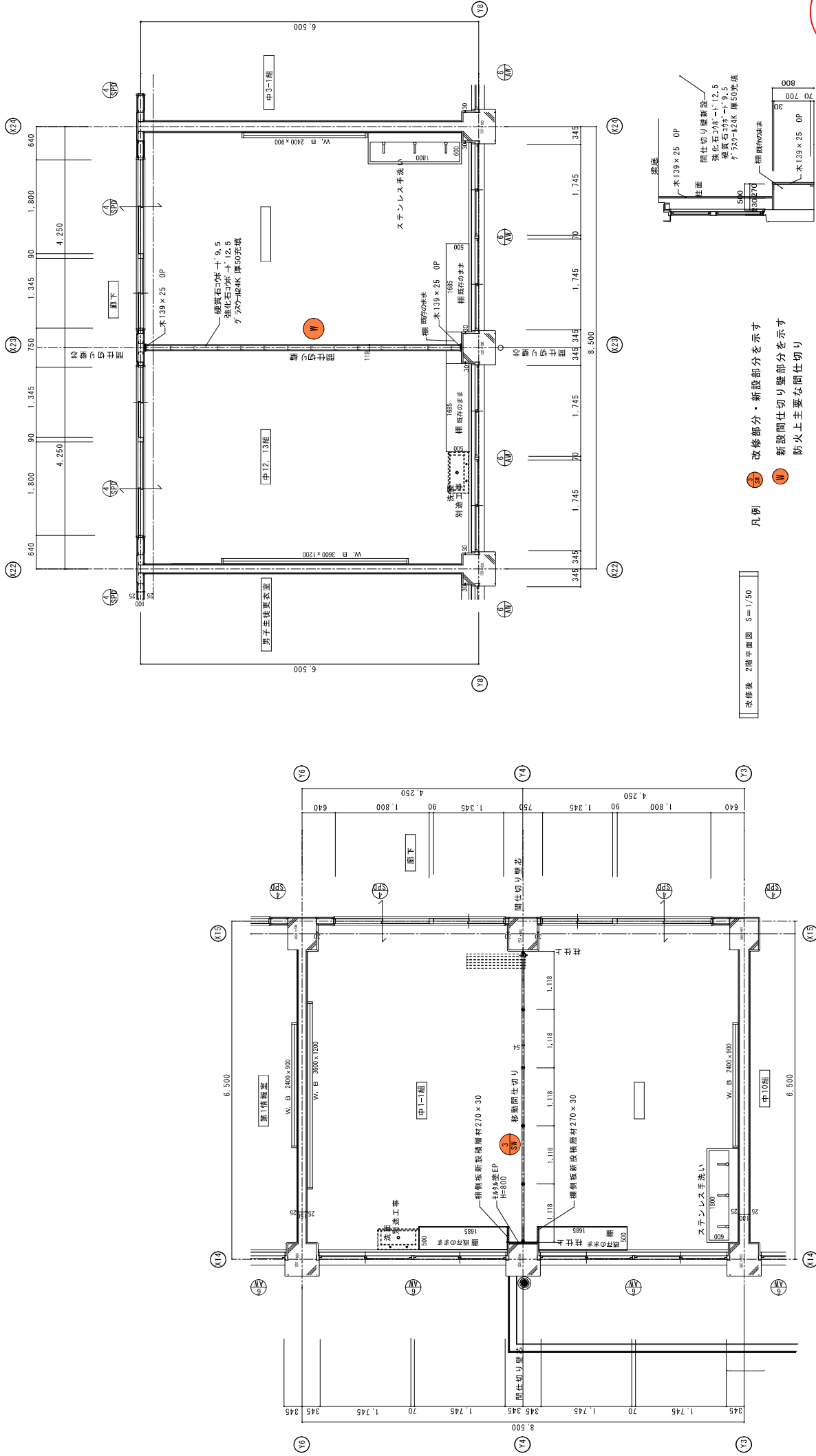

改修後 2階平面図 S=1/50

- 凡例
- 改修部分・新設部分を示す
 - 新設間仕切り壁部分を示す
 - 防火上主要な間仕切り

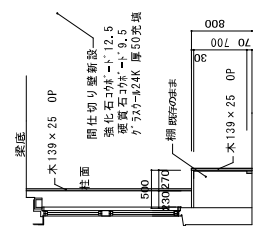

扉 回り部分

鳥取県
令和4年度
J2201917
東部建築住宅
事務所

TITLE	県立免養護学校教室整備改修工事(二工区)(建築)	SCALE	S=1/50	CHECK	DRAW	NO. A-17
NAME	④ 高等部棟 改修後 2階 平面図					TOTAL
	一級建築士事務所 鳥取県知事登録05-353号 一級建築士登録 第128375号					
	松田 建築事務所 松田 俊男					
	鳥取県米子市淀江町佐陀66-1					
	TEL 0859-56-2852 FAX 0859-56-2988					

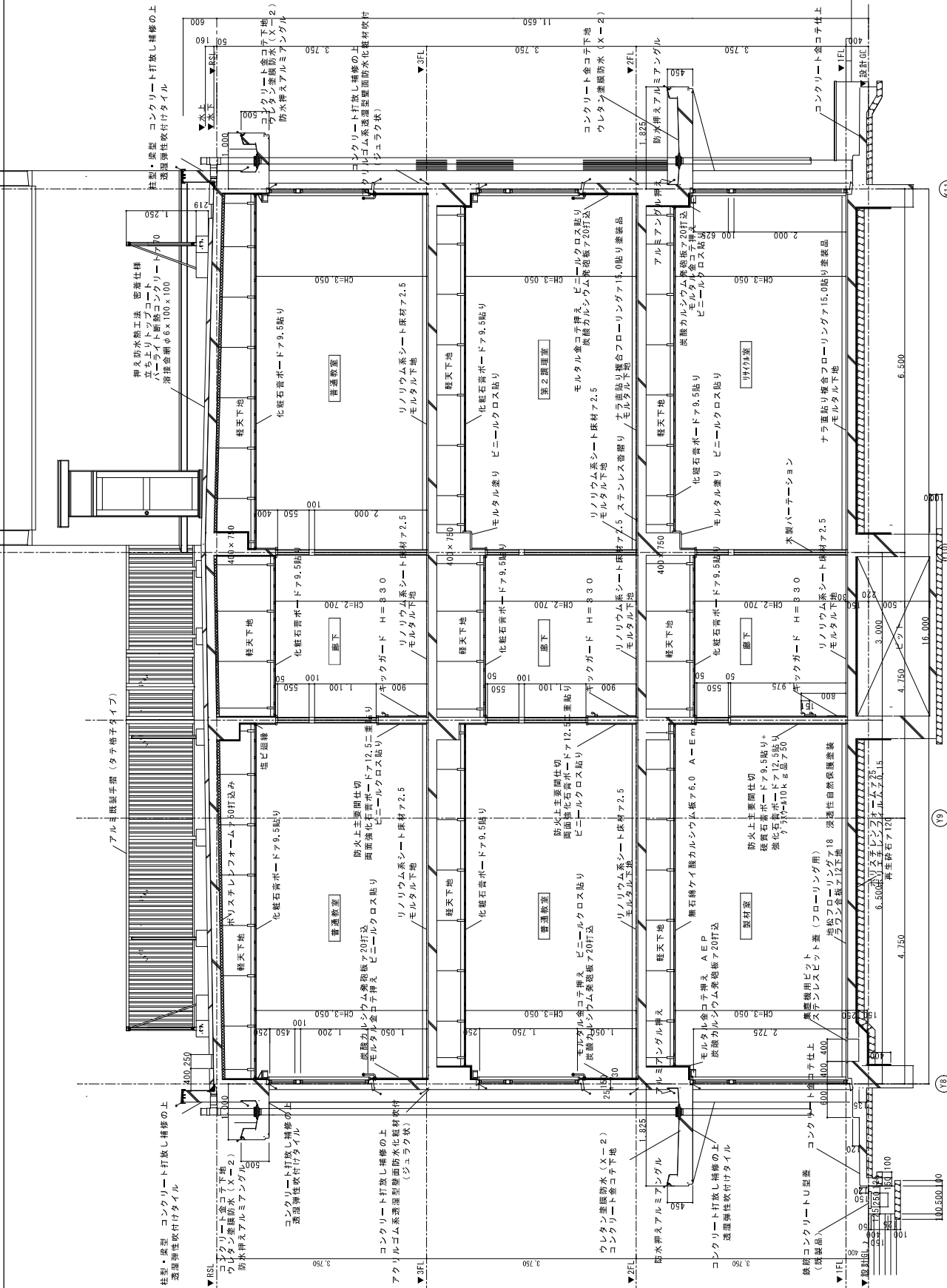

P-P 断面図 S=1/50

(18)

(19)

(20)

(21)

2階 3階 改修後 間仕切り壁

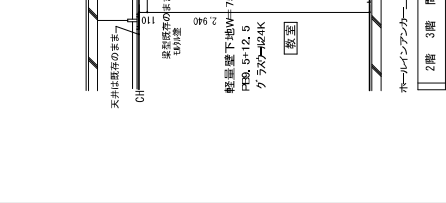

TITLE	県立白兔養護学校教室整備改修工事 (二工区) (建築)
NAME	④ 高等部棟 改修前 改修後 矩計図

SCALE	CHECK	DRAW
S = 1/50		

NO.	A-18
TOTAL	

一級建築士事務所 鳥取県知事登録05-353号 一級建築士登録 第128375号
 鳥取県米子市深江町佐佐木66-1 鳥取県米子市深江町佐佐木66-1
 松田建築事務所 松田俊男 松田俊男
 電話 0859-56-2852 FAX 0859-56-2988

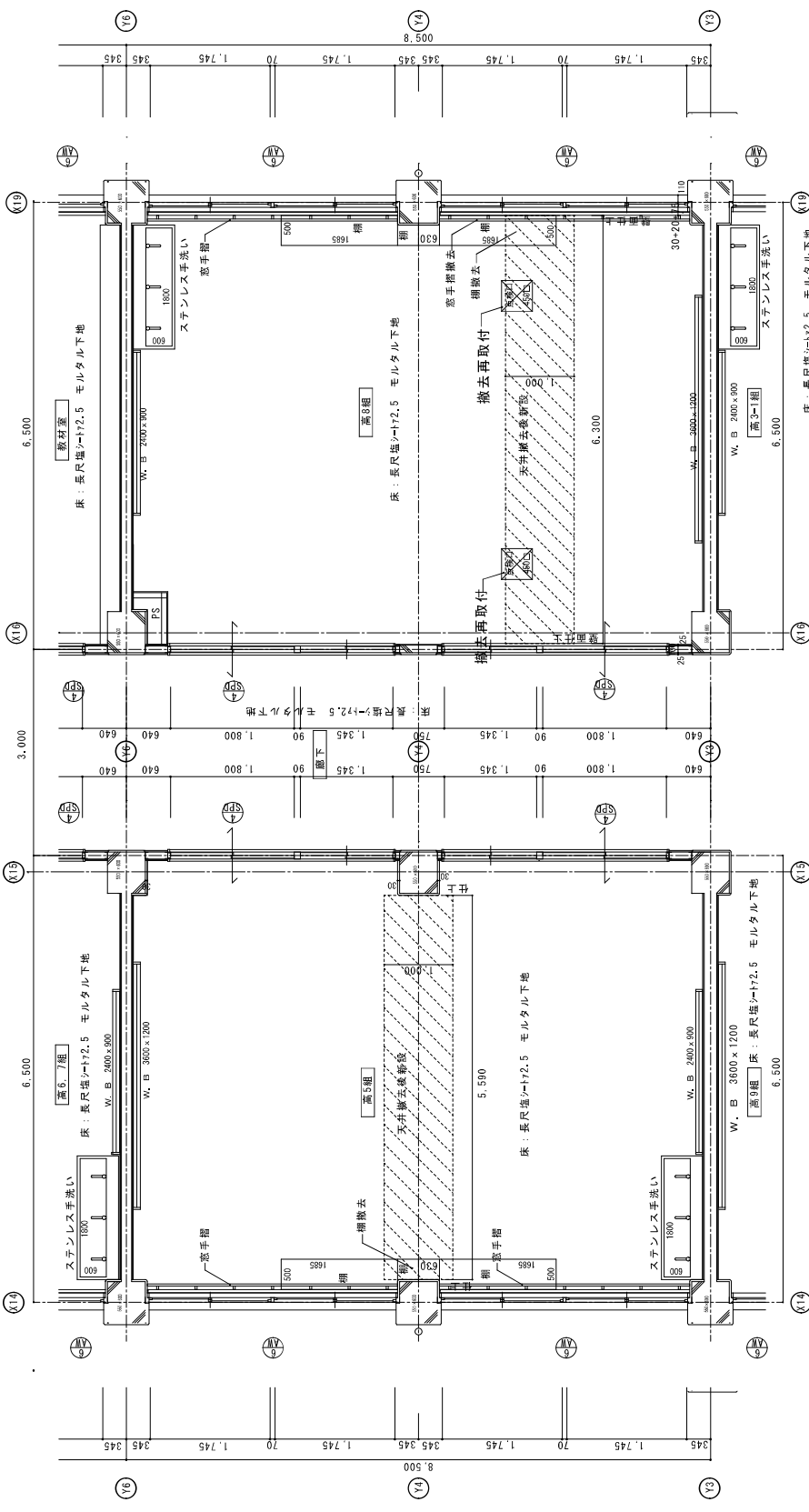

改修前 3階平面図 S=1/50 凡例 凡例 改修部分を示す 天井撤去部分を示す 天井撤去後新設部分を示す 天井撤去後新設部分を示す

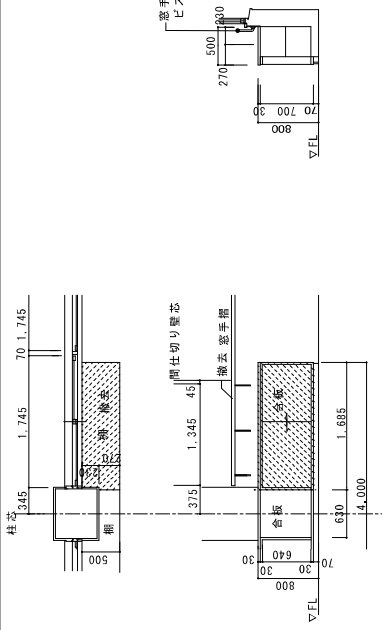
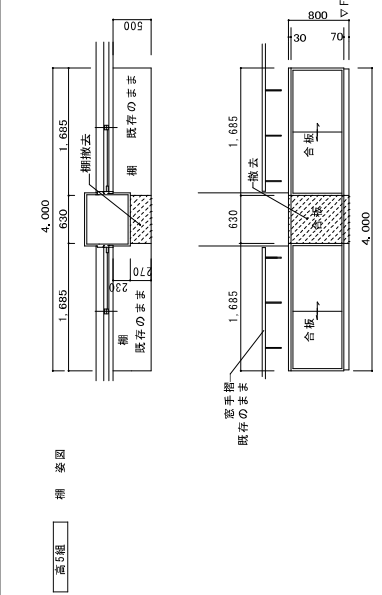

TITLE	県立白兔養護学校教室整備改修工事 (二工区) (建築)	SCALE	CHECK	DRAW	NO. A-20
NAME	④ 高等部棟 改修前 平面図	S = 1/50			TOTAL
鳥取県 令和4年度 J2201917 建築設計住宅 事務所			鳥取県 令和4年度 J2201917 建築設計住宅 事務所		
一級建築士事務所 鳥取県知事登録05-353号 一級建築士登録 第128375号			一級建築士登録 第128375号		
松田建築事務所			松田俊男		
鳥取県米子市淀江町佐陀66-1			Tel.0859-56-2852 FAX 0859-56-2988		

二工区 ③教室棟 南校舎 2階 建具表 ④高等部棟 2階 3階 建具表

記号・数量	③ 教室棟 南校舎 2階 移動間仕切 5,145×2,625 1ヶ所	④ 高等部棟 2階 移動間仕切 5,550×2,695 1ヶ所	④ 高等部棟 3階 移動間仕切 5,550×2,805 1ヶ所
形状			
形式・異込	スライディングウォール 50	スライディングウォール 50	スライディングウォール 50
材質・仕上	仕上げ ラワン合板下地、クロス仕上げ	仕上げ ラワン合板下地、クロス仕上げ	仕上げ ラワン合板下地、クロス仕上げ
種	子		
金物	金物 標準金物 ハンガーレール 7&8製 ランナー 樹脂ランナー 取離ランナー 取落し	金物 標準金物 ハンガーレール 7&8製 ランナー 樹脂ランナー 取離ランナー 取落し	金物 標準金物 ハンガーレール 7&8製 ランナー 樹脂ランナー 取離ランナー 取落し
備考			

TITLE	県立白兎養護学校教室整備改修工事(二工区)(建築)	SCALE	CHECK	DRAW	NO. A-22
NAME	建具表	S=1/100			TOTAL

