

令和 8 年度

八頭県土整備事務所所長室間仕切り改修工事

図面リスト

図面番号	図面内容	縮尺
A-00	図面タイトル・図面リスト	NO-SCALE
A-01	建築改修工事仕様書(1)	NO-SCALE
A-02	建築改修工事仕様書(2)	NO-SCALE
A-03	配置図・付近見取図・改修工事仕様概要・改修工事概要	1/500
A-04	(改修後) 1階平面図	1/100
A-05	(改修前) 平面詳細図・展開図・断面図・部分詳細図・間仕切り改修仕上表	1/10 1/50
A-06	(改修後) 平面詳細図・展開図・断面図・部分詳細図・建具表	1/10 1/50 1/100



図面縮小率 A3 70.7%

松岡設計室

鳥取県知事 登録番号 03-1333
管理建築士 (一級建築士登録番号236773号) 松岡 稔

TITLE / SUBJECTS

八頭県土整備事務所所長室間仕切り改修工事

図面タイトル・図面リスト

SCALE

NO-SCALE

DRAW



DATE

2026.03

DRAW NO.

A - 00

【改修工事概要】

内部間仕切り改修	既存アルミパーテーション【撤去・処分】一部既存Pタイル（石綿含有）【撤去・処分】
	新設間仕切り 軽量鉄骨壁下地65W+P.B12.5t+9.5t二重張り+遮音シート グラスウール充填 50t×24K 新設間仕切り周囲遮音シーリング
	ソフト巾木H100 ドア（親子・片開き）各1ヶ所

【改修工事仕様概要】

- ・本工事着手前に、施工場所の使用状況・搬入経路及び工程について監督員及び施設側と協議の上、施工すること。
- ・本工事に於いて、公的機関等で事前協議、各種届出手続きが必要な場合は、全て、受注者の責任に於いて行うこと。
- ・工事車両の通行に際しては、事故防止に十分注意すること。
- ・本工事に伴い、敷地内通路、周辺建物、周辺工作物等に被害、損傷等を与えた場合は、すみやかに監督員に報告すると共に、請負業者の責任に於いて復旧すること。
- ・本工事に撤去作業のホコリ対策（集塵装置付き機器使用）についても、頻繁に清掃するなど、塵埃が起きないように十分配慮すること
- ・本工事に伴う不燃物、可燃物及び再生可能物等は、別々に分類し、処分すると共に産業廃棄物処理に関する法律を遵守すること。
- ・本工事で撤去された搬出物が、敷地内、道路内等に落下することのないよう、運搬車両に落下防止措置を行うこと。
- ・搬入路及び資材を仮置きの際には床養生を行なうこと。

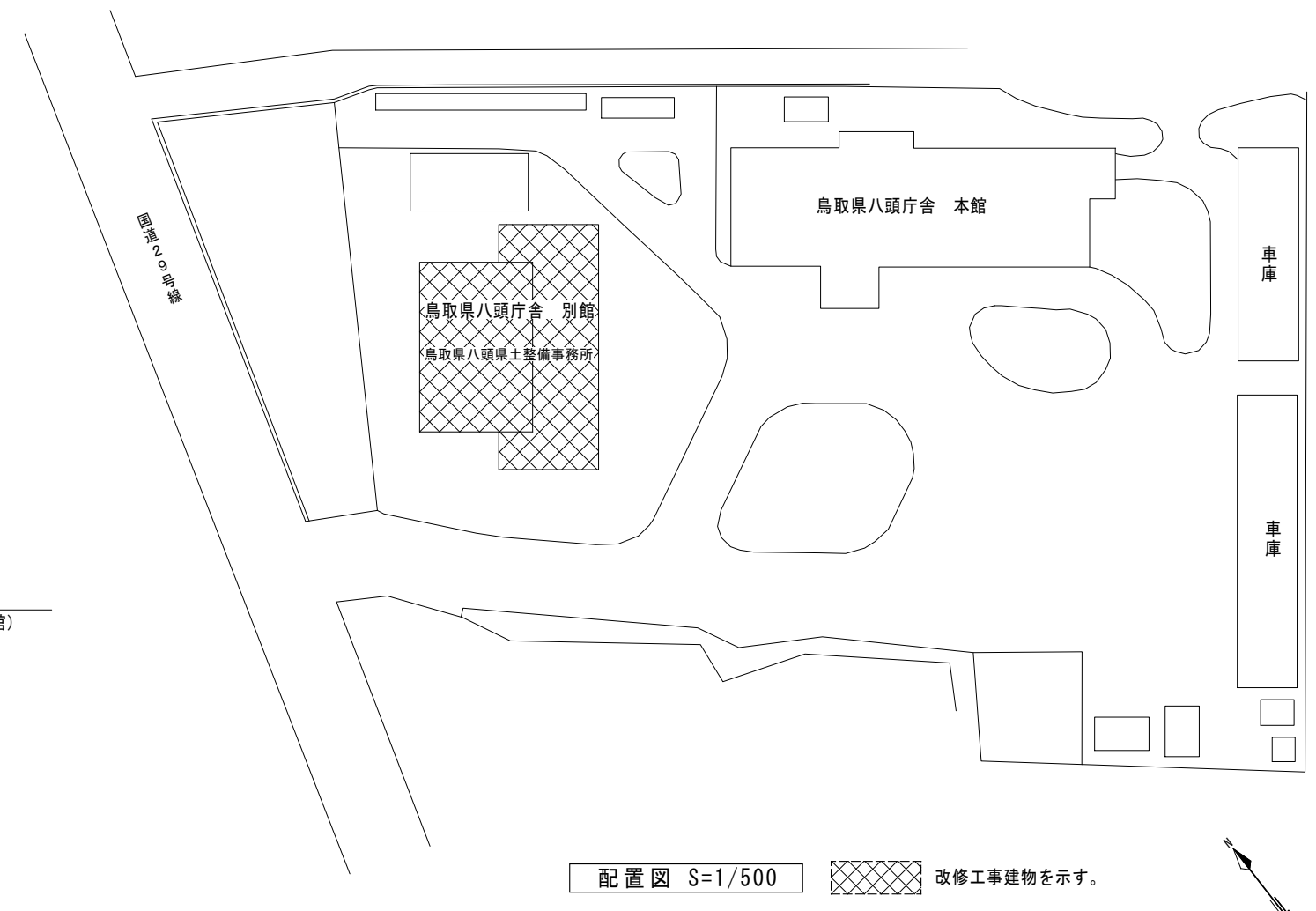
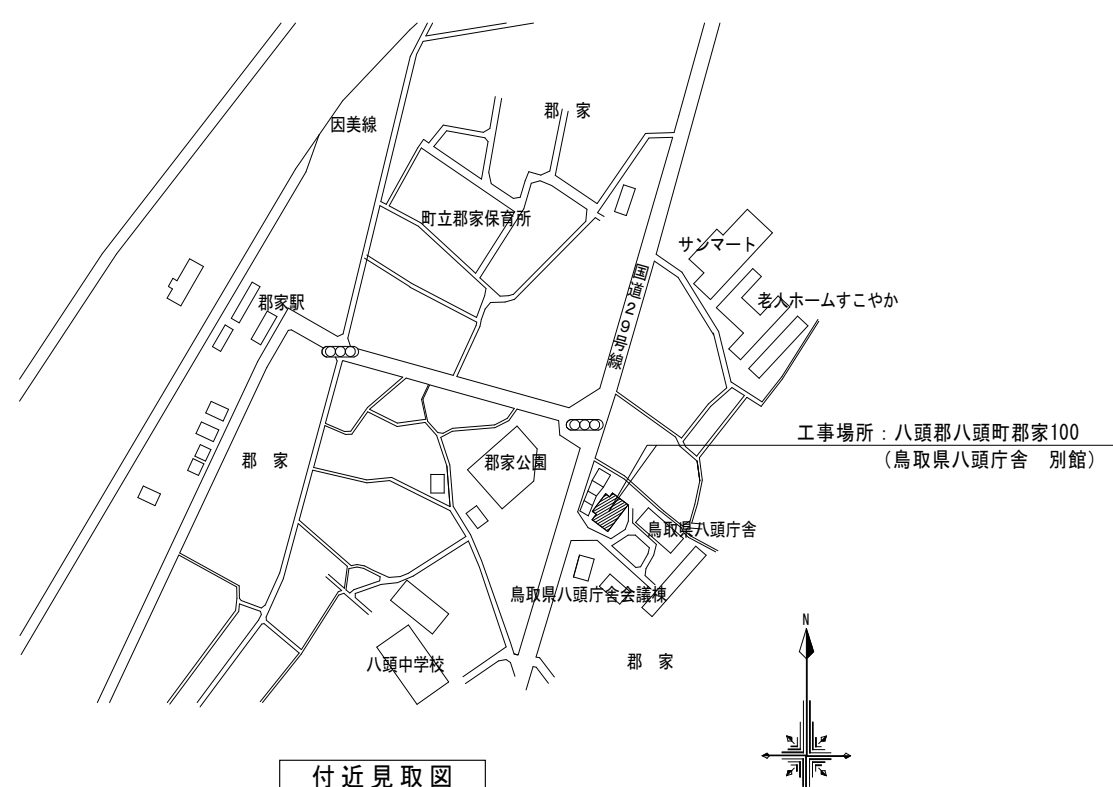

松岡設計室 鳥取県知事 登録番号 03-1333 管理建築士 (一級建築士登録番号236773号) 松岡 稔

TITLE / SUBJECTS	SCALE	DRAW	DATE	DRAW NO.
八頭県土整備事務所所長室間仕切り改修工事	1/500		2026.03	A - 03
配置図・付近見取図・改修工事仕様概要・改修工事概要				

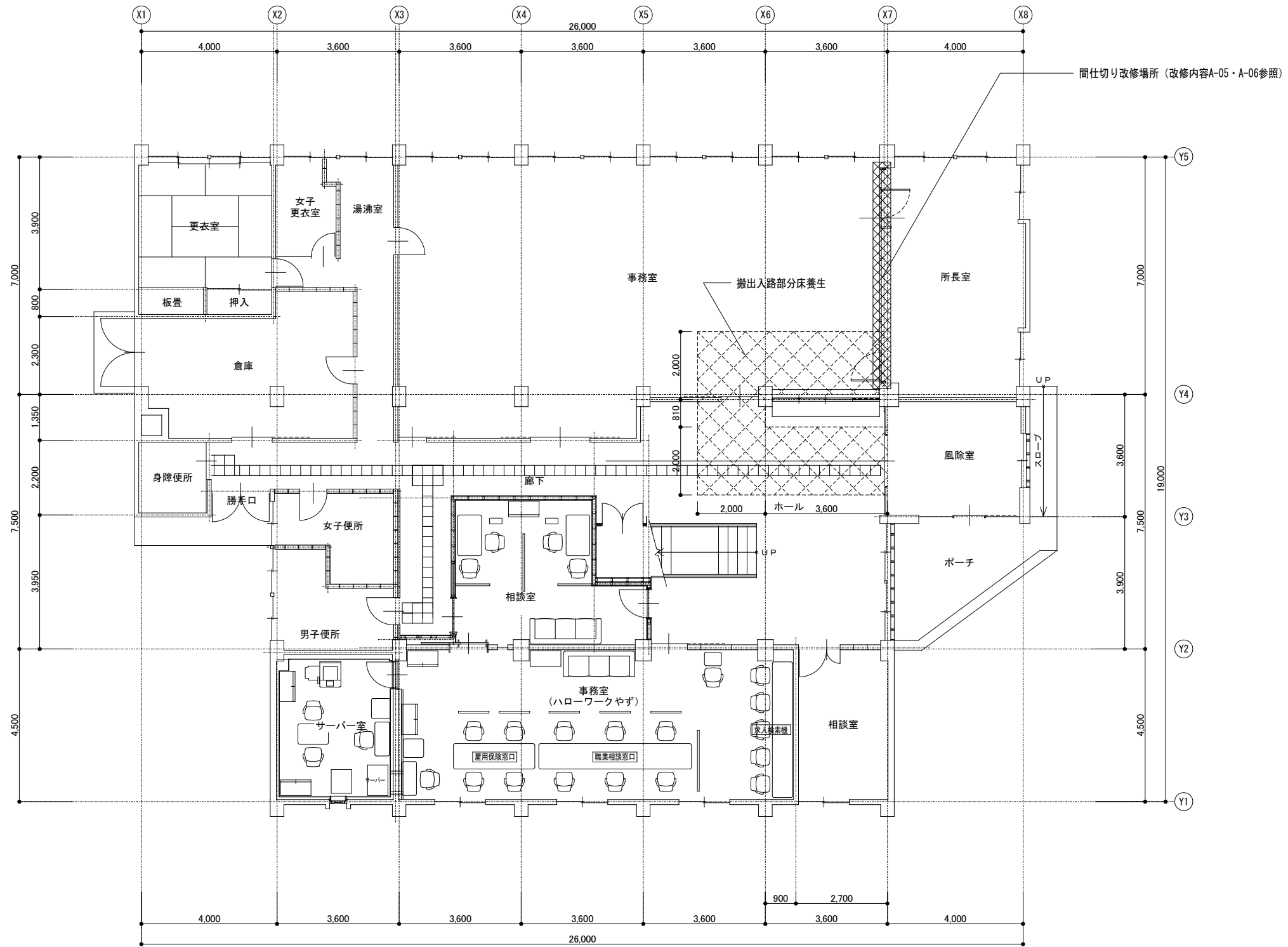

(改修後) 1階平面図 S = 1/100



図面縮小率 A3 70.7%

松岡設計室 鳥取県知事 登録番号 03-1333 管理建築士 (一級建築士登録番号236773号) 松岡 稔

TITLE / SUBJECTS
八頭県土整備事務所所長室間仕切り改修工事
(改修後) 1階平面図

SCALE	DRAW	DATE	DRAW NO.
1/100		2026.03	A - 04

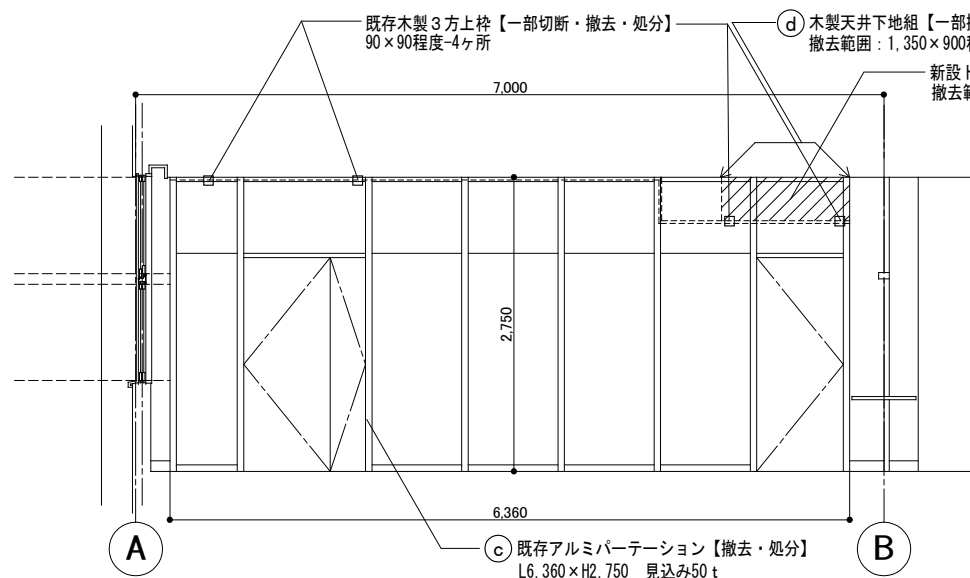

(改修前) 既存間仕切り事務室側展開図 S=1/50

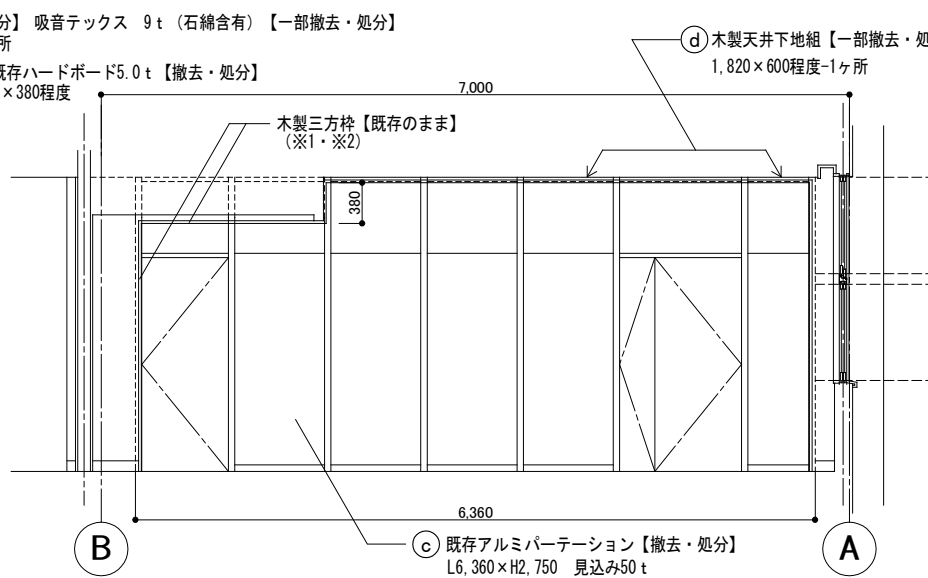

(改修前) 既存間仕切り所長室側展開図 S=1/50

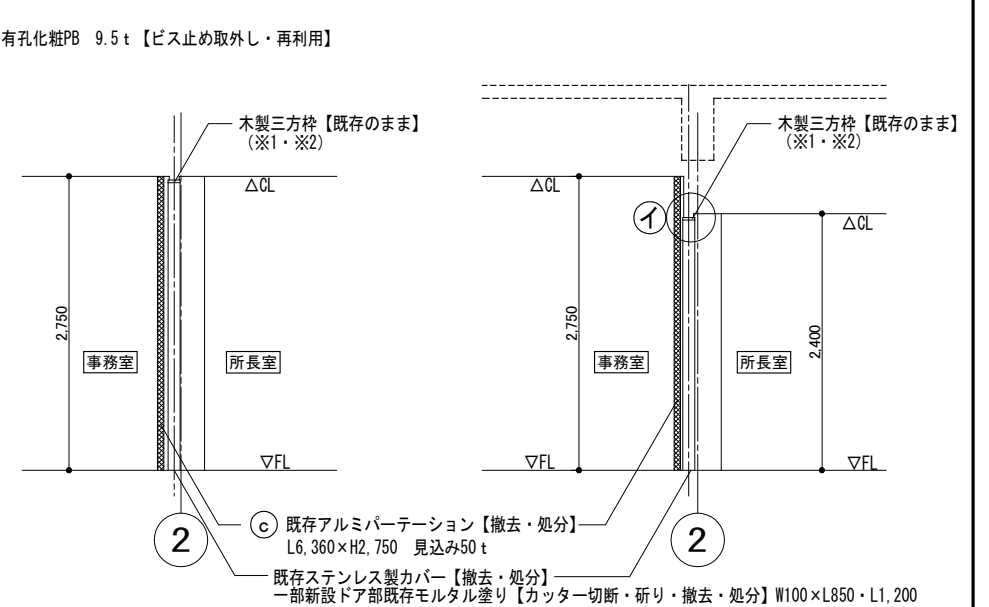

(改修前) A-A断面図 S=1/50

(改修前) B-B断面図 S=1/50

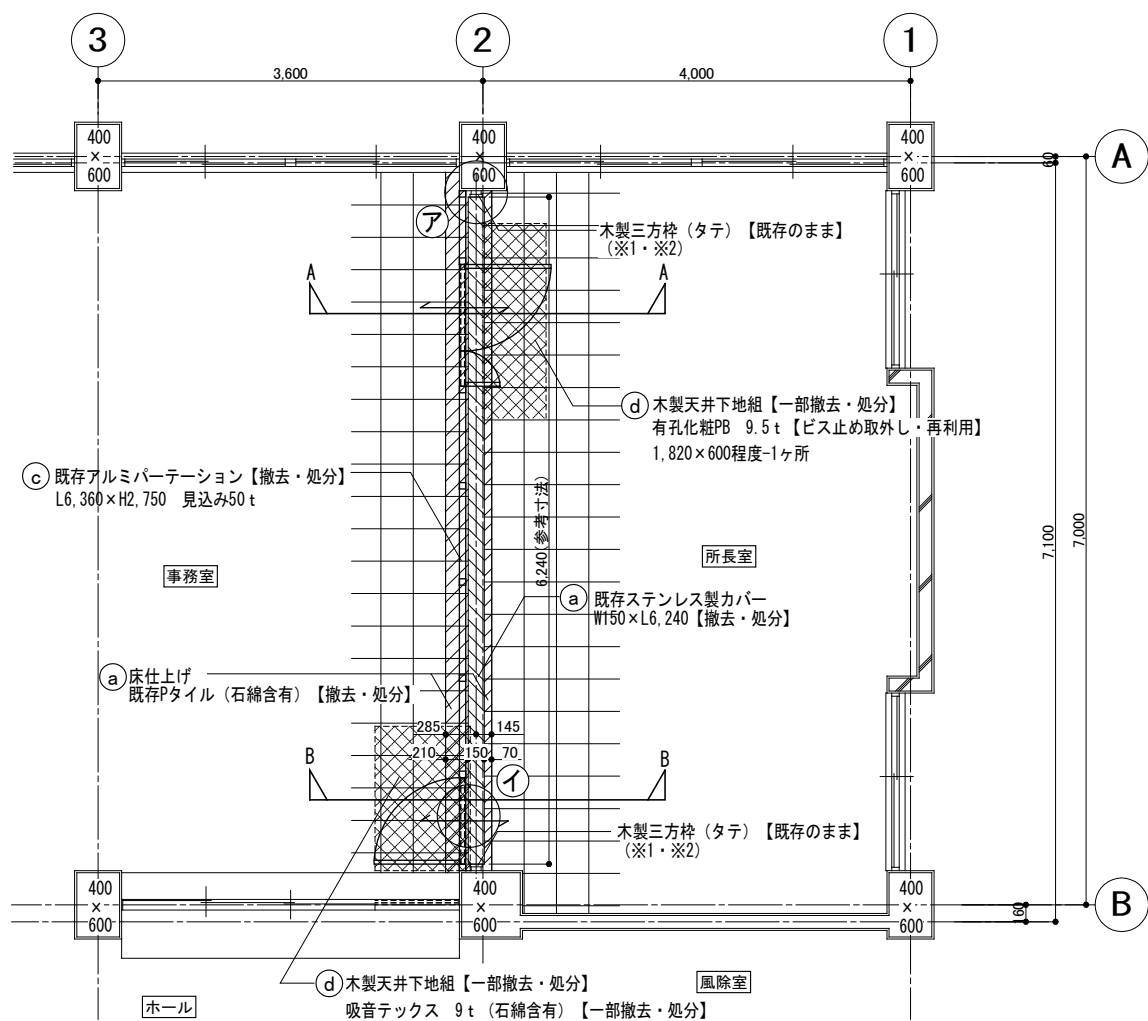

(改修前) 平面詳細図 S=1/50

<ハッチ凡例>

- 既存ステンレス製カバー W150×L6,240【撤去・処分】
- ハッチ部床仕上げ 既存Pタイル(石綿含有)【撤去・処分】
- (事務室側) 木製天井下地組【一部撤去・処分】 吸音テックス 9t (石綿含有)【一部撤去・処分】 撤去範囲: 1,350×900程度-1ヶ所
- (所長室側) 木製天井下地組【一部撤去・処分】 有孔化粧PB 9.5t【ビス止め取外し・再利用】 1,820×600程度-1ヶ所

※【 】内は改修内容を示す
 (A)・・・改修仕上表の改修記号を示す

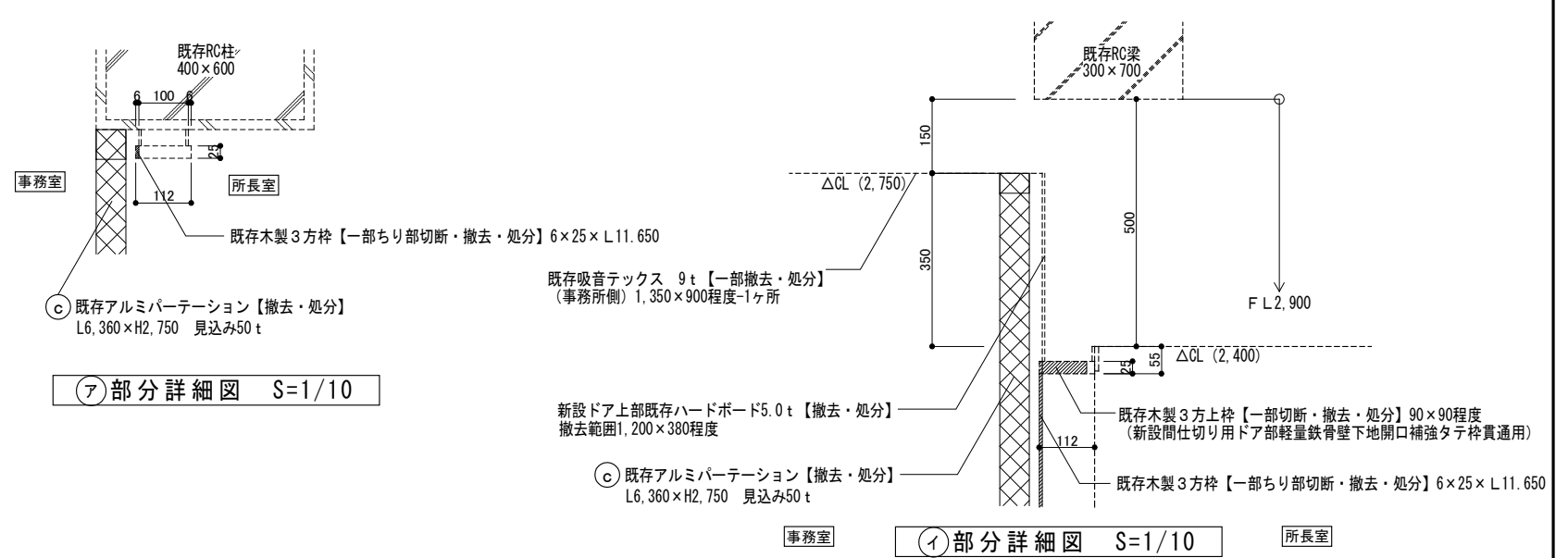

(ア)部分詳細図 S=1/10

(イ)部分詳細図 S=1/10

間仕切り改修仕上表

※【 】内は改修内容を示す

名称	改修記号	改修前 改修後	改修内容
床 (一部ハッチ部)	(a)	改修前	既存塩ビ床タイル(アスベスト含有) 2.0t【撤去・処分】
	(A)	改修後	既存ステンレス製カバー【撤去・処分】一部新設ドア部既存モルタル塗り【カッター切断・研り・撤去・処分】 塩ビ床タイル貼り 2.0t【新設】 ステンレス製カバー撤去跡 モルタル金コテ下地 新設ドア番欄部モルタル充填【新設】
巾木	(B)	改修前	改修後
	(B)	改修後	ソフト巾木 H=100【新設】
壁	(c)	改修前	既存アルミパーテーション【撤去・処分】 W6,360×L2,750
	(C)	改修後	軽量鉄骨壁下地 65W グラスウール50t×24k 充填 間仕切り周囲遮音シーリング(ポリウレタン系) 石膏ボード9.5t+12.5t二重張り+遮音シート張り(片面) ビニールクロスAAクラス貼り仕上 ※参考遮音シート: ダイケン遮音シート455H同等品
天井	(d)	改修前	木製天井下地組【一部撤去・処分】 (事務室側) 吸音テックス 9t (石綿含有)【一部撤去・処分】 (所長室側) 有孔化粧PB 9.5t【ビス止め取外し・再利用】 撤去範囲: (事務室側) 1,350×900程度-1ヶ所 (所長室側) 1,820×600程度-1ヶ所
	(D)	改修後	既存木製天井下地組撤去部補修: 軽量鉄骨天井下地組【新設】既存木製天井下地組へ繋結する事 既存天井材撤去部補修: (事務室側) 有孔化粧PB 9.5t【新設】(所長室側) 有孔化粧PB 9.5t【再貼付け】
その他			(※1) 既存木製3方上枠【一部切断・撤去・処分】 90×90程度-4ヶ所(新設間仕切り用ドア部軽量鉄骨壁下地開口補強タテ枠貫通用) (※2) 既存木製3方枠【一部ちり部切断・撤去・処分】 6×25×L11.650

鳥取県
 令和7年度
 12501752
 東部建築住宅
 事務所

松岡設計室

鳥取県知事 登録番号 03-1333
 管理建築士 (一級建築士登録番号236773号) 松岡 稔

TITLE / SUBJECTS	SCALE	DRAW	DATE	DRAW NO.
八頭県土整備事務所所長室間仕切り改修工事 (改修前) 平面詳細図・展開図・断面図・部分詳細図 ・間仕切り改修仕上表	1/10 1/50		2026.03	A - 05

図面縮小率 A3 70.7%

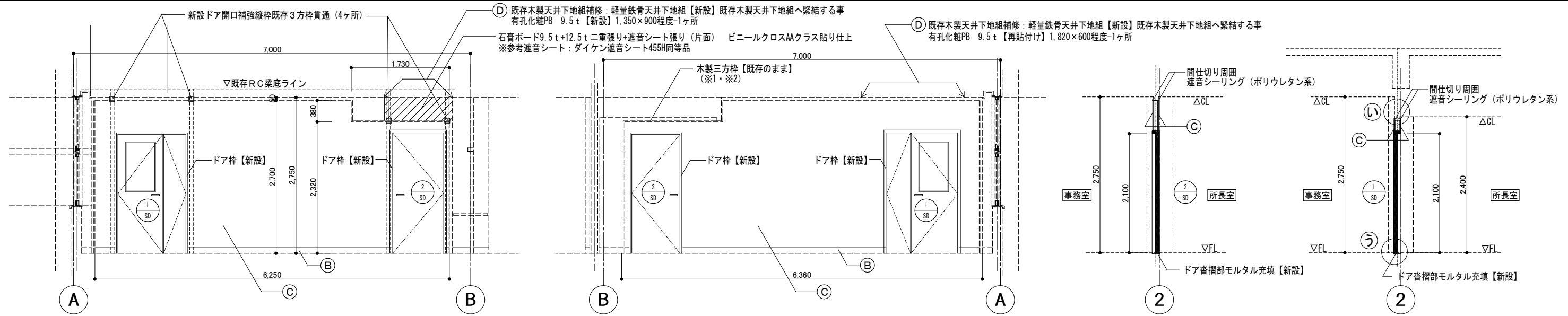

(改修後) 事務室側展開図 S=1/50 ※寸法は参考とし、現地合わせとする事 ※開口補強の垂直補強材は既存RC梁下に達すること

(改修後) 所長室側展開図 S=1/50 ※寸法は参考とし、現地合わせとする事 ※開口補強の垂直補強材は既存RC梁下に達すること

(改修後) A-A断面図 S=1/50 ※寸法は参考とし、現地合わせとする事

(改修後) B-B断面図 S=1/50 ※寸法は参考とし、現地合わせとする事

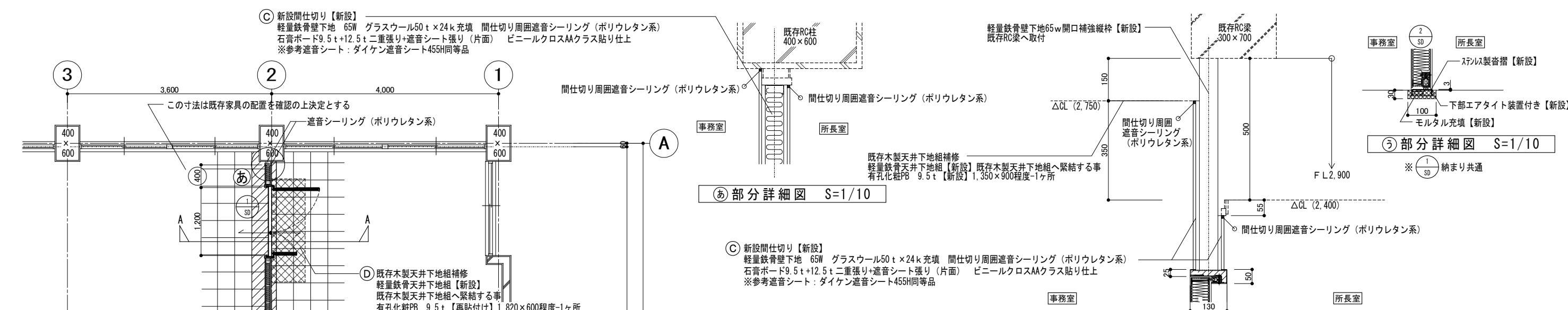

(改修後) 平面詳細図 S=1/50 この寸法は既存家具の配置を確認の上決定とする

(改修後) 部分詳細図 S=1/10

(改修後) 部分詳細図 S=1/10

(改修後) 部分詳細図 S=1/10

(改修後) 建具表 S=1/100

符号	名称	数量	【改修後】 (1) SD 中抜き窓付き親子開きフラッシュ防音ドア【新設】	1ヶ所	【改修後】 (2) SD 片開きフラッシュ防音ドア【新設】	1ヶ所
戸柄						
仕上げ			化粧鋼板0.6t 溶融垂鉛めっき鋼板枠1.6t 充填材：ペーパーコア(扉)		化粧鋼板0.6t 溶融垂鉛めっき鋼板枠1.6t 充填材：ペーパーコア(扉)	
			見込み 扉40 枠130程度		見込み 扉40 枠130程度	
			中抜きガラス フロートガラス12t			
金物			丁番・DC (S付) メーカー仕様による		丁番・DC (S付) メーカー仕様による	
			フランス落とし・下部エアタイト装置付き		下部エアタイト装置付き	
			掘込レバーハンドル錠・戸当たり		掘込レバーハンドル錠・戸当たり	
			番摺 SUS304 1.5t ヘアライン		番摺 SUS304 1.5t ヘアライン	
その他			※下枠部 既存床モルタル撤去・カッター切断・新設モルタル充填		※下枠部 既存床モルタル撤去・カッター切断・新設モルタル充填	
			参考：三和シャッター LSD程度		参考：三和シャッター LSD程度	