

建築改修工事仕様書

- 1. 工事概要
2. 敷地面積
3. 敷地位置
4. 建物概要

Table with 4 columns: 敷地面積, 敷地位置, 建物概要, 仕様. Includes details like 敷地面積 29.50㎡, 敷地位置 都市計画区域(内)外, 市街化調整区域(内)外, 建物概要 白旗高等学校, 仕様 改修 RC造 2階, 2階.

II. 建築改修工事仕様

- 1. 共通仕様
(1) 建築図面
(2) 材料
(3) 特殊仕様

III. 建築改修工事仕様

- 1. 基礎
(1) 基礎
(2) 基礎

IV. 建築改修工事仕様

- 1. 外装
(1) 外装
(2) 外装

V. 建築改修工事仕様

- 1. 内装
(1) 内装
(2) 内装

VI. 建築改修工事仕様

- 1. 設備
(1) 設備
(2) 設備

VII. 建築改修工事仕様

- 1. 電気
(1) 電気
(2) 電気

- 1. 基礎
(1) 基礎
(2) 基礎

Table with 4 columns: 基礎, 仕様, 仕様, 仕様. Includes details like 基礎 基礎, 仕様 RC造, 仕様 RC造, 仕様 RC造.

II. 建築改修工事仕様

- 1. 外装
(1) 外装
(2) 外装

III. 建築改修工事仕様

- 1. 内装
(1) 内装
(2) 内装

IV. 建築改修工事仕様

- 1. 設備
(1) 設備
(2) 設備

V. 建築改修工事仕様

- 1. 電気
(1) 電気
(2) 電気

VI. 建築改修工事仕様

- 1. 設備
(1) 設備
(2) 設備

VII. 建築改修工事仕様

- 1. 電気
(1) 電気
(2) 電気

- 1. 基礎
(1) 基礎
(2) 基礎

Table with 4 columns: 基礎, 仕様, 仕様, 仕様. Includes details like 基礎 基礎, 仕様 RC造, 仕様 RC造, 仕様 RC造.

II. 建築改修工事仕様

- 1. 外装
(1) 外装
(2) 外装

III. 建築改修工事仕様

- 1. 内装
(1) 内装
(2) 内装

IV. 建築改修工事仕様

- 1. 設備
(1) 設備
(2) 設備

V. 建築改修工事仕様

- 1. 電気
(1) 電気
(2) 電気

VI. 建築改修工事仕様

- 1. 設備
(1) 設備
(2) 設備

VII. 建築改修工事仕様

- 1. 電気
(1) 電気
(2) 電気

- 1. 基礎
(1) 基礎
(2) 基礎

Table with 4 columns: 基礎, 仕様, 仕様, 仕様. Includes details like 基礎 基礎, 仕様 RC造, 仕様 RC造, 仕様 RC造.

II. 建築改修工事仕様

- 1. 外装
(1) 外装
(2) 外装

III. 建築改修工事仕様

- 1. 内装
(1) 内装
(2) 内装

IV. 建築改修工事仕様

- 1. 設備
(1) 設備
(2) 設備

V. 建築改修工事仕様

- 1. 電気
(1) 電気
(2) 電気

VI. 建築改修工事仕様

- 1. 設備
(1) 設備
(2) 設備

VII. 建築改修工事仕様

- 1. 電気
(1) 電気
(2) 電気

<p>1 図面仕様書 (5.1.1, 3)</p> <p>2 防炎戸 (5.1.4)</p> <p>3 換気設備 (5.1.5)</p> <p>4 換気設備 (5.1.5)</p> <p>5 フォトリフレクティブシート (5.1.5.1)</p> <p>6 防炎戸 (5.1.5.1)</p> <p>7 換気設備 (5.1.5.1)</p> <p>8 換気設備 (5.1.5.1)</p> <p>9 換気設備 (5.1.5.1)</p>	<p>10 ステンレス鋼板 (5.1.5.1.1)</p> <p>11 換気設備 (5.1.5.1.1)</p> <p>12 換気設備 (5.1.5.1.1)</p> <p>13 換気設備 (5.1.5.1.1)</p> <p>14 換気設備 (5.1.5.1.1)</p>	<p>15 換気設備 (5.1.5.1.1)</p> <p>16 換気設備 (5.1.5.1.1)</p> <p>17 換気設備 (5.1.5.1.1)</p>	<p>18 換気設備 (5.1.5.1.1)</p> <p>19 換気設備 (5.1.5.1.1)</p> <p>20 換気設備 (5.1.5.1.1)</p> <p>21 換気設備 (5.1.5.1.1)</p>	<p>22 換気設備 (5.1.5.1.1)</p> <p>23 換気設備 (5.1.5.1.1)</p> <p>24 換気設備 (5.1.5.1.1)</p> <p>25 換気設備 (5.1.5.1.1)</p>	<p>26 換気設備 (5.1.5.1.1)</p> <p>27 換気設備 (5.1.5.1.1)</p> <p>28 換気設備 (5.1.5.1.1)</p> <p>29 換気設備 (5.1.5.1.1)</p> <p>30 換気設備 (5.1.5.1.1)</p>
--	---	--	---	---	--



鳥取県 令和7年度
J2500766
東築設計事務所

No. A-02
Scale

東白築設計事務所
MOCHIZUKI ARCHITECT'S DESIGN OFFICE
鳥取県鳥取市通町1丁目452-2 TEL 0857-97-4888
設計者 一般建築士 東 081015号 東村 第一
監設計者 一般建築士 東 081015号 東村 第一
建築士事務所 東 081015号 東村 第一

東白築設計事務所
MOCHIZUKI ARCHITECT'S DESIGN OFFICE
鳥取県鳥取市通町1丁目452-2 TEL 0857-97-4888
設計者 一般建築士 東 081015号 東村 第一
監設計者 一般建築士 東 081015号 東村 第一
建築士事務所 東 081015号 東村 第一

東白築設計事務所
MOCHIZUKI ARCHITECT'S DESIGN OFFICE
鳥取県鳥取市通町1丁目452-2 TEL 0857-97-4888
設計者 一般建築士 東 081015号 東村 第一
監設計者 一般建築士 東 081015号 東村 第一
建築士事務所 東 081015号 東村 第一

東白築設計事務所
MOCHIZUKI ARCHITECT'S DESIGN OFFICE
鳥取県鳥取市通町1丁目452-2 TEL 0857-97-4888
設計者 一般建築士 東 081015号 東村 第一
監設計者 一般建築士 東 081015号 東村 第一
建築士事務所 東 081015号 東村 第一

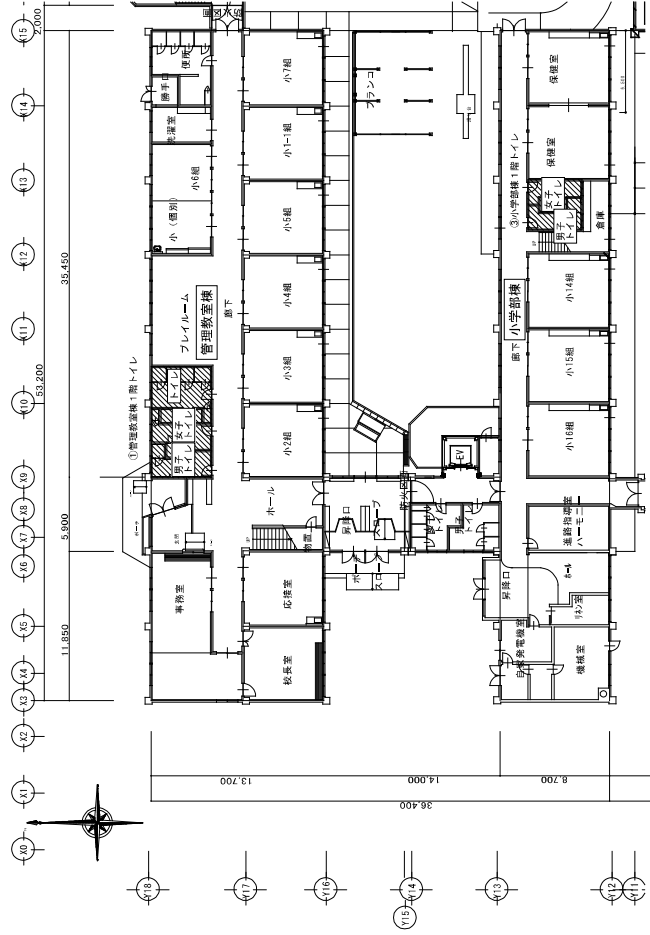

【1階平面図 S=1/300】 工事場所を示す



【2階平面図 S=1/300】 工事場所を示す



(有)望月建築設計事務所 MOCHIZUKI ARCHITECT'S DESIGN OFFICE 鳥取県鳥取市西町1丁目452-2 TEL 0857-29-4888 建築士事務所 第 04-760 号 FAX 0857-29-4124		県立白浜養護学校管理棟ほかトイレ改修工事 (第一期工事・建築) 管理建築士 第308105号 熊村 純一 監 計 者 一般建築士 第308105号 熊村 純一 設 計 者 一般建築士 第356981号 望月 淳亮	No. A-08 Scale 1/300
DRAW (望月)	CHECK (西村)	図名 全体各階平面図	

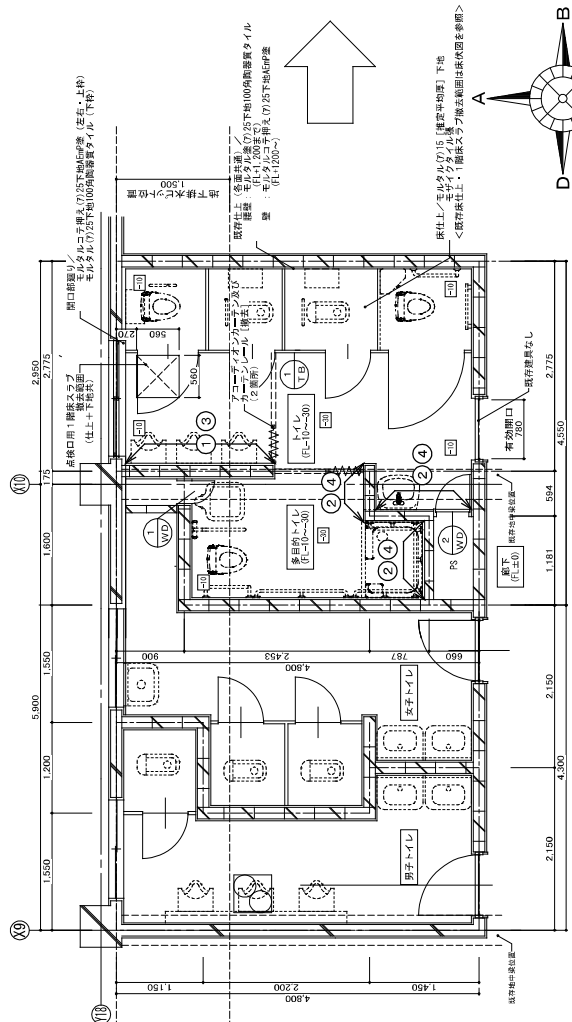

【改修前管理教室棟1階トイレ平面詳細図 S=1/50】

既存壁仕様一覧
 既存仕上(各面共通)ノ壁壁：モルタル塗り(7)25下地100角陶器質タイル(FL+1,200まで)
 壁：モルタル塗り(7)25下地100角陶器質タイル(FL+1,200まで)
 撤去壁仕様一覧 (特に指定のない部分は既存のままとする)
 ① 壁壁：C B類(7)150+モルタル(7)25下地100角陶器質タイル(ライニングH1,800(換気図確認))
 ② 壁壁：C B類(7)120+モルタル(7)25下地100角陶器質タイル
 ③ 壁：C B類(7)150+モルタル(7)25下地100角陶器質タイル
 ④ 壁：C B類(7)120+モルタル(7)25下地100角陶器質タイル

○破線表示による照明器具、各種スイッチ等の電気設備撤去及び電気設備配管・配線類の撤去は電気設備撤去工事とする
 ○破線表示による機械設備撤去及び電気設備配管・配線類の撤去は機械設備撤去工事とする
 ○破線表示による手洗設備撤去及び電気設備配管・配線類の撤去は手洗設備撤去工事とする
 ○破線表示による1階床スラブの撤去は1階床スラブ撤去工事とする
 ○破線表示による1階床スラブの撤去は1階床スラブ撤去工事とする

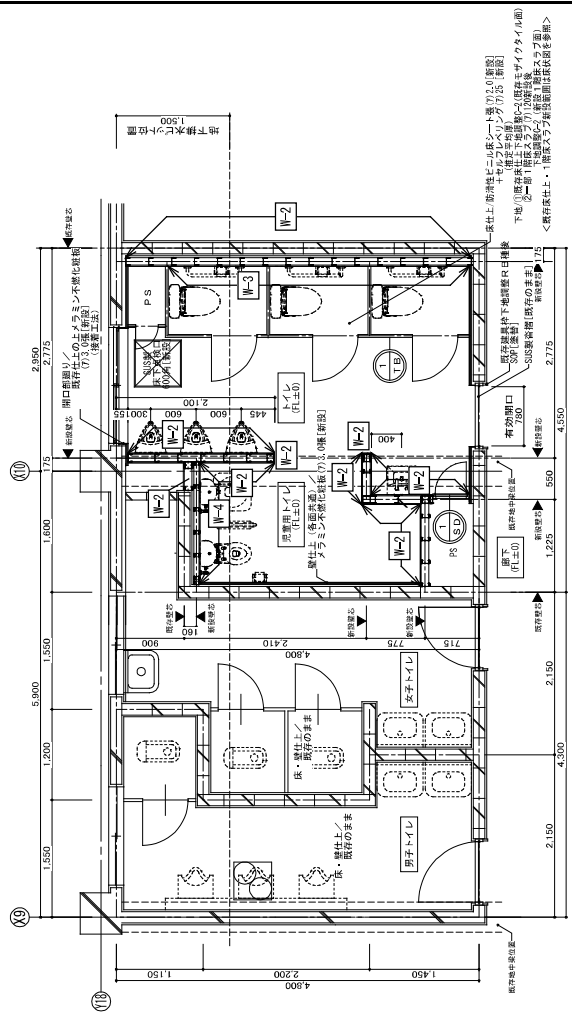

【改修後管理教室棟1階トイレ平面詳細図 S=1/50】

改修壁仕様一覧
 仕上(各面共通)ノメラミン不燃化粧板(7)3.0(新設)
 改修壁下地(特に番号指定のない下地はW-1とする)
 W-1 一般壁下地(乾式工法)
 下地(1) 一般壁下地(乾式工法)
 下地(2) 一般壁下地(乾式工法)
 W-2 間仕切壁1・壁
 下地(1) GS壁+下地100型(新設)ナシ
 下地(2) GS壁+下地100型(新設)ナシ
 W-3 間仕切壁2
 下地(1) GS壁+下地100型(新設)ナシ
 下地(2) GS壁+下地100型(新設)ナシ
 W-4 間仕切壁2
 下地(1) GS壁+下地100型(新設)ナシ
 下地(2) GS壁+下地100型(新設)ナシ

○破線表示による照明器具、各種スイッチ等の電気設備撤去及び電気設備配管・配線類の撤去は電気設備撤去工事とする
 ○破線表示による機械設備撤去及び電気設備配管・配線類の撤去は機械設備撤去工事とする
 ○破線表示による手洗設備撤去及び電気設備配管・配線類の撤去は手洗設備撤去工事とする
 ○破線表示による1階床スラブの撤去は1階床スラブ撤去工事とする

【凡例】

	RC壁
	CE壁
	LGS壁(厚さのA)
	構造補強を示す
	新設補強を示す

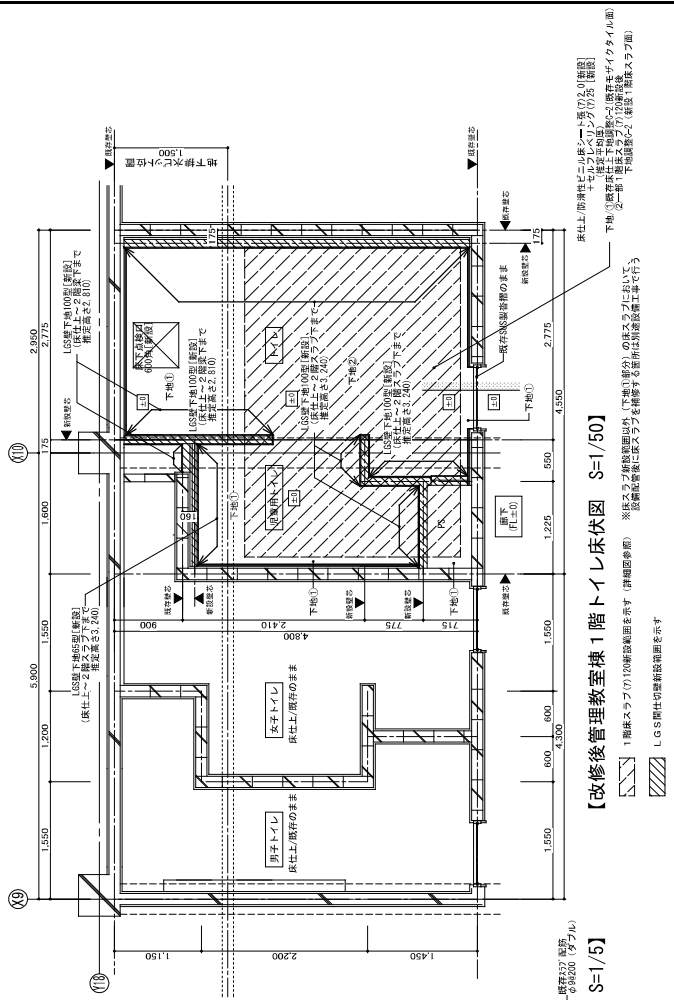

【改修前管理教室棟1階トイレ床伏図 S=1/50】

【改修後管理教室棟1階トイレ床伏図 S=1/50】

床下: 1階床スラップ(12)階高を示す (詳細図参照) ※原案との相違点については図中に点線で示す。
 下地: ①: 1階床スラップ(12)階高を示す (詳細図参照) ②: 1階床スラップ(12)階高を示す (詳細図参照) ③: 1階床スラップ(12)階高を示す (詳細図参照)

1階床スラップ(12)階高を示す (詳細図参照) ※原案との相違点については図中に点線で示す。
 下地: ①: 1階床スラップ(12)階高を示す (詳細図参照) ②: 1階床スラップ(12)階高を示す (詳細図参照) ③: 1階床スラップ(12)階高を示す (詳細図参照)

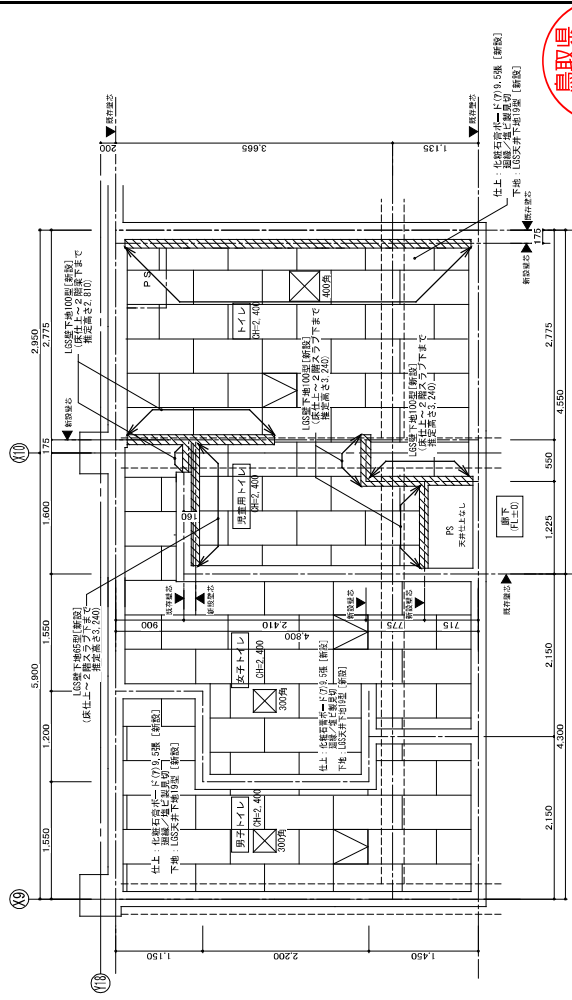
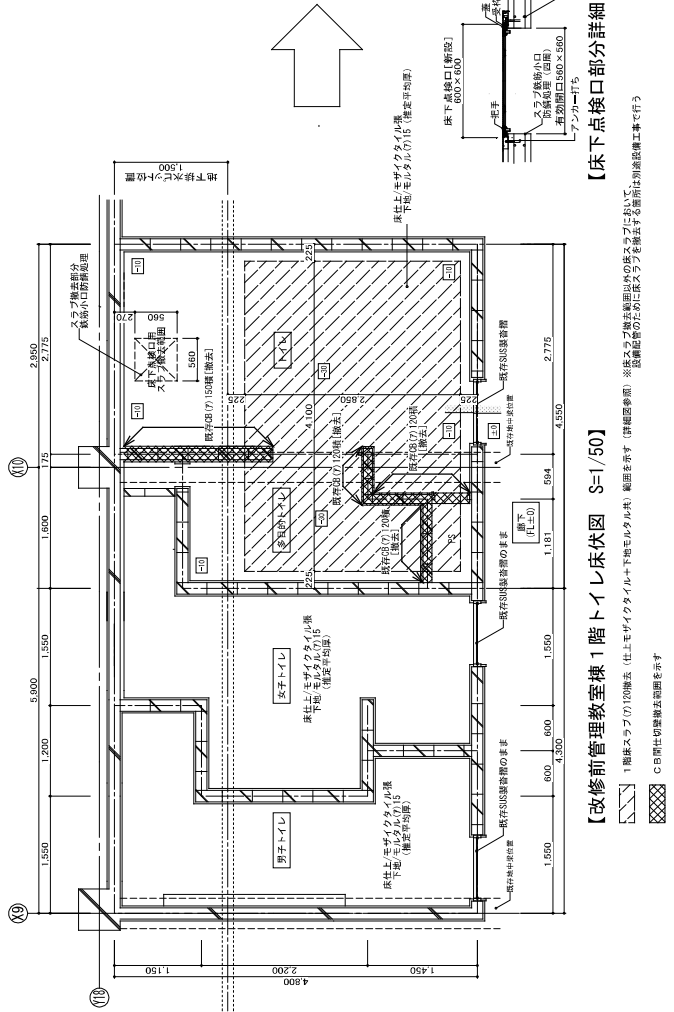

【改修前管理教室棟1階トイレ天井伏図 S=1/50】

【改修後管理教室棟1階トイレ天井伏図 S=1/50】

1階床スラップ(12)階高を示す (詳細図参照) ※原案との相違点については図中に点線で示す。
 下地: ①: 1階床スラップ(12)階高を示す (詳細図参照) ②: 1階床スラップ(12)階高を示す (詳細図参照) ③: 1階床スラップ(12)階高を示す (詳細図参照)

1階床スラップ(12)階高を示す (詳細図参照) ※原案との相違点については図中に点線で示す。
 下地: ①: 1階床スラップ(12)階高を示す (詳細図参照) ②: 1階床スラップ(12)階高を示す (詳細図参照) ③: 1階床スラップ(12)階高を示す (詳細図参照)

凡例	説明
	7.1mm入り天井吊钩口(600) [建築]
	10.0mm入り天井吊钩口(600) [建築]
	10.0mm入り天井吊钩口(600) [建築]
	10.0mm入り天井吊钩口(600) [建築]

凡例	説明
	7.1mm入り天井吊钩口(600) [建築]
	10.0mm入り天井吊钩口(600) [建築]
	10.0mm入り天井吊钩口(600) [建築]
	10.0mm入り天井吊钩口(600) [建築]

希望月建築設計事務所
 MOCHIZUKI ARCHITECT'S DESIGN OFFICE
 鳥取県鳥取市西町1丁目452-2 TEL 0857-59-4888
 設計者: 第一建設士 第308105号 原村 第一
 監理者: 第一建設士 第356981号 原村 第一
 建築士事務所 第 04-100 号 FAX 0857-59-4124

鳥取県 令和7年度
 第9号建設工事
 東部建設住宅
 建設所
 No. A-10
 Scale 1/50
 1/5

希望月建築設計事務所
 MOCHIZUKI ARCHITECT'S DESIGN OFFICE
 鳥取県鳥取市西町1丁目452-2 TEL 0857-59-4888
 設計者: 第一建設士 第308105号 原村 第一
 監理者: 第一建設士 第356981号 原村 第一
 建築士事務所 第 04-100 号 FAX 0857-59-4124

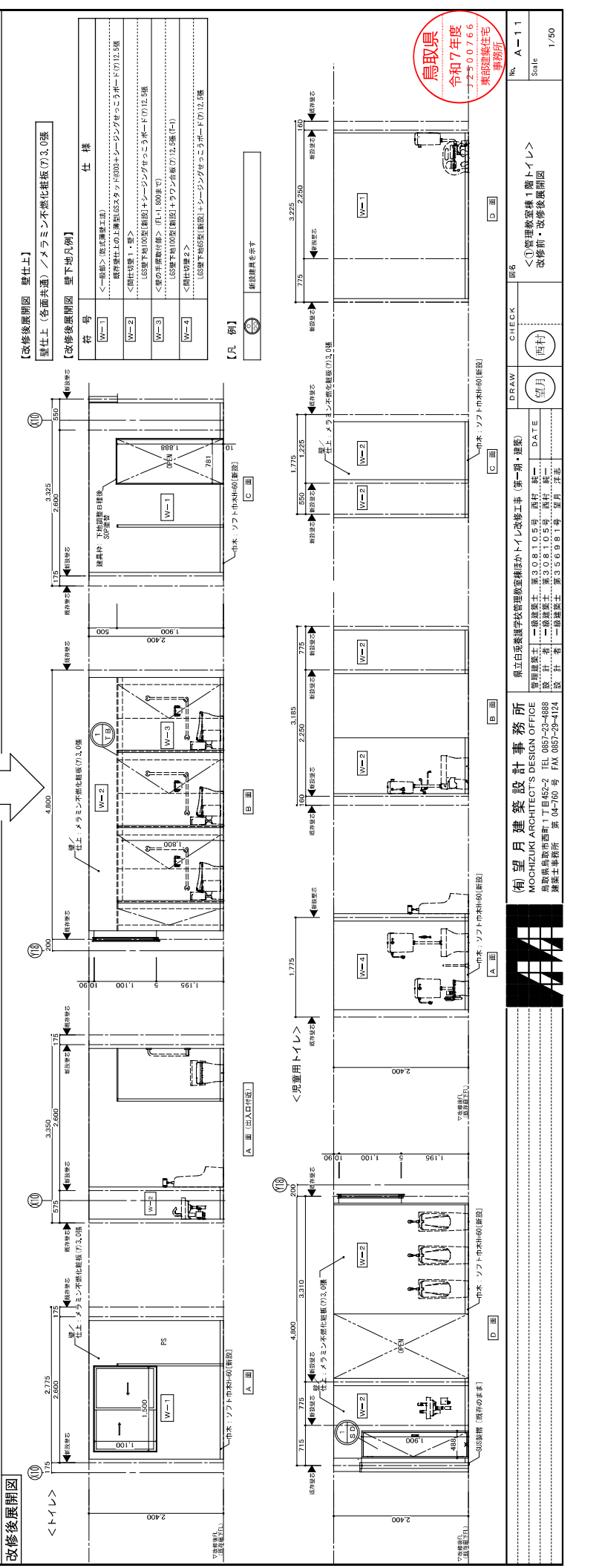
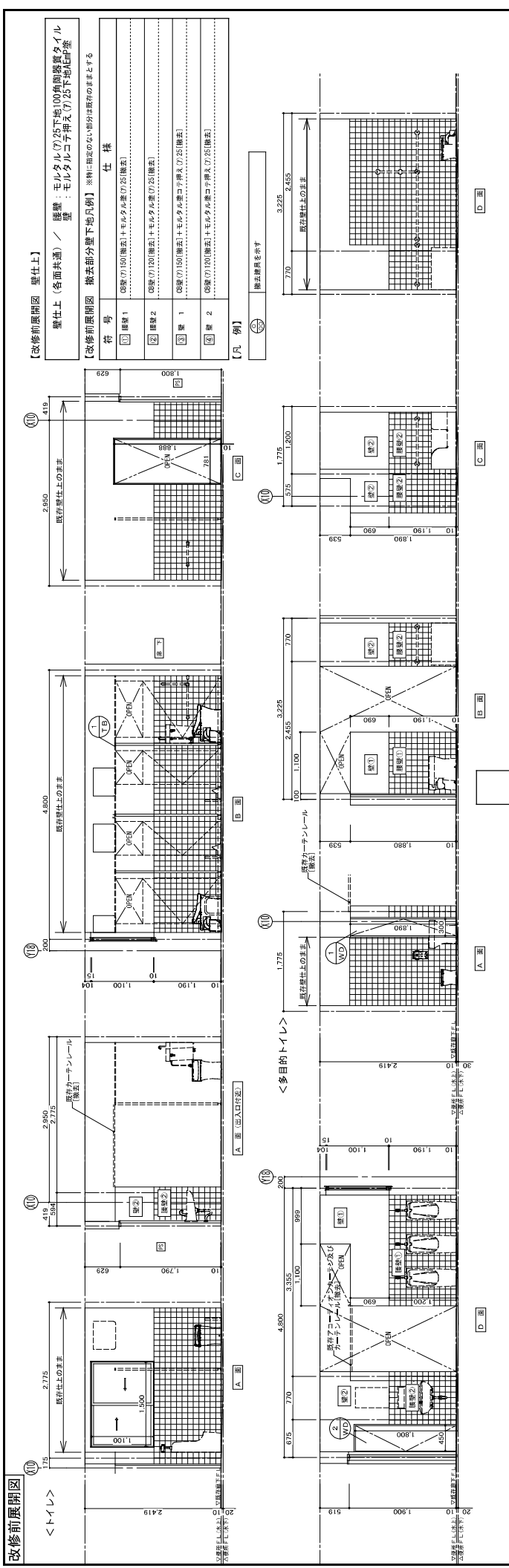

改修前 [撤去] 建具表

1 箇所	1 箇所	1 箇所	1 箇所
1.1 閉鎖ドア 管理教室棟 1階トイレ	1.2 閉鎖ドア 管理教室棟 1階トイレ	1.3 トイレブース 管理教室棟 1階トイレ	1 箇所
仕様・数量 扉 1.800 x 2.000 x 1.225 1 箇所	仕様・数量 扉 1.800 x 2.000 x 1.225 1 箇所	仕様・数量 扉 1.900 x 2.000 x 1.225 1 箇所	仕様・数量 扉 1.900 x 2.000 x 1.225 1 箇所
材質・仕様・仕上 ホリカズフラッシュ	材質・仕様・仕上 ホリカズフラッシュ	材質・仕様・仕上 ホリカズフラッシュ	材質・仕様・仕上 ホリカズフラッシュ
ガラス 下層 取手 ローラー窓 上層 取手 ローラー窓	ガラス 下層 取手 ローラー窓 上層 取手 ローラー窓	ガラス 下層 取手 ローラー窓 上層 取手 ローラー窓	ガラス 下層 取手 ローラー窓 上層 取手 ローラー窓
備 考	備 考	備 考	備 考

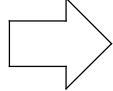

改修後 [新設] 建具表

1 箇所	1 箇所	1 箇所	1 箇所
1.1 閉鎖ドア 管理教室棟 1階トイレ	1.2 閉鎖ドア 管理教室棟 1階トイレ	1.3 トイレブース 管理教室棟 1階トイレ	1 箇所
仕様・数量 扉 1.900 x 2.000 x 1.225 1 箇所	仕様・数量 扉 1.900 x 2.000 x 1.225 1 箇所	仕様・数量 扉 1.900 x 2.000 x 1.225 1 箇所	仕様・数量 扉 1.900 x 2.000 x 1.225 1 箇所
材質・仕様・仕上 ホリカズフラッシュ	材質・仕様・仕上 ホリカズフラッシュ	材質・仕様・仕上 ホリカズフラッシュ	材質・仕様・仕上 ホリカズフラッシュ
ガラス 下層 取手 ローラー窓 上層 取手 ローラー窓	ガラス 下層 取手 ローラー窓 上層 取手 ローラー窓	ガラス 下層 取手 ローラー窓 上層 取手 ローラー窓	ガラス 下層 取手 ローラー窓 上層 取手 ローラー窓
備 考	備 考	備 考	備 考

特記事項 鳥取県福祉のまちづくり条例第17条1項6号に基づき弱者向けの配慮を行うために、出入口ドア・トイレブースの出入口は、開閉鍵・トイレブース一般部との色の明度・色相・影長の差を付けた配色とする



管理建築士 第308105号 藤村 純一 設計者 第308105号 藤村 純一 監理建築士 第3556981号 荒巻 洋平	県立白浜養護学校管理教室棟ほかトイレ改修工事 (第一期・建築) MOCHIZUKI ARCHITECT'S DESIGN OFFICE 〒720-0202 鳥取県鳥取市西町1丁目45-2 TEL 0857-29-4888 〒720-0202 鳥取県鳥取市西町1丁目45-2 TEL 0857-29-4124	1 箇所 No. A-12 Sheet 1/90
管理建築士 第308105号 藤村 純一 設計者 第308105号 藤村 純一 監理建築士 第3556981号 荒巻 洋平	鳥取県福祉のまちづくり条例第17条1項6号に基づき弱者向けの配慮を行うために、出入口ドア・トイレブースの出入口は、開閉鍵・トイレブース一般部との色の明度・色相・影長の差を付けた配色とする	西村
管理建築士 第308105号 藤村 純一 設計者 第308105号 藤村 純一 監理建築士 第3556981号 荒巻 洋平	鳥取県福祉のまちづくり条例第17条1項6号に基づき弱者向けの配慮を行うために、出入口ドア・トイレブースの出入口は、開閉鍵・トイレブース一般部との色の明度・色相・影長の差を付けた配色とする	西村

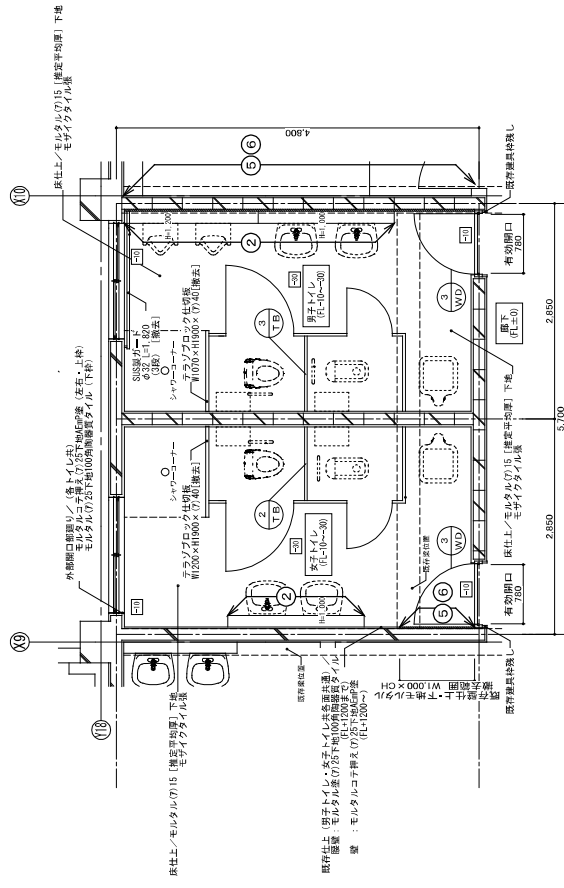

【改修前管理教室棟2階トイレ平面詳細図 S=1/50】

- 既存壁仕様一覧
- 既存仕上 (各面共通) / 腰壁 : モルタル塗(7)25下地100角陶器質タイル(FL+1200まで)
 壁 : モルタルコナ押え(7)25下地ACp塗(FL+1200~)
- 撤去壁一覧 (特に指定のない部分は既存のままとする)
- ② 腰壁 : C B棟(7)25下地モルタル(7)25下地100角陶器質タイル
 (ライニング部H1,000及びH1,200 (展開図参照))
- ⑤ 腰壁 : モルタル(7)25下地100角陶器質タイル
- ⑥ 壁 : モルタルコナ押え(7)25下地ACp塗

○ 図説表示による照明器具、各種スイッチ等の電気設備機器類及び電気設備配管・配線類の撤去は、電気設備工事による撤去とする。
 ○ 図説表示による機器・手洗器等の機械設備機器類 (トイレ内手洗含む) 及び機械設備配管・配線類の撤去は、機械設備工事 (別途工事) とする。
 ○ 図説表示による機器・手洗器等の機械設備機器類 (トイレ内手洗含む) 及び機械設備配管・配線類の撤去は、機械設備工事 (別途工事) とする。
 ○ 図説表示による機器・手洗器等の機械設備機器類 (トイレ内手洗含む) 及び機械設備配管・配線類の撤去は、機械設備工事 (別途工事) とする。

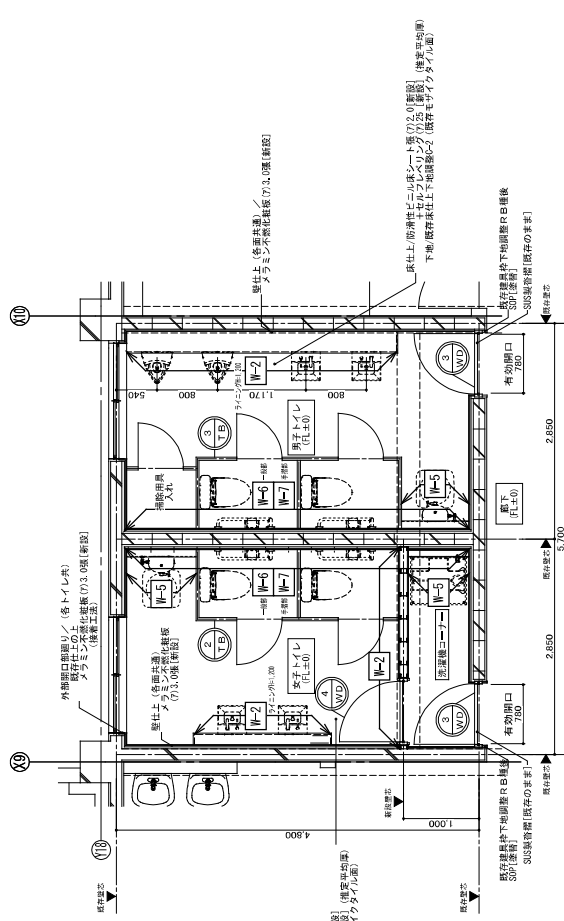

【改修後管理教室棟2階トイレ平面詳細図 S=1/50】

- 改修壁仕様一覧
- 仕上 (各面共通) / メラミン化粧紙張(7)3.0 [新設]
- 改修壁下地一覧 (特に番号指定のない下地は [W-1] とする)
- [W-1] 一般壁下地 (板式薄壁工法) 既存壁仕上の上 (一部既存壁解体撤去壁⑤部分の上) 薄型LSスタッド [新設] + シンキングセッコウボード(7)12.5張 [新設]
- [W-2] 間仕切壁・ライニング1 (H=1,200) 下地/LS壁下地100型 [新設] + シンキングセッコウボード張(7)12.5張 [新設]
- [W-3] ライニング2 (H=1,800) 下地/LS壁下地65型 [新設] + シンキングセッコウボード張(7)12.5張 [新設]
- [W-4] 一般壁下地 (手摺取付面) 既存壁仕上の上 薄型LSスタッド [新設] + シンキングセッコウボード(7)12.5張 [新設] (既存壁仕上からスタッド外面まで(7)21mm)
- [W-5] 手摺取付部 (FL+1800程度まで) 下地/LS壁下地100型 [新設] + ラン合板(7)12張 [新設] (I=1) 既存壁仕上からスタッド外面まで(7)21mm スタッドピッチ間ラン合板(7)2張 [新設] (I=1)

○ 図説表示による照明器具、各種スイッチ等の電気設備機器類及び電気設備配管・配線類の撤去は、電気設備工事による撤去とする。
 ○ 図説表示による機器・手洗器等の機械設備機器類 (トイレ内手洗含む) 及び機械設備配管・配線類の撤去は、機械設備工事 (別途工事) とする。
 ○ 図説表示による機器・手洗器等の機械設備機器類 (トイレ内手洗含む) 及び機械設備配管・配線類の撤去は、機械設備工事 (別途工事) とする。
 ○ 図説表示による機器・手洗器等の機械設備機器類 (トイレ内手洗含む) 及び機械設備配管・配線類の撤去は、機械設備工事 (別途工事) とする。

【凡 例】

	R C壁
	C S壁
	L S壁(間隔のみ)
	機取壁表示
	機取壁表示



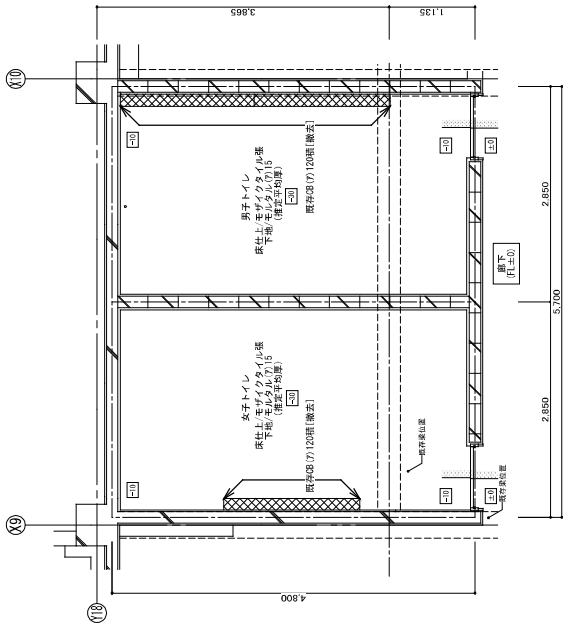

【改修前管理教室棟2階トイレ床伏図 S=1/50】

※設備位置のために入浴スラブを撤去する箇所は別途設備工事で行う

CBファイニング撤去範囲を示す

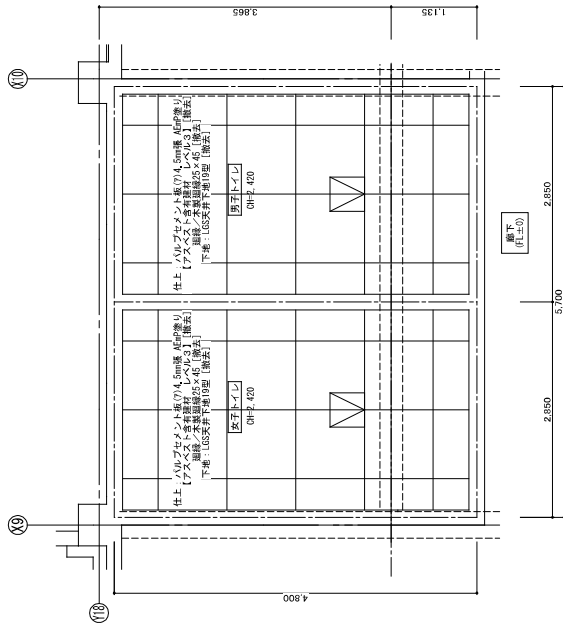

【改修前管理教室棟2階トイレ(西側)天井伏図 S=1/50】

※天井面は断下片を基準として高さを出載

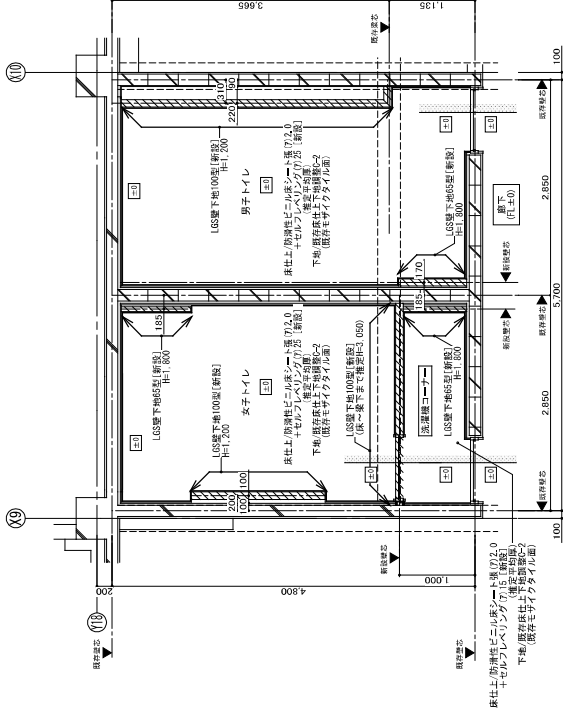

【改修後管理教室棟2階トイレ床伏図 S=1/50】

※設備位置のために入浴スラブを撤去する箇所は別途設備工事で行う

LGB所仕切壁新設範囲を示す

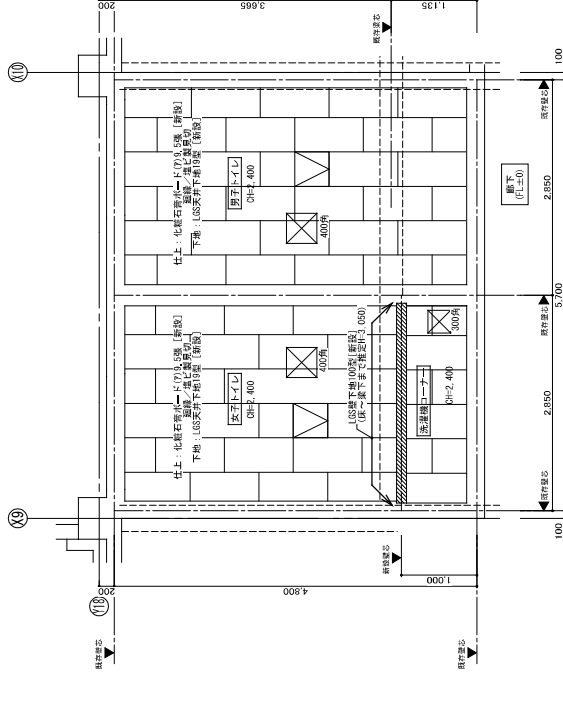

【改修後管理教室棟2階トイレ(西側)天井伏図 S=1/50】

※天井面は断下片を基準として高さを出載

凡	例
□	アルミ天井高床口(50mm)
□	床板面(100mm厚) (断下)
□	付文字(任意)

凡	例
□	アルミ天井高床口(50mm)
□	床板面(100mm厚) (断下)
□	付文字(任意)

凡	例
□	アルミ天井高床口(50mm)
□	床板面(100mm厚) (断下)
□	付文字(任意)



(有)望月建築設計事務所
MOCHIZUKI ARCHITECTS DESIGN OFFICE
鳥取県鳥取市西町1丁目452-2 TEL 0857-59-4888
鳥取県鳥取市西町1丁目452-2 TEL 0857-59-4124
建築士事務所 第 04-760 号

鳥取県 令和7年度 東部建築指導事務所
No. A-114
Scale 1/50
図名 <②>管理教室棟2階トイレ 改修前・改修後伏図
改修前・改修後伏図
改修前・改修後伏図
DRAW CHECK (西村)
DATE 年月 日
管理士 第 08105 号 西村 結一
設計士 第 08105 号 西村 結一
設計士 第 08105 号 西村 結一
設計士 第 08105 号 西村 結一

鳥取県 令和7年度 東部建築指導事務所
No. A-114
Scale 1/50
図名 <②>管理教室棟2階トイレ 改修前・改修後伏図
改修前・改修後伏図
改修前・改修後伏図
DRAW CHECK (西村)
DATE 年月 日
管理士 第 08105 号 西村 結一
設計士 第 08105 号 西村 結一
設計士 第 08105 号 西村 結一
設計士 第 08105 号 西村 結一

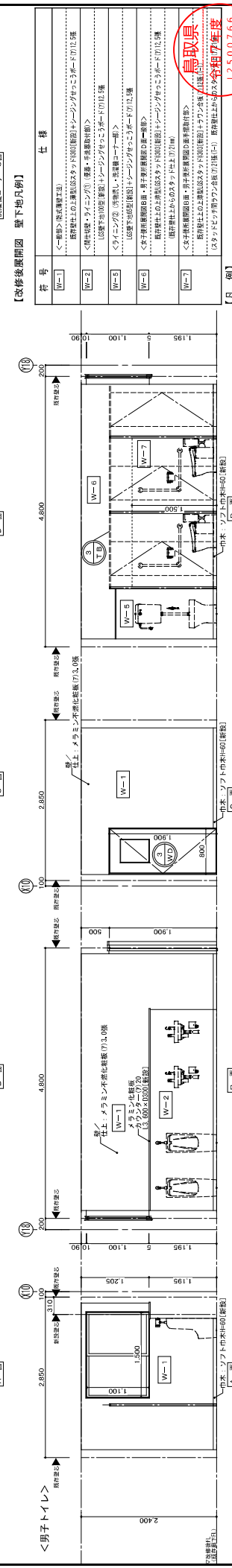
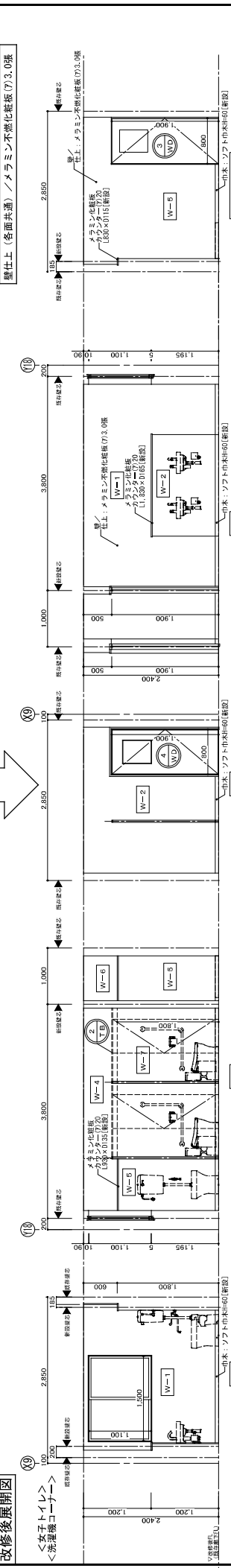
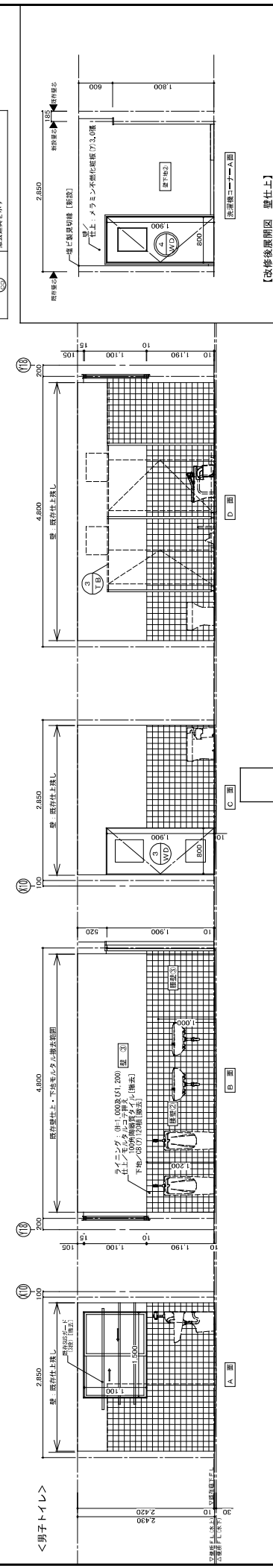
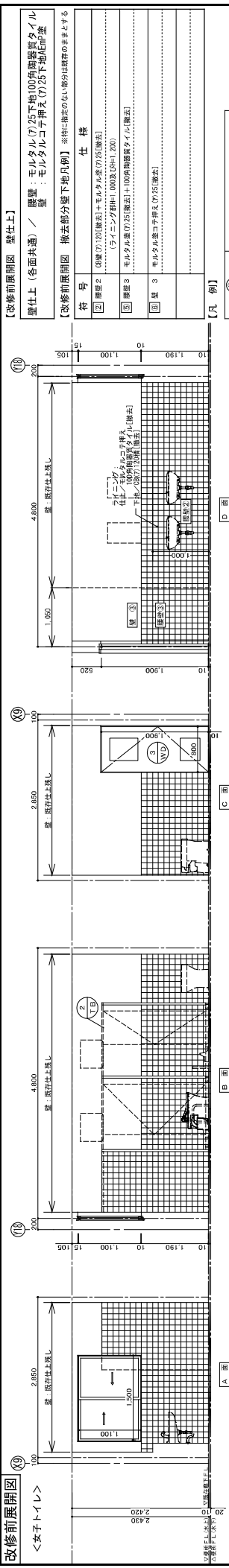

【凡例】	【凡例】																												
<p>【改修前展開図 壁仕上】 壁仕上 (各面共通) / 壁 壁: モルタル(7.25下地)100有厚壁貼タイル / 壁 壁: モルタルコ字(7.25下地)貼</p> <p>【改修前展開図 撤去部分壁下地凡例】 撤去部分壁下地凡例: ※特に指定のない限りは既存のままでする</p>	<p>【改修後展開図 壁仕上】 壁仕上 (各面共通) / モルタル不燃化粧板(7.3.0貼)</p>																												
<table border="1"> <thead> <tr> <th>符号</th> <th>仕様</th> </tr> </thead> <tbody> <tr> <td>②</td> <td>壁紙2 (8畳) (100有厚壁貼タイル)</td> </tr> <tr> <td>③</td> <td>壁紙3 (ライニング) (100有厚壁貼タイル)</td> </tr> <tr> <td>④</td> <td>壁紙4 (ライニング) (100有厚壁貼タイル)</td> </tr> <tr> <td>⑤</td> <td>壁紙5 (ライニング) (100有厚壁貼タイル)</td> </tr> <tr> <td>⑥</td> <td>壁紙6 (ライニング) (100有厚壁貼タイル)</td> </tr> </tbody> </table> <p>【凡例】 撤去壁を示す</p>	符号	仕様	②	壁紙2 (8畳) (100有厚壁貼タイル)	③	壁紙3 (ライニング) (100有厚壁貼タイル)	④	壁紙4 (ライニング) (100有厚壁貼タイル)	⑤	壁紙5 (ライニング) (100有厚壁貼タイル)	⑥	壁紙6 (ライニング) (100有厚壁貼タイル)	<table border="1"> <thead> <tr> <th>符号</th> <th>仕様</th> </tr> </thead> <tbody> <tr> <td>W-1</td> <td>洗面台(洗面器)</td> </tr> <tr> <td>W-2</td> <td>洗面台(洗面器)</td> </tr> <tr> <td>W-3</td> <td>洗面台(洗面器)</td> </tr> <tr> <td>W-4</td> <td>洗面台(洗面器)</td> </tr> <tr> <td>W-5</td> <td>洗面台(洗面器)</td> </tr> <tr> <td>W-6</td> <td>洗面台(洗面器)</td> </tr> <tr> <td>W-7</td> <td>洗面台(洗面器)</td> </tr> </tbody> </table> <p>【凡例】 新設壁を示す</p>	符号	仕様	W-1	洗面台(洗面器)	W-2	洗面台(洗面器)	W-3	洗面台(洗面器)	W-4	洗面台(洗面器)	W-5	洗面台(洗面器)	W-6	洗面台(洗面器)	W-7	洗面台(洗面器)
符号	仕様																												
②	壁紙2 (8畳) (100有厚壁貼タイル)																												
③	壁紙3 (ライニング) (100有厚壁貼タイル)																												
④	壁紙4 (ライニング) (100有厚壁貼タイル)																												
⑤	壁紙5 (ライニング) (100有厚壁貼タイル)																												
⑥	壁紙6 (ライニング) (100有厚壁貼タイル)																												
符号	仕様																												
W-1	洗面台(洗面器)																												
W-2	洗面台(洗面器)																												
W-3	洗面台(洗面器)																												
W-4	洗面台(洗面器)																												
W-5	洗面台(洗面器)																												
W-6	洗面台(洗面器)																												
W-7	洗面台(洗面器)																												

【改修前展開図 壁仕上】
壁仕上 (各面共通) / 壁 壁: モルタル(7.25下地)100有厚壁貼タイル / 壁 壁: モルタルコ字(7.25下地)貼

【改修前展開図 撤去部分壁下地凡例】 撤去部分壁下地凡例: ※特に指定のない限りは既存のままでする

【改修後展開図 壁仕上】
壁仕上 (各面共通) / モルタル不燃化粧板(7.3.0貼)

符号	仕様
②	壁紙2 (8畳) (100有厚壁貼タイル)
③	壁紙3 (ライニング) (100有厚壁貼タイル)
④	壁紙4 (ライニング) (100有厚壁貼タイル)
⑤	壁紙5 (ライニング) (100有厚壁貼タイル)
⑥	壁紙6 (ライニング) (100有厚壁貼タイル)

【凡例】
撤去壁を示す

符号	仕様
W-1	洗面台(洗面器)
W-2	洗面台(洗面器)
W-3	洗面台(洗面器)
W-4	洗面台(洗面器)
W-5	洗面台(洗面器)
W-6	洗面台(洗面器)
W-7	洗面台(洗面器)

【凡例】
新設壁を示す

図名	CHECK	DRAW	DATE
<p>②管理教養棟2階トイレ 改修前・改修後展開図</p>	<p>○西村</p>	<p>○望月</p>	<p>DATE</p>

【有】望月建築設計事務所
MOCHIZUKI ARCHITECT'S DESIGN OFFICE
鳥取県鳥取市西町1丁目45-2 TEL 0857-59-4888
建築士事務所 第 04-760 号 FAX 0857-59-4124

改修前 [撤去] 建具表

1 箇所	2 箇所	3 箇所
1 箇所	1 箇所	1 箇所
③ (1/3) 片開きドア 管理棟管理棟名義トイレ (西側)	② (1/2) トイレブース 管理棟管理棟名義トイレ (西側) 女子トイレ	③ (1/3) トイレブース 管理棟管理棟名義トイレ (西側) 男子トイレ
図	図	図
寸法・厚付・取込 厚 3.6mm 水引合板フラッシュ	厚 3.6mm 水引合板フラッシュ	厚 3.6mm 水引合板フラッシュ
材質・仕様・仕上	ラバトリーエッジ 漆喰付スライドラック型	ラバトリーエッジ 漆喰付スライドラック型
ガラス	厚下: 輸入リリ776.8mm 窓: プロート77.5mm ステンレス1層 ドアアローゲーター ロック	
取付条件 (付属条件)		
備考		

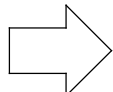

改修後 [新設] 建具表

特記事項 鳥取県福祉のまちづくり条例第17条1項6号に基づき弱者向けの配慮を行うために、出入口ドア・トイレブースの出入口は、周囲壁・トイレブース一階部分の色の明度・色相・彩度の差を付けた配慮とする。

1 箇所	2 箇所	3 箇所
1 箇所	1 箇所	1 箇所
③ (1/3) 片開きドア 管理棟管理棟名義トイレ	② (1/2) トイレブース 管理棟管理棟名義トイレ (女子トイレ)	③ (1/3) トイレブース 管理棟管理棟名義トイレ (男子トイレ)
図	図	図
寸法・厚付・取込 厚 3.6mm 水引合板フラッシュ	厚 4.0mm 水引合板フラッシュ	厚 4.0mm 水引合板フラッシュ
材質・仕様・仕上	ラバトリーエッジ 漆喰付スライドラック型	ラバトリーエッジ 漆喰付スライドラック型
ガラス	厚下: 輸入リリ776.8mm 窓: プロート77.5mm ステンレス1層 ドアアローゲーター ロック	
取付条件 (付属条件)		
備考		



管理棟管理棟名義トイレ (西側) 男子トイレ 管理棟管理棟名義トイレ (西側) 女子トイレ 管理棟管理棟名義トイレ (西側)	鳥取県鳥取市西町1丁目452-2 TEL 0857-29-4888 鳥取県鳥取市西町1丁目452-2 TEL 0857-29-4124 鳥取県鳥取市西町1丁目452-2 TEL 0857-29-4124	管理棟管理棟名義トイレ (西側) 男子トイレ 管理棟管理棟名義トイレ (西側) 女子トイレ 管理棟管理棟名義トイレ (西側)	管理棟管理棟名義トイレ (西側) 男子トイレ 管理棟管理棟名義トイレ (西側) 女子トイレ 管理棟管理棟名義トイレ (西側)
管理棟管理棟名義トイレ (西側) 男子トイレ 管理棟管理棟名義トイレ (西側) 女子トイレ 管理棟管理棟名義トイレ (西側)	管理棟管理棟名義トイレ (西側) 男子トイレ 管理棟管理棟名義トイレ (西側) 女子トイレ 管理棟管理棟名義トイレ (西側)	管理棟管理棟名義トイレ (西側) 男子トイレ 管理棟管理棟名義トイレ (西側) 女子トイレ 管理棟管理棟名義トイレ (西側)	管理棟管理棟名義トイレ (西側) 男子トイレ 管理棟管理棟名義トイレ (西側) 女子トイレ 管理棟管理棟名義トイレ (西側)
管理棟管理棟名義トイレ (西側) 男子トイレ 管理棟管理棟名義トイレ (西側) 女子トイレ 管理棟管理棟名義トイレ (西側)	管理棟管理棟名義トイレ (西側) 男子トイレ 管理棟管理棟名義トイレ (西側) 女子トイレ 管理棟管理棟名義トイレ (西側)	管理棟管理棟名義トイレ (西側) 男子トイレ 管理棟管理棟名義トイレ (西側) 女子トイレ 管理棟管理棟名義トイレ (西側)	管理棟管理棟名義トイレ (西側) 男子トイレ 管理棟管理棟名義トイレ (西側) 女子トイレ 管理棟管理棟名義トイレ (西側)

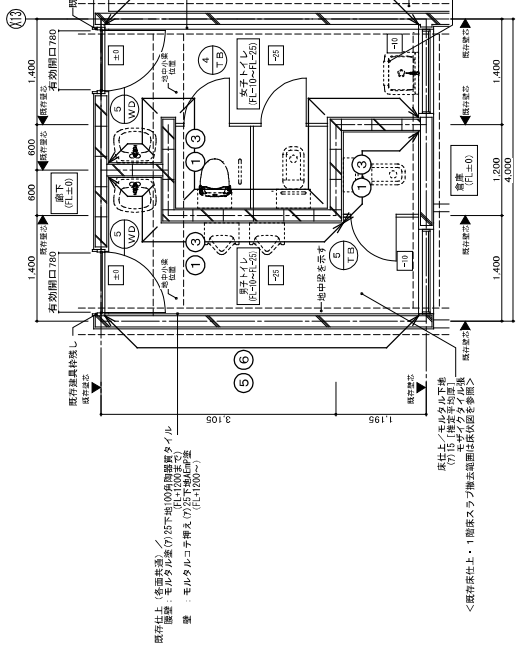

【改修前小学部棟 1階トイレ平面詳細図 S-1/50】

既存壁仕様一覧
 既存仕上 (各面共通) / 壁壁 : モルタル塗り(7/25)下地100角陶器質タイル(FL+1200まで)
 壁 : モルタルコナ押え (7/25下地)MP塗 (FL+1200~)
 撤去壁仕様一覧 (特に指定のない部分は既存のままとする)
 ① 壁壁 1 : C6系 (7/150) + モルタル (7/25) 下地100角陶器質タイル
 ② 壁 1 : C6系 (7/150) + モルタルコナ押え (7/25) 下地MP塗
 ③ 壁 1 : C6系 (7/150) + モルタルコナ押え (7/25) 下地MP塗
 ④ 壁壁 3 : モルタル (7/25) 下地100角陶器質タイル (FL+1200まで)
 ⑤ 壁壁 3 : モルタルコナ押え (7/100 (推定))
 ⑥ 壁 3 : モルタルコナ押え (7/25) 下地MP塗 (FL+1200~)
 (女子トイレ下地モルタルは(7/60 (推定)))

○撤去設備工事による器具・配管・配線・スイッチ類等撤去工事 (別添工事) とする
 ○撤去設備工事による器具・配管・配線・スイッチ類等撤去工事 (別添工事) とする
 ○撤去設備工事による器具・配管・配線・スイッチ類等撤去工事 (別添工事) とする
 ○撤去設備工事による器具・配管・配線・スイッチ類等撤去工事 (別添工事) とする
 ○撤去設備工事による器具・配管・配線・スイッチ類等撤去工事 (別添工事) とする
 ○撤去設備工事による器具・配管・配線・スイッチ類等撤去工事 (別添工事) とする
 ○撤去設備工事による器具・配管・配線・スイッチ類等撤去工事 (別添工事) とする

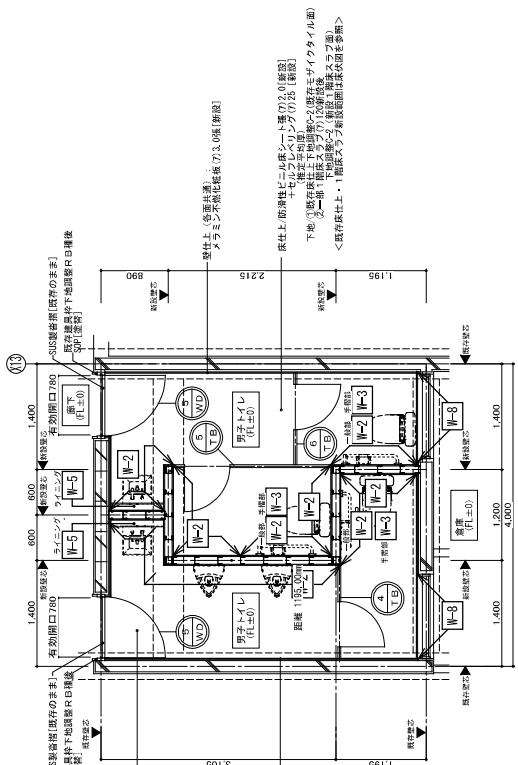

【改修後小学部棟 1階トイレ平面詳細図 S-1/50】

改修仕様一覧
 仕上 (各面共通) / メラミン不燃化粧板 (7/3.0) (新設)
 改修壁下地一層 (特に番号指定のない下地は「E」とする)
 [E-1] 一般型下地 (乾式調整工法)
 薄型LSスタック (新設) + シーリングセッコウボード (7/12.5張 (新設))
 [E-2] 間仕切壁
 下地 / LS壁下地100型 (新設) + シーリングセッコウボード一層 (7/12.5張 (新設))
 [E-3] 間仕切壁 < 手摺取付側 > (FL+1.800程度まで)
 下地 / LS壁下地100型 (新設) + ラワン名板 (7/12.5張 (新設)) (T-1)
 [E-5] ライニング (H=1.000)
 [E-6] LS壁下地65型 (新設) + シーリングセッコウボード (7/12.5張 (新設))
 [E-9] 小窓 (LS壁下地65型 (新設) + シーリングセッコウボード (7/12.5張 (新設)) (既存建具はそのまま))

○撤去設備工事による器具・配管・配線・スイッチ類等撤去工事 (別添工事) とする
 ○撤去設備工事による器具・配管・配線・スイッチ類等撤去工事 (別添工事) とする
 ○撤去設備工事による器具・配管・配線・スイッチ類等撤去工事 (別添工事) とする
 ○撤去設備工事による器具・配管・配線・スイッチ類等撤去工事 (別添工事) とする
 ○撤去設備工事による器具・配管・配線・スイッチ類等撤去工事 (別添工事) とする
 ○撤去設備工事による器具・配管・配線・スイッチ類等撤去工事 (別添工事) とする
 ○撤去設備工事による器具・配管・配線・スイッチ類等撤去工事 (別添工事) とする



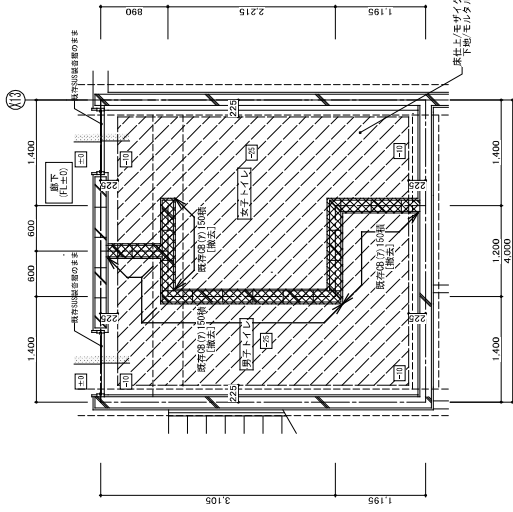

【改修前小学部棟 1階トイレ床伏図 S=1/50】

1階床スラブ(7)120撤去(柱上床) 範囲を示す(詳細図参照) ※撤去する部分に必要となる範囲は別途図面を準備して頂く
 撤去部分の土間に必要となる範囲は別途図面を準備して頂く

CB間仕切壁撤去範囲を示す

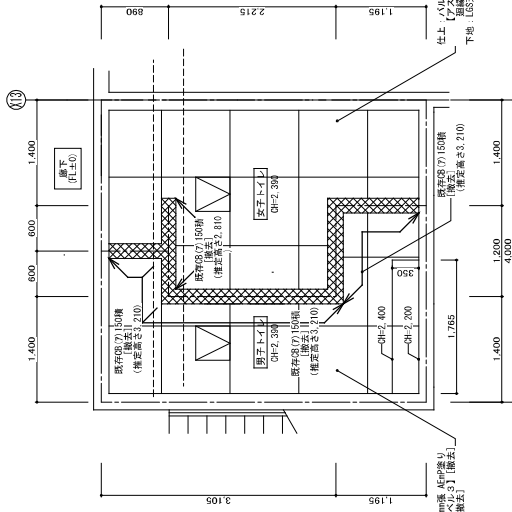

【改修後小学部棟 1階トイレ床伏図 S=1/50】

1階床スラブ(7)150撤去(柱上床) 範囲を示す(詳細図参照) ※撤去する部分に必要となる範囲は別途図面を準備して頂く
 撤去部分の土間に必要となる範囲は別途図面を準備して頂く

CB間仕切壁撤去範囲を示す(柱上床)

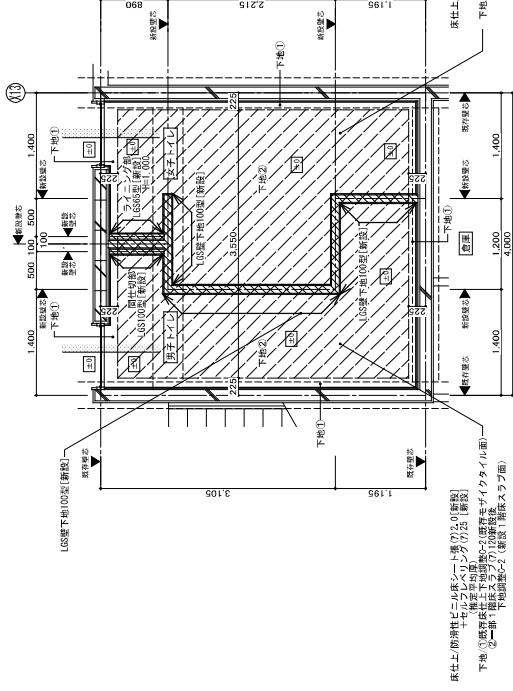

【改修前小学部棟 1階トイレ床伏図 S=1/50】

1階床スラブ(7)100撤去範囲を示す(詳細図参照) ※撤去する部分に必要となる範囲は別途図面を準備して頂く
 撤去部分の土間に必要となる範囲は別途図面を準備して頂く

LGS間仕切壁撤去範囲を示す

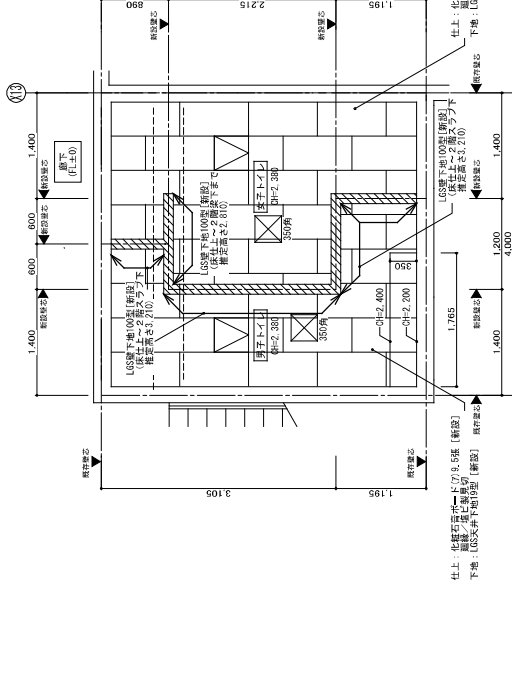

【改修後小学部棟 1階トイレ床伏図 S=1/50】

1階床スラブ(7)100撤去範囲を示す(詳細図参照) ※撤去する部分に必要となる範囲は別途図面を準備して頂く
 撤去部分の土間に必要となる範囲は別途図面を準備して頂く

LGS間仕切壁撤去範囲を示す



No. A-18
 Sheet 1/50

③小学部棟 1階トイレ
 改修前・改修後床伏図
 改修前・改修後天井伏図

DRAW CHECK
 (西村)
 DATE

県立白雲養護学校管理棟補修トイレ改修工事(第一期・建築)
 管理棟養護士 一級建築士 番号08105号 原村 第一
 鳥取県鳥取市西町1丁目45-2 TEL 0857-29-4888 原村 第一
 設計者 一級建築士 番号2556981号 原村 第一
 設計者 一級建築士 番号0857-29-4124

(有)望月建築設計事務所
 MOCHIZUKI ARCHITECT'S DESIGN OFFICE
 鳥取県鳥取市西町1丁目45-2 TEL 0857-29-4888
 建築士事務所 第 04-60 号 FAX 0857-29-4124

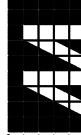

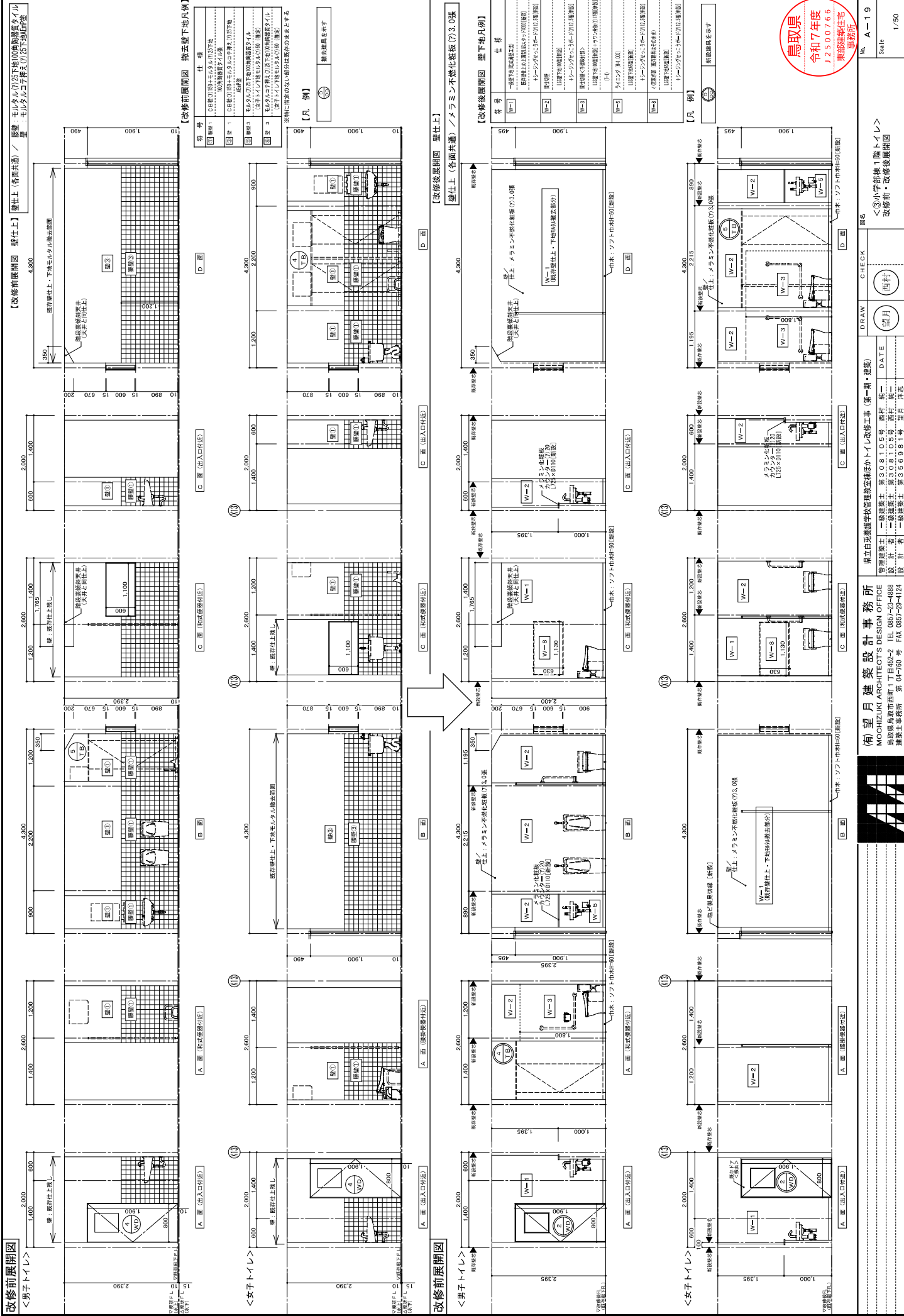

鳥取県
令和7年度
12500766
東部地域住宅
事務所

DRAW	CHECK	DATE	(南) 望月建築設計事務所 MOCHIZUKI ARCHITECT'S DESIGN OFFICE 鳥取県鳥取市西町1丁目45-2 TEL 0857-29-4888 建築士事務所 第04-700号 FAX 0857-29-4124
望月	西村		東立白浜養護学校管理棟ほかトイレ改修工事(第一期・建築) 管理建築士 第08105号 原村 第一 監 計 者 一般建築士 第08105号 原村 第一 設 計 者 一般建築士 第056981号 望月 第一
			③小学部棟 隣トイレス 改修前・改修後展開図
			No. A-19 Scale 1/50

改修前 [撤去] 建具表

種別・数量	⑤ トイレブース	④ トイレブース	③ トイレブース	1箇所
使用箇所・防火仕舞	小字部棟1階トイレ	小字部棟1階トイレ (女子トイレ)	小字部棟1階トイレ (女子トイレ)	小字部棟1階トイレ (男子トイレ)
図				
寸法・形状・長さ	幅3,600mm	幅3,600mm	幅3,600mm	幅3,600mm
材質・仕様・仕上	ホリ系樹脂フラッシュ	ホリ系樹脂フラッシュ	ホリ系樹脂フラッシュ	ホリ系樹脂フラッシュ
ガラス	ステンレス下層 ロック	ラバトリーベンチ 兼赤付スライドラック扉	ラバトリーベンチ 兼赤付スライドラック扉	ラバトリーベンチ 兼赤付スライドラック扉
建具名称 (付属品)				
備考				

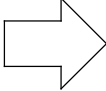

改修後 [新設] 建具表

特記事項 鳥取県福祉のまちづくり条例第17条1項6号に基づく弱者向けの配慮を行うために、出入口ドア・トイレブースの出入口は、開閉鍵・トイレブース一般部との色の明度・色相・影長の差を付けた配色とする。

種別・数量	⑤ トイレブース	④ トイレブース	③ トイレブース	1箇所
使用箇所・防火仕舞	小字部棟1階トイレ	小字部棟1階トイレ (男子トイレ)	小字部棟1階トイレ (女子トイレ)	小字部棟1階トイレ (女子トイレ)
図				
寸法・形状・長さ	幅3,600mm	幅3,600mm	幅3,600mm	幅3,600mm
材質・仕様・仕上	ホリ系樹脂フラッシュ	ホリ系樹脂フラッシュ	ホリ系樹脂フラッシュ	ホリ系樹脂フラッシュ
ガラス	ステンレス下層 ロック	ラバトリーベンチ 兼赤付スライドラック扉	ラバトリーベンチ 兼赤付スライドラック扉	ラバトリーベンチ 兼赤付スライドラック扉
建具名称 (付属品)				
備考				



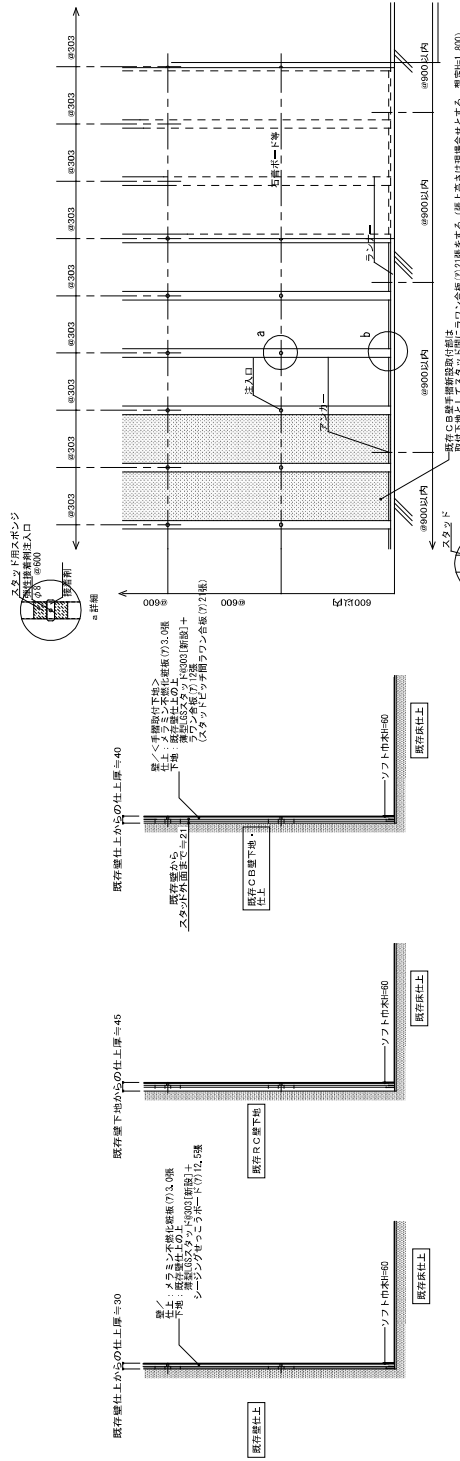

【一般壁・床改修標準図 S-1/20】

【既存C目壁手摺新設取付部 S-1/20】

【既存C目壁手摺新設取付部 S-1/20】

【薄型LSSスタッド標準取付図 S-1/20】

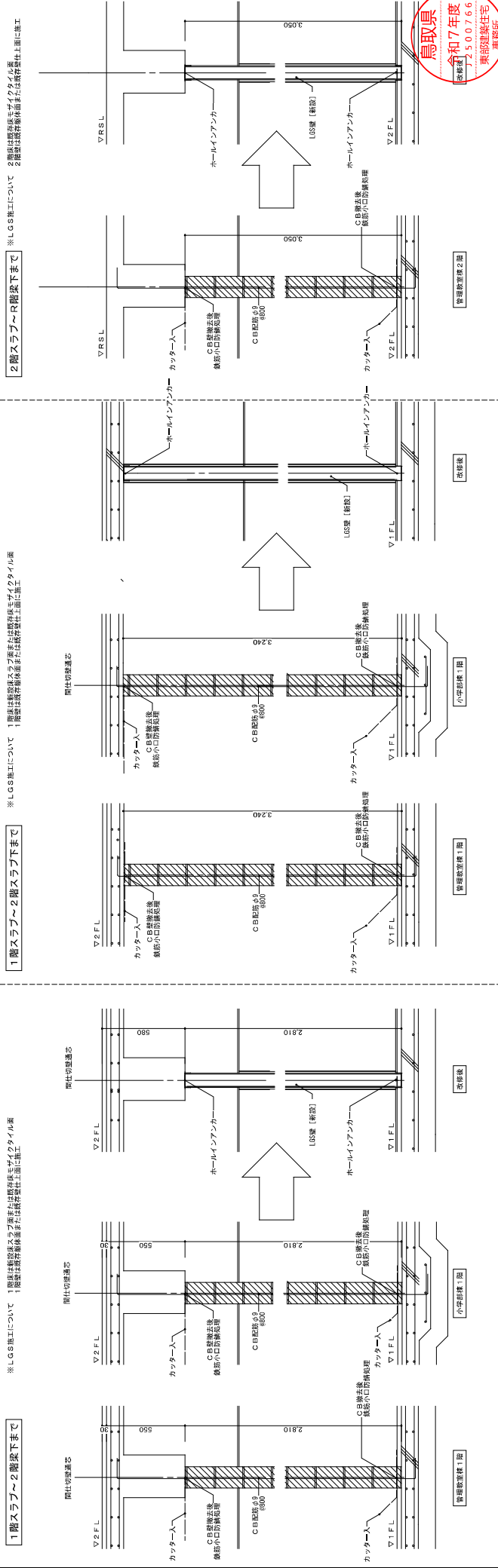

鳥取県
令和7年度
改修工事
2500766
東部建設住宅
事務所

№. A-21	図名	部分詳細図 (1)
Sheet	DRAW	CHECK
		西村
		望月
		DATE
		設計者 一般建築士 第3569811号
		監理者 一般建築士 第3569811号
		設計者 一般建築士 第3569811号
		監理者 一般建築士 第3569811号

(有) 望月建設設計事務所
MOCHIZUKI ARCHITECT'S DESIGN OFFICE
鳥取県鳥取市西町1丁目45-2 TEL 0857-29-4888
鎌倉士事務所 第 04-700 号 FAX 0857-29-4124

県立白浜養護学校管理棟教室棟ほかトイレ改修工事 (第一期・建築)

管理棟第一 一般建築士 第308105号 図面 第一
管理棟第二 一般建築士 第308105号 図面 第一
管理棟第三 一般建築士 第308105号 図面 第一
管理棟第四 一般建築士 第308105号 図面 第一

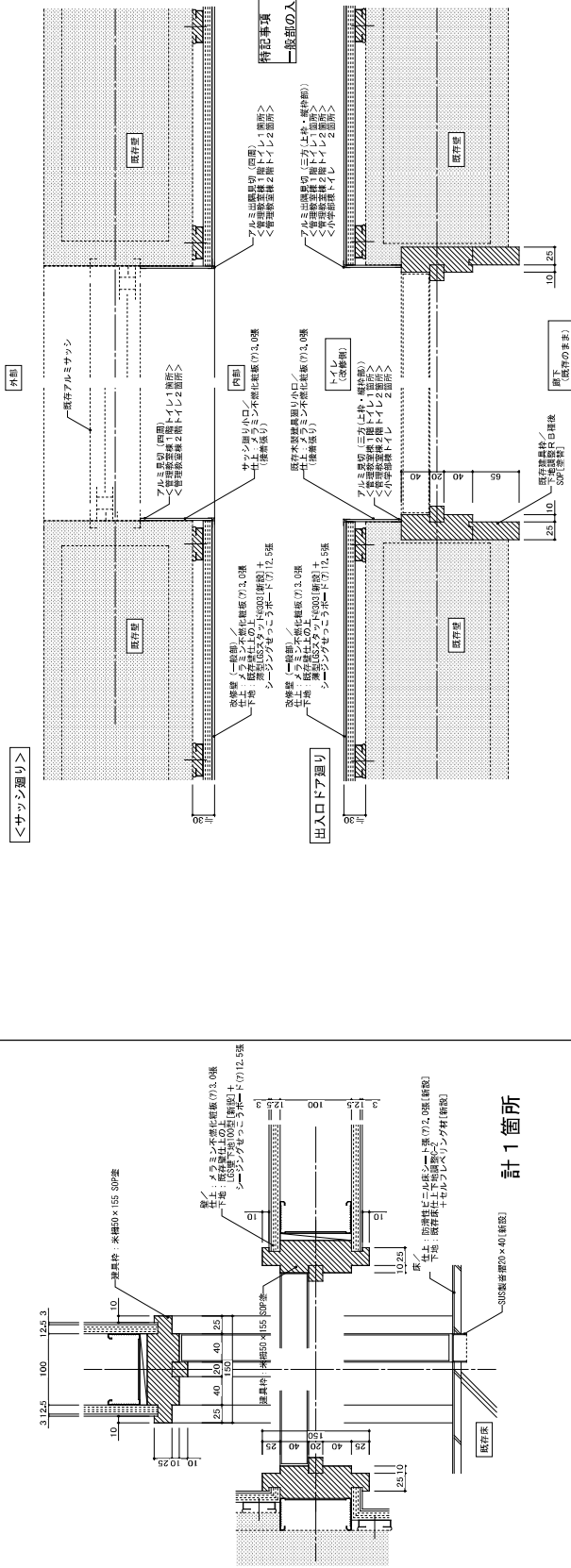

特記事項
一階部分の入り組部分はシーリング施工、出階部分はアルミ出隅屋切換工とする

1階床スラブ撤去・復旧標準図 (セルフベリングによる改修) S=1/20

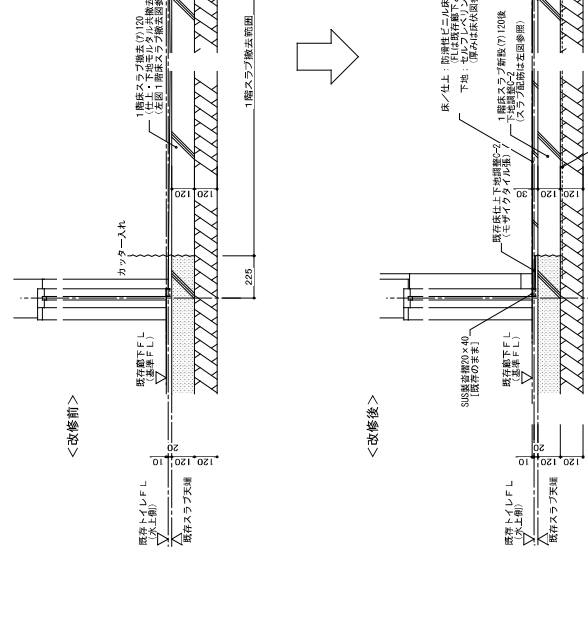
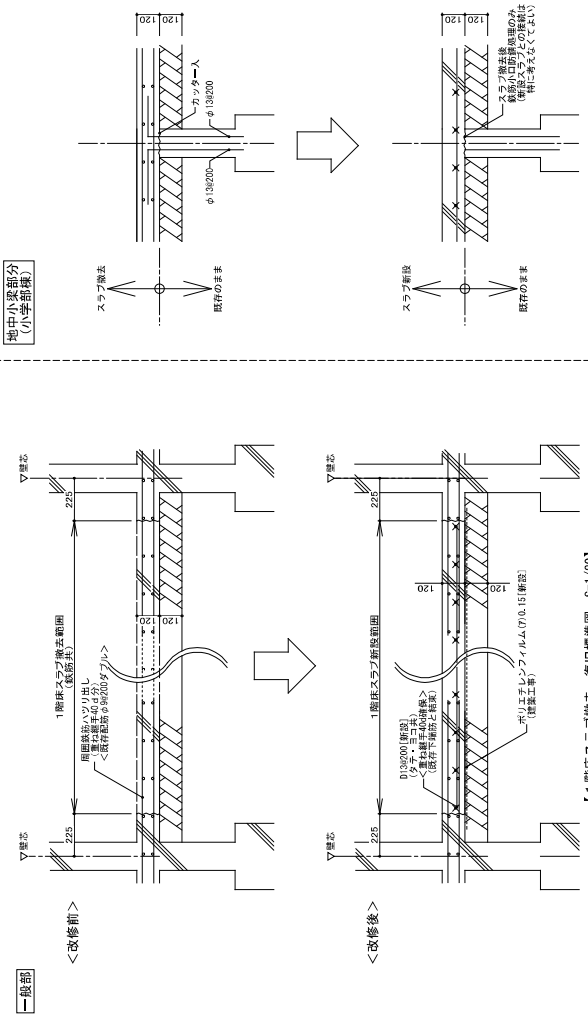

【1階床スラブ撤去・復旧標準図 S=1/20】

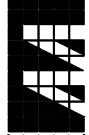

(有) 望月建築設計事務所
MOCHIKUJI ARCHITECT'S DESIGN OFFICE
鳥取県鳥取市西町1丁目45-2 TEL 0857-29-4888
建築士事務所 第 04-760 号

鳥取県 令和7年度 2.25.0.0.7.6.6 東部建築住宅 事務所
No. A-2-2
Scale 1/5
1/20

DRAW CHECK 図名
望月 (西村) 部分詳細図 (2)

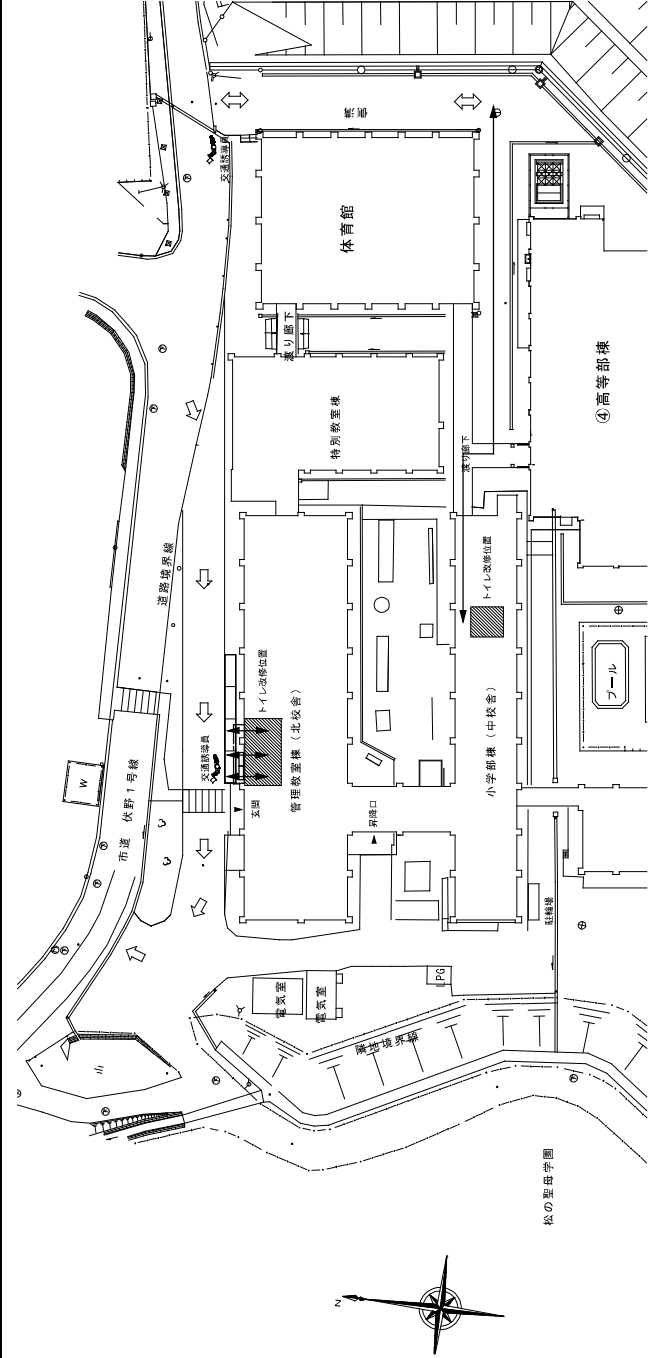

④ 高等部棟

【配置図 S=1/500】

	交通防衛所
	資材搬出入経路
	工事車両搬入経路
	乗客バリアード H=800
	交通防衛員
	アスベスト除去工事 （除去率100%を前提とし、作業範囲は別途図面に示す）
	アスベスト除去工事 （除去率100%を前提とし、作業範囲は別途図面に示す）
	アスベスト除去工事 （除去率100%を前提とし、作業範囲は別途図面に示す）
	アスベスト除去工事 （除去率100%を前提とし、作業範囲は別途図面に示す）

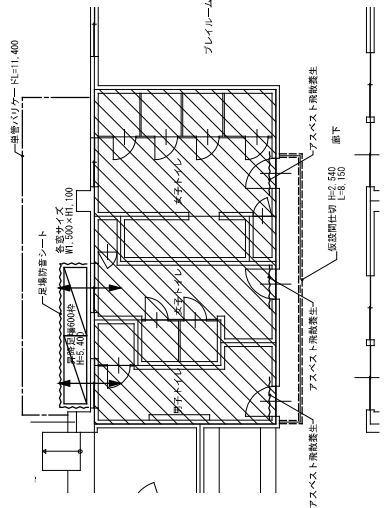

【①管理教室棟1階トイレ S=1/100】

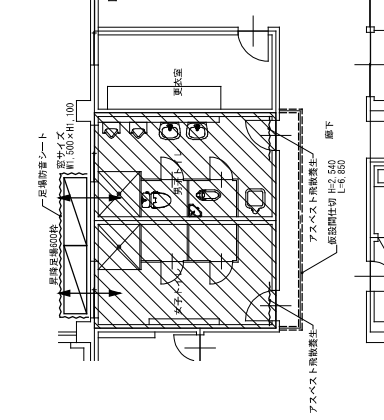

【②管理教室棟2階トイレ S=1/100】

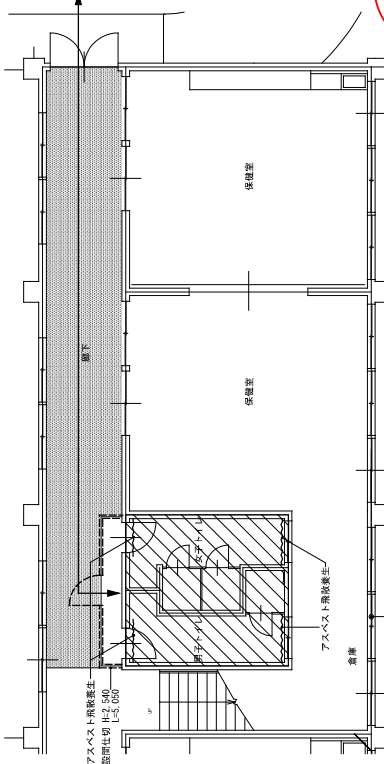

【小学部棟1階トイレ S=1/100】

鳥取県
令和7年度
J.25.007.66
県立白雲高等学校
管理棟改修工事
事務所

	(有) 望月建築設計事務所 MOCHIZUKI ARCHITECTS' DESIGN OFFICE 鳥取県鳥取市西町1丁目452-2 TEL 0857-29-4888 鳥取県鳥取市西町1丁目452-2 TEL 0857-29-4124 鳥取県鳥取市西町1丁目452-2 TEL 0857-29-4124	県立白雲高等学校管理棟改修工事（第一期・建築） 管理棟改修 第308105号 図1 第一 設計 第308105号 図1 第一 監理 第356981号 図1 第一 設計 第356981号 図1 第一	参考設計図面 No. A-23 Sheet 1/100 1/500
DRAW (望月) CHECK (西村)	図名 参考設計図面	DATE 年月 月 日	No. A-23 Sheet 1/100 1/500