鳥取産業体育館メインアリーナ床改修工事

A － 00	図面リスト
A － 01	建築改修工事仕様書（1）
A － 02	建築改修工事仕様書（2）
A － 03	附近見取図　配置図　工事概要
A － 04	1階平面図　改修概要一覧
A － 05	【改修前】 1階メインアリーナ平面図
A － 06	【改修後】 1階メインアリーナ平面図
A － 07	鋼製床組　平面割付図
A － 08	【改修前】 メインアリーナ　ステージ詳細図
A － 09	【改修後】 メインアリーナ　ステージ詳細図　建具表
A － 10	【参考図】 支柱金具詳細図
A － 11	【参考図】 ロールバックスタンド詳細図
A － 12	仮設計画図　概略工事工程表

鳥取県
令和６年度
Ｊ２４０１５３１
東部建築住宅事務所

鳥取産業体育館メインアリーナ床改修工事			
図面リスト		縮尺	図面番号
フォーディー設計合同会社 一級建築士事務所登録番号　第06-1311号 管理建築士　南波　一好 一級建築士登録番号　第354034号	代表となる設計者 南波　一好 一級建築士 登録番号　第354034号	その他の設計者	Ａ－００

工事場所

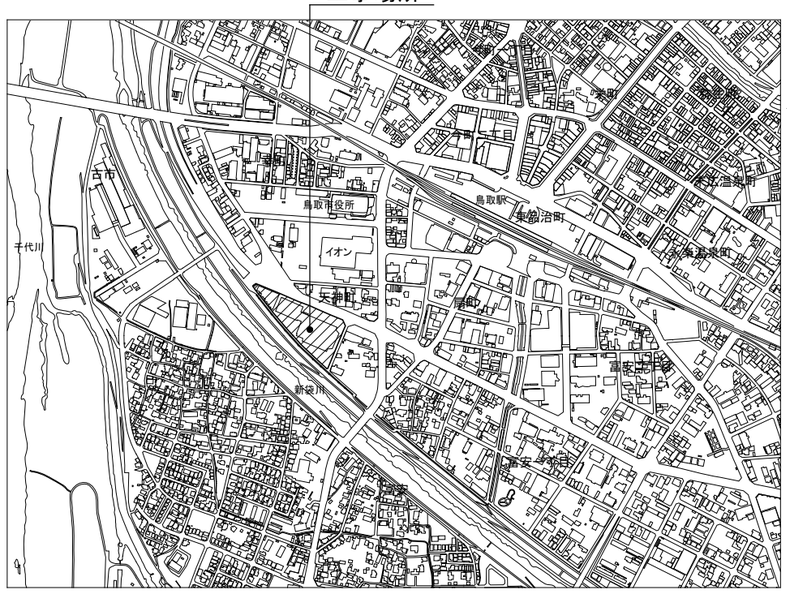

附近見取図

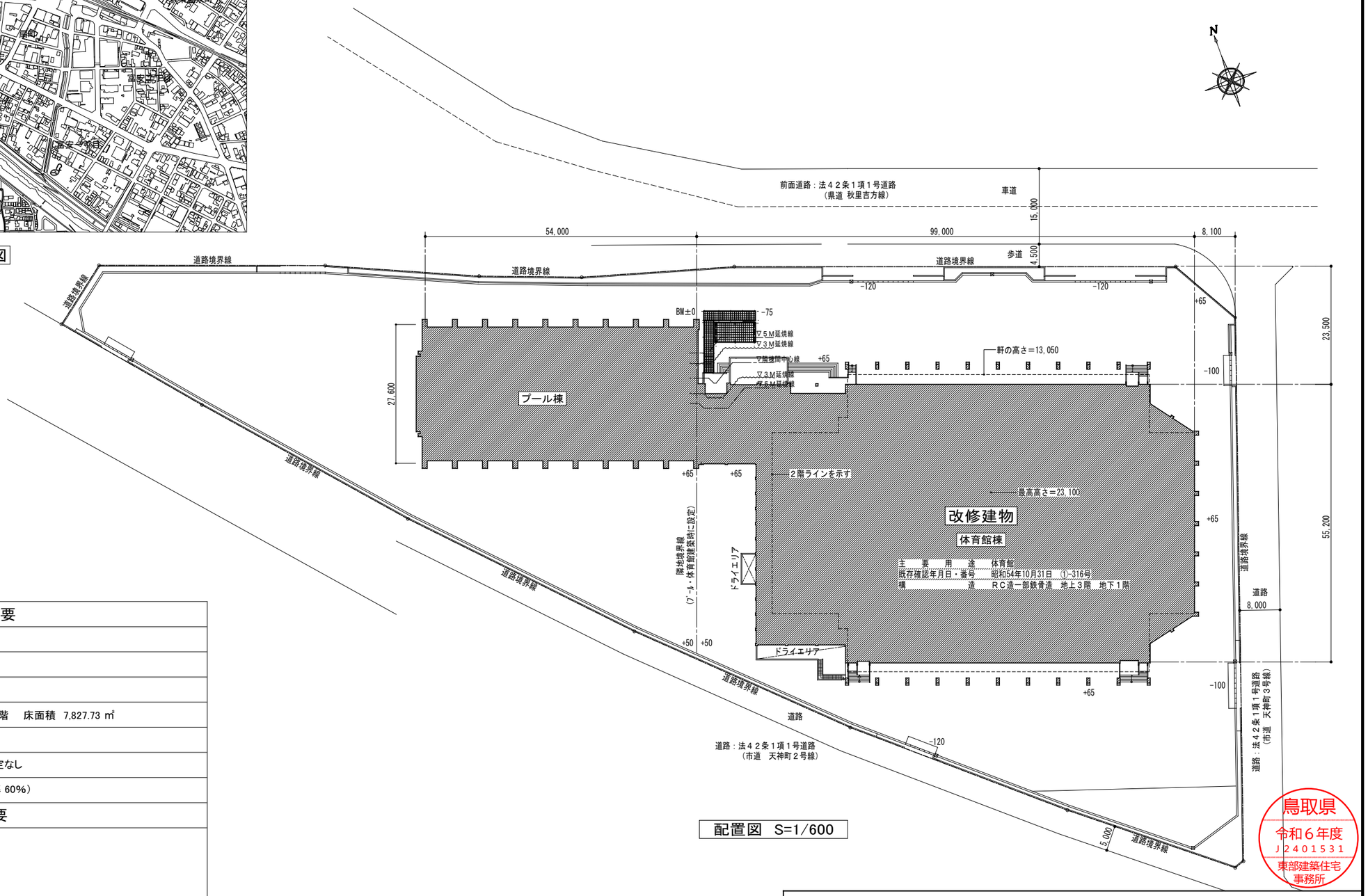

配置図　S=1/600

建築物概要	
工事場所	鳥取市天神町　鳥取産業体育館
主要用途	体育館
工事種別	改修
構造・規模	鉄筋コンクリート造　地上2階／地下1階　床面積　7,827.73 ㎡
敷地面積	12,087 ㎡
地域・地区	都市計画区域内　防火地域等：指定なし
用途地域	準工業地域（容積率 200%／建ぺい率 60%）

工事概要

【建築改修工事】

●内部改修
- ■メインアリーナ床の全面更新
- ■上記に係る鋼製建具の取外し再取付

鳥取県
令和６年度
J2401531
東部建築住宅事務所

鳥取産業体育館メインアリーナ床改修工事			
附近見取図　配置図　工事概要		縮尺 1/600	図面番号
フォーディー設計合同会社 一級建築士事務所登録番号　第06-1311号 管理建築士　南波　一好 一級建築士登録番号　第354034号	代表となる設計者 南波　一好 一級建築士 登録番号　第354034号	その他の設計者	A－03

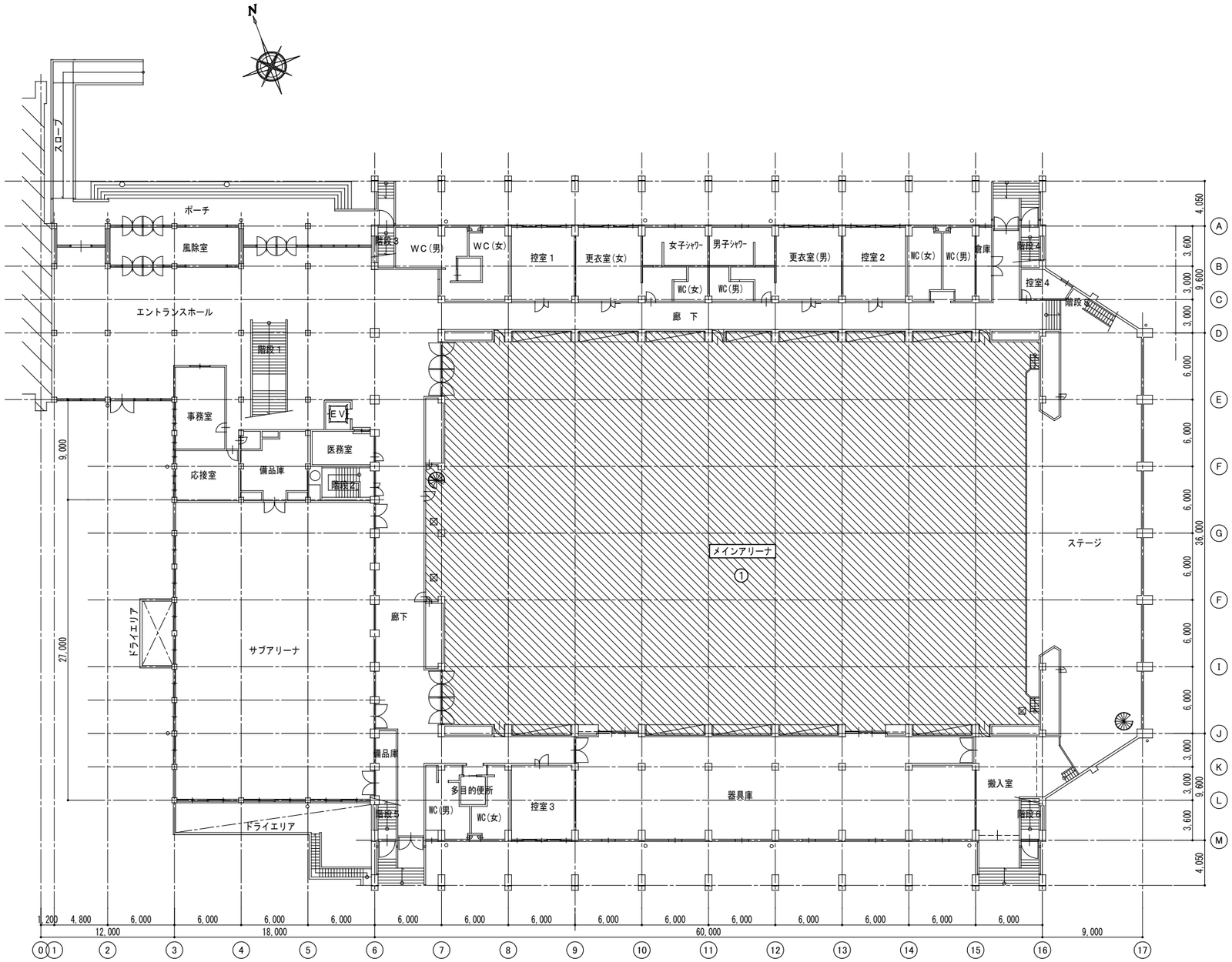

1階平面図　S=1/300

【改修概要一覧】

① メインアリーナ床の全面更新

既設フローリング及び鋼製床下地組撤去、支柱金具（コンクリート基礎含む）撤去

鋼製床下地組新設、ラワン合板 厚15＋針葉樹構造用合板 厚15下地

長尺弾性塩ビシート 厚7.5新設

各種競技コートライン引き及び支柱金具（コンクリート基礎含む）新設

既設鋼製建具　片開きドアの取外し再取付

鳥取県
令和６年度
Ｊ２４０１５３１
東部建築住宅事務所

鳥取産業体育館メインアリーナ床改修工事			
１階平面図　改修概要一覧		縮尺 1/300	図面番号
フォーディー設計合同会社 一級建築士事務所登録番号　第06-1311号 管理建築士　南波　一好 一級建築士登録番号　第354034号	代表となる設計者 南波　一好 一級建築士 登録番号　第354034号	その他の設計者	Ａ－０４

改修前

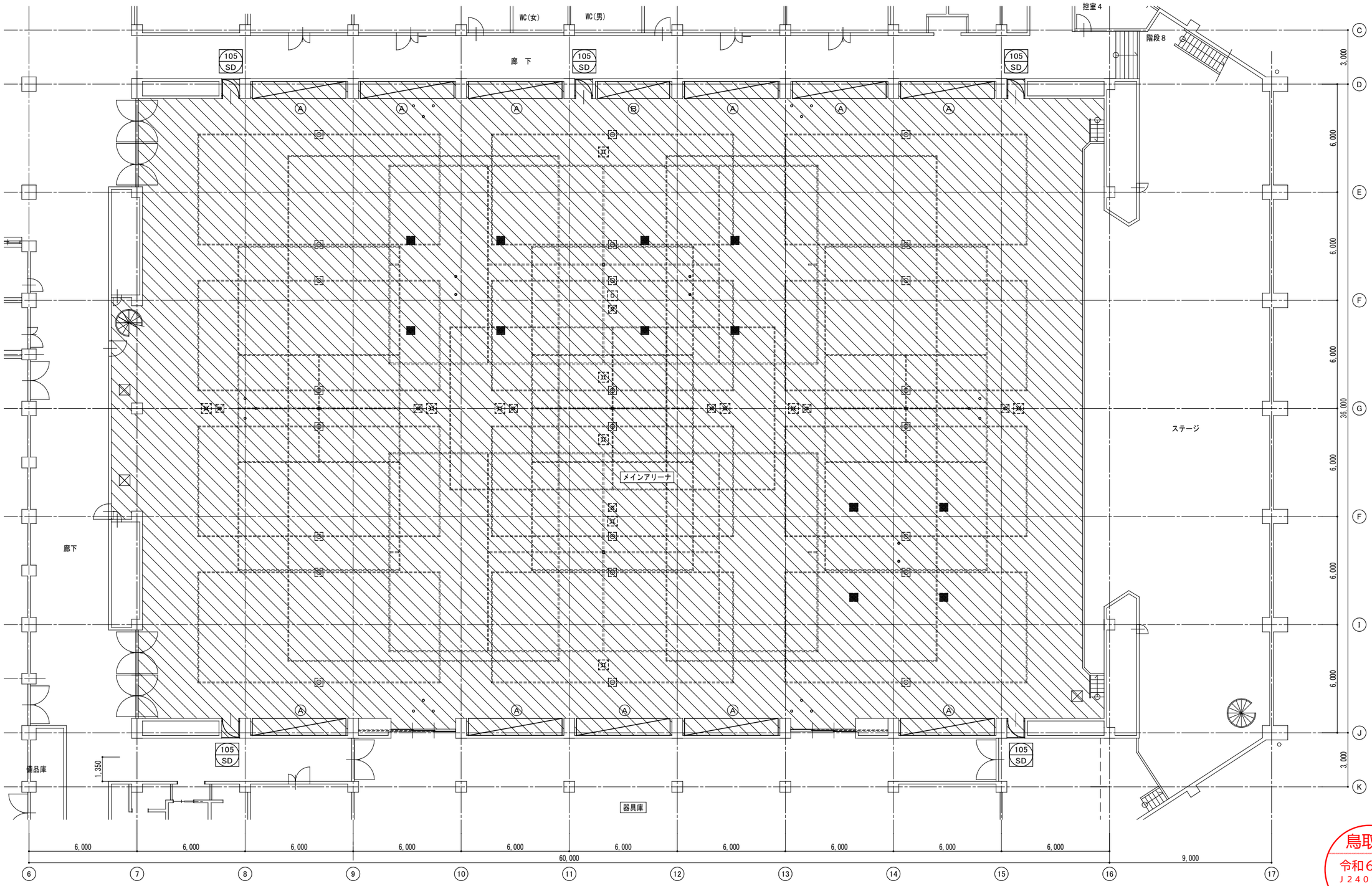

1階平面図 S=1/150

凡 例

Ⓐ	ロールバックスタンド Aタイプ（計11台） W5200×D950×H1720程度（約1250kg）	【仕 様】 ラワン材 OSCL塗 組立式手摺及び踏台 骨組：鋼製焼付塗装仕上	取外し保管 （器具庫へ移設）	▫	テニスネット固定金具（５ヶ所）	撤去	
Ⓑ	ロールバックスタンド Bタイプ（計1台） W4000×D950×H1720程度（約935kg）		取外し保管 （器具庫へ移設）	■	器械体操用固定金具（１２ヶ所）、上蓋	撤去 （コンクリート基礎共）	
⊠	床下点検口 アルミ製 600角		撤去	∘	器械体操用固定金具（６ヶ所）	撤去	
⊠ ⊠	支柱金具（バレー用８ヶ所、テニス用８ヶ所）、上蓋		撤去 （コンクリート基礎共）	∘ ∘ ∘	移動式バスケットゴール固定用金具（３個×６セット）	撤去	
⊡	支柱金具（バドミントン用２４ヶ所）、上蓋		撤去 （コンクリート基礎共）	▨	床仕上：フローリング 厚18 コンパネ 厚12下地 床組：根太鋼29×35×64×厚1.2@360、大引鋼50×50×15厚1.6@450、鋼製束@1080	撤去	

鳥取産業体育館メインアリーナ床改修工事

【改修前】 １階メインアリーナ平面図

縮尺 1/150

図面番号 A－05

フォーディー設計合同会社
一級建築士事務所登録番号 第06-1311号
管理建築士 南波 一好
一級建築士登録番号 第354034号
four D
代表となる設計者
南波 一好
一級建築士
登録番号 第354034号
その他の設計者

鳥取県
令和６年度
Ｊ２４０１５３１
東部建築住宅事務所

改修後

【コートライン引き一覧】

・バドミントン	実線・・・	１２面
・６人制バレーボール	実線・・・	４面
・バスケットボール	実線・・・	３面
・ハンドボール	実線・・・	１面
・テニス	実線・・・	５面
・ミニバスケ	実線・・・	３面

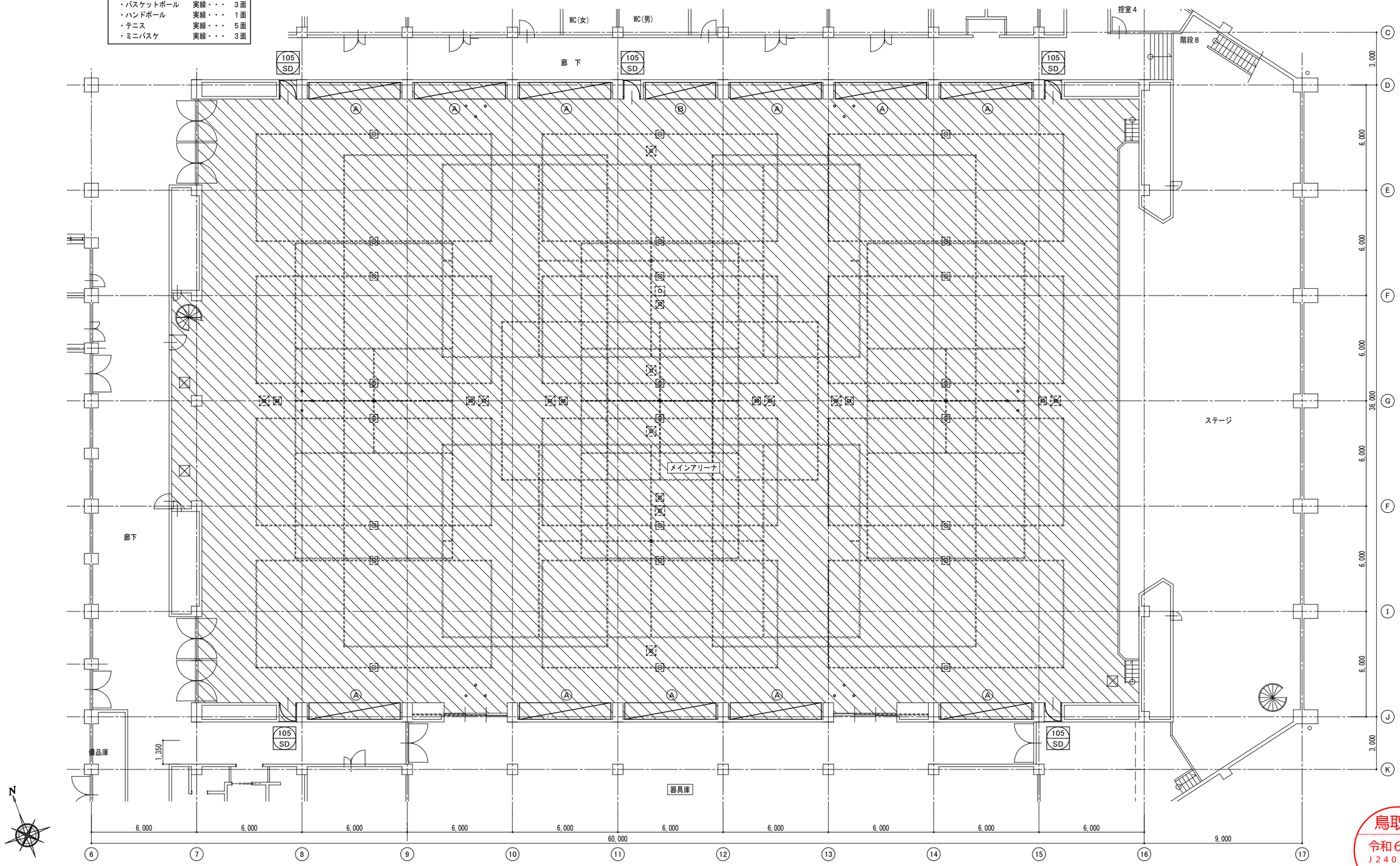

１階平面図 S=1/150

※床金具の位置は、現場監督員及び施設管理者立会いのもと現場確認のうえ決定とする。
※コートラインの位置や色等は、施設管理者及び監督員と打合せを行い、決定とする。

鳥取県
令和６年度
Ｊ２４０１５３１
東部建築住宅事務所

凡 例

Ⓐ	ロールバックスタンド Aタイプ（計11台） W5200×D950×H1720程度（約1250kg）	【仕 様】 ラワン材 OSCL塗 組立式手摺及び踏台 骨組：鋼製焼付塗装仕上	既設品再取付		テニスネット固定金具（５ヶ所）	新設
Ⓑ	ロールバックスタンド Bタイプ（計1台） W4000×D950×H1720程度（約935kg）		既設品再取付		移動式バスケットゴール固定用金具（３個×６セット）	新設
	床下点検口 ステンレス目地 600角 鍵付		新設		床仕上 ：長尺弾性塩ビシート 厚7.5 （参）ｸﾘﾔﾏｼﾞｬﾊﾟﾝ ﾀﾗﾌﾚｯｸｽ同等 ラワン合板 厚15＋針葉樹構造用合板 厚15下地 鋼製床組：根太鋼29×35×64×厚1.2@300、大引鋼50×50×15厚1.6@900 鋼製束@900	新設
	支柱金具（バレー用８ヶ所、テニス用８ヶ所）、上蓋		新設 （ｺﾝｸﾘｰﾄ基礎共）			
	支柱金具（バドミントン用２４ヶ所）、上蓋		新設 （ｺﾝｸﾘｰﾄ基礎共）			

【長尺弾性塩ビシート仕様】（屋内スポーツ用）
■国際スポーツ競技団体（バレーボール、バスケットボール、バドミントン）の公認フロアとする。
■国内体育館として２５年以上の実績のある製品とする。
■メーカー責任施工とする。
■グラスファイバークロス層入りとする。
■高密度と低密度のダブルスポンジ層とする。

鳥取産業体育館メインアリーナ床改修工事

【改修後】 １階メインアリーナ平面図

縮尺 1/150

図面番号 Ａ－０６

フォーディー設計合同会社
一級建築士事務所登録番号 第06-1311号
管理建築士 南波 一好
一級建築士登録番号 第354034号
four D
代表となる設計者 南波 一好
一級建築士
登録番号 第354034号
その他の設計者

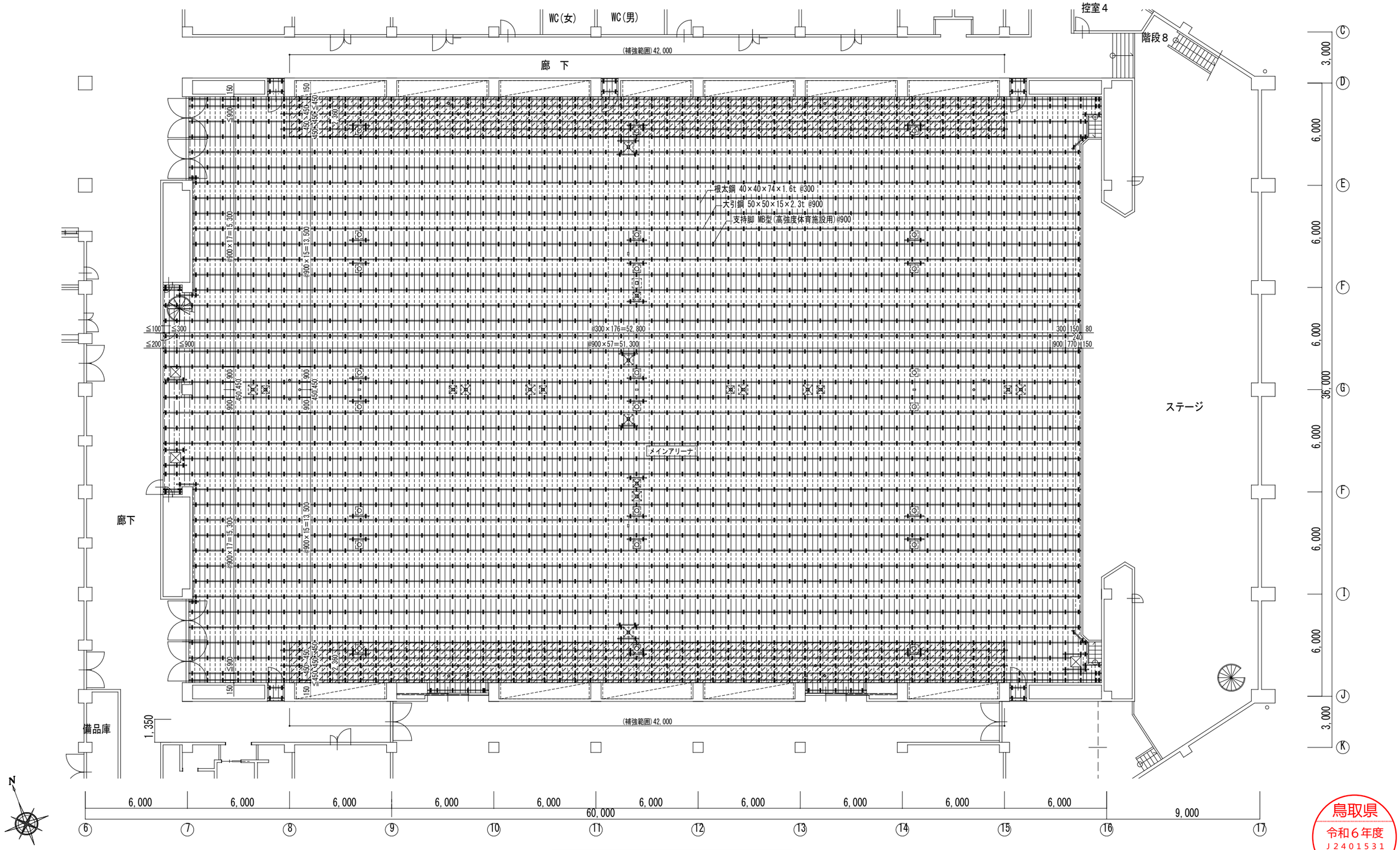

鋼製床組 平面割付図 S=1/150

凡 例

	ロールバックスタンド		移動式バスケットゴール固定用金具（３個×６セット）
	床下点検口 ステンレス目地 600角 鍵付		
	支柱金具（バレー用８ヶ所、テニス用８ヶ所）、上蓋		鋼製床組補強部分を示す（JIS積載基準 1.5t/㎡以上の高強度性能） 大引鋼：@450mm、根太鋼：@300mm、支持脚：@900mm （参）三洋工業 スリーベースMB同等
	支柱金具（バドミントン用２４ヶ所）、上蓋		
	テニスネット固定金具（５ヶ所）		

鳥取産業体育館メインアリーナ床改修工事

鋼製床組 平面割付図		縮尺 1/150	図面番号
フォーディー設計合同会社 一級建築士事務所登録番号 第06-1311号 管理建築士 南波 一好 一級建築士登録番号 第354034号	代表となる設計者 南波 一好 一級建築士 登録番号 第354034号	その他の設計者	A－07

four D

鳥取県
令和６年度
J2401531
東部建築住宅事務所

概略工事工程表

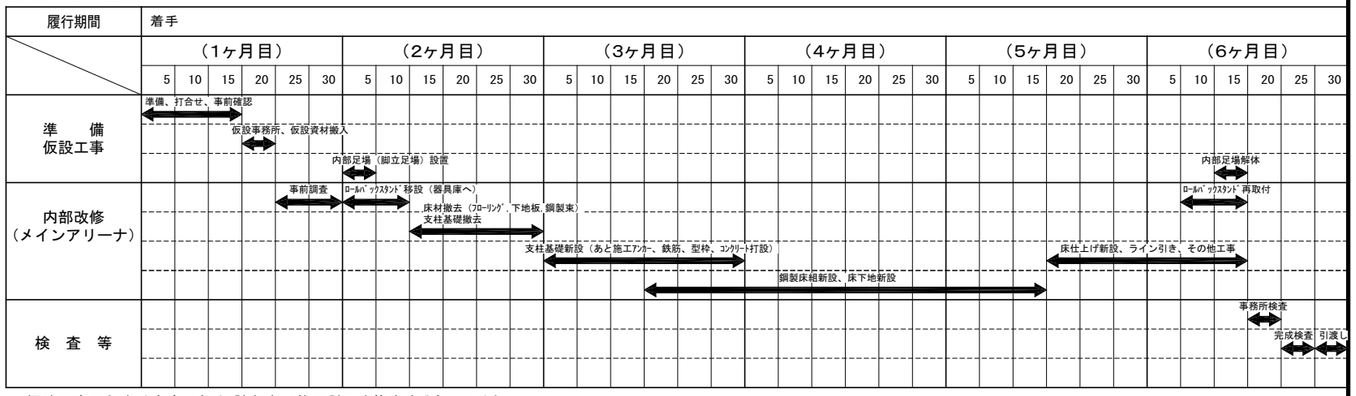

※概略工事工程表は参考であり、請負者の施工計画を拘束するものではない。

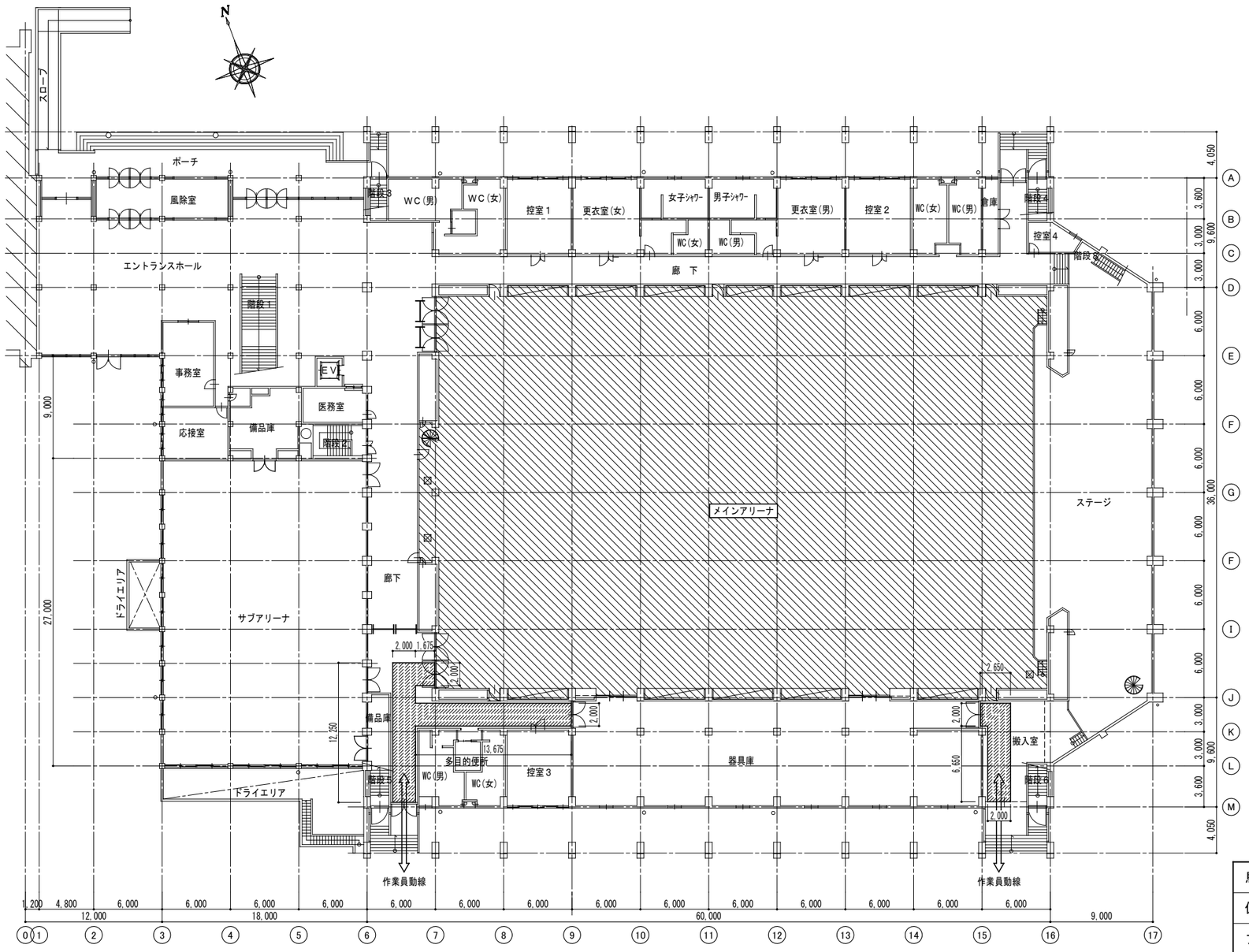

1階平面図　S=1/300

【凡例】

- ･･･仮囲い　A型バリケード程度
- ･･･養生　資材搬入通路を示す（コンパネ、養生シート）
- ･･･改修工事範囲を示す

鳥取県
令和６年度
Ｊ２４０１５３１
東部建築住宅事務所

※仮設計画図に示す内容は全て指定仮設ではなく、あくまでも想定であり受注者の仮設計画を拘束するものではない。

鳥取産業体育館メインアリーナ床改修工事			
仮設計画図　概略工事工程表		縮尺 1/300	図面番号
フォーディー設計合同会社 一級建築士事務所登録番号　第06-1311号 管理建築士　南波　一好 一級建築士登録番号　第354034号	代表となる設計者 南波　一好 一級建築士 登録番号　第354034号	その他の設計者	Ａ－１２

鳥取産業体育館サブアリーナ床改修工事

A － 00	図面リスト
A － 01	建築改修工事仕様書（1）
A － 02	建築改修工事仕様書（2）
A － 03	附近見取図　配置図　工事概要
A － 04	1階平面図　改修概要一覧
A － 05	1階サブアリーナ平面図　部分詳細図　建具表
A － 06	仮設計画図　概略工事工程表

鳥取県
令和６年度
Ｊ２４０１５３１
東部建築住宅
事務所

鳥取産業体育館サブアリーナ床改修工事			
図面リスト		縮尺	図面番号
フォーディー設計合同会社 一級建築士事務所登録番号　第06-1311号 管理建築士　南波　一好 一級建築士登録番号　第354034号	代表となる設計者 南波　一好 一級建築士 登録番号　第3540034号	その他の設計者	Ａ－００

工事場所

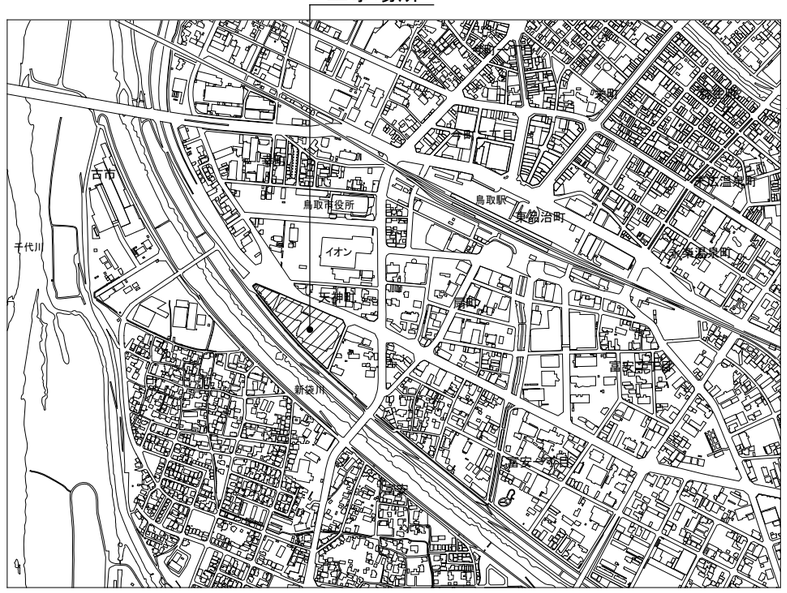

附近見取図

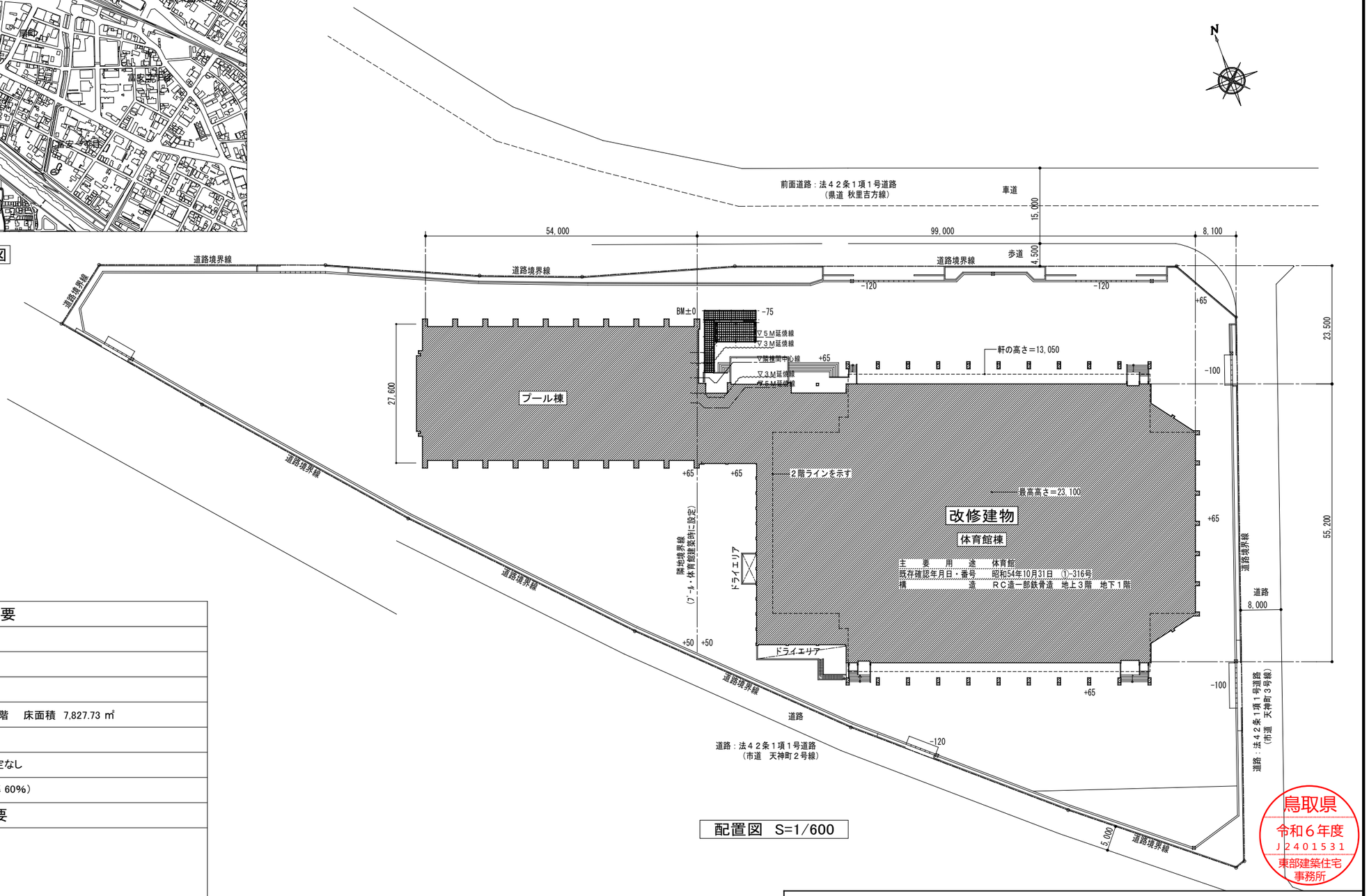

配置図　S=1/600

建築物概要

工事場所	鳥取市天神町　鳥取産業体育館
主要用途	体育館
工事種別	改修
構造・規模	鉄筋コンクリート造　地上2階／地下1階　床面積　7,827.73 ㎡
敷地面積	12,087 ㎡
地域・地区	都市計画区域内　防火地域等：指定なし
用途地域	準工業地域（容積率 200%／建ぺい率 60%）

工事概要

【建築改修工事】

●内部改修
- ■サブアリーナ床仕上の全面改修
- ■上記に係る鋼製建具の調整及び塗装改修

鳥取県
令和６年度
Ｊ２４０１５３１
東部建築住宅事務所

鳥取産業体育館サブアリーナ床改修工事			
附近見取図　配置図　工事概要		縮尺　1/600	図面番号
フォーディー設計合同会社 一級建築士事務所登録番号　第06-1311号 管理建築士　南波　一好 一級建築士登録番号　第354034号	代表となる設計者 南波　一好 一級建築士 登録番号　第354034号	その他の設計者	Ａ－０３

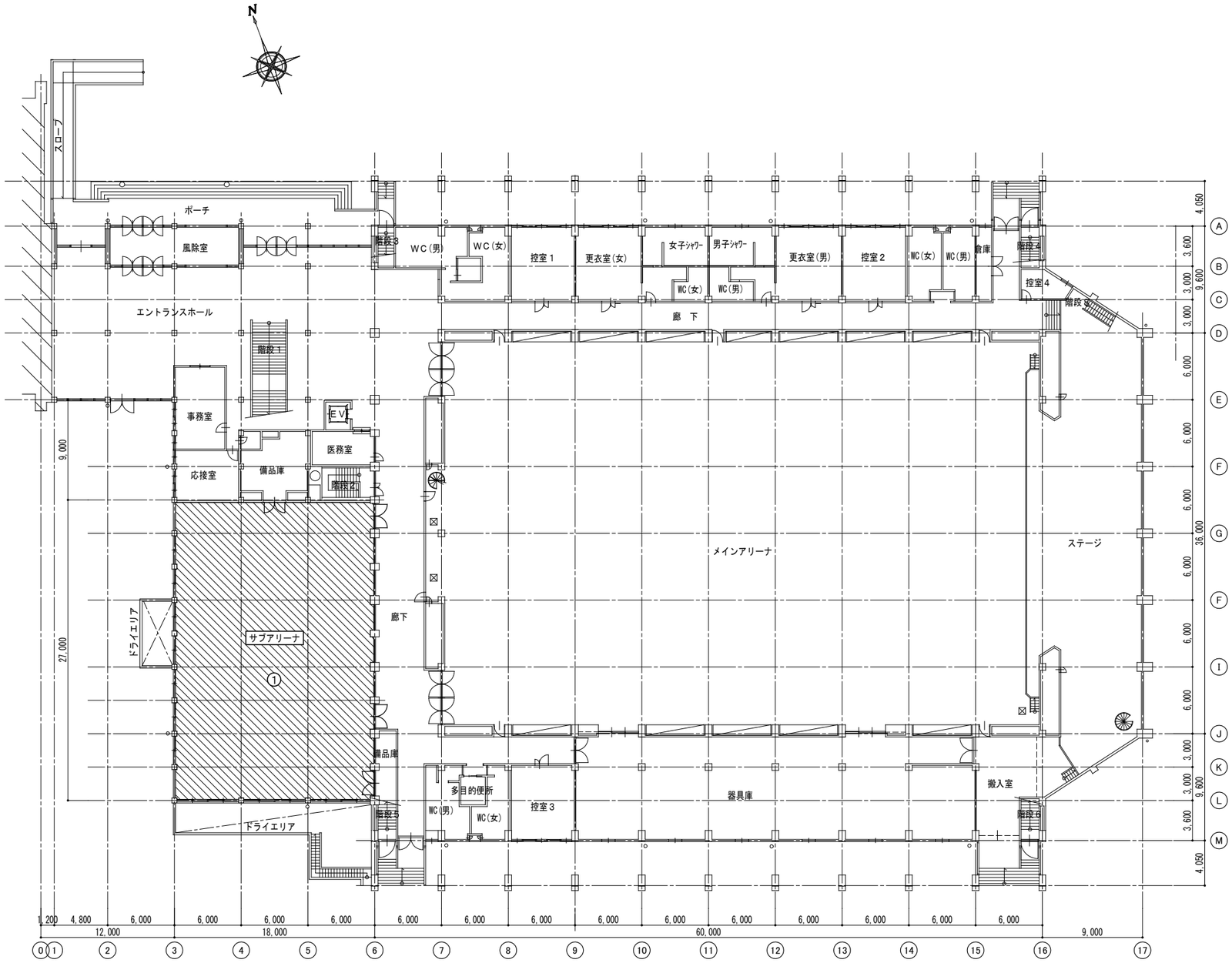

1階平面図　S=1/300

【改修概要一覧】

① サブアリーナ床仕上の全面改修

ウレタン系塗床 除去（目荒し工法）

セルフレベリング 厚５程度のうえ　長尺弾性塩ビシート 厚7.5新設

各種競技コートライン引き及び支柱金具（上蓋のみ）新設

② 既設鋼製建具の段差改修

既設鋼製建具の塗装改修

鳥取県
令和６年度
Ｊ２４０１５３１
東部建築住宅事務所

鳥取産業体育館サブアリーナ床改修工事			
１階平面図　改修概要一覧		縮尺 1/300	図面番号
フォーディー設計合同会社 一級建築士事務所登録番号　第06-1311号 管理建築士　南波　一好 一級建築士登録番号　第354034号	代表となる設計者 南波　一好 一級建築士 登録番号　第354034号	その他の設計者	Ａ－０４

【コートライン引き一覧】
・バドミントン　実線・・・　3面
・6人制バレーボール　実線・・・　1面
・バスケットボール　実線・・・　1面
・テニス　実線・・・　1面

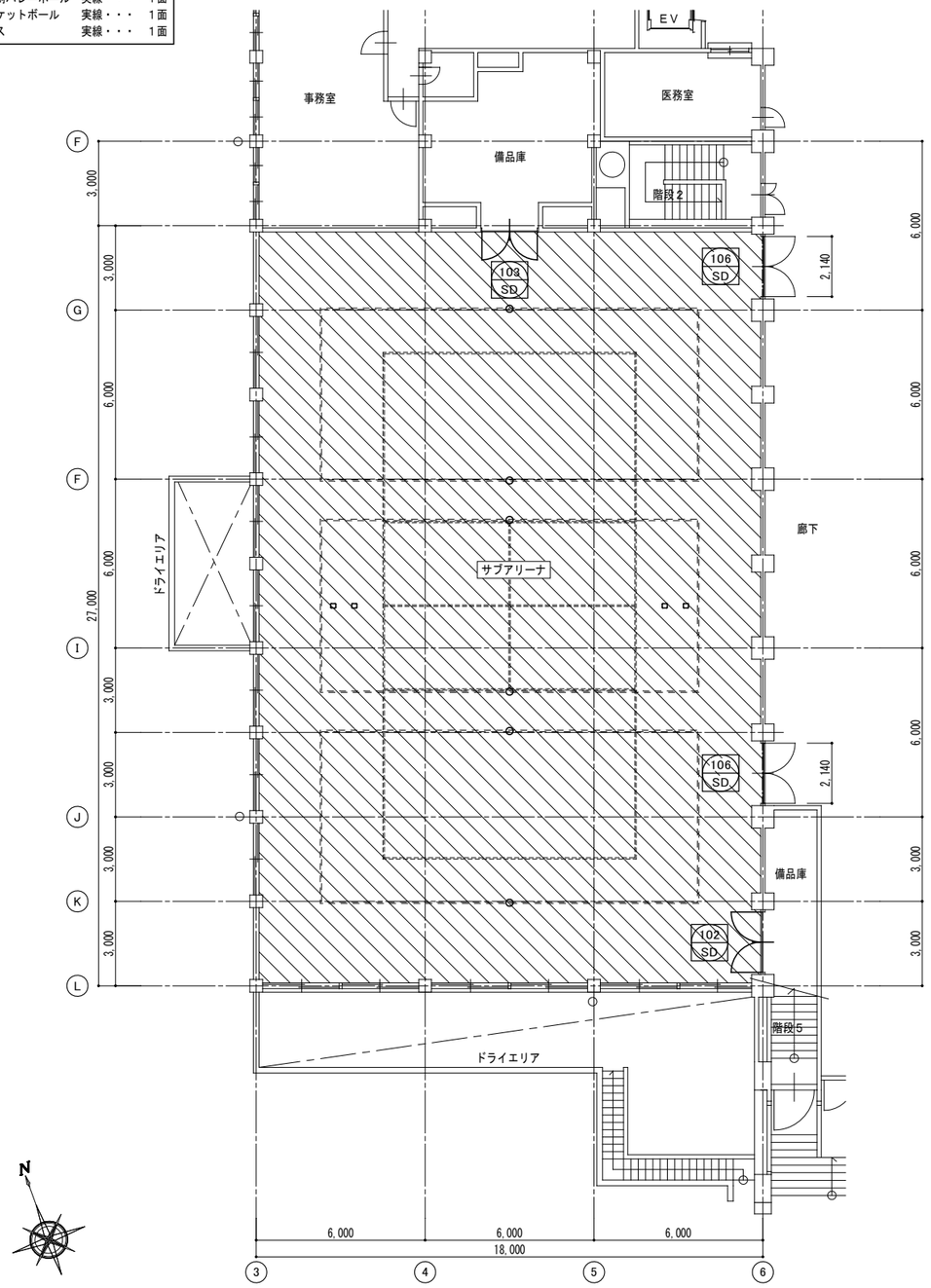

1階平面図　S=1/150

※床金具の位置は、現場監督員及び施設管理者立会いのもと現場確認のうえ決定とする。
※コートラインの位置や色等は、施設管理者及び監督員と打合せを行い、決定とする。

106 SD　鋼製両開きフラッシュドア　部分詳細（2ヶ所）　S=1/5

改修前

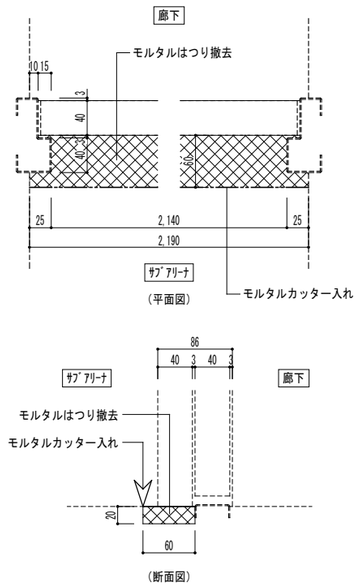

改修後

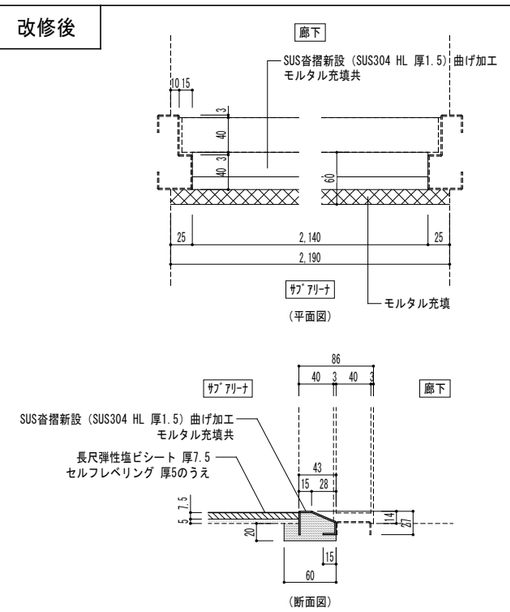

建具表　S=1/100　改修前

記号・数量	102 SD　サブアリーナ～備品庫　1	103 SD　サブアリーナ～備品庫　1
形状・寸法 ▽FL	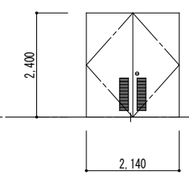 2,400 / 2,140	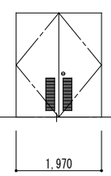 2,400 / 1,970
形式・見込	鋼製両開きフラッシュドア　枠120 扉40	
材料・仕上	枠：溶融亜鉛めっき鋼板 厚1.2　防錆塗装のうえ　SOP塗 扉：溶融亜鉛めっき鋼板 厚0.8　防錆塗装のうえ　SOP塗	
硝　子		
金　物	ケースハンドル、シリンダー本締錠、丁番、DC（ストッパーあり） 戸当りゴム、フランス落し、SUS沓摺、標準金物一式	

建具表　S=1/100　改修後

記号・数量	102 SD　サブアリーナ～備品庫　1	103 SD　サブアリーナ～備品庫　1
形状・寸法 ▽FL	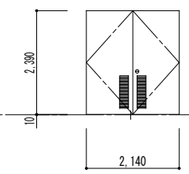 2,390 / 10 / 2,140	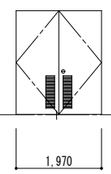 2,390 / 10 / 1,970
改修内容	■扉のみ取外し再取付　下部10mm程度カット＆小口補修共 ■塗装改修　EP-G塗替え（枠共） ■ステンレス沓摺（SUS304 HL 厚1.5）新設　（床レベル＋8mmかさ上げ）	

鳥取県
令和６年度
J2401531
東部建築住宅事務所

凡 例

□	支柱金具（バレー用２ヶ所、テニス用２ヶ所）、上蓋	[既設のまま] 上蓋のみ撤去新設	—·—·—	床段差解消：SUS沓摺（SUS304 HL 厚1.5）曲げ加工 モルタル充填共	新設
○	支柱金具（バドミントン用６ヶ所）、上蓋	[既設のまま] 上蓋のみ撤去新設			
	床仕上：ウレタン系塗床 厚５（※1） 下　地：モルタル金ゴテ ※1：アスベスト定性分析の結果、含有していない事を確認済み	塗床除去（目荒し工法）			
	床仕上：既設モルタル面　セルフレベリング 厚５程度のうえ 長尺弾性塩ビシート 厚7.5　（参）ｸﾘﾔﾏｼﾞｬﾊﾟﾝ ﾀﾗﾌﾚｯｸｽ同等	新設			

【長尺弾性塩ビシート仕様】（屋内スポーツ用）
■国際スポーツ競技団体（バレーボール、バスケットボール、バドミントン）の公認フロアとする。
■国内体育館として２５年以上の実績のある製品とする。
■メーカー責任施工とする。
■グラスファイバークロス層入りとする。
■高密度と低密度のダブルスポンジ層とする。

鳥取産業体育館サブアリーナ床改修工事			
１階サブアリーナ平面図　部分詳細図　建具表		縮尺 1/150、1/5、1/100	図面番号
フォーディー設計合同会社 一級建築士事務所登録番号　第06-1311号 管理建築士　南波　一好 一級建築士登録番号　第354034号	代表となる設計者 南波　一好 一級建築士 登録番号　第354034号	その他の設計者	A－05

概略工事工程表

履行期間	着手																							
	（1ヶ月目）						（2ヶ月目）						（3ヶ月目）						（4ヶ月目）					
	5	10	15	20	25	30	5	10	15	20	25	30	5	10	15	20	25	30	5	10	15	20	25	30
準　備 仮設工事	準備、打合せ、事前確認																							
				仮設事務所、仮設資材搬入																				
							内部足場（脚立足場）設置													内部足場解体				
内部改修 （サブアリーナ）					事前調査																			
							支柱金具撤去		塗床除去						床仕上げ新設、ライン引き、その他工事									
													セルフレベリング											
建具改修				事前調査	施工図作成、承認																			
							建具搬去、取外し保管						建具製作期間						建具取付、調整					
検　査　等																					事務所検査			
																						完成検査	引渡し	

※概略工事工程表は参考であり、請負者の施工計画を拘束するものではない。

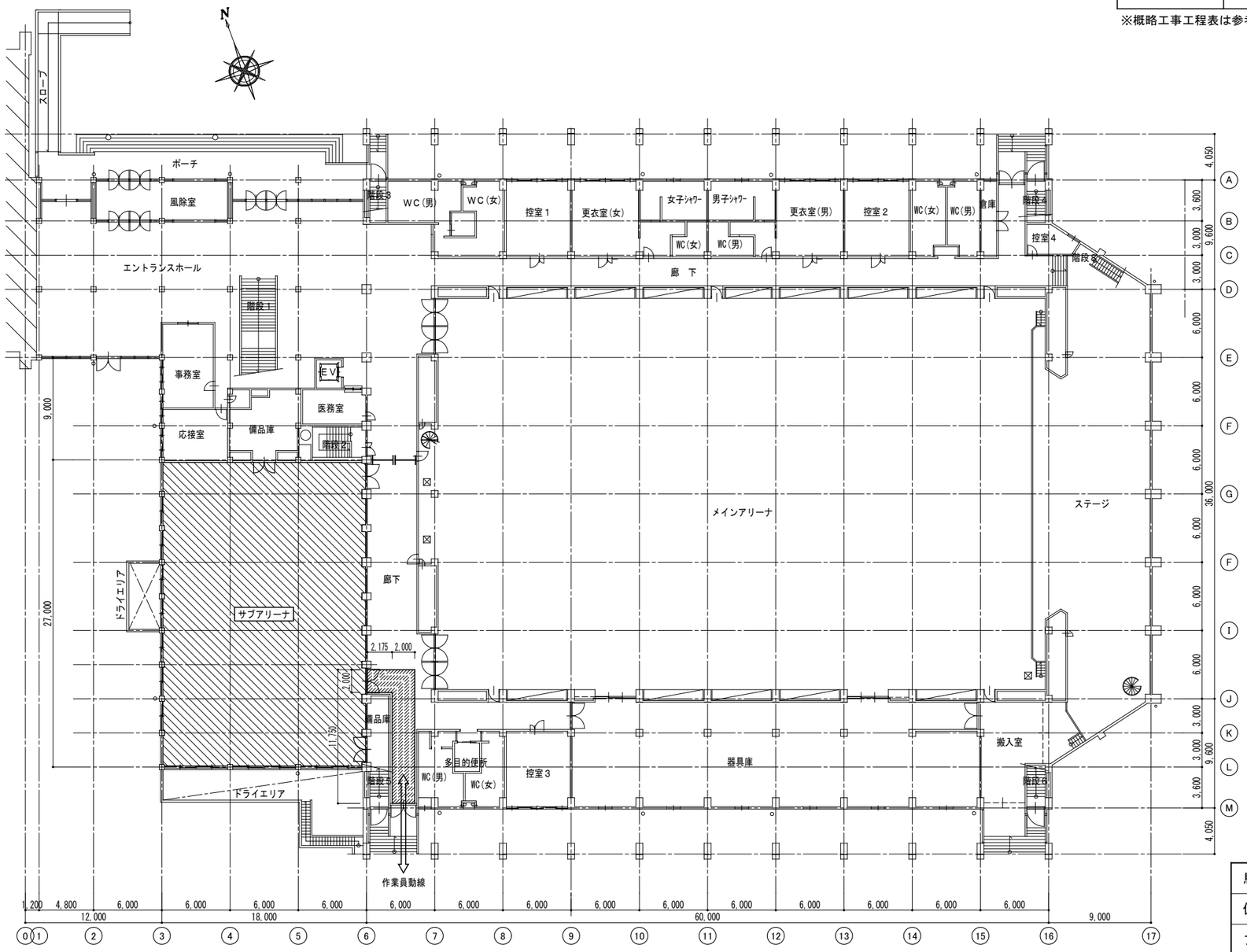

【 凡 例 】

- ･･･仮囲い　A型バリケード程度
- ･･･養生　資材搬入通路を示す（コンパネ、養生シート）
- ･･･改修工事範囲を示す

鳥取県
令和６年度
Ｊ２４０１５３１
東部建築住宅事務所

※仮設計画図に示す内容は全て指定仮設ではなく、あくまでも想定であり受注者の仮設計画を拘束するものではない。

1階平面図　S=1/300

鳥取産業体育館サブアリーナ床改修工事			
仮設計画図　概略工事工程表		縮尺　1/300	図面番号
フォーディー設計合同会社 一級建築士事務所登録番号　第06-1311号 管理建築士　南波　一好 一級建築士登録番号　第354034号	代表となる設計者 南波　一好 一級建築士 登録番号　第354034号	その他の設計者	Ａ－０６

鳥取産業体育館メインアリーナ建具改修工事

A － 00	図面リスト
A － 01	建築改修工事仕様書（1）
A － 02	建築改修工事仕様書（2）
A － 03	附近見取図　配置図　工事概要
A － 04	1階平面図　改修概要一覧
A － 05	【改修前】 メインアリーナ　ステージ詳細図
A － 06	【改修後】 メインアリーナ　ステージ詳細図
A － 07	建具表
A － 08	建具詳細図
A － 09	仮設計画図　概略工事工程表

鳥取県
令和６年度
Ｊ２４０１５３１
東部建築住宅事務所

鳥取産業体育館メインアリーナ建具改修工事			
図面リスト		縮尺	図面番号
フォーディー設計合同会社 一級建築士事務所登録番号　第06-1311号 管理建築士　南波　一好 一級建築士登録番号　第354034号	代表となる設計者 南波　一好 一級建築士 登録番号　第3540034号	その他の設計者	Ａ－００

工事場所

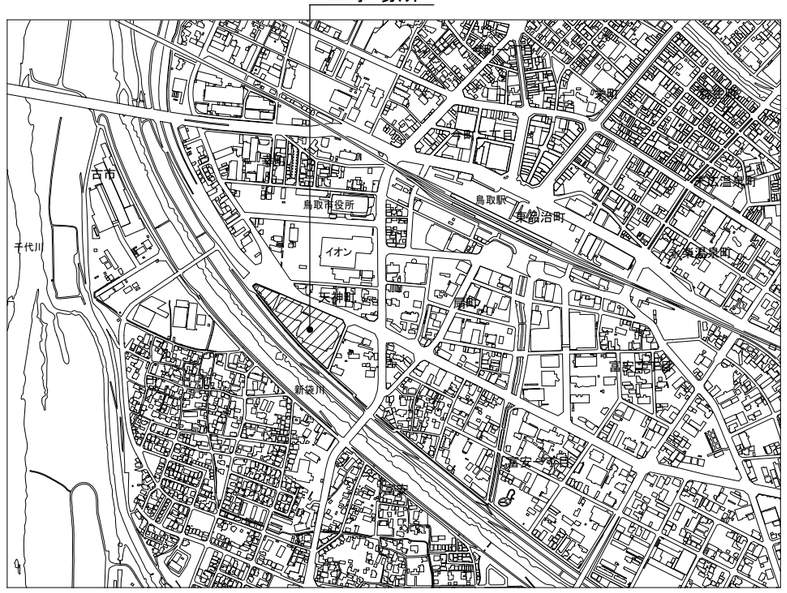

附近見取図

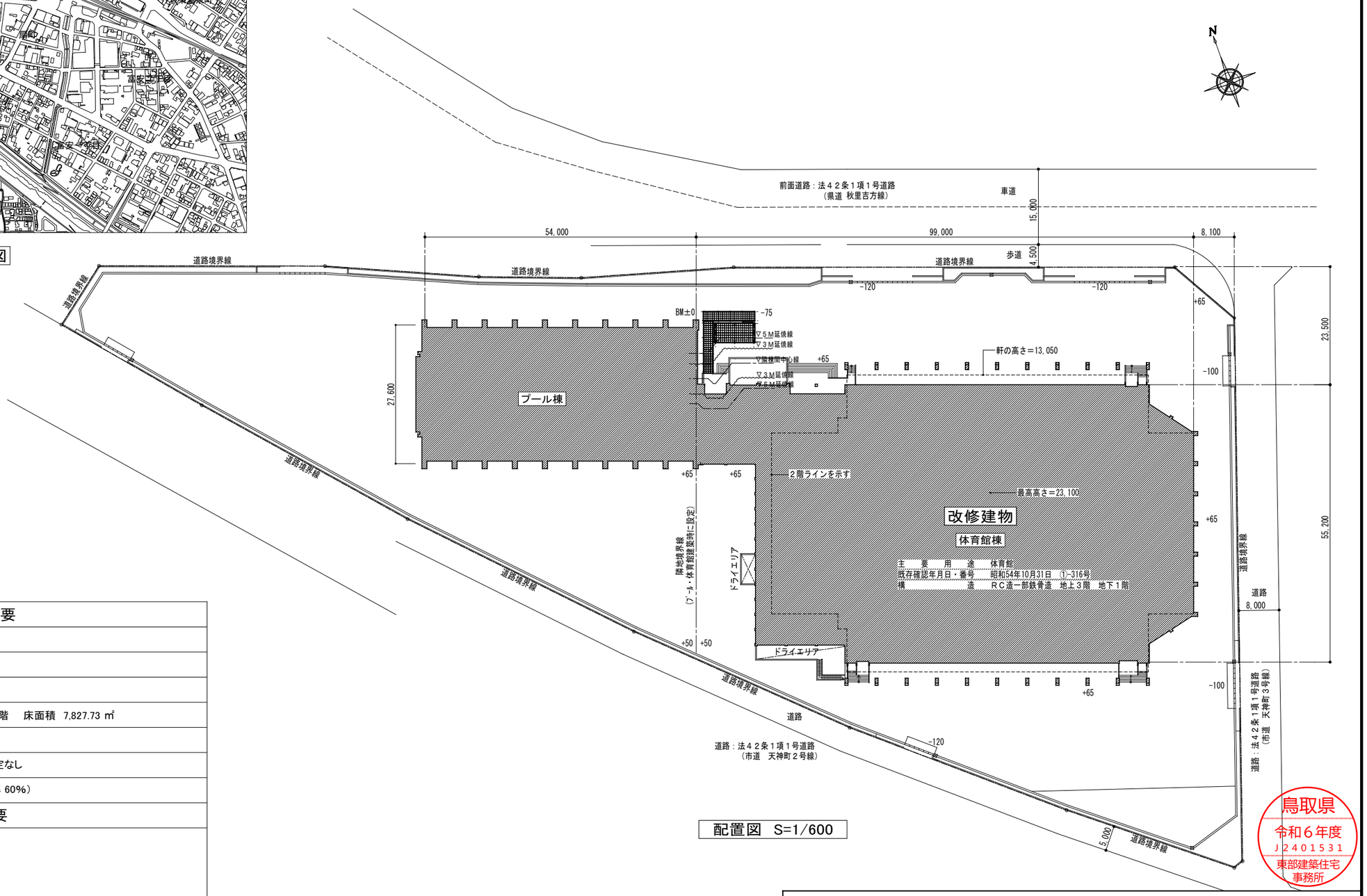

配置図　S=1/600

建築物概要	
工事場所	鳥取市天神町　鳥取産業体育館
主要用途	体育館
工事種別	改修
構造・規模	鉄筋コンクリート造　地上2階／地下1階　床面積　7,827.73 ㎡
敷地面積	12,087 ㎡
地域・地区	都市計画区域内　防火地域等：指定なし
用途地域	準工業地域（容積率 200%／建ぺい率 60%）

工事概要

【建築改修工事】

●内部改修
- ■器具庫の既設鋼製建具改修
- ■ステージ下収納の既設格子戸更新

鳥取県
令和６年度
J2401531
東部建築住宅事務所

鳥取産業体育館メインアリーナ建具改修工事			
附近見取図　配置図　工事概要		縮尺 1/600	図面番号
フォーディー設計合同会社 一級建築士事務所登録番号　第06-1311号 管理建築士　南波　一好 一級建築士登録番号　第354034号	代表となる設計者 南波　一好 一級建築士 登録番号　第354034号	その他の設計者	A－03

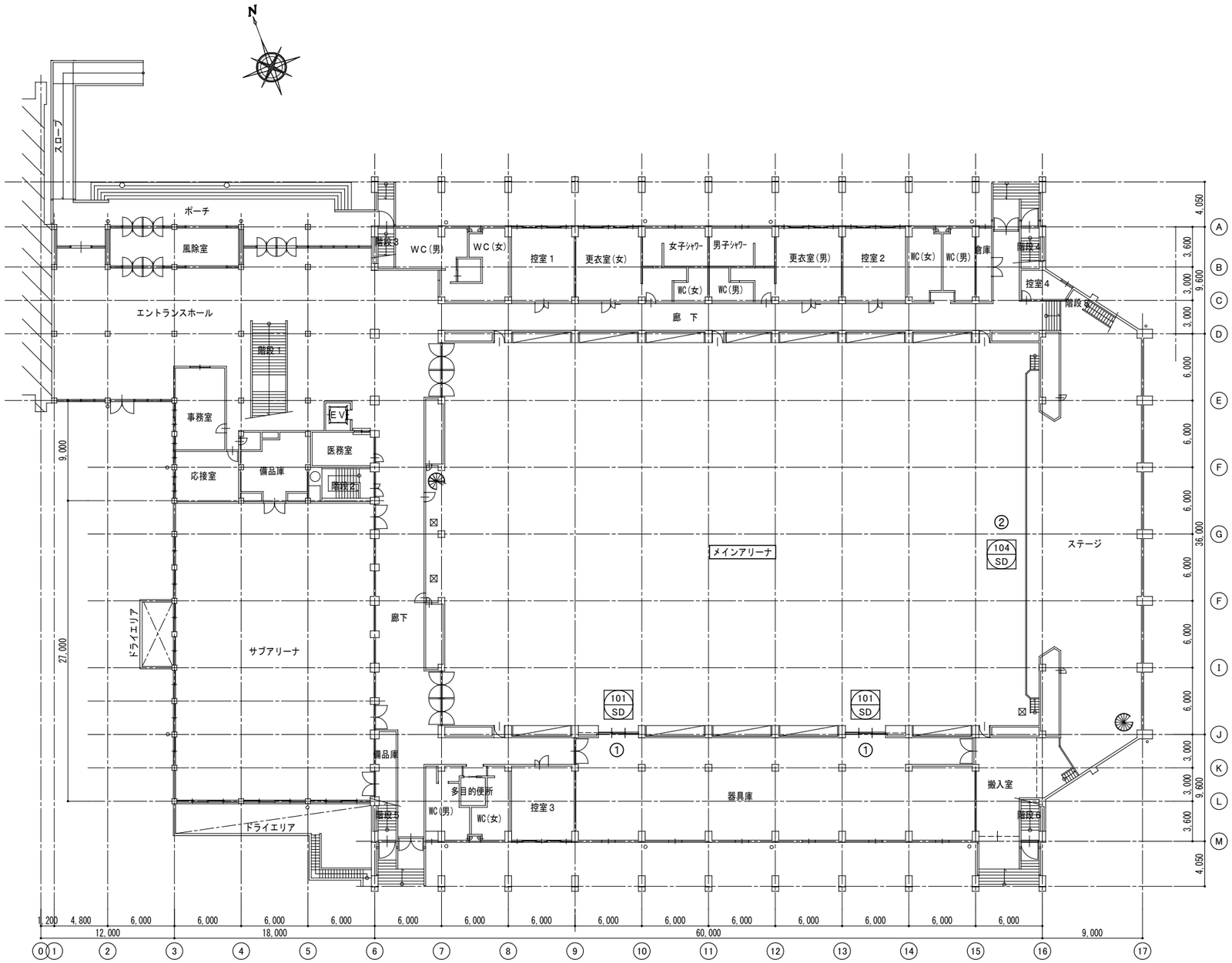

1階平面図　S=1/300

【改修概要一覧】

① 器具庫　既設鋼製建具の修繕及び改修

床レールの溝幅を調整

建具の塗装改修（ＥＰ塗替え）

② ステージ下収納　格子戸の更新

既設格子戸の撤去、新設（上下レール共）

鳥取県
令和６年度
Ｊ２４０１５３１
東部建築住宅事務所

鳥取産業体育館メインアリーナ建具改修工事			
１階平面図　改修概要一覧		縮尺　1/300	図面番号
フォーディー設計合同会社 一級建築士事務所登録番号　第06-1311号 管理建築士　南波　一好 一級建築士登録番号　第354034号	代表となる設計者 南波　一好 一級建築士 登録番号　第354034号	その他の設計者	Ａ－０４

改修前

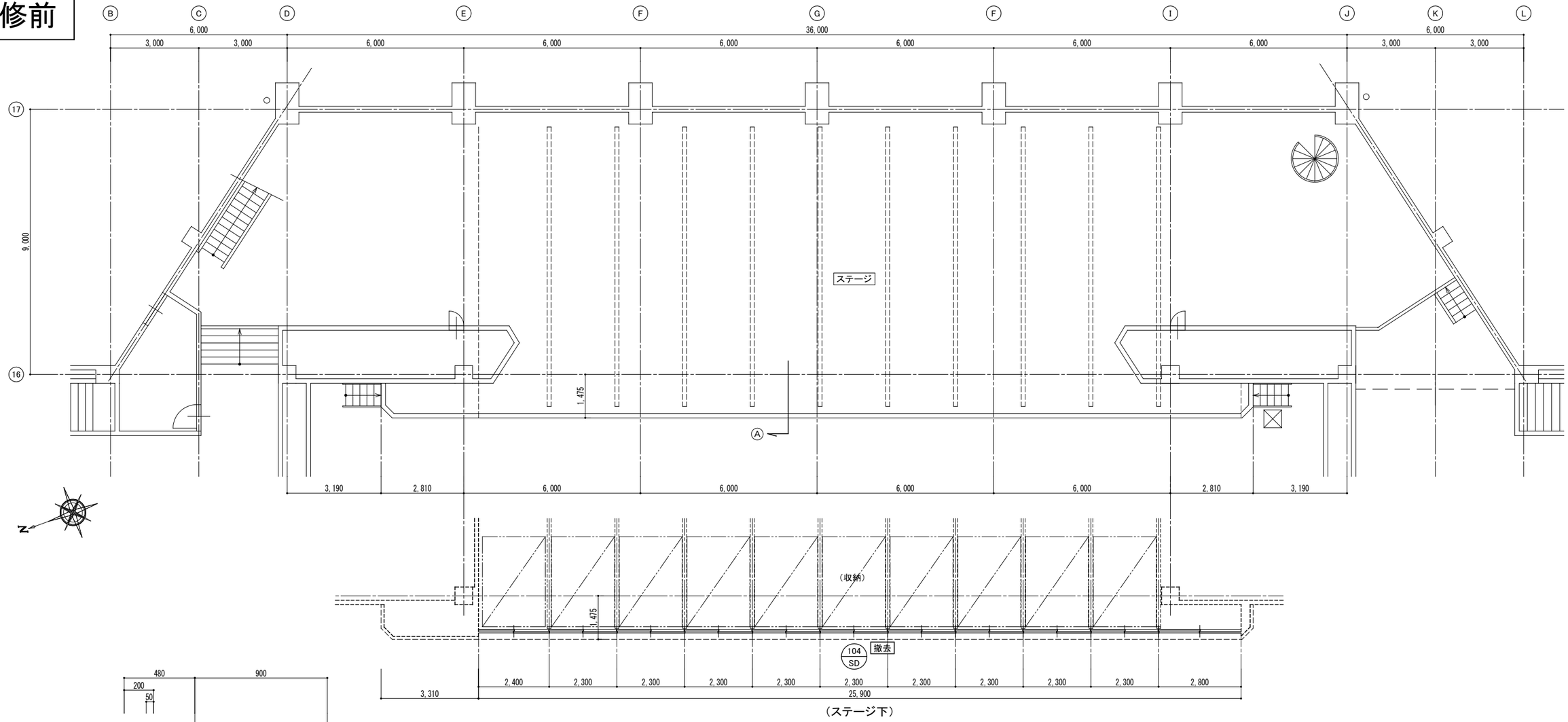

ステージ平面図　S=1/100

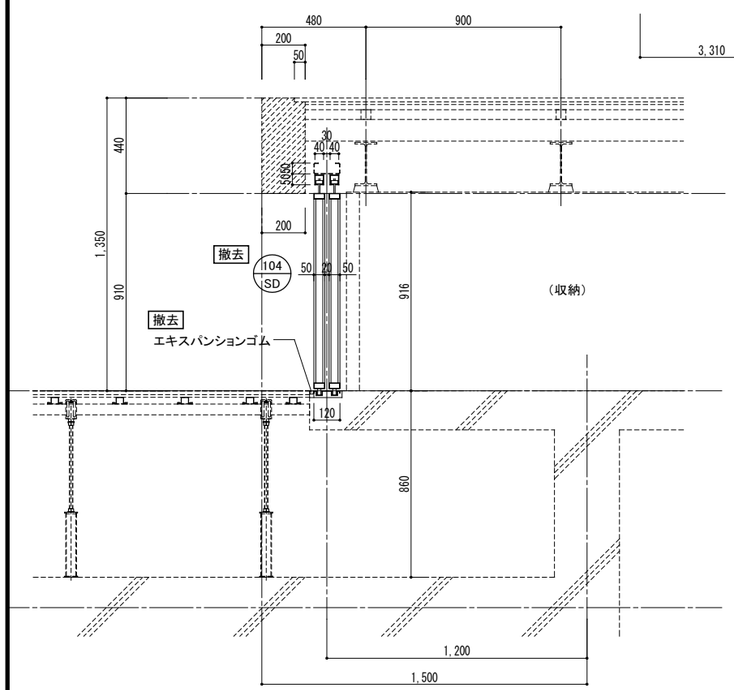

A断面図　S=1/20

鳥取県
令和６年度
Ｊ２４０１５３１
東部建築住宅事務所

鳥取産業体育館メインアリーナ建具改修工事			
【改修前】　メインアリーナ　ステージ詳細図		縮尺　1/100、1/20	図面番号
フォーディー設計合同会社 一級建築士事務所登録番号　第06-1311号 管理建築士　南波　一好 一級建築士登録番号　第354034号	代表となる設計者 南波　一好 一級建築士 登録番号　第354034号	その他の設計者	Ａ－０５

改修後

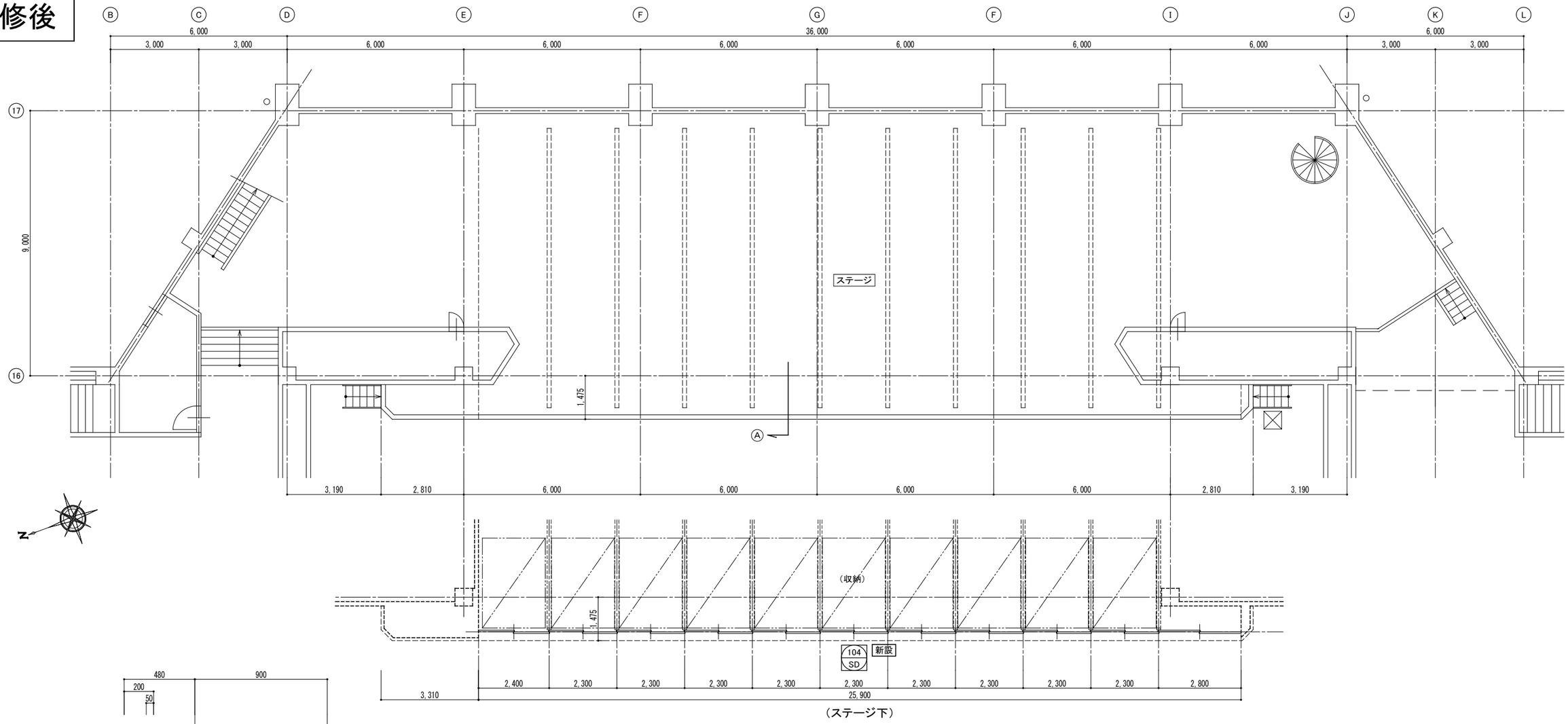

ステージ平面図　S=1/100

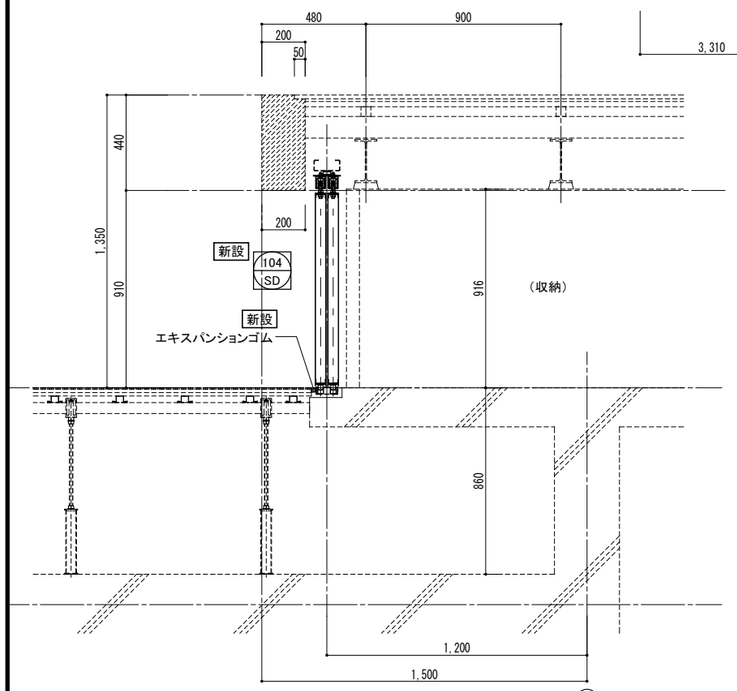

A断面図　S=1/20

鳥取県
令和６年度
Ｊ２４０１５３１
東部建築住宅
事務所

鳥取産業体育館メインアリーナ建具改修工事			
【改修後】　メインアリーナ　ステージ詳細図		縮尺　1/100、1/20	図面番号
フォーディー設計合同会社 一級建築士事務所登録番号　第06-1311号 管理建築士　南波　一好 一級建築士登録番号　第354034号	代表となる設計者 南波　一好 一級建築士 登録番号　第354034号	その他の設計者	Ａ－０６

建具表　S=1/100　改修前

記号・数量	101 SD　メインアリーナ～器具庫　2	104 SD　メインアリーナ～ステージ下収納　1
形状・寸法	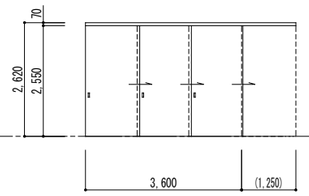	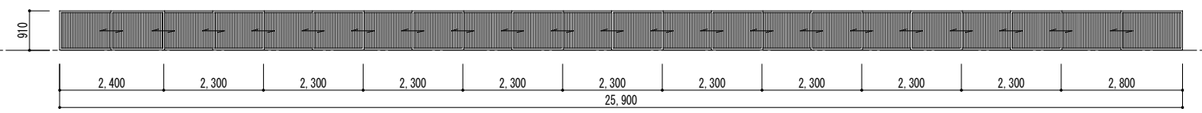
形式・見込	鋼製3枚連動引込み戸　枠180 扉 40	鋼製引違い格子戸　枠120 扉 50
材料・仕上	枠：溶融亜鉛めっき鋼板 厚1.2　防錆塗装のうえ　SOP塗 扉：溶融亜鉛めっき鋼板 厚0.8　防錆塗装のうえ　SOP塗	格子四周：溶融亜鉛めっき　□-50×26×1.6　防錆塗装のうえ　SOP塗 格　　子：溶融亜鉛めっき　□-32×14@36　防錆塗装のうえ　SOP塗
硝　子		
金　物	引手、ハンガーレール、SUSガイドレール、ガイドローラー、吊車 戸当りゴム、ストッパー、シリンダー本締錠、標準金物一式	ハンガーレール、SUSガイドレール、ガイドローラー、吊車 標準金物一式
改修内容	■戸のみ取外し ■吊車撤去、ガイドローラー撤去	■格子戸撤去　上枠・下枠共

建具表　S=1/100　改修後

記号・数量	101 SD　メインアリーナ～器具庫　2	104 SD　メインアリーナ～ステージ下収納　1
形状・寸法	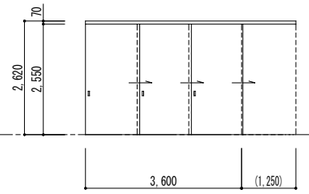	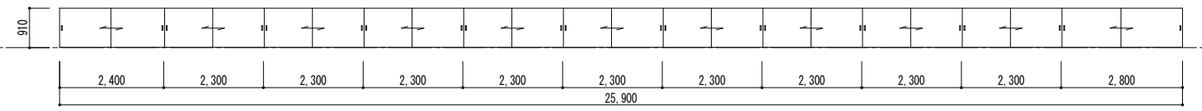
形式・見込	鋼製3枚連動引込み戸　枠180 扉 40	鋼製引違い片面フラッシュ戸　枠170 扉 40
材料・仕上		枠：溶融亜鉛めっき鋼板 厚1.6　防錆塗装のうえ　EP-G塗 扉：溶融亜鉛めっき鋼板 厚1.0　防錆塗装のうえ　EP-G塗
硝　子		
金　物		引手、ハンガー上レール、SUS下レール（SUS304 HL 厚1.5）、ガイドローラー、吊車、戸当り 標準金物一式
改修内容	■吊車新設、ガイドローラー新設（細タイプへ取替え）　■戸再取付 ■SUSガイドレール溝幅を縮小化（レール溝へSUS曲げ物を取付） ■塗装改修　EP-G塗替え（枠共）	■鋼製片面フラッシュ戸新設 ■塗装新設　EP-G塗（枠共）

鳥取県
令和６年度
Ｊ２４０１５３１
東部建築住宅事務所

鳥取産業体育館メインアリーナ建具改修工事			
建具表		縮尺 1/100	図面番号
フォーディー設計合同会社 一級建築士事務所登録番号　第06-1311号 管理建築士　南波　一好 一級建築士登録番号　第354034号	代表となる設計者 南波　一好 一級建築士 登録番号　第354034号	その他の設計者	Ａ－０７

概略工事工程表

履行期間	着手																							
	（1ヶ月目）						（2ヶ月目）						（3ヶ月目）						（4ヶ月目）					
	5	10	15	20	25	30	5	10	15	20	25	30	5	10	15	20	25	30	5	10	15	20	25	30
準　備 仮設工事	準備、打合せ、事前確認																							
				仮設事務所、仮設資材搬入																				
							内部足場（脚立足場）設置														内部足場解体			
建具改修					事前調査	施工図作成、承認																		
							建具撤去、取外し保管						建具製作期間						建具取付、調整					
検　査　等																					事務所検査			
																						完成検査	引渡し	

※概略工事工程表は参考であり、請負者の施工計画を拘束するものではない。

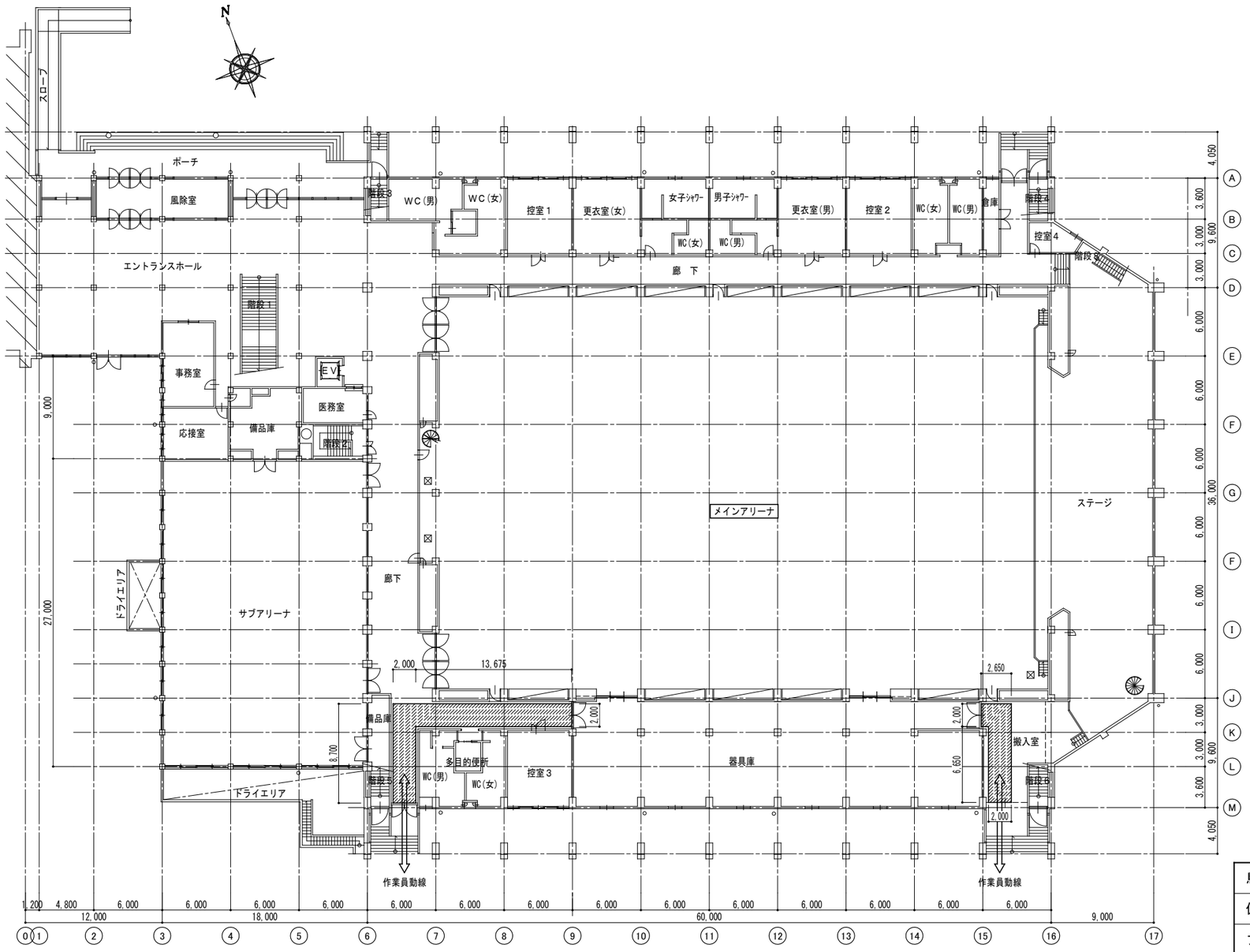

※仮設計画図に示す内容は全て指定仮設ではなく、あくまでも想定であり受注者の仮設計画を拘束するものではない。

1階平面図　S=1/300

【 凡 例 】

・・・養生　資材搬入通路を示す（コンパネ、養生シート）

鳥取県
令和６年度
Ｊ２４０１５３１
東部建築住宅事務所

鳥取産業体育館メインアリーナ建具改修工事			
仮設計画図　概略工事工程表		縮尺　1/300	図面番号
フォーディー設計合同会社 一級建築士事務所登録番号　第06-1311号 管理建築士　南波　一好 一級建築士登録番号　第354034号	代表となる設計者 南波　一好 一級建築士 登録番号　第354034号	その他の設計者	Ａ－０９