

平成 30 年度事業報告

特定非営利活動法人 一粒の麦

1. 許認可等の経過

- ① 特定非営利活動法人 一粒の麦 認証年月日 平成 17 年 9 月 1 日
- ② 居宅介護支援事業所 キラリ 認証年月日 平成 18 年 11 月 21 日

2. 事業内容等

1) 定例総会の開催

平成 30 年 5 月 26 日 10:00~11:00

於：一粒の麦 多目的ルーム

議 題

- ① 理事の選任に関する件
- ② 平成 29 年度事業報告及び決算の承認に関する件
同監査報告
- ③ 平成 30 年度事業計画及び収支予算の承認に関する件
- ④ その他の件について

2) 公益部門

- ① 成年後見制度活用支援事業
- ② 地域貢献ボランティア事業

3) 収益部門

- ① 居宅介護支援事業

3. 役員・職員

理事 10 名
監事 1 名
会員 正会員 30 名
職員 4 名

4. 事業実績

1) 公益部門

- ① 成年後見制度活用支援事業

*成年後見受任件数

25 件 (新規受任件数 6 件、終了件数 2 件)

類型：後見 13 件・保佐 6 件・補助 6 件

(施設 18 件、入院 1 件、在宅 6 件)

*市民後見ポートひとつぶ (資料 1)

受任件数 14 件 (新規受任件数 6 件、終了件数 4 件)

・鳥取家庭裁判所倉吉支部登録者数 14 名

*成年後見啓発活動 (講師依頼)

② 地域支援ボランティア事業

*あんしんすこやかさろん活動報告 (資料 2)

*堺町三丁目館の整備

2) 収益部門

① 居宅介護支援事業 (資料 3)

利用者管理延べ総数 432 名 (利用者実数 36 名)

利用者管理延べ実総数 415 名 (利用者実数 35 名)

介護予防

予防委託者延べ総数 250 名 (委託者実数 21 名)

予防委託者延べ実総数 232 名 (委託者実数 19 名)

市町村別委託数

市町村名	委託延べ総数	委託延べ実数
倉吉市	174 名	156 名
湯梨浜町	60 名	58 名
北栄町	18 名	18 名

「市民後見ポートひとつぶ」活動報告

平成31年4月1日

会 員 数 22名
 名簿登録者数 15名
 サポート専門職者数 7名

1) 1) 受任件数 H31.3.31現在

類 型	受任件数	終了者数
後 見	11件	2件
保 佐	5件	2件
補 助	5件	1件
合 計	21件	5件

※終了者は、H30年度分

- 2) 申立相談件数 12件 ・成年後見制度利用及び申立について
 3) 申立支援件数 11件 (後見 7件 保佐2件 補助2件)

2 活動報告

1) 勉強会の開催

毎月第3火曜日 18:15～19:15

- 4月17日 12名 ・総会
 5月15日 10名 ・報告様式の確認
 6月19日 10名 ・財産管理、身上監護について
 7月17日 8名 ・「市民後見ポートひとつぶ」ケースシートについて
 8月21日 6名 ・事例検討 報告者:宮川有美子氏
 9月18日 9名 ・障がい者の支援 事例報告 報告者:田中恵美里氏
 10月16日 10名 ・医療現場からみる医療同意について 講師:野島病院相談員小南哲氏
 11月20日 8名 ・医療控除について 講師:税理士法人うつぶき 秋山氏
 12月18日 8名 ・損害保険と生命保険 講師:FP 川崎もと子氏
 1月15日 7名 ・終了事例検討 報告者:山本和男氏
 2月19日 12名 ・後見支援預金の仕組みについて 講師: 倉吉信用金庫うつぶき支店
 3月19日 10名 ・利用低調の成年後見制度

2) 研修会講師派遣

11月1日 市民後見人養成講座 倉吉市社会福祉協議会

3) 中部地区高齢者・障がい者等権利擁護支援ネットワーク会議 成年後見部会への参加

3) 後見実務相談 相談内容

- ・報告書の作成について、様式に関する事。
- ・身上監護に関する困り事

平成30年度地域支援事業活動報告

1 あんすこさろん

月曜日～金曜日 13時～16時
 参加費 100円 (非会員 300円)
 (その他 材料費は実費)

(1) ひとむぎ倶楽部

① 70代からのパソコン教室

水曜日 週1回

月曜日 月2回 (第2・第4月曜日) 講師の都合により3月～休止

② 脳トレ教室

毎月最終金曜日

利用者数

	4月	5月	6月	7月	8月	9月	10月	11月	12月	1月	2月	3月	合計
総数	22	30	25	32	25	29	41	44	19	36	37	37	377
パソコン教室	14	21	20	19	13	17	24	30	15	19	25	23	240
脳トレ教室				7	7	7	12	9		11	8	9	70
その他	3	3											6
合計	17	24	20	26	20	24	36	39	15	30	33	32	316
ボランティア	5	6	5	6	5	5	5	5	4	6	4	5	61

(2) 集い場『むぎ処』 月1回 第3木曜日 11:30～13:30
 個食の解消を目的として“おにぎりの会”の開催

	4月	5月	6月	7月	8月	9月	10月	11月	12月	1月	2月	3月	合計
利用者数	8	8	8	8	9	8	8	7	8	7	6	6	91

(3) 三丁目館の整備

ボランティアによる片付け 月3回 第1・2・3水曜日 13:30～17:00

	4月	5月	6月	7月	8月	9月	10月	11月	12月	1月	2月	3月	合計
ボランティア		18	12	12	15	12	8	6	6	4			93

目的:地域の住民を対象として介護予防、閉じこもり予防、外出先など集いの場を提供する。

(4) 広報活動について

① ・ホームページの管理

② ・バザーへの出店

あゆみ会

・アクリルたわし ・手拭きタオル ・ペン立て 他

ふらっぶ21

・アクリルたわし ・手拭きタオル ・ペン立て ・毛糸の靴下
 ・小物入れ 他

堺町三丁目館の整備

台所・リビング

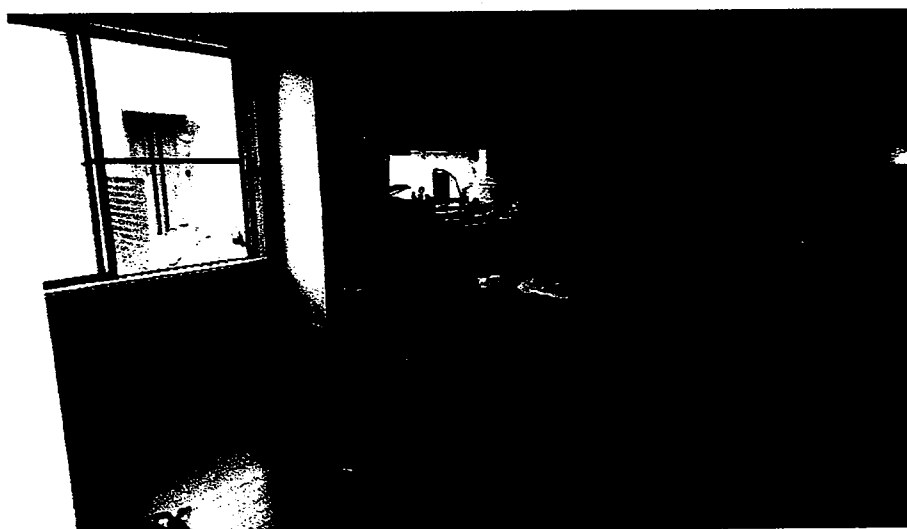

仏間

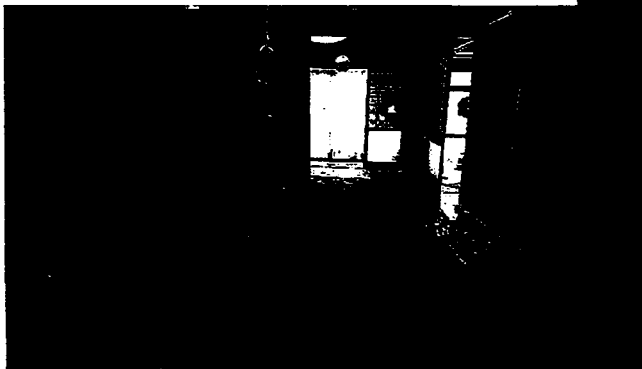
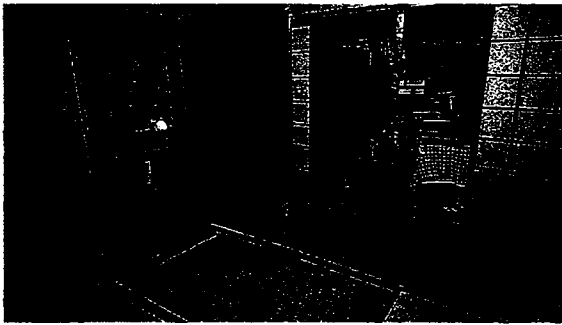

居間

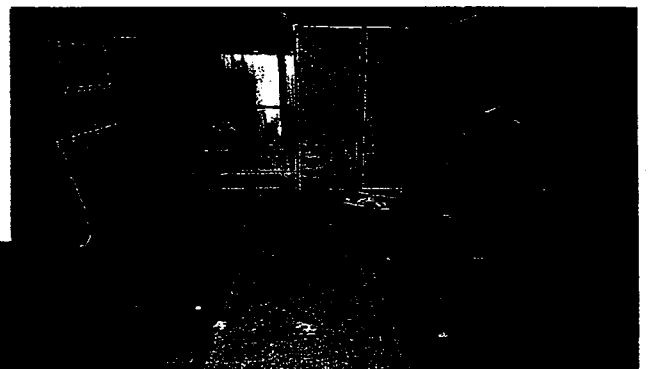
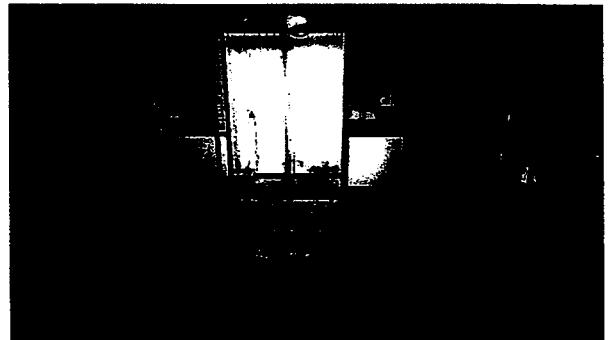

(資料 3)

平成30年度事業実績

居宅介護支援事業所キラ

1. 居宅管理

管理総数 432名

(平成30年4月1日～平成31年3月31日)

月次利用者実数と新規数

人

	4月	5月	6月	7月	8月	9月	10月	11月	12月	1月	2月	3月	合計	%	前年度	増減
利用者管理数	39	38	39	40	39	39	38	33	30	32	32	33	432	100.00	455	-23
利用者実数	38	34	35	37	37	38	37	33	30	32	32	32	415	95.22	393	22
うち新規数	1	0	1	1	1	1	1	1	0	2	1	2	12	5.24	14	-2
要支援へ	0	0	0	0	0	0	0	1	0	0	0	0	1	0.00	0	1
未利用	0	3	4	3	1	1	2	1	0	2	1	0	19	3.42	63	-44
入院	0	3	3	3	0	0	2	1	0	2	0	0	14	100.00	36	-22
施設入所	0	0	1	1	1	1	0	0	0	0	1	0	5	0.00	27	-22
利用中止	1	1	0	0	2	1	2	5	3	0	1	2	18	1.37	8	10
(うち死亡)	1	0	0	0	0	1	1	2	3	0	1	2	11	66.67	4	7
施設入所	0	0	0	0	2	0	1	2	0	0	0	0	5	33.33	3	2
居宅変更	0	1	0	0	0	0	0	1	0	0	0	0	2	0.00	1	1

月別利用者要介護度状況

利用者管理数	4月	5月	6月	7月	8月	9月	10月	11月	12月	1月	2月	3月	合計	%	前年度	増減
要介護1	13	13	12	13	12	12	11	9	9	9	9	9	131	31.44	111	20
要介護2	5	4	5	5	4	5	5	5	4	5	4	5	56	23.69	163	-107
要介護3	10	9	10	10	7	6	6	6	6	7	8	7	92	23.23	92	0
要介護4	6	7	7	7	8	8	10	9	8	7	6	7	90	9.79	46	44
要介護5	5	5	5	5	8	8	6	4	3	4	5	5	63	11.85	43	20
合計	39	38	39	40	39	39	38	33	30	32	32	33	432	100.00	455	-23
平均介護度	2.53	2.32	2.44	2.58	2.41	2.50	2.53	2.39	2.30	2.46	2.46	2.51	2.47			2.44
利用者実数	4月	5月	6月	7月	8月	9月	10月	11月	12月	1月	2月	3月	合計	%	前年度	増減
要介護1	12	12	12	12	11	11	11	10	9	9	9	8	126	31.58	99	27
要介護2	5	4	4	5	5	5	5	5	4	5	4	5	56	22.01	140	-84
要介護3	10	8	9	9	7	6	6	6	6	7	8	7	89	23.92	76	13
要介護4	6	5	5	6	6	8	10	8	8	7	6	7	82	10.29	38	44
要介護5	5	5	5	5	8	8	5	4	3	4	5	5	62	12.20	40	22
合計	38	34	35	37	37	38	37	33	30	32	32	32	415	100.00	393	22
平均介護度	2.28	2.41	2.44	2.5	2.41	2.56	2.58	2.5	2.37	2.47	2.54	2.54	2.50			2.28

月次市町村別利用者実数

	4月	5月	6月	7月	8月	9月	10月	11月	12月	1月	2月	3月	合計	%	前年度	増減
倉吉市	28	24	25	27	26	27	26	22	21	22	23	23	294	71.29	258	36
湯梨浜町	4	4	4	4	5	5	5	5	4	4	4	4	52	11.48	48	4
北栄町	3	3	3	3	3	3	3	3	2	2	2	1	31	9.09	41	-10
琴浦町	2	2	2	2	2	2	2	2	2	2	1	2	23	5.74	19	4
三朝町	0	0	0	0	0	0	0	0	0	1	1	1	3	0.00	0	3
京都市	0	0	0	0	0	0	0	0	0	0	0	0	0	0.00	7	-7
若桜町	0	0	0	0	0	0	0	0	0	0	0	0	0	0.96	0	0
真庭市	1	1	1	1	1	1	1	1	1	1	1	1	12	1.44	0	12
合計	38	34	35	37	37	38	37	33	30	32	32	32	415	100.00	393	

月次介護サービス利用状況

	4月	5月	6月	7月	8月	9月	10月	11月	12月	1月	2月	3月	合計	%	前年度	増減
訪問介護	11	11	11	12	13	13	13	13	12	11	10	9	139	17.08	122	17
訪問看護	5	5	6	6	6	6	5	5	5	5	4	3	61	7.12	37	24
訪問リハビリ	0	0	0	0	0	0	0	0	0	0	0	0	0	0.00	0	0
訪問入浴	0	0	0	0	0	0	0	0	0	0	0	0	0	0.00	12	-12
通所介護	14	12	12	15	13	14	14	12	11	12	12	13	154	18.74	95	59
通所リハビリ	10	10	9	8	9	9	8	7	7	8	7	8	100	15.90	135	-35
地域密着通所介護	6	6	6	6	6	6	6	6	5	6	6	6	71	6.29	69	2
認知症対応型通所介護	0	0	0	0	0	0	0	0	0	0	0	0	0	0.00	9	-9
福祉用具貸与	21	20	20	21	22	23	21	19	17	17	16	15	232	28.59	215	17
短期入所生活介助	5	5	7	6	6	7	5	5	5	4	4	6	65	6.05	39	26
短期入所療養介助	0	0	0	0	0	0	0	1	0	0	1	0	2	0.24	20	-18
合計	72	69	71	74	75	78	72	68	62	63	60	60	824	100.00	753	71
平均利用数	2.00	2.06	2.16	2.13	2.05	2.14	1.92	2.06	2.08	1.89	1.94	1.74	2.01			1.98

2. 介護予防委託

委託総数

250名(平成29年4月1日～平成30年3月31日)

月次委託者数と要介護度状況

	人															
	4月	5月	6月	7月	8月	9月	10月	11月	12月	1月	2月	3月	合計	%	前年度	増減
委託者管理総数	20	20	20	20	20	20	22	23	23	21	21	20	250	100.00	238	12
委託者管理実数	19	19	19	19	19	19	22	22	21	20	17	16	232	94.96	226	6
うち新規数	0	0	0	0	0	0	2	1	0	0	1	0	4	0.84	2	2
要介護へ	0	0	0	0	0	0	0	0	0	2	0	1	3	1.68	4	-1
未利用	1	1	1	1	1	0	1	1	1	3	3	3	17	5.04	12	5
うち入院	1	1	1	1	1	0	1	1	1	1	2	1	12	0.34	11	1
居室変更	0	0	0	0	1	0	0	0	0	0	1	0	2	0.42	1	1
要支援1	8	8	6	6	6	6	7	7	7	7	7	6	81	52.10	124	-43
要支援2	11	11	11	11	11	11	12	12	12	12	12	11	137	40.34	96	41
総合事業対象者	1	1	3	3	3	3	3	4	4	3	3	3	34	6.72	16	18
平均介護度	1.41	1.41	1.41	1.41	1.44	1.44	1.42	1.38	1.38	1.32	1.32	1.32				

月次市町村別委託者総数

	4月	5月	6月	7月	8月	9月	10月	11月	12月	1月	2月	3月	合計	%	前年度	増減
倉吉市	16	14	14	14	14	14	15	16	16	14	14	13	174	69.71	133	41
かまがわ地域包括	10	10	10	10	10	10	11	11	11	9	9	8	119	30.08	40	79
明倫・小鴨地域包括	1	1	1	1	1	1	1	1	0	0	0	0	8	12.78	17	-9
マガリア地域包括	0	0	0	0	0	0	0	1	1	1	1	1	5	0.00	0	5
うつぶき地域包括	2	2	2	2	2	2	2	2	2	2	2	2	24	28.57	38	-14
倉吉中央地域包括	1	1	1	1	1	1	1	1	2	2	2	2	16	28.57	38	-22
湯梨浜町	5	5	5	5	5	5	5	5	5	5	5	5	60	24.30	76	-16
北栄町	1	1	1	1	1	1	2	2	2	2	2	2	18	5.99	24	-6
琴浦町	0	0	0	0	0	0	0	0	0	0	0	0	0	0.00	5	-5
日南町	0	0	0	0	0	0	0	0	0	0	0	0	0	0.00	0	0
鳥取中央包括	0	0	0	0	0	0	0	0	0	0	0	0	0	0.00	0	0
合計	20	20	20	20	20	20	22	23	23	21	21	20	250	100.00	238	12

月次市町村別委託者実数

	4月	5月	6月	7月	8月	9月	10月	11月	12月	1月	2月	3月	合計	%	前年度	増減
倉吉市	13	13	13	13	13	14	15	15	15	13	10	9	156	68.27	128	28
かまがわ地域包括	9	9	9	10	9	10	11	11	11	9	6	5	109	31.25	40	69
明倫・小鴨地域包括	1	1	1	1	1	1	1	1	0	0	0	0	8	12.50	16	-8
マガリア地域包括	0	0	0	0	0	0	0	1	1	1	1	1	5	0.00	0	5
うつぶき地域包括	2	2	2	1	2	2	2	1	1	1	1	1	18	26.56	34	-16
倉吉中央地域包括	1	1	1	1	1	1	1	1	2	2	2	2	16	29.69	38	-22
湯梨浜町	5	5	5	5	5	4	5	5	4	5	5	5	58	25.46	69	-11
北栄町	1	1	1	1	1	1	2	2	2	2	2	2	18	6.27	24	-6
岩美町	0	0	0	0	0	0	0	0	0	0	0	0	0	0.00	5	-5
日南町	0	0	0	0	0	0	0	0	0	0	0	0	0	0.00	0	0
鳥取市	0	0	0	0	0	0	0	0	0	0	0	0	0	0.00	0	0
合計	19	19	19	19	19	19	22	22	21	20	17	16	232	100.00	226	6

月次介護サービス利用状況

	4月	5月	6月	7月	8月	9月	10月	11月	12月	1月	2月	3月	合計	%	前年度	増減
訪問介護	3	3	3	3	4	4	5	5	5	5	3	3	46	8.39	39	7
訪問入浴	0	0	0	0	0	0	0	0	0	0	0	0	0	0.00	0	0
訪問看護	1	1	1	1	1	1	1	1	1	1	0	0	10	3.86	0	10
訪問リハビリ	0	0	0	0	0	0	0	0	0	0	0	0	0	0.00	0	0
通所介護	9	9	9	9	9	9	11	11	10	10	10	10	116	28.34	127	-11
通所リハビリ	7	7	7	7	7	7	8	8	8	6	6	6	84	30.84	94	-10
福祉用具貸与	4	4	4	4	4	4	4	4	4	4	4	4	48	28.12	118	-70
短期入所	0	1	0	0	0	0	0	0	0	0	1	0	2	0.45	0	2
合計	24	25	24	24	25	25	29	29	28	26	24	23	306	100.00	378	-72
平均利用数	1.13	1.58	1.58	1.74	1.68	1.56	1.78	1.65	1.65	1.90	1.68	1.63	1.63		1.67	

財 産 目 録

平成 31年 3月 31日 現在

特定非営利活動法人 一粒の麦
(単位：円)

科 目	金 額	
I 資産の部		
1. 流動資産		
現金預金		
現金	835,666	
倉吉信用金庫普通預金	2,506,231	
未収金		
介護給付費他	1,114,072	
立替金		
後見相談料	20,000	
貸倒引当金	△ 7,000	
流動資産合計		4,468,969
2. 固定資産		
(1) 有形固定資産		
什器備品		
パソコン3台	45,717	
建物附属設備		
事務所内装費	84,951	
一括償却資産		
パソコン2台、プロジェクター	109,800	
リース資産		
サーバー一式	161,460	
おりこうブログ	226,044	275216
デジタル複合機	287,712	
有形固定資産計	915,684	
(2) 無形固定資産		
無形固定資産計	0	
(3) 投資その他の資産		
敷金	160,000	
投資その他の資産計	160,000	
固定資産合計		1,075,684
資産合計		5,544,653
II 負債の部		
1. 流動負債		
短期借入金		
井上 零子	2,400,700	
一年以内返済長期借入金		
倉吉信用金庫	396,000	
未払金		
日本年金機構 社会保険料2,3月分	482,964	
NTTファイナンス㈱ 電話代3月分	1,188	
㈱NTTコム 電話代3月分	36,203	571527
美甘商店 ガス代3月分	2,282	
㈱ジェニ物産 ガソリン代	23,642	
キノンマーケティングジャパン㈱ コピー代3月分	5,248	
未払法人税等	81,000	
前受金		
次年度会費	6,000	
預り金		
源泉所得税	29,880	129380
住民税	99,500	
流動負債合計		3,564,607
2. 固定負債		
長期借入金		
倉吉信用金庫	1,340,000	

長期未払金			
リコーリース㈱	387,504) 926,964	
シャープファイナンス㈱	539,460		
固定負債合計		2,266,964	
負債合計			5,831,571
正味財産			△ 286,918

貸借対照表

平成 31年 3月 31日 現在

特定非営利活動法人 一粒の麦

(単位：円)

科 目	金 額	
I 資産の部		
1. 流動資産		
現金預金	3,341,897 ✓	
未収金	1,114,072 ✓	
立替金	20,000 ✓	
貸倒引当金	△ 7,000 ✓	
流動資産合計		4,468,969 ✓
2. 固定資産		
(1) 有形固定資産		
什器備品	45,717	
建物附属設備	84,951	
一括償却資産	109,800	
リース資産	675,216	
有形固定資産計	915,684 ✓	
(2) 無形固定資産		
無形固定資産計	0	
(3) 投資その他の資産		
敷金	160,000	
投資その他の資産計	160,000 ✓	
固定資産合計		1,075,684 ✓
資産合計		5,544,653 ✓
II 負債の部		
1. 流動負債		
短期借入金	2,400,700 ✓	
一年以内返済長期借入金	396,000 ✓	
未払金	551,527 ✓	
未払法人税等	81,000 ✓	
前受金	6,000 ✓	
預り金	129,380	
流動負債合計		3,564,607 ✓
2. 固定負債		
長期借入金	1,340,000 ✓	
長期未払金	926,964 ✓	
固定負債合計		2,266,964 ✓
負債合計		5,831,571 ✓
III 正味財産の部		
前期繰越正味財産	△ 57,444 ✓	
当期正味財産増減額	△ 229,474 ✓	
正味財産合計		△ 286,918 ✓
負債及び正味財産合計		5,544,653 ✓

活動計算書

平成 30年 4月 1日 から平成 31年 3月 31日 まで

特定非営利活動法人 一粒の麦
(単位:円)

科 目	金	額
I 経常収益		
1. 受取会費		
正会員受取会費	51,000	51,000 ✓
2. 受取寄附金		
受取寄附金	269,360	269,360 ✓
3. 事業収益		
居宅介護支援 事業収入	7,353,494	
成年後見支援 事業収入	6,766,720	
地域支援 事業収入	45,430	14,165,644 ✓
4. その他収益		
受取利息	16	
貸倒引当金戻入	4,000	
雑収益	5,819	9,835 ✓
経常収益計		14,495,839 ✓
II 経常費用		
1. 事業費		
(1) 人件費		
給料手当	8,383,098	
法定福利費	1,580,379	
人件費計	9,963,477 ✓	
(2) その他経費		
印刷製本費	86,487 ✓	
旅費交通費	40,840 ✓	
車両燃料費	667,023 ✓	
通信運搬費	453,227 ✓	
消耗品費	137,554 ✓	
水道光熱費	153,784 ✓	
地代家賃	888,624 ✓	
減価償却費	566,176 ✓	
保険料	35,240 ✓	
諸会費	130,400 ✓	
租税公課	18,800 ✓	
研修費	83,988 ✓	
雑費	727,587 ✓	
その他経費計	3,989,730 ✓	
事業費計		13,953,207 ✓
2. 管理費		
(1) 人件費		
給料手当	302,400	
法定福利費	46,751	
福利厚生費	10,540	
人件費計	359,691 ✓	
(2) その他経費		
印刷製本費	9,476 ✓	
通信運搬費	49,953 ✓	
消耗品費	4,276 ✓	
交際費	18,435	
水道光熱費	17,087	
地代家賃	98,736	
減価償却費	62,908	
租税公課	3,800	

科 目	金 額
支払利息	23,955 ✓
雑費	42,789 ✓
その他経費計	331,415 ✓
管理費計	691,106 ✓
経常費用計	14,644,313 ✓
当期経常増減額	△ 148,474 ✓
III 経常外収益	
経常外収益計	0
IV 経常外費用	
経常外費用計	0
税引前当期正味財産増減額	△ 148,474 ✓
法人税、住民税及び事業税	81,000 ✓
当期正味財産増減額	△ 229,474 ✓
前期繰越正味財産額	△ 57,444 ✓
次期繰越正味財産額	△ 286,918 ✓

特定非営利活動法人 一粒の麦

計算書類の注記

1 重要な会計方針

計算書類の作成は、NPO法人会計基準（2010年7月20日 2011年11月20日一部改正 NPO法人会計基準協議会）によっています。

- (1) 棚卸資産の評価基準及び評価方法
該当なし
- (2) 固定資産の減価償却の方法
 - ・有形固定資産 定率法又は旧定率法を採用しています。
 - ・リース資産 法人税法の規定に基づくリース期間定額法を採用しています。
- (3) 引当金の計上基準
 - ・貸倒引当金 債権の貸倒れによる損失に備えるため、一般債権について法人税法の規定による法定繰入率により計上しています。
- (4) 施設の提供等の物的サービスを受けた場合の会計処理
該当なし
- (5) ボランティアによる役務の提供
該当なし
- (6) 消費税等の会計処理
消費税等の会計処理は、税込経理方式によっています。

2 会計方針の変更

該当なし

3 事業別損益の状況（または「事業費の内訳」）

（単位：円）

科目	介護ボランティア事業	後見制度・社労士事業	地域支援事業	事業部門計	管理部門	合計
I 経常収益						
1. 受取会費		36,000		36,000	15,000	51,000
2. 受取寄附金				0	269,360	269,360
3. 受取助成金等				0	0	0
4. 事業収益	7,353,494	6,766,720	45,430	14,165,644		14,165,644
5. その他収益	2,694	2,694	2,125	4,819	5,016	9,835
経常収益計	7,353,494	6,805,414	47,555	14,206,463	289,376	14,495,839
II 経常費用						
(1) 人件費						
給料手当	4,318,333	4,064,765		8,383,098	302,400	8,685,498
法定福利費	350,183	730,196		1,080,379	46,751	1,627,130
福利厚生費				0	10,540	10,540
人件費計	5,168,516	4,794,961	0	9,963,477	359,691	10,323,168
(2) その他経費						
印刷製本費	48,582	37,905		86,487	9,476	95,963
旅費交通費	3,880	36,960		40,840		40,840
車両燃料費	262,000	405,023		667,023		667,023
通信運搬費	250,989	202,238		453,227	49,953	503,180
消耗品費	92,262	43,116	2,176	137,554	4,276	141,830
交際費				0	18,435	18,435
水道光熱費	85,436	68,348		153,784	17,087	170,871
地代家賃	493,680	394,944		888,624	98,736	987,360
減価償却費	314,542	251,634		566,176	62,908	629,084
保険料	22,340	12,900		35,240		35,240
諸会費	5,000	125,400		130,400		130,400
租税公課		18,800		18,800	3,800	22,600
研修費	83,988			83,988		83,988
貸倒償却				0		0
支払利息				0	23,955	23,955
雑費	362,159	295,664	69,764	727,587	42,789	770,376
その他経費計	2,024,858	1,892,932	71,940	3,989,730	331,415	4,321,145
経常費用計	7,193,374	6,687,893	71,940	13,953,207	691,106	14,644,313
当期経常増減額	160,120	117,521	-24,385	253,256	-401,730	-148,474

6. 用途等が制約された寄附金等の内訳
該当なし

7. 固定資産の増減内訳

(単位：円)

科目	期首取得価額	取得	減少	期末取得価額	減価償却累計額	期末帳簿価額
有形固定資産						
什器備品	555,501			555,501	509,784	45,717
建物附属設備	800,000			800,000	715,049	84,951
一括償却資産	336,960	102,600		439,560	329,760	109,800
リース資産	1,801,440			1,801,440	1,126,224	675,216
合計	3,493,901	102,600		3,596,501	2,580,817	915,684

8. 借入金の増減内訳

(単位：円)

科目	期首残高	当期借入	当期返済	期末残高
長期借入金		2,000,000	264,000	1,736,000
短期借入金	2,760,700		360,000	2,400,700
合計	2,760,700	2,000,000	624,000	4,136,700

→ 長期借入金と1年以内返済
もの合計額。

9. 役員及びその近親者との取引の内容

役員及びその近親者との取引は以下の通りです。

(単位：円)

科目	計算書類に計上された金額	内役員及び近親者との取引
(活動計算書)		
受取寄附金	269,360	259,360
委託料		
活動計算書計	269,360	259,360
(貸借対照表)		
未払金	455,527	
短期借入金	2,400,700	2,400,700
貸借対照表計	2,952,227	2,400,700

10. その他特定非営利活動法人の資産、負債及び正味財産の状態並びに正味財産の増減の状況を明らかにするために必要な事項

- ・ 事業費と管理費の按分方法
各事業の経費及び事業費と管理費に共通する経費のうち、人件費については従事割合、その他経費(印刷製本費等)については、使用割合に基づき按分しています。
- ・ 重要な後発事象
該当なし

平成 30 年度役員名簿

(特定非営利活動法人 一粒の麦)

役名	氏名	住所又は居所	期間	報酬の有無
理事	井上 零子		自平成 30 年 4 月 1 日 至平成 31 年 3 月 31 日	無
理事	福田 裕一		自平成 30 年 4 月 1 日 至平成 31 年 3 月 31 日	無
理事	井上 勲		自平成 30 年 4 月 1 日 至平成 31 年 3 月 31 日	無
理事	玉木 純一		自平成 30 年 4 月 1 日 至平成 31 年 3 月 31 日	無
理事	川崎 もと子		自平成 30 年 4 月 1 日 至平成 31 年 3 月 31 日	無
理事	横山 理恵		自平成 30 年 4 月 1 日 至平成 31 年 3 月 31 日	無
理事	砂原 洋子		自平成 30 年 4 月 1 日 至平成 31 年 3 月 31 日	無
理事	石兼 一恵		自平成 30 年 4 月 1 日 至平成 31 年 3 月 31 日	無
理事	権田 友子		自平成 30 年 4 月 1 日 至平成 31 年 3 月 31 日	無
理事	中川 幸恵		自平成 30 年 4 月 1 日 至平成 31 年 3 月 31 日	無
監事	福田 周雄		自平成 30 年 4 月 1 日 至平成 31 年 3 月 31 日	無

社員のうち10人以上の者の名簿

(特定非営利活動法人 一粒の麦)

No	氏 名	住 所 又は居 所
1	井上 零子	
2	福田 裕一	
3	川崎もと子	
4	井上 勲	
5	福田 周雄	
6	玉木 純一	
7	砂原 洋子	
8	権田 友子	
9	石兼 一恵	
10	中川 幸恵	
11	横山 理恵	
12	森本 昌光	
13		

12/20/06

