

平成28年度決算に係る

定期監査調書

平成29年7月

西部総合事務所日野振興センター  
日野振興局



## 目 次

|    |  |         |
|----|--|---------|
| 1  | 前年度指摘事項等に対する措置等                        | 1 頁     |
|    | (1) 指摘事項                               |         |
|    | (2) 監査意見                               |         |
| 2  | 前年度県議会決算審査特別委員会の指摘事項(口頭指摘を含む。)に対する処理状況 | 1 頁     |
| 3  | 組織及び業務調べ                               | 1 頁     |
| 4  | 職員の定員、現員調べ                             | 2 頁     |
| 5  | 役付職員の調べ                                | 3 頁     |
| 6  | 主な事業に関する調べ                             | 4~10 頁  |
| 7  | 収入証紙取扱額調べ                              | 11 頁    |
| 8  | 収入事務処理状況調べ                             | 11~14 頁 |
|    | (1) 分担金及び負担金                           |         |
|    | (2) 使用料                                |         |
|    | (3) 手数料                                |         |
|    | (4) 財産収入                               |         |
|    | (5) 諸収入                                |         |
|    | (6) 用品調達等集中管理事業特別会計                    |         |
|    | (7) 県営林事業特別会計                          |         |
|    | (8) 現金の取扱状況                            |         |
| 9  | 収入未済額調べ                                | 15 頁    |
| 10 | 未収金回収促進のための取り組み状況調べ                    | 15 頁    |
| 11 | 不納欠損額調べ                                | 15 頁    |
| 12 | 負担金、交付金及び委託料支出状況調べ                     | 16~23 頁 |
|    | (1) 負担金                                |         |
|    | (2) 補助金                                |         |
|    | (3) 交付金                                |         |
|    | (4) 委託料                                |         |
| 13 | 工事請負費調べ                                | 23 頁    |
| 14 | 財産に関する調べ                               | 24~28 頁 |
|    | (1) 公有財産                               |         |
|    | (2) 金券類の受払状況                           |         |
| 15 | 財産の貸付及び使用許可調べ                          | 29~31 頁 |
|    | (1) 土地及び建物                             |         |
|    | (2) 物品                                 |         |
| 16 | 借受不動産明細調べ                              | 32 頁    |
| 17 | 職員住宅及び職員駐車場の管理状況調べ                     | 32 頁    |
|    | (1) 職員住宅                               |         |
|    | (2) 職員駐車場                              |         |
| 18 | 自動車(二輪を除く)の管理状況調べ                      | 32 頁    |
| 19 | 寄附物件の受納状況調べ                            | 33 頁    |
| 20 | 備品の処分状況調べ                              | 33 頁    |
| 21 | 現金、有価証券、物品の亡失、損傷調べ                     | 33~34 頁 |

|                      |      |
|----------------------|------|
| 22 職員旅費の執行状況調べ ..... | 35 頁 |
| (1) 旅行伺いの事前承認        |      |
| (2) 旅費概算払の精算等        |      |
| (3) 旅費の計算            |      |
| (4) 旅費の適正執行の取組状況等    |      |

【個別調査事項】

地域振興課

|                            |         |
|----------------------------|---------|
| 23 合同庁舎に入居している団体等の調べ ..... | 36 頁    |
| 24 主な事務事業の実施状況 .....       | 36～37 頁 |

農林業振興課

|                       |         |
|-----------------------|---------|
| 23 事業別予算執行状況調べ .....  | 38～64 頁 |
| (1) 事業の執行状況           |         |
| (2) 工事請負費             |         |
| (3) 補助金               |         |
| (4) 委託料               |         |
| 24 登記の状況調べ .....      | 65 頁    |
| 25 林業改良指導活動状況調べ ..... | 65 頁    |

農業振興室

|                      |         |
|----------------------|---------|
| 23 事業別予算執行状況調べ ..... | 66～79 頁 |
| (1) 事業の執行状況          |         |
| (2) 工事請負費            |         |
| (3) 補助金              |         |
| (4) 委託料              |         |
| 24 登記の状況調べ .....     | 79 頁    |

日野農業改良普及所

|  |         |
|--|---------|
| 23 事業別予算執行状況調べ .....                           | 80 頁    |
| 24 農業改良普及事業 .....                              | 80～82 頁 |
| (1) 普及事業の実態                                    |         |
| (2) 農業改良普及所の担当地区                               |         |
| (3) 普及活動の重点事項と指導活動状況                           |         |
| (4) 普及事業で、他の事業実施に対する援助指導状況                     |         |
| (5) 農業改良普及所が指導及び設置している展示圃(農業改良普及活動促進事業)の設置状況調べ |         |

|                |      |
|----------------|------|
| ○ 意見・要望等 ..... | 83 頁 |
|----------------|------|

1 前年度指摘事項等に対する措置等

(1) 指摘事項

該当なし

(2) 監査意見

該当なし

2 前年度県議会決算審査特別委員会の指摘事項（口頭指摘を含む。）に対する処理状況

該当なし

3 組織及び業務調べ

| 課名        | 係(担当)名     | 課の主な所掌事務   |
|-----------|------------|--|
| 地域振興課     | 管理担当       | <ul style="list-style-type: none"> <li>・日野振興センター内の総合調整に関すること</li> <li>・県政に対する提案、意見、苦情等の処理に関すること</li> <li>・日野郡3町との連携、共同処理の推進に関すること</li> <li>・防災に関すること</li> </ul>  |
|           | 中山間地域連携担当  | <ul style="list-style-type: none"> <li>・県政の広報に関すること</li> <li>・過疎・中山間地域の振興に関すること</li> <li>・自然環境の保全及び希少生物の保護に関すること</li> <li>・自然公園に関すること</li> </ul>   |
| 農林業振興課    | 林政担当       | <ul style="list-style-type: none"> <li>・林業及び木材産業の振興に関すること</li> <li>・低コスト林業の推進に関すること</li> </ul>   |
|           | 普及担当       | <ul style="list-style-type: none"> <li>・県営林に関すること</li> <li>・治山事業のうち保安林整備事業に関すること</li> </ul>  |
|           | 振興担当       | <ul style="list-style-type: none"> <li>・林業技術普及に関すること</li> <li>・森林計画に関すること</li> </ul>   |
|           | 林道担当       | <ul style="list-style-type: none"> <li>・造林に関すること</li> <li>・林道に関すること</li> </ul>   |
| 農業振興室     |            | <ul style="list-style-type: none"> <li>・地域農業の振興対策に関すること</li> <li>・農業団体の振興対策に関すること</li> <li>・農業金融に関すること</li> <li>・農業生産及び経営合理化対策に関すること</li> <li>・特産物振興対策に関すること</li> <li>・畜産振興対策及び経営支援に関すること</li> <li>・鳥獣被害対策に係る情報収集、補助及び相談に関すること</li> <li>・新規就農者、認定農業者、集落営農等担い手育成に関すること</li> </ul> |
| 日野農業改良普及所 | 作物班        | <ul style="list-style-type: none"> <li>・農業経営又は農村生活の改善に関する技術及び知識の普及指導並びに情報の提供に関すること</li> <li>・新規就農を促進するための情報の提供、相談等に関すること</li> </ul>  |
|           | 野菜・花き班     |  |
|           | 畜産班        |  |
|           | 加工流通・農業労働班 |  |

#### 4 職員の定員、現員調べ

(平成29年4月1日現在)

| 区分     | 種別 | 事務職員      |           | 技術職員      |           | 現業職員     |          | 計         |           | 備考  |
|--------|----|-----------|-----------|-----------|-----------|----------|----------|-----------|-----------|---|
|        |    | 当該年度      | 28.4.1現在  | 当該年度      | 28.4.1現在  | 当該年度     | 28.4.1現在 | 当該年度      | 28.4.1現在  |   |
| 定員     |    | 12        | 12        | 27        | 27        | 0        | 0        | 39        | 39        |   |
| 現員     |    | ( )<br>12 | ( )<br>11 | ( )<br>27 | ( )<br>28 | ( )<br>0 | ( )<br>0 | ( )<br>39 | ( )<br>39 |   |
| 過不足(△) |    | 0         | △ 1       | 0         | 1         | 0        | 0        | 0         | 0         |   |
| 臨時職員   |    | 0         | 0         | 0         | 0         | 0        | 0        | 0         | 0         |   |
| 非常勤職員  |    | 4         | 4         | 5         | 4         | 2        | 2        | 11        | 10        | 事務 3 警備員 2<br>自然保護監視員 1<br>森林保全巡視指導員 4<br>松くい虫被害調査員 1 |

## 5 役付職員の調べ

(平成29年7月1日現在)

| 職 名                  | 氏 名           | 在 職 期 間 |   | 備 考   |
|----------------------|---------------|---------|---|---|
|                      |               | 年       | 月 |   |
| 日野振興センター所長           | 越智 浩明         | 0       | 3 |   |
| 局長<br>兼地域振興課長        | (兼)<br>坂本 浩彰  | 0       | 3 | 西部県税事務所 日野支所 所長   |
| 副局長<br>兼農林業振興課長      | 伊藤 賢          | 1       | 3 |   |
| 地域振興課<br>参事兼課長補佐     | 谷口 健二         | 1       | 3 |   |
| 地域振興課<br>課長補佐        | (兼)<br>塚田 修一  | 2       | 3 | 出納員<br>西部県税事務所日野支所 課長補佐   |
| 地域振興課<br>中山間地域振興リーダー | 坪倉 和明         | 0       | 3 | 4年 3月   |
| 地域振興課<br>課長補佐        | (兼)<br>小島 憲二  | 2       | 3 | 西部総合事務所福祉保健局 課長補佐   |
| 地域振興課<br>課長補佐        | 塚本 成史         | 0       | 0 |   |
| 農林業振興課<br>課長補佐       | 小谷 伸一         | 0       | 3 | 1年 3月   |
| 農林業振興課<br>普及主幹       | 衣笠 尚義         | 0       | 3 |   |
| 農林業振興課<br>課長補佐       | 河本 憲男         | 0       | 3 |   |
| 農林業振興課<br>課長補佐       | (兼)<br>山中 俊弘  | 0       | 3 | 米子工事検査事務所 課長補佐  |
| 農林業振興課<br>農業振興室長     | (兼)<br>河本 昌樹  | 2       | 3 | 西部総合事務所地域振興局農商工連携チーム 参事   |
| 農林業振興課 農業振興室<br>課長補佐 | (兼)<br>天満 伊津美 | 0       | 3 | 西部総合事務所地域振興局農商工連携チーム 課長補佐   |
| 農林業振興課 農業振興室<br>課長補佐 | 石田 郁夫         | 0       | 3 |   |
| 日野農業改良普及所長           | 田中 義宏         | 0       | 3 |   |
| 日野農業改良普及所<br>普及主幹    | (兼)<br>米村 功   | 4       | 3 | 西部総合事務所地域振興局農商工連携チーム 課長補佐<br>西部総合事務所福祉保健局障がい者支援課障がい者支援担当<br>課長補佐<br>6年 3月 |
| 日野農業改良普及所<br>普及主幹    | 長戸 竜志         | 1       | 3 |   |

6 主な事業に関する調べ

(単位：千円)

| 事業名  | 決算(見込)額  | 財源内訳  |     |      |    |        |        |   |            |  |               |                           |             |  |        |  |            |   |             |  |                    |  |
|--|--|-------|-----|------|----|--------|--------|---|------------|--|---------------|---------------------------|-------------|--|--------|--|------------|---|-------------|--|--------------------|--|
|  |  | 国庫支出金 | その他 | 一般財源 |    |        |        |   |            |  |               |                           |             |  |        |  |            |   |             |  |                    |  |
| 鳥取県日野郡連携会議   | 29   | 0     | 0   | 29   |    |        |        |   |            |  |               |                           |             |  |        |  |            |   |             |  |                    |  |
| 将来ビジョン   |  |       |     |      |    |        |        |   |            |  |               |                           |             |  |        |  |            |   |             |  |                    |  |
| 政策項目   |  |       |     |      |    |        |        |   |            |  |               |                           |             |  |        |  |            |   |             |  |                    |  |
| <p>(概要)</p> <p>ア 目的及び事業の実施状況</p> <p>(ア) 目的</p> <p>県及び日野郡3町間の柔軟で機動的な連携の枠組みにより、圏域における行政サービスの維持及び向上並びに効率的な行政運営を促進するとともに、圏域に共通する諸課題を解決し、持続的な発展に寄与する。</p> <p>&lt;背景&gt;少子化が進み、社会経済の状況が厳しくなる中、個々の自治体では住民ニーズに対応困難な実態がある。このため平成22年に日野郡3町と県とで「鳥取県日野地区連携・共同協議会」(法定協議会)を設置した。その後、平成27年にはより迅速に課題解決が図れる連携協約へ移行することとし、「鳥取県日野郡ふるさと広域連携協約」を締結(H27.7.1発効)した。</p> <p>【根拠】H26年11月に施行された地方自治法改正による新たな自治体間連携の仕組み「連携協約」制度。地方自治法第252条の2</p> <p>(イ) 事業の実施状況</p> <p>a 町長・センター所長会議(年2回開催)</p> <ul style="list-style-type: none"> <li>・鳥獣被害対策協議会の体制強化の協議・合意</li> <li>・H29年度の各町の注目事業、県の主要事業等のほか、新たな地域連携について協議</li> </ul> <p>b 副町長・センター所長会議開催(年5回開催)</p> <ul style="list-style-type: none"> <li>・各町の「地方版総合戦略」推進にあたっての連携の提案、検討</li> <li>・事業の進捗状況の確認、課題の検討状況の舵取りなど</li> </ul> <p>c 各ワーキンググループの会議開催</p> <table border="1"> <thead> <tr> <th>項目</th> <th>主な取組内容</th> </tr> </thead> <tbody> <tr> <td>障がい者雇用</td> <td>郡内の障がい者支援事業所等に庁舎の清掃等を積極的に委託し、雇用の安定を図った。(平成28年度発注実績：2,998千円)</td> </tr> <tr> <td>母子保健(発達支援)</td> <td>心身の発達に特別な支援の必要な乳幼児に対し、医師等による診察並びに個別指導等を共同実施(年7回)</td> </tr> <tr> <td>消費生活相談及び消費者啓発</td> <td>消費生活相談窓口の設置。町・県職員合同研修を企画。</td> </tr> <tr> <td>公共土木施設の維持管理</td> <td>県道の道路維持について部分的に町に委託し、住民生活に近い自治体で管理。冬季除雪対策として、除雪機械運転手の後継者確保のため、運転免許取得費用に助成。</td> </tr> <tr> <td>有害鳥獣対策</td> <td>日野郡鳥獣被害対策協議会の実施隊による広域的な被害防止対策を実施。協議会の役割拡大と体制強化を行うことが合意され、H29年4月からの新体制(4名フルタイム勤務)を確立した。</td> </tr> <tr> <td>移住定住・子育て支援</td> <td>移住者とのコミュニケーション強化のため「日野郡I・J・Uターン者とじげの者交流会」を開催。</td> </tr> <tr> <td>農林業振興・6次産業化</td> <td>斬新な施策の事業化を検討するため、「日野農林業創生協議会」を創設し、農林業後継者育成塾や野菜の集荷事業等を試行的に実施。</td> </tr> <tr> <td>圏域マネジメント能力のための人材確保</td> <td>町・県職員合同研修の共同開催(年3回)。人材づくりに力を入れ、職員の研修機会の充実を図った。</td> </tr> </tbody> </table> |  |       |     |      | 項目 | 主な取組内容 | 障がい者雇用 | 郡内の障がい者支援事業所等に庁舎の清掃等を積極的に委託し、雇用の安定を図った。(平成28年度発注実績：2,998千円) | 母子保健(発達支援) | 心身の発達に特別な支援の必要な乳幼児に対し、医師等による診察並びに個別指導等を共同実施(年7回) | 消費生活相談及び消費者啓発 | 消費生活相談窓口の設置。町・県職員合同研修を企画。 | 公共土木施設の維持管理 | 県道の道路維持について部分的に町に委託し、住民生活に近い自治体で管理。冬季除雪対策として、除雪機械運転手の後継者確保のため、運転免許取得費用に助成。 | 有害鳥獣対策 | 日野郡鳥獣被害対策協議会の実施隊による広域的な被害防止対策を実施。協議会の役割拡大と体制強化を行うことが合意され、H29年4月からの新体制(4名フルタイム勤務)を確立した。 | 移住定住・子育て支援 | 移住者とのコミュニケーション強化のため「日野郡I・J・Uターン者とじげの者交流会」を開催。 | 農林業振興・6次産業化 | 斬新な施策の事業化を検討するため、「日野農林業創生協議会」を創設し、農林業後継者育成塾や野菜の集荷事業等を試行的に実施。 | 圏域マネジメント能力のための人材確保 | 町・県職員合同研修の共同開催(年3回)。人材づくりに力を入れ、職員の研修機会の充実を図った。 |
| 項目   | 主な取組内容   |       |     |      |    |        |        |   |            |  |               |                           |             |  |        |  |            |   |             |  |                    |  |
| 障がい者雇用   | 郡内の障がい者支援事業所等に庁舎の清掃等を積極的に委託し、雇用の安定を図った。(平成28年度発注実績：2,998千円)                            |       |     |      |    |        |        |   |            |  |               |                           |             |  |        |  |            |   |             |  |                    |  |
| 母子保健(発達支援)   | 心身の発達に特別な支援の必要な乳幼児に対し、医師等による診察並びに個別指導等を共同実施(年7回)                                       |       |     |      |    |        |        |   |            |  |               |                           |             |  |        |  |            |   |             |  |                    |  |
| 消費生活相談及び消費者啓発  | 消費生活相談窓口の設置。町・県職員合同研修を企画。  |       |     |      |    |        |        |   |            |  |               |                           |             |  |        |  |            |   |             |  |                    |  |
| 公共土木施設の維持管理  | 県道の道路維持について部分的に町に委託し、住民生活に近い自治体で管理。冬季除雪対策として、除雪機械運転手の後継者確保のため、運転免許取得費用に助成。             |       |     |      |    |        |        |   |            |  |               |                           |             |  |        |  |            |   |             |  |                    |  |
| 有害鳥獣対策   | 日野郡鳥獣被害対策協議会の実施隊による広域的な被害防止対策を実施。協議会の役割拡大と体制強化を行うことが合意され、H29年4月からの新体制(4名フルタイム勤務)を確立した。 |       |     |      |    |        |        |   |            |  |               |                           |             |  |        |  |            |   |             |  |                    |  |
| 移住定住・子育て支援   | 移住者とのコミュニケーション強化のため「日野郡I・J・Uターン者とじげの者交流会」を開催。  |       |     |      |    |        |        |   |            |  |               |                           |             |  |        |  |            |   |             |  |                    |  |
| 農林業振興・6次産業化  | 斬新な施策の事業化を検討するため、「日野農林業創生協議会」を創設し、農林業後継者育成塾や野菜の集荷事業等を試行的に実施。                           |       |     |      |    |        |        |   |            |  |               |                           |             |  |        |  |            |   |             |  |                    |  |
| 圏域マネジメント能力のための人材確保   | 町・県職員合同研修の共同開催(年3回)。人材づくりに力を入れ、職員の研修機会の充実を図った。   |       |     |      |    |        |        |   |            |  |               |                           |             |  |        |  |            |   |             |  |                    |  |



|                   |   |
|-------------------|---|
| 行政情報等の共同発信        | 町と県のHP・広報紙に共同で情報発信。民間団体が実施する日野軍★秋の陣などのサポートも図った。         |
| 事務の共同化に関する検討      | 共同発注項目の検討<br>(家屋評価システムの共同購入：削減額1,626千円)                 |
| 圏域教育のあり方の検討及び環境整備 | 小規模の小中学校のデメリット解消のための対策を検討(部活動、ICT、学校支援ボランティア、教職員の合同研修等) |
| 圏域に共通する課題に関する検討   | 日野高等学校の魅力向上支援策について検討                                    |

イ 平成28年度の事業実施に当たり改善等に取り組んだ点

- ・各町と県の担当者がワーキンググループで主体となって事業化を検討するなど、諸課題への柔軟かつ機動的な対応に努めた。

ウ 成 果

- ・道路分野において、除雪機械運転手の高齢化による大量退役に備えるための運転免許取得促進の費用助成により、新たに免許取得者を11名確保した。
- ・日野郡鳥獣被害対策協議会の体制を、3名から4名(フルタイム)の体制へ強化するための合意調整を各町長とスピーディーに行った。
- ・その他幅広い分野について検討対象とすることで、多様化する課題について議論の活性化が図られた。

エ 課 題

- ・従前の法定協議会から、全国初の取組みとして柔軟で機動的に事業実施・運営可能な「連携協約」に移行して2年目が経過する中、新たな共通課題、事業化の具体的な要望等が各町から引き出せていない状況もあり、次々と加速して課題解決していくような展開にまでは至っていない。

| 事業名   | 決算(見込)額 | 財源内訳  |     |      |
|---|---------|-------|-----|------|
|   |         | 国庫支出金 | その他 | 一般財源 |
| 日野郡ニューツーリズム推進事業   | 750     | 0     | 0   | 750  |
| 将来ビジョン  |         |       |     |      |
| 政策項目  |         |       |     |      |
| <p>(概要)</p> <p>ア 目的及び事業の実施状況</p> <p>(ア) 目的</p> <p>中山間地域特有の諸問題を抱える日野郡において、地域の関係者と連携し、地域資源を活かした日野郡版ニューツーリズムに取り組むことで、日野郡の交流人口を増加させ、地域資源の保全や地域活性化につなげる。</p> <div style="border: 1px dashed black; padding: 5px;"> <p>※事業実施主体「日野郡広域交流促進協議会」</p> <p>日野郡の交流人口を増やすため、行政と観光協会や商工団体等の民間で組織（事務局は日野振興局）。主には県の補助金や町の負担金を活用して、地域資源の磨き上げ、ガイド育成及び情報発信を行っている。</p> </div> <p>(イ) 事業の実施状況</p> <p>a エコツーリズムメニューの磨き上げ事業</p> <p>(a) 新ご当地グルメ「日野郡3町三色“たたらんち”」の開発</p> <p>交流人口増加と地域活性化を目指し、近隣観光地から立ち寄ってもらえるよう、鳥取県観光連盟と共同して、日野郡に共通する地域資源「たたら」をイメージしたご当地グルメの開発に取り組んだ。</p> <p>①お披露目会開催〔10/17〕 ②テスト販売〔10/22～11/30〕 ③開発ミーティング〔延べ14回〕<br/>④たたらんち販売(提供)開始〔H29.4.29～〕</p> <p>(b) 観光商品造成及びモニターツアー実施</p> <p>①オシドリを核としたツアー造成 ②モニターツアーの実施 ③旅行会社向け観光素材集の作成</p> <p>b ガイド育成事業</p> <p>観光ガイドのレベルアップを図るため、会員で雲南市吉田村の「鉄の歴史村」を視察〔3/14〕</p> <p>c 情報発信事業</p> <p>日野郡の魅力をもPRするガイドブック「日野路往来」を作成、広く配布して誘客を図った。</p> <p>【配布先】各町観光協会、郡内観光・宿泊施設、会員団体、周辺市町の観光案内所・道の駅等、県観光連盟、JR米子・根雨・生山駅、東京・関西・名古屋本部、新橋館等に8,000部を配布</p> <p>イ 平成28年度の事業実施に当たり改善等に取り組んだ点</p> <ul style="list-style-type: none"> <li>・専門性を持って事業に取り組むため、「ランチ開発チーム」と「ツアー造成チーム」を編成して事業化に向けた企画作業に取り組んだ。</li> </ul> <p>ウ 成果</p> <ul style="list-style-type: none"> <li>・日野郡の念願でもあったご当地グルメ開発は、テスト販売やアンケート等によりお客様の声を聞きながら、魅力的なランチとして完成するよう試作・磨き上げを繰り返して、目標とした平成29年度ゴールデンウィークにデビューすることが出来た。</li> <li>・試作段階でのお披露目会や郡内飲食店に対する説明会を行うことにより、正式デビューまでにランチ提供店を増やすことが出来、地域の盛り上がりにつながった。</li> </ul> <p>エ 課題</p> <ul style="list-style-type: none"> <li>・日野郡は魅力的な地域資源が豊富な地域であり、知名度を上げるために、対象とする層に情報を効率的に提供する方法を検討していく必要がある。</li> <li>・地域の交流人口を増やすために郡内の行政機関、民間団体等が観光に関する様々な取組を行っているが、今後の益々の地域活性化のためにも、日野郡広域交流促進協議会や観光協会が核となって、互いの情報交換や折り合わせをしていく必要がある。</li> <li>・今後も“たたらんち”に興味や関心を持ってもらえるように、各季節バージョンのランチの工夫や、旅行商品(パッケージ)として販路の開拓を行っていく必要がある。また、地域の財産として“たたらんち”を盛り上げていくためにも、提供店をさらに増やしていく必要がある。</li> </ul> |         |       |     |      |

(単位：千円)

| 事業名   | 決算(見込)額 | 財源内訳  |     |      |
|---|---------|-------|-----|------|
|   |         | 国庫支出金 | その他 | 一般財源 |
| 日野川の源流と流域を守る会   | —       | —     | —   | —    |
| 将来ビジョン  |         |       |     |      |
| 政策項目  |         |       |     |      |
| <p>(概要)</p> <p>ア 目的及び事業の実施状況</p> <p>(ア) 目的</p> <p>「日野川流域の自然環境を守り、子ども達に美しい日野川をひきつぐ」ため、森、川、海を守る環境保全活動、流域の歴史や文化を学ぶ活動、上流域と下流域の交流推進活動を実施する。</p> <p>(イ) 事業の実施状況</p> <p>a 日野川に関する講演会の開催</p> <ul style="list-style-type: none"> <li>・日野川と里山と生態系の管理について(講師：鳥取大学農学部教授)〔2月19日 参加者130人〕</li> </ul> <p>b 森や川、海を守る活動</p> <ul style="list-style-type: none"> <li>・日野川一斉清掃と日野川の生き物調べ〔7月3日 荒天中止〕</li> <li>・地域の自然を守る外来種除去活動と植物観察会・軽登山体験〔10月16日 参加者42人〕</li> </ul> <p>c 歴史や文化、自然を学ぶ活動</p> <ul style="list-style-type: none"> <li>・日野川の自然環境と希少生物を守る体験活動(材サツヨウサ生態調査)〔7月8日、8月1日 参加者78人〕</li> <li>・日野川源流探訪〔9月24日 参加者28人〕</li> <li>・奥大山古道ウォーク〔11月13日 参加者10人〕</li> </ul> <p>d 上流域と下流域の交流推進活動</p> <ul style="list-style-type: none"> <li>・原木しいたけ植菌と野鳥観察会〔1月30日 参加者50人〕</li> <li>・森林整備体験交流会と県植樹祭に参加〔5月29日 参加者16人〕</li> <li>・日野川写真塾と境漁港水揚げ見学〔6月25日 参加者20人〕</li> <li>・日吉津海岸クリーン作戦と日野川河口・海岸植物等学習会〔8月28日 参加者36人〕</li> <li>・日野川写真塾&amp;平成のふいご祭見学〔11月6日 参加者14人〕</li> </ul> <p>e 日野川流域憲章記念事業</p> <ul style="list-style-type: none"> <li>・日野川フォトコンテスト写真展の開催〔5月～11月〕</li> <li>・学習資料「森と海はつながっているよ」の作成・配布</li> </ul> <p>f 森と水に親しむ活動支援(3団体に補助金交付)</p> <p>g 会報「ひのがわ 第29号」の発行(情報発信)</p> <p>イ 平成28年度の事業実施に当たり改善等に取り組んだ点</p> <ul style="list-style-type: none"> <li>・会員の高齢化と会員数の減少傾向に歯止めをかけるため、新たな会員層(子育て世代、カメラ愛好者等)の獲得を目指して、新企画の実施や既存事業の工夫を行った。</li> </ul> <p>〔企画内容〕 日野川写真塾(カメラ愛好者向けの日野川流域での写真撮影教室)</p> <p>日野川河口・海岸植物等学習会(親子で植物観察、アユ種苗場見学)</p> <p>軽登山体験(親子での軽登山入門)</p> <p>ウ 成果</p> <ul style="list-style-type: none"> <li>・会員数が前年末の329名から371名に増加(42名増、対前年13%増)した。このうち高校生以下の子ども会員は9名の増加となった。</li> <li>・日野川写真塾等の新企画に若い世代の参加者が増え、新規入会につながる好事例が見られた。</li> </ul> <p>エ 課題</p> <ul style="list-style-type: none"> <li>・会を存続・発展させていくためには、引き続き会員の増加を目指し、幅広い年齢層が参加する企画を継続的に実施する必要がある。</li> <li>・特に次世代を担う子ども達の積極的な育成を図るため、教育機関とも連携して子ども向けや親子向けの企画を充実させるなどの工夫が必要である。</li> <li>・幅広い層に日野川を守り育てる意識を醸成するためには、体験イベント事業だけでなく、講演会や写真展等を通じた情報発信も並行して実施する必要がある。</li> </ul> |         |       |     |      |

(単位：千円)

| 事業名       | 決算(見込)額  | 財源内訳  |     |       |
|-----------|--|-------|-----|-------|
|           |  | 国庫支出金 | その他 | 一般財源  |
| 鳥取県林業再生事業 | 6,658  | —     | —   | 6,658 |
| 将来ビジョン    | I【ひらく】<br>(4) 素材が良く、安全安心で美味しい食の魅力を提供する「食のみやこ鳥取県」の推進と、それにふさわしい農林水産業 |       |     |       |
| 政策項目      | II 産業未来・雇用創造<br>7. やらいや農林水産業プロジェクト                                 |       |     |       |

(概要)

ア 目的及び事業の実施状況

(ア) 目的

森林の団地化を促進し、高密度路網の整備と機械化の整備により生産性の向上及び労働負荷、素材の搬出コストを低減し、持続性のある産業構造に改善することで森林の適正管理と間伐材の有効利用を図る。

(イ) 事業の実施状況

低コスト施業体制を整備しようとする林業事業体の機械導入及び機械リース等を支援

平成28年度事業実績

(単位：台、千円)

| 区分           | 補助事業者      | 機械名         | 台数    | 事業費     | 補助率     | 補助金   |
|--------------|------------|-------------|-------|---------|---------|-------|
| 機械整備支援       | 西村木材       | グラップル       | 1     | 1,850   | 3/10 以内 | 555   |
|              | 長谷川林業      | グラップル付バックホウ | 1     | 4,100   | 3/10 以内 | 1,230 |
|              | 小計         |             | 2     | 5,950   |         | 1,785 |
| 機械リース・レンタル支援 | 鳥取日野森林組合   | バックホウ       | 2     | 2,456   | 5/10 以内 | 1,227 |
|              |            | ザウルスロボ      | 1     | 1,593   |         | 791   |
|              | 有限会社シンコウ産業 | ハーベスタ       | 1     | 793     | 5/10 以内 | 396   |
|              |            | グラップル       | 1     | 421     |         | 210   |
|              | 株式会社赤松産業   | スイングヤーダー    | 1     | 1,015   | 5/10 以内 | 507   |
|              |            | グラップル       | 1     | 864     |         | 432   |
|              |            | バックホウ       | 1     | 1,526   |         | 706   |
| 有限会社伯耆運送     | バックホウ      | 1           | 1,209 | 5/10 以内 | 604     |       |
| 小計           |            | 9           | 9,877 |         | 4,873   |       |
| 合計           |            |             | 11    | 15,827  |         | 6,658 |

(参考) 事業実績

(台)

| 区分  | H22 | H23 | H24 | H25 | H26 | H27 | H28 |
|-----|-----|-----|-----|-----|-----|-----|-----|
| 導入  | 4   | 7   | 6   | 13  | 4   | 2   | 2   |
| リース | 5   | 6   | 5   | 9   | 13  | 14  | 9   |

イ 平成28年度の事業実施に当たり改善等に取り組んだ点

施業地の団地化支援や伐採・搬出コスト削減に向けての作業道の開設指導など、高性能林業機械を効率的に活用できるよう地域や事業体に働きかけを行っている。

ウ 成果

本事業は平成22年度から始まり、事業体の機械導入を促進し、間伐材生産や森林作業道等の開設の増加に寄与している。

間伐材搬出量・作業道開設延長の推移

(単位：m<sup>3</sup>、m)

| 区分      | H22    | H23    | H24    | H25    | H26    | H27    | H28    |
|---------|--------|--------|--------|--------|--------|--------|--------|
| 間伐材搬出量  | 50,800 | 62,600 | 63,700 | 61,500 | 65,102 | 63,315 | 65,707 |
| 作業道開設延長 | 50,088 | 12,420 | 13,178 | 19,063 | 33,013 | —      | —      |

エ 課題

機械リース等の支援から、機械導入の支援へとシフトさせ、林業を経営の柱とする事業体を養成し、持続性のある産業構造へと改善していく。

| 事業名  | 決算(見込)額                      | 財 源 内 訳 |     |      |    |      |           |                      |           |            |         |         |        |         |
|--|------------------------------|---------|-----|------|----|------|-----------|----------------------|-----------|------------|---------|---------|--------|---------|
|  |                              | 国庫支出金   | その他 | 一般財源 |    |      |           |                      |           |            |         |         |        |         |
| 【日野モデル】つながる！日野郡鳥獣被害対策協議会支援事業   | 429                          |         |     | 429  |    |      |           |                      |           |            |         |         |        |         |
| 将来ビジョン   |                              |         |     |      |    |      |           |                      |           |            |         |         |        |         |
| 政策項目   | 産業を元気に 元気な農業に向けて農業活力増進プランを実行 |         |     |      |    |      |           |                      |           |            |         |         |        |         |
| (概要)   |                              |         |     |      |    |      |           |                      |           |            |         |         |        |         |
| ア 目的及び事業の実施状況  |                              |         |     |      |    |      |           |                      |           |            |         |         |        |         |
| (ア) 目的   |                              |         |     |      |    |      |           |                      |           |            |         |         |        |         |
| <ul style="list-style-type: none"> <li>・近年、広域化かつ多様化している鳥獣被害は、農家の経営意欲を低下させ、耕作放棄地の増加をもたらすだけでなく、これがさらなる被害拡大を招く悪循環となっている。最終的には集落の崩壊といった被害以上の影響が懸念される状況である。</li> <li>・このような中、日野郡3町と県が設置した「鳥取県日野地区連携・共同協議会」において、鳥獣被害対策は各自治体が連携、共同し取り組むこととされ、県内初となる郡域を対象とする「日野郡鳥獣被害対策協議会（以下、「協議会」という。）」が設置された。</li> <li>・本補助金は協議会の運営及びその実務を担う実施隊の活動を支援し、日野郡における総合的かつ効果的な鳥獣被害対策を推進することを目的とする。</li> </ul> |                              |         |     |      |    |      |           |                      |           |            |         |         |        |         |
| (イ) 事業の実施状況  |                              |         |     |      |    |      |           |                      |           |            |         |         |        |         |
| <ul style="list-style-type: none"> <li>・国庫補助事業等の他事業で支援対象とならない必要経費を支援。</li> </ul>   |                              |         |     |      |    |      |           |                      |           |            |         |         |        |         |
| <table border="1"> <thead> <tr> <th>項目</th> <th>事業内容</th> </tr> </thead> <tbody> <tr> <td>執務室設置及び運営</td> <td>事務所等借上料、パソコン利用料、通信費等</td> </tr> <tr> <td>公用車借上及び利用</td> <td>車両借上料、燃料費等</td> </tr> <tr> <td>捕獲用機材導入</td> <td>捕獲用箱ワナ等</td> </tr> <tr> <td>実施隊員育成</td> <td>研修参加旅費等</td> </tr> </tbody> </table>  |                              |         |     |      | 項目 | 事業内容 | 執務室設置及び運営 | 事務所等借上料、パソコン利用料、通信費等 | 公用車借上及び利用 | 車両借上料、燃料費等 | 捕獲用機材導入 | 捕獲用箱ワナ等 | 実施隊員育成 | 研修参加旅費等 |
| 項目   | 事業内容                         |         |     |      |    |      |           |                      |           |            |         |         |        |         |
| 執務室設置及び運営  | 事務所等借上料、パソコン利用料、通信費等         |         |     |      |    |      |           |                      |           |            |         |         |        |         |
| 公用車借上及び利用  | 車両借上料、燃料費等                   |         |     |      |    |      |           |                      |           |            |         |         |        |         |
| 捕獲用機材導入  | 捕獲用箱ワナ等                      |         |     |      |    |      |           |                      |           |            |         |         |        |         |
| 実施隊員育成   | 研修参加旅費等                      |         |     |      |    |      |           |                      |           |            |         |         |        |         |
| イ 平成28年度の事業実施に当たり改善等に取り組んだ点  |                              |         |     |      |    |      |           |                      |           |            |         |         |        |         |
| <ul style="list-style-type: none"> <li>・業務効率化のため、協議会の会計処理等を総点検し、事務見直し（随意契約の範囲、予定価格の規定及び決裁区分の明確化、事務の簡素化等）を実施した。</li> <li>・また、平成29年度以降の協議会のあり方（組織体制強化方策）を検討するため、実施隊の役割活動を分析し、期待される役割を遂行するための組織体制を議論した。</li> </ul>  |                              |         |     |      |    |      |           |                      |           |            |         |         |        |         |
| ウ 成果   |                              |         |     |      |    |      |           |                      |           |            |         |         |        |         |
| <ul style="list-style-type: none"> <li>・協議会の活動も3年目となり、農家からの通報等による実施隊出動回数が大幅に増加（H27年度：285回、H28年度：331回）しており、協議会の存在感は年々大きくなっている。</li> <li>・また、被害防止だけでなく、実施隊員自らがワナを設置し、有害動物の駆除にもあたっている（H28年度：イノシシ51頭、アナグマ・タヌキ25頭）。</li> <li>・H29.4からは野生動物の保護・管理を学んだ者が新たに実施隊員として協議会に加わり、より専門的な視点で生息調査等の活動を始めている。</li> </ul>   |                              |         |     |      |    |      |           |                      |           |            |         |         |        |         |
| エ 課題   |                              |         |     |      |    |      |           |                      |           |            |         |         |        |         |
| <ul style="list-style-type: none"> <li>・イノシシ侵入防止柵の設置に取り組む地区が増加する（H27：7地区→H28：12地区）一方で、クマ、サル、シカ等の目撃情報などが増えており、里山での増殖が懸念される。</li> <li>・猟友会員の高齢化が進展していることから、若い世代への技術の継承やICTを使った遠隔操作による捕獲などを推進し、新たな狩猟者を育成していくことが重要である。</li> <li>・高齢化に伴い、農作業同様、鳥獣対策にも取り組めなくなった農家が増えている。</li> </ul>  |                              |         |     |      |    |      |           |                      |           |            |         |         |        |         |

(単位：千円)

| 事業名   | 決算(見込)額  | 財 源 内 訳 |       |          |
|---|--|---------|-------|----------|
|   |  | 国庫支出金   | そ の 他 | 一般財源     |
| 鳥取県農業改良普及事業   | 4, 0 3 8   | 9 9 0   |       | 3, 0 4 8 |
| 将来ビジョン  |  |         |       |          |
| 政策項目  | 産業を元気に 元気な農業に向けて農業活力増進プランを実行<br>自然と生きるライフスタイルを進める農林水産業就業支援 |         |       |          |
| (概 要)   |  |         |       |          |
| <p>地域農業の振興のため、地域の実情を踏まえて改良普及員が作成した普及指導活動計画（12課題）に基づき、農業者に対して生産・経営技術や地域農業振興事業等に係る支援を行った。</p> <p>（※以下、水田農業の担い手育成と支援に係る普及指導活動計画の課題について記載する。）</p> <p>【日野郡の水田農業の担い手育成と支援】</p> <p>ア 目的及び事業の実施状況</p> <p>（ア）目的</p> <p>平成25年から「人・農地プラン」の話し合いが本格的に始まり、郡内3町で集落営農組織等の法人化を進めた結果、平成28年度末現在、水田農業に関わる23農業法人が設立されている。こうした状況で、個別の法人に対する経営安定のための生産及び経営面の技術支援を行うとともに法人間の情報共有や相互協力などの連携体制づくりにより法人等の経営強化を図り、日野郡の水田農業の発展を目指した活動を行う。</p> <p>（イ）事業の実施状況</p> <ul style="list-style-type: none"> <li>・法人化に向けた経営計画など話し合い：日南町下阿毘縁、宮内、神福、狩屋原</li> <li>・重点対象とした法人に対する生産及び経営技術の向上支援 <ul style="list-style-type: none"> <li>日南：7経営体（（株）ファームイング、（農）ファーム白谷、（株）エイトほか）</li> <li>日野：2経営体（（農）くろさか、（株）優栽）</li> <li>江府：2経営体（（農）宮市、（農）かがやき）</li> </ul> </li> <li>・中山間営農ネットワーク協議会の新規設立に向けた企画立案など</li> </ul> <p>イ 平成28年度の事業実施に当たり改善等に取り組んだ点</p> <ul style="list-style-type: none"> <li>・中山間営農ネットワーク協議会の新規設立と活動支援 <p>主だった法人経営体に対し協議会設立の考え方の説明や会への参加を積極的に働きかけるとともに郡内114の集落代表へ案内を送付した。</p> <p>また、協議会設立や運営にあたっての企画、運営に関わり、設立総会での意見交換会、講演会（いわみ農産）、北栄町との合同視察研修（ファームサポート東広島）、総会での研修会（島根県中山間地域研究センター）や意見交換会を企画した。</p> </li> </ul> <p>ウ 成 果</p> <ul style="list-style-type: none"> <li>・日野郡で初めて、法人間の相互連携を目的とした中山間営農ネットワーク協議会が6月22日に開催され個人も含めた17経営体が加入した。（日南町12、日野町3、江府町2）</li> <li>・新規に3法人が設立登記された。（日南：狩屋原de百姓一起、日野：優栽、江府：かがやき）</li> <li>・重点対象の（農）ファーム白谷が、集落全体での鳥獣害対策や農地保全や清掃活動・伝統行事活動への積極的な女性参画などが認められ「豊かなむらづくり全国表彰事業」で農林水産大臣賞を受賞した。普及所としては、特別栽培米のブランド化や新規就農者の営農等の指導を通じて集落を支援した。</li> </ul> <p>エ 課 題</p> <ul style="list-style-type: none"> <li>・中山間営農ネットワーク協議会の円滑な機能発揮 <p>平成28年度に設立したばかりで、設立目的の相互協力につながる運営（事務局：JA鳥取西部）支援が必要。そのため、各組織の営農情報（農地、労力、機械施設等）を調査し、その情報をネットワーク内で共有するとともに情報に基づいた相互協力の調整を支援する。</p> </li> </ul> |  |         |       |          |

7 収入証紙取扱額調べ  
該当なし

8 収入事務処理状況調べ

(1) 分担金及び負担金  
(現年分)

(平成29年4月30日現在)  
(単位:円)

| 目             | 収入科目   |        | 件数 | 調定金額      | 収入済額      | 不納欠損額 | 収入未済額 | 根拠法令等                         | 備考 |
|---------------|--------|--------|----|-----------|-----------|-------|-------|-------------------------------|----|
|               | 節      | 細節     |    |           |           |       |       |                               |    |
| 農林水産業<br>費負担金 | 林業費負担金 | 林道費負担金 | 5  | 8,165,121 | 8,165,121 | 0     | 0     | 土木その他建設事業<br>の施行に伴う市町村負<br>担金 |    |
|               |        | 計(節)   | 5  | 8,165,121 | 8,165,121 | 0     | 0     |                               |    |
|               | 目計     |        | 5  | 8,165,121 | 8,165,121 | 0     | 0     |                               |    |
|               | 合計     |        | 5  | 8,165,121 | 8,165,121 | 0     | 0     |                               |    |

(明許繰越分)

(平成29年4月30日現在)  
(単位:円)

| 目             | 収入科目   |        | 件数 | 調定金額      | 収入済額      | 不納欠損額 | 収入未済額 | 根拠法令等                         | 備考 |
|---------------|--------|--------|----|-----------|-----------|-------|-------|-------------------------------|----|
|               | 節      | 細節     |    |           |           |       |       |                               |    |
| 農林水産業<br>費負担金 | 林業費負担金 | 林道費負担金 | 3  | 2,860,961 | 2,860,961 | 0     | 0     | 土木その他建設事業<br>の施行に伴う市町村負<br>担金 |    |
|               |        | 計(節)   | 3  | 2,860,961 | 2,860,961 | 0     | 0     |                               |    |
|               | 目計     |        | 3  | 2,860,961 | 2,860,961 | 0     | 0     |                               |    |
|               | 合計     |        | 3  | 2,860,961 | 2,860,961 | 0     | 0     |                               |    |

(2) 使用料

(平成29年4月30日現在)  
(単位:円)

| 目           | 収入科目    |      | 件数 | 調定金額    | 収入済額    | 不納欠損額 | 収入未済額 | 根拠法令等     | 備考       |
|-------------|---------|------|----|---------|---------|-------|-------|-----------|----------|
|             | 節       | 細節   |    |         |         |       |       |           |          |
| 行政財産使<br>用料 | 行政財産使用料 |      | 27 | 400,094 | 400,094 | 0     | 0     | 行政財産使用料条例 | 土地、建物使用料 |
|             |         |      | 9  | 129,286 | 129,286 | 0     | 0     | 行政財産使用料条例 | 冷暖房加算    |
|             |         | 計(節) | 36 | 529,380 | 529,380 | 0     | 0     |           |          |
|             | 目計      |      | 36 | 529,380 | 529,380 | 0     | 0     |           |          |
|             | 合計      |      | 36 | 529,380 | 529,380 | 0     | 0     |           |          |

(3) 手数料  
該当なし

(4) 財産収入  
(一般会計)

(平成29年4月30日現在)  
(単位:円)

| 目      | 収入科目   |      | 件数 | 調定金額   | 収入済額   | 不納欠損額 | 収入未済額 | 根拠法令名等     | 備考      |
|--------|--------|------|----|--------|--------|-------|-------|------------|---------|
|        | 節      | 目    |    |        |        |       |       |            |         |
| 財産貸付収入 | 財産貸付収入 |      | 3  | 45,038 | 45,038 | 0     | 0     | 公有財産事務取扱規則 | 公有財産貸付料 |
|        |        | 計(節) | 3  | 45,038 | 45,038 | 0     | 0     |            |         |
|        |        | 目計   | 3  | 45,038 | 45,038 | 0     | 0     |            |         |
| 物品売払収入 | 物品売払収入 |      | 17 | 22,588 | 22,588 | 0     | 0     | 物品事務取扱規則   |         |
|        |        | 計(節) | 17 | 22,588 | 22,588 | 0     | 0     |            |         |
|        |        | 目計   | 20 | 67,626 | 67,626 | 0     | 0     |            |         |
|        | 合計     |      | 20 | 67,626 | 67,626 | 0     | 0     |            |         |

(県営林事業特別会計)

(平成29年4月30日現在)  
(単位:円)

| 目      | 収入科目   |      | 件数 | 調定金額      | 収入済額      | 不納欠損額 | 収入未済額 | 根拠法令名等                   | 備考 |
|--------|--------|------|----|-----------|-----------|-------|-------|--------------------------|----|
|        | 節      | 目    |    |           |           |       |       |                          |    |
| 物品売払収入 | 物品売払収入 |      | 4  | 3,439,808 | 3,439,808 | 0     | 0     | 地方事務所における県営林事業の生産品事務取扱要領 |    |
|        |        | 計(節) | 4  | 3,439,808 | 3,439,808 | 0     | 0     |                          |    |
|        |        | 目計   | 4  | 3,439,808 | 3,439,808 | 0     | 0     |                          |    |
|        | 合計     |      | 4  | 3,439,808 | 3,439,808 | 0     | 0     |                          |    |



(5) 諸収入  
(一般会計)

(平成29年4月30日現在)  
(単位:円)

| 目   | 収入科目 |                              | 件数      | 調定金額    | 収入済額    | 不納欠損額 | 収入未済額 | 根拠法令名等                | 備考         |
|-----|------|------------------------------|---------|---------|---------|-------|-------|-----------------------|------------|
|     | 節    | 細節                           |         |         |         |       |       |                       |            |
| 雑収入 |      | 開示請求コピー代                     | 9       | 6,662   | 6,662   | 0     | 0     | 情報公開条例                | 開示請求コピー代   |
|     |      | Pてれほん回収料金                    | 4       | 570     | 570     | 0     | 0     | 特殊簡易公衆電話の通話料金の取扱いについて | Pてれほん回収料金  |
|     |      | 自動販売機取扱手数料                   | 4       | 347,480 | 347,480 | 0     | 0     | 自動販売機設置契約             | 自動販売機取扱手数料 |
|     |      | 平成27年度鳥取県鳥獣被害防止総合対策交付金(補正)返納 | 1       | 24,000  | 24,000  | 0     | 0     | 鳥取県補助金等交付規則           |            |
| 目計  |      | 18                           | 378,712 | 378,712 | 0       | 0     |       |                       |            |
| 合計  |      | 18                           | 378,712 | 378,712 | 0       | 0     |       |                       |            |

(用品調達等集中管理事業特別会計)

(平成29年4月30日現在)  
(単位:円)

| 目         | 収入科目 |               | 件数         | 調定金額       | 収入済額      | 不納欠損額     | 収入未済額     | 根拠法令名等            | 備考 |
|-----------|------|---------------|------------|------------|-----------|-----------|-----------|-------------------|----|
|           | 節    | 細節            |            |            |           |           |           |                   |    |
| 自動車管理事業収入 |      | 自動車管理事業収入     | 15         | 11,363,299 | 8,982,774 | 0         | 2,380,525 | 用品調達等集中管理事業事務取扱規程 |    |
|           |      | 計(節)          | 15         | 11,363,299 | 8,982,774 | 0         | 2,380,525 |                   |    |
|           |      | 目計            | 15         | 11,363,299 | 8,982,774 | 0         | 2,380,525 |                   |    |
| 集中管理事業収入  |      | 光熱水費          | 39         | 5,527,804  | 3,576,540 | 0         | 1,951,264 | 用品調達等集中管理事業事務取扱規程 |    |
|           |      | うち使用許可団体割当分   | 24         | 171,284    | 171,284   | 0         | 0         |                   |    |
|           |      | うち日野振興センター割当分 | 9          | 5,356,520  | 3,405,256 | 0         | 1,951,264 |                   |    |
|           |      | 割当電話料         | 9          | 2,566,699  | 1,918,282 | 0         | 648,417   | 用品調達等集中管理事業事務取扱規程 |    |
|           |      | 目計            | 48         | 8,094,503  | 5,494,822 | 0         | 2,599,681 |                   |    |
| 合計        |      | 63            | 19,457,802 | 14,477,596 | 0         | 4,980,206 |           |                   |    |

(6) 現金の取扱状況  
ア 現金取扱状況

(平成29年4月30日現在)  
(単位:円)

| 収入科目(節)         | 収入済額         | 備                         | 考 |
|-----------------|--------------|---------------------------|---|
| 物品売払収入          | 22,588       | 特裁シール9,188円、刊行物13,400円    |   |
| 物品売払収入(日野県土整備局) | 10,800       | 管内図10,800円(日野県土整備局収入)     |   |
| 雑入              | 7,232        | PてれぼんC回収料金570円、コピー代6,662円 |   |
| 合 計             | 40,620 (35件) |                           |   |

イ つり銭の状況

(平成29年4月30日)

|        |   |          |        |
|--------|---|----------|--------|
| つり銭の有無 | 有 | つり銭の額(円) | 30,000 |
|--------|---|----------|--------|

9 収入未済額調べ

(平成29年4月30日現在)

(単位:円)

| 収入科目<br>目     | 区分            |           | 過年度                 |              |                       |                    |              |      | 現年度分       |                  |           | 収入未済額<br>計<br>(A+B) | 未収理由      |           |         |
|---------------|---------------|-----------|---------------------|--------------|-----------------------|--------------------|--------------|------|------------|------------------|-----------|---------------------|-----------|-----------|---------|
|               | 節             | 細節        | 前年度<br>以前からの<br>繰越額 | 左のうち<br>収入済額 | 不<br>納<br>欠<br>損<br>額 | 差引収入<br>未済額<br>(A) | 収入未済額の調定年度内訳 |      |            | 収入<br>未済額<br>(B) |           |                     |           |           |         |
|               |               |           |                     |              |                       |                    | 24年度<br>以前   | 25年度 | 26年度       |                  |           |                     |           |           |         |
| 自動車管理<br>事業収入 | 自動車管理<br>事業収入 | 自動車管理事業収入 | 0                   | 0            | 0                     | 0                  | 0            | 0    | 0          | 11,363,299       | 8,982,774 | 2,380,525           | 2,380,525 | 2,380,525 | 公金振替処理中 |
|               |               | 計(節)      | 0                   | 0            | 0                     | 0                  | 0            | 0    | 0          | 11,363,299       | 8,982,774 | 2,380,525           | 2,380,525 | 2,380,525 |         |
| 集中管理事<br>業収入  | 集中管理事<br>業収入  | 光熱水費      | 0                   | 0            | 0                     | 0                  | 0            | 0    | 0          | 5,527,804        | 3,576,540 | 1,951,264           | 1,951,264 | 1,951,264 | 公金振替処理中 |
|               |               | 割当電話料     | 0                   | 0            | 0                     | 0                  | 0            | 0    | 0          | 2,566,699        | 1,918,282 | 648,417             | 648,417   | 648,417   | 公金振替処理中 |
|               |               | 計(節)      | 0                   | 0            | 0                     | 0                  | 0            | 0    | 8,094,503  | 5,494,822        | 2,599,681 | 2,599,681           | 2,599,681 |           |         |
|               |               | 目 計       | 0                   | 0            | 0                     | 0                  | 0            | 0    | 19,457,802 | 14,477,596       | 4,980,206 | 4,980,206           | 4,980,206 |           |         |
| 雑入            | 雑入            |           | 0                   | 0            | 0                     | 0                  | 0            | 0    | 0          | 0                | 0         | 0                   | 0         | 0         |         |
|               |               |           | 0                   | 0            | 0                     | 0                  | 0            | 0    | 0          | 0                | 0         | 0                   | 0         | 0         |         |
|               |               | 目 計       | 0                   | 0            | 0                     | 0                  | 0            | 0    | 0          | 0                | 0         | 0                   | 0         | 0         |         |
|               |               | 合 計       | 0                   | 0            | 0                     | 0                  | 0            | 0    | 19,457,802 | 14,477,596       | 4,980,206 | 4,980,206           | 4,980,206 |           |         |

10 未収金回収促進のための取組状況調べ

該当なし

11 不納欠損額調べ

該当なし

12 負担金、交付金及び委託料支出状況調べ

(1) 負担金

(平成29年4月30日現在)  
(単位:円)

| 予算科目<br>(目) | 予算令達額 | 負担金の名称 | 支出先 | 負担率 | 支出年月日 | 支出金額   | 支出の根拠法令<br>名等(規約、要綱<br>等を含む) | 備考 |
|-------------|-------|--------|-----|-----|-------|--------|------------------------------|----|
| 総合事務所費      |       |        |     |     |       |        |                              |    |
| 新規以外のもの     |       |        |     |     |       | 43,000 |                              |    |
| 目 計         |       |        |     |     |       | 43,000 |                              |    |
| 自治振興費       |       |        |     |     |       |        |                              |    |
| 新規以外のもの     |       |        |     |     |       | 29,000 |                              |    |
| 目 計         |       |        |     |     |       | 29,000 |                              |    |
| 合 計         |       |        |     |     |       | 72,000 |                              |    |

(2)補助金  
 予算科目 (総合事務所費)

(平成29年 4月30日現在)

① 国 補 分 該 当 な し

② 単 県 分 (単位:円)

| 補助金等の名称<br>(補助金の創設年度)  | 交付先  | 間<br>接 | 補助対象経費        | 実施計画承認又は<br>内示年月日 | 着手年月日       | 額の確定<br>年月日    | 支出の状況            |         |         | 備考          |
|--|--|--------|---------------|-------------------|-------------|----------------|------------------|---------|---------|-------------|
|  |  |        |               | 交付申請<br>年月日       | 完了年月日       | 検 査<br>年月日     | 概算払<br>精算払<br>の別 | 支出年月日   | 金 額     |             |
| 事業の内容  |  |        | 補助率及び<br>補助金額 | 交付決定<br>年月日       | 実績報告<br>年月日 | 審査・実地<br>調査年月日 |                  |         |         |             |
| 「日野郡3町三色たたらんち」を活用した日野郡観光資源の情報発信補助金<br>(平成28年度)<br>“たたらんち”の地元定着や効果的な情報発信等に対する補助 | 日野郡広域交流促進協議会   |        | 1,419,000     | -                 | -           | 29.4.19        | 概算払              | 29.2.21 | 708,000 | 16-00146359 |
|  |  |        | (補助率: 1/2)    | 29.1.18           | 29.3.31     | -              |                  |         |         |             |
|  |  |        |               | 29.2.2            | 29.4.12     | 29.4.12        |                  |         |         |             |
| 単 県 分 計  |  |        |               |                   |             |                |                  |         | 708,000 |             |
| 表の補足説明   | 1 「交付申請年月日」及び「交付決定年月日」欄の( )書きは、変更のあるものの当初の年月日である。<br>2 翌年度繰越分の期間・繰越事業費を「備考」欄に記載する場合の( )書きは補助金相当額である。 |        |               |                   |             |                |                  |         |         |             |

予算科目 (計画調査費)

(平成29年 4月30日現在)

① 国 補 分 該 当 な し

② 単 県 分 (単位:円)

| 補助金等の名称<br>(補助金の創設年度)   | 交付先  | 間<br>接 | 補助対象経費                  | 実施計画承認又は<br>内示年月日 | 着手年月日       | 額の確定<br>年月日    | 支出の状況            |           |                               | 備考          |
|---|--|--------|-------------------------|-------------------|-------------|----------------|------------------|-----------|-------------------------------|-------------|
|   |  |        |                         | 交付申請<br>年月日       | 完了年月日       | 検 査<br>年月日     | 概算払<br>精算払<br>の別 | 支出年月日     | 金 額                           |             |
| 事業の内容   |  |        | 補助率及び<br>補助金額           | 交付決定<br>年月日       | 実績報告<br>年月日 | 審査・実地<br>調査年月日 |                  |           |                               |             |
| トトリズム推進補助金<br>(平成28年度)<br>トトリズム県民運動として地域住民、団体などが地域活性化を図る取組を支援 | 日野郡たたらんち推進委員会(郡域)外10件  |        | 2,104,540               | -                 | -           | 29.3.30外       | 概算払              | 28.11.29外 | 1,336,196<br>(差額<br>27,618戻入) | 16-00177767 |
|   |  |        | (補助率:新規<br>10/10 継続3/4) | 28.4.18外          | -           | -              |                  |           |                               |             |
|   |  |        |                         | 28.10.28外         | 29.3.23外    | 29.3.23外       |                  |           |                               |             |
| 単 県 分 計   |  |        |                         |                   |             |                |                  |           | 0                             |             |
| 表の補足説明  | 1 「交付申請年月日」及び「交付決定年月日」欄の( )書きは、変更のあるものの当初の年月日である。<br>2 翌年度繰越分の期間・繰越事業費を「備考」欄に記載する場合の( )書きは補助金相当額である。 |        |                         |                   |             |                |                  |           |                               |             |

予算科目 (自治振興費)

(平成29年4月30日現在)

① 国 補 分 該当なし

② 単 県 分

(単位:円)

| 補助金等の名称<br>(補助金の創設年度)                            | 交付先                | 間<br>接 | 補助対象経費        | 実施計画承認又は<br>内示年月日 | 着手年月日       | 額の確定<br>年月日    | 支出の状況        |                  |         | 備 考   |
|--|--------------------|--------|---------------|-------------------|-------------|----------------|--------------|------------------|---------|---|
|  |                    |        |               |                   | 交付申請<br>年月日 | 完了年月日          | 検 査<br>年 月 日 | 概算払<br>精算払<br>の別 | 支出年月日   |   |
| 事業の内容  |                    |        | 補助率及び<br>補助金額 | 交付決定<br>年月日       | 実績報告<br>年月日 | 審査・実地<br>調査年月日 |              |                  |         |   |
| 小規模高齢化集落応援<br>事業費補助金<br>(平成24年度)                 | つなぎやAiTie          |        | 201,600       | —                 | —           | 28.10.26       | 精算払          | 28.11.11         | 201,600 | 16-00064221<br>1回目上限額<br>300,000円<br>江府町深山口<br>集落 |
| (補助率:10/10)                                      |                    |        | (28.7.22)     | 28.8.25           | —           |                |              |                  |         |   |
|  |                    |        | 28.8.17       | 28.9.17           | 28.10.24    |                |              |                  |         |   |
| NPO等が小規模高齢<br>化集落を中心に行う安<br>心・安全な暮らしづくり<br>支援    |                    |        | 201,600       | 28.8.8)           | 28.9.16     |                |              |                  |         |   |
| 小規模高齢化集落応援<br>事業費補助金<br>(平成24年度)                 | つなぎやAiTie<br>(2回目) |        | 138,432       | —                 | —           | 29.3.3         | 精算払          | 29.3.10          | 138,432 | 16-00141734<br>2回目上限額<br>200,000円<br>江府町下蚊屋<br>集落 |
| (補助率:10/10)                                      |                    |        | 29.1.10       | 29.2.8            | —           |                |              |                  |         |   |
|  |                    |        | 29.1.24       | 29.2.15           | 29.2.23     |                |              |                  |         |   |
| NPO等が小規模高齢<br>化集落を中心に行う安<br>心・安全な暮らしづくり<br>支援    |                    |        | 138,432       | 29.1.24           | 29.2.15     | 29.2.23        |              |                  |         |   |
| 鳥取県移住定住推<br>進交付金<br>(平成20年度)                     | 日南町                | 全部     | 2,832,819     | —                 | —           | —              | 精算払          |                  |         | 16-00015978                                       |
| (補助率:1/2)  |                    |        | (28.4.8)      | 29.3.31           | —           |                |              |                  |         |   |
|  |                    |        | 29.3.15       | 29.4.7            | —           |                |              |                  |         |   |
| 移住者に対し住宅の<br>改修等に要する助成<br>事業費の支援                 |                    |        | 1,290,000     | (28.4.27)         | 29.3.21     |                |              |                  |         |   |
| 鳥取県移住定住推<br>進交付金<br>(平成20年度)                     | 日野町                | 全部     | 3,974,000     | —                 | —           | —              | 精算払          |                  |         | 16-00099361                                       |
| (補助率:1/2)  |                    |        | (28.10.3)     | 29.3.31           | —           |                |              |                  |         |   |
|  |                    |        | 29.3.28       | 29.4.10           | 29.4.24     |                |              |                  |         |   |
| 移住者に対し住宅の<br>改修等に要する助成<br>事業費の支援                 |                    |        | 1,987,000     | (28.10.20)        | 29.3.29     |                |              |                  |         |   |
| 鳥取県移住定住推<br>進交付金<br>(平成20年度)                     | 江府町                | 一部     | 4,409,040     | —                 | —           | —              | 精算払          |                  |         | 16-00047335                                       |
| (補助率:1/2)  |                    |        | (28.6.22)     | 29.3.31           | —           |                |              |                  |         |   |
|  |                    |        | 29.3.21       | 29.4.10           | 29.4.26     |                |              |                  |         |   |
| 移住者の入居のため<br>の家財道具処分等に<br>要する助成事業費の<br>支援        |                    |        | 2,132,000     | (28.6.28)         | 29.3.23     |                |              |                  |         |   |
| 鳥取県中山間地域買<br>い物福祉サービス支<br>援事業補助金<br><br>(平成27年度) | 日野町                | 全部     | 5,299,560     | —                 | —           | —              | 精算払          |                  |         | 16-00015074                                       |
| (補助率:1/2)  |                    |        | 28.4.1        | 29.3.31           | —           |                |              |                  |         |   |
|  |                    |        | 28.4.27       | 29.4.7            | —           |                |              |                  |         |   |
| 移動販売車2.5台に対<br>する運営費助成                           |                    |        | 2,649,000     |                   |             |                |              |                  |         |   |
| 鳥取県中山間地域買<br>い物福祉サービス支<br>援事業補助金<br><br>(平成27年度) | 江府町                | 全部     | 9,234,000     | —                 | —           | —              | 精算払          |                  |         | 16-00015071                                       |
| (補助率:1/2)  |                    |        | 28.4.1        | 29.3.31           | —           |                |              |                  |         |   |
|  |                    |        | 28.4.27       | 29.4.7            | 29.4.27     |                |              |                  |         |   |
| 移動販売車2.5台に対<br>する運営費助成                           |                    |        | 4,617,000     |                   |             |                |              |                  |         |   |

| 補助金等の名称<br>(補助金の創設年度)                     | 交付先  | 間<br>接 | 補助対象経費   | 実施計画承認又は<br>内示年月日 | 着手年月日       | 額の確定<br>年月日    | 支出の状況            |          |         | 備考          |
|---|--|--------|----------|-------------------|-------------|----------------|------------------|----------|---------|-------------|
|   |  |        |          | 交付申請<br>年月日       | 完了年月日       | 検 査<br>年月日     | 概算払<br>精算払<br>の別 | 支出年月日    | 金 額     |             |
|   |  |        |          | 交付決定<br>年月日       | 実績報告<br>年月日 | 審査・実地<br>調査年月日 |                  |          |         |             |
| 鳥取県中山間地域活力創出若者活動支援事業費補助金<br>(平成25年度)      | 日野町魅力化プロジェクト実行委員会  |        | 32,750   | —                 | —           | 28.10.28       | 精算払              | 28.11.15 | 16,000  | 16-00069724 |
| (補助率:1/2)                                 |  |        | 28.7.29  | 28.8.26           | —           |                |                  |          |         |             |
| 大学生等による地域課題の解決、地域ニーズへの対応活動を支援             |  |        | 16,000   | 28.8.17           | 28.8.26     | 28.10.5ほか      |                  |          |         |             |
| 鳥取県みんなで支え合う中山間地域づくり総合支援事業費補助金<br>(平成25年度) | 生山体操クラブ  |        | 94,710   | —                 | —           | 28.7.6         | 精算払              | 28.7.19  | 94,000  | 16-00049728 |
| (補助率:10/10)                               |  |        | 28.6.10  | 28.6.20           | —           |                |                  |          |         |             |
| 地域コミュニティの活性化を図るための初期活動支援                  |  |        | 94,000   | 28.6.14           | 28.6.27     | 28.6.27        |                  |          |         |             |
| 鳥取県みんなで支え合う中山間地域づくり総合支援事業費補助金<br>(平成25年度) | 豊栄自治会  |        | 102,263  | —                 | —           | 29.1.18        | 精算払              | 29.2.1   | 100,000 | 16-00120431 |
| (補助率:10/10)                               |  |        | 28.11.29 | 28.12.15          | —           |                |                  |          |         |             |
| 地域コミュニティの活性化を図るための初期活動支援                  |  |        | 100,000  | 28.12.7           | 29.1.3      | 29.1.17        |                  |          |         |             |
| 鳥取県みんなで支え合う中山間地域づくり総合支援事業費補助金<br>(平成25年度) | 花口まめまめ体操の会   |        | 102,268  | —                 | —           | 29.3.8         | 精算払              | 29.3.17  | 100,000 | 16-00120483 |
| (補助率:10/10)                               |  |        | 28.12.1  | 29.2.28           | —           |                |                  |          |         |             |
| 地域コミュニティの活性化を図るための初期活動支援                  |  |        | 100,000  | 28.12.7           | 29.3.1      | 29.3.7         |                  |          |         |             |
| 鳥取県みんなで支え合う中山間地域づくり総合支援事業費補助金<br>(平成25年度) | 笠木いきいき会  |        | 105,360  | —                 | —           | 29.2.16        | 精算払              | 29.2.28  | 100,000 | 16-00132075 |
| (補助率:10/10)                               |  |        | 28.12.27 | 29.1.17           | —           |                |                  |          |         |             |
| 地域コミュニティの活性化を図るための初期活動支援                  |  |        | 100,000  | 29.1.4            | 29.2.1      | 29.2.14        |                  |          |         |             |
| 鳥取県みんなで支え合う中山間地域づくり総合支援事業費補助金<br>(平成25年度) | 霞おはな会  |        | 99,381   | —                 | —           | 29.3.8         | 精算払              | 29.3.17  | 99,000  | 16-00144900 |
| (補助率:10/10)                               |  |        | 29.1.24  | 29.2.21           | —           |                |                  |          |         |             |
| 地域コミュニティの活性化を図るための初期活動支援                  |  |        | 99,000   | 29.1.30           | 29.3.1      | 29.3.7         |                  |          |         |             |
| 単 県 分 計                                   |  |        |          |                   |             |                |                  |          | 849,032 |             |
| 表の補足説明                                    | 1 「交付申請年月日」及び「交付決定年月日」欄の( )書きは、変更のあるものの当初の年月日である。<br>2 翌年度繰越分の期間・繰越事業費を「備考」欄に記載する場合の( )書きは補助金相当額である。 |        |          |                   |             |                |                  |          |         |             |

予算科目（環境保全費）

（平成29年 4月30日現在）

① 国 補 分 該当なし

② 単 県 分

（単位：円）

| 補助金等の名称<br>(補助金の創設年度)  | 交付先  | 間<br>接 | 補助対象経費        | 実施計画承認<br>又は内示年月<br>日 | 着手年月日       | 額の確定<br>年月日    | 支出の状況            |                        |                        | 備 考                            |
|--|--|--------|---------------|-----------------------|-------------|----------------|------------------|------------------------|------------------------|--------------------------------|
|  |  |        |               | 交付申請<br>年月日           | 完了年月日       | 検 査<br>年月日     | 概算払<br>精算払<br>の別 | 支出年月日                  | 金 額                    |                                |
| 事業の内容  |  |        | 補助率及び<br>補助金額 | 交付決定<br>年月日           | 実績報告<br>年月日 | 審査・実地<br>調査年月日 |                  |                        |                        |                                |
| 鳥取県希少野生動植物<br>保護管理事業補助金<br>(平成16年度)<br>希少野生動植物の保<br>護管理に取り組む団体<br>に対する支援 | 鳥取県西部希<br>少野生植物保<br>全調査会<br>外1件  |        | 358,000       | —                     | —           | 29.3.30外       | 概算払<br><br>精算払   | 28.6.28<br><br>29.4.14 | 250,000<br><br>108,000 | 16-00178735<br><br>16-00139158 |
|  |  |        |               | 28.5.6外               | 28.12.20    | —              |                  |                        |                        |                                |
|  |  |        | (補助率: 10/10)  | 28.5.25外              | 28.12.26外   | 29.3.21外       |                  |                        |                        |                                |
| 鳥取県国立公園清掃<br>補助金<br>(平成11年度)   | 大山国立公園<br>協会江府支部   |        | 400,550       | —                     | —           | 29.1.13        | 精算払              | 29.1.24                | 100,000                | 16-00134828                    |
| 国立公園内の清掃活<br>動に対する補助   |  |        | (補助率: 1/4 )   | 28.3.25               | 29.11.25    | —              |                  |                        |                        |                                |
|  |  |        | 100,000       | 28.4.1                | 28.12.26    | 29.1.5         |                  |                        |                        |                                |
| 単 県 分 計  |  |        |               |                       |             |                |                  |                        | 458,000                |                                |
| 表の補足説明   | 1 「交付申請年月日」及び「交付決定年月日」欄の( )書きは、変更のあるものの当初の年月日である。<br>2 翌年度繰越分の期間・繰越事業費を「備考」欄に記載する場合の( )書きは補助金相当額である。 |        |               |                       |             |                |                  |                        |                        |                                |

予算科目（観光費）

（平成29年 4月30日現在）

① 国 補 分 該当なし

② 単 県 分

（単位：円）

| 補助金等の名称<br>(補助金の創設年度)  | 交付先  | 間<br>接 | 補助対象経費        | 実施計画承認<br>又は内示年月<br>日 | 着手年月日       | 額の確定<br>年月日    | 支出の状況            |         |         | 備 考         |
|--|--|--------|---------------|-----------------------|-------------|----------------|------------------|---------|---------|-------------|
|  |  |        |               | 交付申請<br>年月日           | 完了年月日       | 検 査<br>年月日     | 概算払<br>精算払<br>の別 | 支出年月日   | 金 額     |             |
| 事業の内容  |  |        | 補助率及び<br>補助金額 | 交付決定<br>年月日           | 実績報告<br>年月日 | 審査・実地<br>調査年月日 |                  |         |         |             |
| 日野郡ニューツーリス<br>ム推進事業補助金<br>(平成28年度)<br>日野郡版エコツーリス<br>ムメニュー造成、ガイド<br>育成等に対する補助 | 日野郡広域交<br>流促進協議会   |        | 1,544,000     | —                     | —           | 29.4.19        | 概算払              | 28.5.16 | 750,000 | 16-00014328 |
|  |  |        |               | 28.4.21               | 29.3.31     | —              |                  |         |         |             |
|  |  |        | (補助率: 1/2 )   | 28.4.25               | 29.4.12     | 29.4.12        |                  |         |         |             |
| 単 県 分 計  |  |        |               |                       |             |                |                  |         | 750,000 |             |
| 表の補足説明   | 1 「交付申請年月日」及び「交付決定年月日」欄の( )書きは、変更のあるものの当初の年月日である。<br>2 翌年度繰越分の期間・繰越事業費を「備考」欄に記載する場合の( )書きは補助金相当額である。 |        |               |                       |             |                |                  |         |         |             |

農林水産部予算に係るものは23表の事業別予算執行状況調べ(3)補助金に記載

(3)交付金  
該当なし



## (4)委託料

(平成29年4月30日)(単位:円)

| 予算科目<br>(目)        | 国<br>単<br>の<br>別 | 委託料の名称                                       | 委託契約の<br>相手方       | 当初契約       |                         |                         | 入札等<br>年月日<br>(契約保証金<br>納付年月<br>日) | 完了<br>年月日<br>履行検査<br>年月日 | 支出の状況    |           |             | 備考              |
|--------------------|------------------|--|--------------------|------------|-------------------------|-------------------------|------------------------------------|--------------------------|----------|-----------|-------------|-----------------|
|                    |                  |  |                    | 予定価格       | (契約年月日)<br>契約額          |                         |                                    |                          | 支出<br>区分 | 支出<br>年月日 | 金額          |                 |
|                    |                  |  |                    |            | 変更契約(最終)                |                         |                                    |                          |          |           |             |                 |
| 財産管理費              | 単県               | 日野振興センター<br>空調機器保守点検<br>(吸収式冷温水発<br>生機等修繕)業務 | (株)ティビエム           |            | (契約年月日)<br>契約額          | 契約形態                    | 28.7.20                            | 精                        | 28.9.30  | 4,827,600 | 16-00044945 |                 |
|                    |                  |  |                    | 4,827,600  | (28.6.22)<br>4,827,600  | 28.6.22<br>~<br>28.7.22 |                                    |                          |          |           |             | 28.6.21<br>(免除) |
| 予定価格が20万円<br>未満のもの |                  |  |                    |            |                         |                         |                                    |                          |          |           |             |                 |
| 目計                 |                  |  |                    | 19,451,121 | (27.3.17)<br>14,515,200 | 27.4.1<br>~<br>30.3.31  | 27.3.11<br>(免除)                    | 28.4.30外                 | 28.5.13外 | 4,838,400 | 17-00004211 |                 |
| 総合事務所費             | 単県               | 日野振興センター<br>清掃業務                             | アースサポート<br>(株)     |            | ( )                     |                         | 制限付                                | 28.5.9外                  |          |           |             |                 |
|                    | 単県               | 日野振興センター<br>空調機器保守点検<br>業務                   | (株)ティビエム           | 7,055,817  | (27.3.23)<br>6,966,000  | 27.4.1<br>~<br>30.3.31  | 27.3.18<br>(免除)                    | 28.6.30外                 | 28.7.8外  | 2,322,000 | 16-00148709 |                 |
|                    | 単県               | 日野振興センター<br>機械警備業務                           | セコム(株)             | 1,419,120  | (27.3.23)<br>1,419,120  | 27.4.1<br>~<br>30.3.31  | 27.3.18<br>(免除)                    | 28.4.30外                 | 28.5.18外 | 473,040   | 15-00177503 |                 |
|                    | 単県               | 日野振興センター<br>自家用電気工作物<br>保安業務                 | 岩本電気管理事務<br>所      | 1,267,746  | (27.3.26)<br>1,101,600  | 27.4.1<br>~<br>30.3.31  | 27.3.18<br>(免除)                    | 28.5.12外                 | 29.4.7   | 367,200   | 15-00177533 |                 |
|                    | 単県               | 日野振興センター<br>消防設備保守点検<br>業務                   | (株)吉備総合電設<br>米子営業所 | 1,162,164  | (27.3.25)<br>810,000    | 27.4.1<br>~<br>30.3.31  | 指                                  | 28.8.25外                 | 28.9.20外 | 270,000   | 16-00156723 |                 |
|                    | 単県               | 日野振興センター<br>電話交換機等保守<br>点検業務                 | 和幸電通(株)米子<br>支店    | 1,360,800  | (28.4.1)<br>1,360,800   | 28.4.1<br>~<br>31.3.31  | 指                                  | 28.9.13外                 | 28.5.13外 | 453,600   | 17-00000107 |                 |
|                    |                  |  |                    |            | ( )                     |                         |                                    |                          |          |           |             |                 |
|                    |                  |  |                    |            | ( )                     |                         |                                    |                          |          |           |             |                 |

| 予算科目<br>(目)        | 国<br>単<br>県<br>の<br>別        | 委託料の名称                            | 委託契約の相手方                        | 当初契約             |                        |                        | 入札等<br>年月日<br>(契約保証金<br>納付等年月<br>日) | 完了<br>年月日<br>履行検査<br>年月日 | 支出の状況    |               |             | 備考  |
|--------------------|------------------------------|-----------------------------------|---------------------------------|------------------|------------------------|------------------------|-------------------------------------|--------------------------|----------|---------------|-------------|---|
|                    |                              |                                   |                                 | 予定価格             | (契約年月日)<br>契約額         | 契約期間                   |                                     |                          | 支出区分     | 支出<br>年月日     | 金額          |   |
| 総合事務所費             | 単県                           | 日野振興センター<br>建築物環境衛生管<br>理業務       | (有)パイプフレンジ<br>米子営業所             | 1,460,160        | (28.4.1)<br>1,447,200  | 28.4.1<br>~<br>31.3.31 | 28.3.23<br>(免除)                     | 28.4.14外                 | 精        | 28.5.13外      | 482,400     | 17-00003069   |
|                    |                              |                                   |                                 |                  | ( )                    |                        | 指                                   | 28.4.14外                 |          |               |             |   |
|                    | 単県                           | 平成27年度日野振<br>興センター中央監<br>視盤保守点検業務 | 島根電工(株)                         | 1,134,000        | (28.4.1)<br>1,134,000  | 28.4.1<br>~<br>29.3.31 | 28.3.23<br>(免除)                     | 28.7.7外                  | 精        | 28.10.7外      | 1,134,000   | 17-00000259<br>メーカーと販売<br>店契約を締結<br>した者に委託<br>する必要がある |
|                    |                              |                                   |                                 |                  | ( )                    |                        | 随                                   | 28.9.28外                 |          |               |             |   |
|                    | 単県                           | 日野振興センター<br>花きプラント等裁<br>培管理業務     | (福)祥和会セルブ<br>ひの                 | 230,519          | (28.4.1)<br>230,519    | 28.4.1<br>~<br>29.3.31 | 28.3.24<br>(免除)                     | 29.3.31                  | 精        | 29.4.21       | 230,519     | 15-00177279   |
|                    |                              |                                   |                                 | ( )              |                        | 随                      | 29.4.17                             |                          |          |               |             |   |
| 単県                 | 日野振興センター<br>公用車洗車・清掃<br>業務委託 | (福)祥和会セルブ<br>ひの                   | 482,760                         | (28.4.1)<br>単価契約 | 28.4.1<br>~<br>29.3.31 | 28.3.24<br>(免除)        | 28.4.30外                            | 精                        | 28.5.13外 | 482,760       | 15-00178744 |   |
|                    |                              |                                   |                                 | ( )              |                        | 随                      | 28.5.6外                             |                          |          |               |             |   |
| 予定価格が20万円<br>未満のもの |                              |                                   |                                 |                  |                        |                        |                                     |                          |          | 519,143       |             |   |
| 目計                 |                              |                                   |                                 |                  |                        |                        |                                     |                          |          | 11,573,062    |             |   |
| 環境保全費              | 単県                           | 鍵掛峠公衆便所循<br>環式トイレ機器保<br>守点検業務委託   | 日本メンテナンスエ<br>ンジニヤリング<br>(株)中国支店 | 479,520          | (28.4.1)<br>479,520    | 28.4.1<br>~<br>29.3.31 | 28.3.23<br>(免除)                     | 28.11.30<br>外            | 精        | 28.12.20<br>外 | 479,520     | 15-00175667<br>業務が可能な<br>4者の見積も<br>り合わせによ<br>る        |
|                    |                              |                                   |                                 |                  | ( )                    |                        | 随                                   | 28.12.2<br>外             |          |               |             |   |

| 予算科目<br>(目) | 国<br>単<br>県<br>の<br>別 | 委託料の名称                         | 委託契約の<br>相手方    | 当初契約    |                      |                          | 入札等<br>年月日<br>(契約保証金<br>納付等年月<br>日) | 完了<br>年月日<br>履行検査<br>年月日 | 支出の状況    |              |            | 備考  |
|-------------|-----------------------|--------------------------------|-----------------|---------|----------------------|--------------------------|-------------------------------------|--------------------------|----------|--------------|------------|---|
|             |                       |                                |                 | 予定価格    | (契約年月日)<br>契約額       | 契約期間                     |                                     |                          | 支出<br>区分 | 支出<br>年月日    | 金額         |   |
|             |                       |                                |                 |         |                      |                          |                                     |                          |          |              |            |   |
| 環境保全費       | 単県                    | 鍵掛峠公衆便所清<br>掃業務委託              | 富士総合警備保障<br>(株) | 990,576 | (28.4.1)<br>969,408  | 28.4.1<br>~<br>29.3.31   | 28.3.23<br>(免除)                     | 28.4.30<br>外             | 精        | 28.5.20<br>外 | 969,408    | 15-00176691   |
|             | 単県                    | 鍵掛峠公衆便所浄<br>化槽維持管理業務<br>委託     | (有)いづはら         | 822,096 | (28.4.1)<br>822,096  | 28.4.2<br>~<br>29.3.31   | 28.3.23<br>(免除)                     | 28.11.30<br>外            | 精        | 28.12.22     | 812,052    | 15-00175358<br>浄化槽法第35<br>条第1項の許<br>可を有する者<br>が当該業者の<br>み |
| 目計          |                       |                                |                 |         |                      |                          |                                     |                          |          |              | 87,739     |   |
| 観光費         | 単県                    | 地域の誇り「たたら<br>の里」磨き上げ事<br>業業務委託 | 伯耆国たたら顕彰<br>会   | 647,000 | (28.8.17)<br>584,500 | 28.8.17<br>~<br>28.12.20 | 28.7.26<br>(免除)                     | 28.12.20                 | 精算       | 29.2.17      | 584,500    | 16-00068037   |
|             | 目計                    |                                |                 |         |                      |                          |                                     | 29.1.20                  |          |              | 0          |   |
| 合計          |                       |                                |                 |         |                      |                          |                                     |                          |          |              | 19,333,881 |   |

農林水産部予算に係るものは23表の事業別予算執行状況調べ(4)委託料に記載

13 工事請負費調べ  
23表の事業別予算執行状況調べ(2)工事請負費に記載

14 財産に関する調べ

(1)公有財産

ア 土地

(平成29年4月30日現在)

| 行政・普通財産の区分             | 施設名等 | 所在地            | 前年度末                |        | 本年度異動状況    |     |                     |       |      |       | 本年度末                |            | 備考         |       |            |
|------------------------|------|----------------|---------------------|--------|------------|-----|---------------------|-------|------|-------|---------------------|------------|------------|-------|------------|
|                        |      |                | 面積(m <sup>2</sup> ) | 価額(円)  | 増減別        | 異動日 | 面積(m <sup>2</sup> ) | 価額(円) | 増減理由 | 登記年月日 | 面積(m <sup>2</sup> ) | 価額(円)      |            |       |            |
| 行政財産<br>日野振興セブ<br>タ一用地 |      | 日野町根雨<br>140-1 | 増加                  | 517.76 | 12,685,120 | H   |                     |       |      |       | H                   | 517.76     | 12,685,120 | 本庁舎用地 |            |
|                        |      |                | 減少                  |        |            | H   |                     |       |      |       |                     |            |            |       |            |
|                        |      | 日野町根雨<br>19-1  | 増加                  | 532.58 | 13,048,210 | H   |                     |       |      |       |                     | H          | 532.58     |       | 13,048,210 |
|                        |      |                | 減少                  |        |            | H   |                     |       |      |       |                     |            |            |       |            |
|                        |      | 日野町根雨<br>38-3  | 増加                  | 663.41 | 16,253,545 | H   |                     |       |      |       |                     | H          | 663.41     |       | 16,253,545 |
|                        |      |                | 減少                  |        |            | H   |                     |       |      |       |                     |            |            |       |            |
|                        |      | 日野町根雨<br>38-6  | 増加                  | 371.47 | 9,101,015  | H   |                     |       |      |       |                     | H          | 371.47     |       | 9,101,015  |
|                        |      |                | 減少                  |        |            | H   |                     |       |      |       |                     |            |            |       |            |
|                        |      | 日野町根雨<br>38-8  | 増加                  | 595.56 | 14,591,220 | H   |                     |       |      |       |                     | H          | 595.56     |       | 14,591,220 |
|                        |      |                | 減少                  |        |            | H   |                     |       |      |       |                     |            |            |       |            |
|                        |      | 日野町根雨<br>40-1  | 増加                  | 57.06  | 1,397,970  | H   |                     |       |      |       |                     | H          | 57.06      |       | 1,397,970  |
|                        |      |                | 減少                  |        |            | H   |                     |       |      |       |                     |            |            |       |            |
|                        |      | 日野町根雨<br>142-3 | 増加                  | 540.23 | 不明         | H   |                     |       |      |       |                     | H          | 540.23     |       | 不明         |
|                        |      |                | 減少                  |        |            | H   |                     |       |      |       |                     |            |            |       |            |
|                        |      | 日野町根雨<br>142-4 | 増加                  | 230.97 | 不明         | H   |                     |       |      |       |                     | H          | 230.97     |       | 不明         |
|                        |      |                | 減少                  |        |            | H   |                     |       |      |       |                     |            |            |       |            |
| 日野町根雨<br>142-5         | 増加   | 424.12         | 10,390,940          | H      |            |     |                     |       |      | H     | 424.12              | 10,390,940 |            |       |            |
|                        | 減少   |                |                     | H      |            |     |                     |       |      |       |                     |            |            |       |            |
| 日野町根雨<br>139-3         | 増加   | 67.43          | 不明                  | H      |            |     |                     |       |      | H     | 67.43               | 不明         |            |       |            |
|                        | 減少   |                |                     | H      |            |     |                     |       |      |       |                     |            |            |       |            |
| 日野町根雨<br>139-4         | 増加   | 42.11          | 不明                  | H      |            |     |                     |       |      | H     | 42.11               | 不明         |            |       |            |
|                        | 減少   |                |                     | H      |            |     |                     |       |      |       |                     |            |            |       |            |
| 日野町根雨<br>139-7         | 増加   | 4.72           | 不明                  | H      |            |     |                     |       |      | H     | 4.72                | 不明         |            |       |            |
|                        | 減少   |                |                     | H      |            |     |                     |       |      |       |                     |            |            |       |            |
| 日野町根雨<br>140-2         | 増加   | 110.51         | 2,806,954           | H      |            |     |                     |       |      | H     | 110.51              | 2,806,954  |            |       |            |
|                        | 減少   |                |                     | H      |            |     |                     |       |      |       |                     |            |            |       |            |
| 日野町根雨<br>140-6         | 増加   | 2.80           | 68,600              | H      |            |     |                     |       |      | H     | 2.80                | 68,600     |            |       |            |
|                        | 減少   |                |                     | H      |            |     |                     |       |      |       |                     |            |            |       |            |

| 行政・普通財産の区分 | 施設名等       | 所在地        | 前年度末                |         | 本年度異動状況 |     |                     |       |      |       | 本年度末                |         | 備考    |
|------------|------------|------------|---------------------|---------|---------|-----|---------------------|-------|------|-------|---------------------|---------|-------|
|            |            |            | 面積(m <sup>2</sup> ) | 価額(円)   | 増減別     | 異動日 | 面積(m <sup>2</sup> ) | 価額(円) | 増減理由 | 登記年月日 | 面積(m <sup>2</sup> ) | 価額(円)   |       |
| 行政財産       | 日野振興センター用地 | 日野町根雨26-4  | 18.18               | 445,410 | 増加      | H   |                     |       |      | H     | 18.18               | 445,410 | 本庁舎用地 |
|            |            |            |                     |         | 減少      | H   |                     |       |      | H     |                     |         |       |
| 行政財産       | 日野振興センター用地 | 日野町根雨38-12 | 32.48               | 795,760 | 増加      | H   |                     |       |      | H     | 32.48               | 795,760 | 本庁舎用地 |
|            |            |            |                     |         | 減少      | H   |                     |       |      | H     |                     |         |       |
| 行政財産       | 日野振興センター用地 | 日野町根雨139-5 | 236.52              | 不明      | 増加      | H   |                     |       |      | H     | 236.52              | 不明      | 不明    |
|            |            |            |                     |         | 減少      | H   |                     |       |      | H     |                     |         |       |
| 行政財産       | 日野振興センター用地 | 日野町根雨71-1  | 2,605.09            | 不明      | 増加      | H   |                     |       |      | H     | 2,605.09            | 不明      | 不明    |
|            |            |            |                     |         | 減少      | H   |                     |       |      | H     |                     |         |       |
| 行政財産       | 日野振興センター用地 | 日野町根雨137-3 | 78.08               | 不明      | 増加      | H   |                     |       |      | H     | 78.08               | 不明      | 不明    |
|            |            |            |                     |         | 減少      | H   |                     |       |      | H     |                     |         |       |
| 小計         |            |            | 7,131.08            | 不明      |         |     |                     |       |      |       | 7,131.08            | 不明      |       |
| 行政財産       | 特殊車両車庫用地   | 日野町本郷12-3  | 633.03              | 不明      | 増加      | H   |                     |       |      | H     | 633.03              | 不明      | 不明    |
|            |            |            |                     |         | 減少      | H   |                     |       |      | H     |                     |         |       |
| 行政財産       | 特殊車両車庫用地   | 日野町本郷12-6  | 49.50               | 不明      | 増加      | H   |                     |       |      | H     | 49.50               | 不明      | 不明    |
|            |            |            |                     |         | 減少      | H   |                     |       |      | H     |                     |         |       |
| 行政財産       | 特殊車両車庫用地   | 日野町本郷25    | 897.85              | 不明      | 増加      | H   |                     |       |      | H     | 897.85              | 不明      | 不明    |
|            |            |            |                     |         | 減少      | H   |                     |       |      | H     |                     |         |       |
| 行政財産       | 特殊車両車庫用地   | 日野町本郷42-1  | 314.00              | 不明      | 増加      | H   |                     |       |      | H     | 314.00              | 不明      | 不明    |
|            |            |            |                     |         | 減少      | H   |                     |       |      | H     |                     |         |       |
| 行政財産       | 特殊車両車庫用地   | 日野町本郷92-1  | 2,631.85            | 不明      | 増加      | H   |                     |       |      | H     | 2,631.85            | 不明      | 不明    |
|            |            |            |                     |         | 減少      | H   |                     |       |      | H     |                     |         |       |
| 小計         |            |            | 4,526.23            | 不明      |         |     |                     |       |      |       | 4,526.23            | 不明      |       |
| 計          |            |            | 11,657.31           | 不明      |         |     |                     |       |      |       | 11,657.31           | 不明      |       |
| 普通財産       | 日野町宿舍用地    | 日野町舟場162-1 | 1,969.54            | 不明      | 増加      | H   |                     |       |      | H     | 1,969.54            | 不明      | 不明    |
|            |            |            |                     |         | 減少      | H   |                     |       |      | H     |                     |         |       |
| 普通財産       | 職員駐車場用地    | 日野町本郷92-1  | 180.00              | 不明      | 増加      | H   |                     |       |      | H     | 180.00              | 不明      | 不明    |
|            |            |            |                     |         | 減少      | H   |                     |       |      | H     |                     |         |       |
| 計          |            |            | 2,149.54            | 不明      |         |     |                     |       |      |       | 2,149.54            | 不明      |       |
| 合計         |            |            | 13,806.85           | 不明      |         |     |                     |       |      |       | 13,806.85           | 不明      |       |

イ 建物

(平成29年4月30日現在)

| 行政・普通財産の区分 | 施設名等       | 所在地        | 前年度末                |            | 本年度異動状況 |     |                     |       |      |       | 本年度末                |            | 備考         |
|------------|------------|------------|---------------------|------------|---------|-----|---------------------|-------|------|-------|---------------------|------------|------------|
|            |            |            | 面積(m <sup>2</sup> ) | 価額(円)      | 増減別     | 異動日 | 面積(m <sup>2</sup> ) | 価額(円) | 増減理由 | 登記年月日 | 面積(m <sup>2</sup> ) | 価額(円)      |            |
| 行政財産       | 日野振興センター庁舎 | 日野町根雨140-1 | 2,499.25            | 不明         | 増加      | H   |                     |       |      | H     | 2,499.25            | 不明         | RC4階建      |
|            | 渡り廊下       | 日野町根雨140-1 | 45.84               | 不明         | 増加      | H   |                     |       |      | H     | 45.84               | 不明         | S2階建       |
|            | 車庫棟(A)     | 日野町根雨140-1 | 128.70              | 不明         | 増加      | H   |                     |       |      | H     | 128.70              | 不明         | S1階建       |
|            | 車庫棟(B)     | 日野町根雨140-1 | 156.20              | 不明         | 増加      | H   |                     |       |      | H     | 156.20              | 不明         | S1階建       |
|            | ゴミステーション   | 日野町根雨140-1 | 16.40               | 不明         | 増加      | H   |                     |       |      | H     | 16.40               | 不明         | W1階建       |
|            | 自転車小屋      | 日野町根雨140-1 | 49.80               | 不明         | 増加      | H   |                     |       |      | H     | 49.80               | 不明         | W1階建       |
|            | 身障者用カーポート  | 日野町根雨140-1 | 35.28               | 不明         | 増加      | H   |                     |       |      | H     | 35.28               | 不明         | S1階建       |
|            | 無線局舎       | 日野町根雨140-1 | 126.90              | 23,198,750 | 増加      | H   |                     |       |      | H     | 126.90              | 23,198,750 | RC2階建      |
|            | 会議室棟       | 日野町根雨140-1 | 561.72              | 74,745,000 | 増加      | H   |                     |       |      | H     | 561.72              | 74,745,000 | RC2階建      |
|            | 喫煙所        | 日野町根雨140-1 | 4.68                | 不明         | 増加      | H   |                     |       |      | H     | 4.68                | 不明         | 鋼製プレハブ造平屋建 |
|            | 第二庁舎       | 日野町根雨71-1  | 650.00              | 不明         | 増加      | H   |                     |       |      | H     | 650.00              | 不明         | RC2階建      |
|            | 車庫         | 日野町根雨71-1  | 72.00               | 不明         | 増加      | H   |                     |       |      | H     | 72.00               | 不明         | S1階建       |
|            | 自転車小屋      | 日野町根雨71-1  | 10.00               | 不明         | 増加      | H   |                     |       |      | H     | 10.00               | 不明         | S1階建       |

| 行政・普通財産の区分 | 施設名等           | 所在地            | 前年度末                |             | 本年度異動状況 |     |                     |       |      |          | 本年度末                |                     | 備考 |
|------------|----------------|----------------|---------------------|-------------|---------|-----|---------------------|-------|------|----------|---------------------|---------------------|----|
|            |                |                | 面積(m <sup>2</sup> ) | 価額(円)       | 増減別     | 異動日 | 面積(m <sup>2</sup> ) | 価額(円) | 増減理由 | 登記年月日    | 面積(m <sup>2</sup> ) | 価額(円)               |    |
| 行政財産       | 特殊車両庫          | 日野町本郷<br>92-1  | 921.52              | 85,327,000  | 増加<br>H |     |                     | H     |      | 921.52   | 85,327,000          | W1階建<br>県土整備<br>部所管 |    |
|            | 倉庫・詰所          | 日野町本郷<br>12-3  | 36.00               | 不明          | 増加<br>H |     |                     | H     |      | 36.00    | 不明                  | W1階建<br>県土整備<br>部所管 |    |
|            | 防災倉庫           | 日野町舟場          | 80.00               | 1,728,000   | 増加<br>H |     |                     | H     |      | 80.00    | 1,728,000           | S1階建<br>県土整備<br>部所管 |    |
|            | 計              |                | 5,394.29            | 不明          |         |     |                     |       |      | 5,394.29 | 不明                  |                     |    |
| 普通財産       | 日野町宿舍(世<br>帯用) | 日野町舟場<br>162-1 | 324.40              | 60,936,004  | 増加<br>H |     |                     | H     |      | 324.40   | 60,936,004          | RC2階建               |    |
|            | 桑蓬館(単身用)       | 日野町舟場<br>162-1 | 699.31              | 170,299,170 | 増加<br>H |     |                     | H     |      | 699.31   | 170,299,170         | W2階建                |    |
|            | 計              |                | 1,023.71            | 231,235,174 |         |     |                     |       |      | 1,023.71 | 231,235,174         |                     |    |
|            | 合計             |                | 6,418.00            | 不明          |         |     |                     |       |      | 6,418.00 | 不明                  |                     |    |

ウ 山林  
該当なし

エ 動産(船舶、浮標、浮桟橋、浮ドック、航空機)  
該当なし

オ 物権  
該当なし

カ 無体財産権(特許権、著作権、商標権、実用新案件等)  
該当なし

キ 有価証券  
該当なし

(2) 金券類の受払状況

ア 金券の受払状況

(平成29年3月31日現在)

| 種 別         | 前年度末   | 本 年 度 中 |        | 本年度末   | 備 考 |
|-------------|--------|---------|--------|--------|-----|
|             |        | 購入額     | 使用額    |        |     |
|             | 円      | 円       | 円      | 円      |     |
| 郵便切手及び郵便はがき | 39,214 | 11,232  | 17,922 | 32,524 |     |
| 収入印紙        | 5,000  | 4,000   | 2,200  | 6,800  |     |
| 収入証紙        | 0      | 0       | 0      | 0      |     |
| タクシークーポン券   | 0      | 0       | 0      | 0      |     |
| 鉄道プリペイドカード  | 0      | 0       | 0      | 0      |     |
| 合 計         | 44,214 | 15,232  | 20,122 | 39,324 |     |

イ タクシーチケットの受払状況

(平成29年3月31日現在)

| 前年度末未使用枚数 | 本 年 度 中 |          | 本年度末 | 備 考 |
|-----------|---------|----------|------|-----|
|           | 購入枚数    | 使用枚数及び金額 |      |     |
| 枚         | 枚       | 枚        | 枚    |     |
| 47        | 0       | 0        | 47   |     |
|           |         | 0円       |      |     |



15 財産の貸付け及び使用許可調べ

(1) 土地及び建物

ア 土地

(平成29年4月30日現在)

| 行政・普通財産の区分 | 貸付(使用許可)目的           | 所在地        | 数量又は面積 | 貸付(使用許可)年月日 | 当初貸付(使用許可)年月日 | 貸付(使用許可)期間                | 貸付(使用)料(円) |             | 貸付(使用許可)先                             |                       | 備考 |  |
|------------|----------------------|------------|--------|-------------|---------------|---------------------------|------------|-------------|---------------------------------------|-----------------------|----|--|
|            |                      |            |        |             |               |                           | 単価         | 本年度の貸付(使用)料 | 住氏名                                   | 所名                    |    |  |
| 行政財産       | 共架柱敷地                | 日野町根雨140-1 | 1本     | 25.2.4      | 20.3.11       | 25.4.1<br>～<br>30.3.31    | 1,500      | 1,500       | 米子市加茂町2-51<br>中国電力(株)米子営業所            |                       |    |  |
|            | 電気通信設備設置             | 日野町根雨19-1  | 1本     | 27.1.22     | 22.3.31       | 27.4.1<br>～<br>32.3.31    | 1,500      | 1,500       | 鳥取市湯所町2丁目258<br>西日本電信電話(株)<br>鳥取支店    |                       |    |  |
|            | 管沢ダム管理のための光ケーブル添架用電柱 | 日野町根雨137-3 | 0.075㎡ | 27.2.13     | 17.10.11      | 27.4.1<br>～<br>32.3.31    | 無料         | 無料          | 米子市古豊千678<br>国土交通省中国地方整備局<br>日野川河川事務所 |                       |    |  |
|            | 造林公社西部出張所業務用駐車場      | 日野町根雨140-1 | 22.8㎡  | 28.2.26     | 15.4.1        | 28.4.1<br>～<br>29.3.31    | 14,881     | 4,960       | 鳥取市田園町4丁目207<br>(財)鳥取県造林公社            | 15-00157816<br>減免率2/3 |    |  |
|            | 造林公社西部出張所業務用駐車場      | 日野町根雨71-1  | 10.0㎡  | 28.2.26     | 23.4.4        | 28.4.1<br>～<br>29.3.31    | 6,470      | 2,156       | 鳥取市田園町4丁目207<br>(財)鳥取県造林公社            | 15-00157816<br>減免率2/3 |    |  |
|            | 日野郡鳥獣被害対策協議会業務用駐車場   | 日野町根雨71-1  | 10.0㎡  | 28.3.22     | 26.4.17       | 28.4.1<br>～<br>29.3.31    | 6,470      | 2,156       | 日野郡日野町根雨140-1<br>日野郡鳥獣被害対策協議会         | 15-00172207<br>減免率2/3 |    |  |
|            | 消火栓及び格納庫             | 日野町根雨140-1 | 1.35㎡  | 25.11.13    | 25.11.13      | 25.11.13<br>～<br>30.3.31  | 無料         | 無料          | 日野町根雨101<br>日野町長                      |                       |    |  |
|            | 工事現場事務所・仮設トイレ        | 日野町根雨71-1  | 200㎡   | 28.10.14    | 28.10.14      | 28.10.20<br>～<br>28.12.27 | 129,400    | 40,415      | 米子市古豊千225-1<br>(株)金田工務店               | 16-00123127           |    |  |
|            | 計                    |            |        |             |               |                           |            | 52,687      |                                       |                       |    |  |

| 行政・普通財産の区分 | 貸付(使用許可)目的                   | 所在地           | 数量又は面積           | 貸付(使用許可)年月日 | 当初貸付(使用許可)年月日 | 貸付(使用許可)期間              | 貸付(使用)料(円)      |             | 貸付(使用許可)先                          |                  | 備考 |
|------------|------------------------------|---------------|------------------|-------------|---------------|-------------------------|-----------------|-------------|------------------------------------|------------------|----|
|            |                              |               |                  |             |               |                         | 単価              | 本年度の貸付(使用)料 | 住氏名                                | 所名               |    |
|            | 電力供給配線共架柱の設置                 | 日野町舟場162-1    | 電柱1本<br>支線1条     | 27.2.2      | 12.4.1        | 27.4.1<br>~<br>32.3.31  | 月額・年額<br>3,000  | 3,000       | 米子市加茂町2-51<br>中国電力(株)米子営業所         |                  |    |
| 普通財産       | 共架用電柱                        | 日野町舟場162-1    | 1本               | 27.1.22     | 22.3.31       | 27.4.1<br>~<br>32.3.31  | 月額・年額<br>1,500  | 1,500       | 鳥取市湯所町2丁目258<br>西日本電信電話(株)<br>鳥取支店 |                  |    |
|            | 県発注工事に伴う現場事務所、作業員の駐車場及び仮設トイレ | 日野郡日野町根雨378-1 | 50m <sup>2</sup> | 28.2.18     | 28.2.18       | 28.2.20<br>~<br>28.5.19 | 月額・年額<br>30,948 | 0           | 日野郡日南町丸山340-1<br>(有)澤田建設           | H27繰収済<br>7,631円 |    |
| 計          |                              |               |                  |             |               |                         |                 | 4,500       |                                    |                  |    |
| 合計         |                              |               |                  |             |               |                         |                 | 57,187      |                                    |                  |    |

イ 建物

(平成29年4月30日現在)

| 行政・普通財産の区分 | 貸付(使用許可)目的       | 所在地        | 数量又は面積   | 貸付(使用許可)年月日 | 当初貸付(使用許可)年月日 | 貸付(使用許可)期間              | 貸付(使用)料(円)      |             | 貸付(使用許可)先                        |                       | 備考 |
|------------|------------------|------------|----------|-------------|---------------|-------------------------|-----------------|-------------|----------------------------------|-----------------------|----|
|            |                  |            |          |             |               |                         | 単価              | 本年度の貸付(使用)料 | 住氏名                              | 所名                    |    |
|            | 大宮ダム放流時通報装置の設置   | 日野町根雨140-1 | 0.5357㎡  | 28.2.15     | 15.4.1        | 28.4.1<br>～<br>29.3.31  | 月額・年額<br>830    | 9,960       | 広島市中区小町4-33<br>中国電力(株)           | 15-00149095           |    |
|            | 監督補助業務の執務室       | 日野町根雨140-1 | 3.3㎡     | 28.6.14     | 28.6.14       | 28.6.15<br>～<br>29.3.22 | 月額・年額<br>2,490  | 30,686      | 大山町西坪482<br>ダイニチ技研(株)            | 16-00040432           |    |
|            | 設計書閲覧用複写機の設置     | 日野町根雨140-1 | 1.34069㎡ | 28.2.22     | 15.4.1        | 28.4.1<br>～<br>29.3.31  | 月額・年額<br>1,660  | 13,280      | 倉吉市福庭町2-23<br>(財)鳥取県建設技術セ<br>ンター | 15-00154932<br>減免率1/3 |    |
| 行政財産       | 造林公社西部出張所の事務室    | 日野町根雨140-1 | 68.5㎡    | 28.2.26     | 15.4.1        | 28.4.1<br>～<br>29.3.31  | 月額・年額<br>57,270 | 229,080     | 鳥取市田園町207<br>(財)鳥取県造林公社          | 15-00157816<br>減免率2/3 |    |
|            | 日野郡鳥獣被害対策協議会の事務室 | 日野町根雨140-1 | 17.06㎡   | 28.3.22     | 27.3.4        | 28.4.1<br>～<br>29.3.31  | 月額・年額<br>14,940 | 59,760      | 日野郡日野町根雨140-1<br>日野郡鳥獣被害対策協議会    | 15-00172207<br>減免率2/3 |    |
|            | 自動販売機の設置         | 日野町根雨140-1 | 2.00㎡    | 26.4.25     | 26.4.25       | 26.4.30<br>～<br>31.3.31 | 月額・年額<br>40,538 | 40,538      | 東京都江東区亀戸1-42-20<br>ネオス(株)        |                       |    |
| 計          |                  |            |          |             |               |                         |                 | 383,304     |                                  |                       |    |
| 普通財産       |                  |            |          |             |               |                         |                 |             |                                  |                       |    |
| 計          |                  |            |          |             |               |                         |                 | 0           |                                  |                       |    |
| 合計         |                  |            |          |             |               |                         |                 | 383,304     |                                  |                       |    |

16 借受不動産明細調べ

| 区分         | 種別  | 借受(使用)目的       | 所在地                      | 数量又は積面    | 契約書の有無 | 契約の状況                    |                | 借料(円)  |  | 借受先<br>住氏名 | 備考 |
|------------|-----|----------------|--------------------------|-----------|--------|--------------------------|----------------|--------|--|------------|----|
|            |     |                |                          |           |        | 借受期間                     | 単価             | 本年度の借料 |  |            |    |
| 土地         | 保安林 | 俣野毛無山線歩道用地     | 江府町大字俣野字篠谷山1-2、1-4       | 1,636.97㎡ | 有      | 17.8.1<br>～<br>31.3.31   | 月額・年額<br>無料    | 無料     | 江府町大字江尾475<br>神奈川財産区管理者<br>江府町長        | 自動更新       |    |
|            | 保安林 | 俣野毛無山線歩道用地     | 江府町大字俣野字篠谷山1-3、足奥谷643-10 | 309.60㎡   | 有      | 17.8.1<br>～<br>31.3.31   | 月額・年額<br>無料    | 無料     | 江府町大字江尾475<br>江府町長                     | 自動更新       |    |
|            | 保安林 | 俣野毛無山線歩道用地     | 江府町大字俣野字篠谷山1-1           | 854.00㎡   | 有      | 27.4.1<br>～<br>31.9.30   | 月額・年額<br>無料    | 無料     | 鳥取市東町2丁目325<br>鳥取森林管理署長                |            |    |
|            | 雑種地 | 俣野毛無山線歩道用地     | 江府町大字俣野字篠谷山1-8           | 147.60㎡   | 有      | 17.8.1<br>～<br>29.3.31   | 月額・年額<br>150   | 1,800  | 鳥取市新品治1-2<br>中国電力(株)鳥取支社長              | 自動更新       |    |
|            | 保安林 | 船通山制札版用地       | 日南町大字上萩山滑鉄所1739-4        | 6.00㎡     | 有      | 17.11.10<br>～<br>31.3.31 | 月額・年額<br>無料    | 無料     | 個人(3名)                                 | 自動更新       |    |
|            | 原野  | 鍵掛峠園地事業        | 江府町大字御机字大平原837-5         | 6.93㎡     | 有      | 17.6.22<br>～<br>園地事業廃止まで | 月額・年額<br>無料    | 無料     | 江府町大字江尾475<br>米澤財産区管理者<br>江府町長         |            |    |
| その他<br>構築物 | 電柱  | 電源用ケーブルの<br>添架 | 江府町御机地内                  | 1本 1条     | 有      | 17.8.12<br>～<br>29.3.31  | 月額・年額<br>1,296 | 1,296  | 岡山市北区中山下2丁目1-90<br>西日本電信電話(株)<br>岡山支店長 | 自動更新       |    |
| 合計         |     |                |                          |           |        |                          |                | 3,096  |  |            |    |

17 職員住宅及び職員駐車場の管理状況調べ

該当なし

18 自動車(二輪を除く)の管理状況調べ

該当なし

19 寄附物件の受納状況調べ

該当なし

20 備品の処分状況調べ

該当なし

21 現金、有価証券、物品の亡失、損傷調べ

(1) 現金、有価証券、物品の亡失、損傷調べ

(平成29年3月31日現在)

| 現金、有価証券又は物品名 | 数量 | 金額                                   | 出納員又は使用者職氏名   | 亡失、損傷年月日、時             | 同左場所                       | 同左概要  | 報告年月日          | 会計局の審査結果 |
|--------------|----|--------------------------------------|---------------|------------------------|----------------------------|---|----------------|----------|
| 動産<br>(公用車)  | 1  | 円<br>リース車両<br>(6,091)                | 課長補佐<br>小島憲二  | 平成28年5月2日<br>午後3時頃     | 所属駐車場にて確認(損傷が発生した状況、原因は不明) | 左ドアミラー部ウィンカーを破損。                              | 平成28年<br>5月2日  | 無        |
| 動産<br>(公用車)  | 1  | 円<br>リース車両<br>(38,038)               | 非常勤職員<br>番原昌子 | 平成28年6月21日<br>午後2時30分頃 | 江府町武庫                      | 林道で後進した際、サイドミラーで確認できなかった石に衝突し、車両後部のバンパー右側を損傷。 | 平成28年<br>6月21日 | 無        |
| 動産<br>(公用車)  | 1  | 円<br>リース車両<br>(0)<br>(メンテナンス契約により無償) | 係長<br>白根貴之    | 平成28年8月8日<br>確認        | 所属駐車場にて確認(損傷が発生した状況は不明)    | タイヤトレッド部に小さな釘がささって左後輪がパンクしたものの。               | 平成28年<br>8月8日  | 無        |
| 動産<br>(公用車)  | 1  | 円<br>リース車両<br>(106,612)              | 非常勤職員<br>足羽裕子 | 平成28年9月16日<br>午後2時15分頃 | 米子市東町                      | 左レーン後方を直進してきた車両バンパーの右前部分が自車左後ドアに追突し損傷。        | 平成28年<br>9月20日 | 未処理      |
| 動産<br>(公用車)  | 1  | 円<br>リース車両<br>(8,208)                | 課長補佐<br>伊田寿明  | 平成28年9月27日<br>午前10時頃   | 日野町金持                      | 林道轍内に存在する角礫がタイヤに食い込み、強い圧力でタイヤが損傷。             | 平成28年<br>9月27日 | 無        |
| 動産<br>(公用車)  | 1  | 円<br>リース車両<br>(32,162)               | 課長補佐<br>野口哲也  | 平成28年9月28日<br>午前9時20分頃 | 日野町下黒坂                     | 道路中央寄りに埋けられた杭に自車の右バンパーを衝突させ損傷。                | 平成28年<br>9月28日 | 無        |

| 現金、有価証券又は物品名 | 数量 | 金額                      | 出納員又は使用者職氏名  | 亡失、損傷年月日、時             | 同左場所   | 同左概要   | 報告年月日       | 会計局の審査結果 |
|--------------|----|-------------------------|--------------|------------------------|--------|--|-------------|----------|
| 動産<br>(公用車)  | 1  | 円<br>リース車両<br>(206,800) | 主事<br>細田尚幸   | 平成28年11月6日<br>午後2時50分頃 | 日野町貝原  | 走行中ハンドル操作を誤り、路肩に脱輪し施設フェンス及びリース用2tダンプ、電柱に衝突し公用車を全損。 | 平成28年11月10日 | 未処理      |
| 動産<br>(除雪機)  | 1  | 除雪機<br>(14,872)         | 課長補佐<br>柏原昭則 | 平成29年1月24日<br>午前8時15分頃 | 日野町根雨  | 除雪作業中に融雪ホースを巻き込み、オーガハウジングとシャフトを破損。                 | 平成29年1月24日  | 未処理      |
| 動産<br>(公用車)  | 1  | リース車両<br>(43,308)       | 課長補佐<br>甲斐智行 | 平成29年1月26日<br>午前8時50分頃 | 江府町下蚊屋 | 降雪後の雪道脇の雪塊に車の端部が接触し左フロントバンパーを破損。                   | 平成29年1月26日  | 未処理      |
| 合計           | 9  | —<br>(505,728)          |              |                        |        |  |             |          |

(2) 物品の照合

| 照合年月日                         | 現物確認できなかった物品 | 現物が確認できなかった物品名 | 個数 |
|-------------------------------|--------------|----------------|----|
| 平成28年6月24日<br>～<br>平成28年7月15日 | ・有 (無)       |                |    |
|                               |              |                |    |
|                               |              |                |    |

2.2 職員旅費の執行状況調べ

(1) 旅行同の事前承認

| 旅行総件数 | 旅費システムで<br>発令日が発日<br>より遅い件数 ① | ①のうち履歴<br>で事前承認が<br>確認できた件数<br>② | ①のうち②以外<br>で緊急等特別な<br>理由があった件数<br>③ | 特別な理由もなく事前<br>承認がされていない件<br>数 (①-②-③) | 備 考 |
|-------|-------------------------------|----------------------------------|-------------------------------------|---------------------------------------|-----|
| 450   | 27                            | 1                                | 0                                   | 26                                    |     |

(2) 旅費概算の精算等

ア 概算私の精算が旅行完了日の翌日から2週間以上経過しているもの(零精算を除く) ..... ( 2 件中 0 件)

注 零精算も2週間以内の精算が必要であるが、調書には零精算以外を記載すること。

イ 精算私が旅行完了日の翌日から30日以上経過しているもの ..... ( 267 件中 23 件)

(3) 旅費の計算

| 用 務 先     | 旅 行 期 間                 | 用 務 内 容              | 支 出 金 額 | 備 考 |
|-----------|-------------------------|----------------------|---------|-----|
| 長野県伊那郡飯島町 | H29. 2. 10-H29. 2. 12   | (普及) 一般社団法人先進地研修     | 60,249  |     |
| 東京都八王子市   | H29. 2. 13-H29. 2. 17   | 平成28年度特用林産研修         | 53,614  |     |
| 石川県七尾市    | H29. 3. 4-H29. 3. 5     | スパー公務員講座(最終回)        | 49,040  |     |
| 熊本県菊池市    | H28. 12. 3-H28. 12. 5   | 奥大山プレミアム特別栽培米研修会視察研修 | 26,200  |     |
| 静岡県掛川市    | H28. 12. 15-H28. 12. 16 | 日南トマト生産部視察研修         | 16,654  |     |

(4) 旅費の適正執行の取組状況等

旅行命令権者の承認(発令を受ける前に出張することがないよう、事前の旅行申請を呼びかけてきたところではあるが、承認経路(上司)及び最終承認者(所属長)が不在のために承認が完了しなかった例も多く見られる。今後も既に予定されている出張については承認に要する日数を見込んで早めに申請手続きを行うよう所属内のルール化を図っていくこととしている。





# 地域振興課



2.3 合同庁舎に入居している団体等の調べ

(平成29年3月31日現在)

| 団体名                      | 職員数<br>人 | 当初入居<br>の年月日 | 面積<br>㎡ | 職員1人<br>当たりの<br>面積<br>㎡ | 許 可<br>使 用 料<br>(月又は年額)<br>円 | 減免<br>率<br>% | 共益費の<br>負担方法   | 備考 |
|--------------------------|----------|--------------|---------|-------------------------|------------------------------|--------------|--|----|
| (公財)鳥取県<br>造林公社西部<br>出張所 | 8        | H15.4.1      | 101.3   | 12.67                   | (年額)<br>236,196              | 66.7         | 電気代:総額/総面積×許可<br>面積<br>水道代:総額/総人数×入居<br>人数<br>※公有財産事務取扱規則に<br>よる |    |
| 日野郡鳥獣被<br>害対策協議会         | 3        | H26.4.1      | 27.06   | 9.02                    | (年額)<br>61,916               | 66.7         | 電気代:総額/総面積×許可<br>面積<br>水道代:総額/総人数×入居<br>人数<br>※公有財産事務取扱規則に<br>よる |    |

2.4 主な事務事業の実施状況

(1) 管内地方機関及び市町村との連携

「6 主な事務事業の実施状況」に詳細を記載。

(2) 広聴、広報等

① 県政相談等の処理

<平成28年4月～平成29年3月>

| 相談の種類 | 面談 | 電話 | 郵送・FAX・メール等 | 計 |
|-------|----|----|-------------|---|
| 県民の声  | 0  | 0  | 1           | 1 |

※「要留意」を除く

② 県政に係る広聴

該当なし

③ 情報公開・個人情報保護

|            |    |
|------------|----|
| 公文書開示請求件数  | 0件 |
| 個人情報開示請求件数 | 0件 |

④ 行政手続きに係る事務処理

該当なし

(3) NPO、ボランティアとの協働

該当なし

(4) 国際交流の推進

該当なし

(5) 地域振興

① 中山間地域振興

「6 主な事務事業の実施状況」に詳細を記載。

② 定住促進

ア 管内の町と連携し、日野郡3町への移住者同士のネットワーク構築及び地元住民との交流を目的とした交流会を2回開催した。

(ア) 日野郡1JUターン者とじげの者交流会 in 日野町

- ・日時:平成28年7月22日
- ・会場:日野町山村開発センター
- ・参加者:約50名

(イ) 日野郡 I J U ターン者とじげの者交流会 i n 江府町

- ・日時：平成 29 年 1 月 20 日
- ・会場：江府町山村開発センター
- ・参加者：約 70 名

イ 管内 3 町に対して、移住定住施策の推進に係る相談受け入れや助言を行うとともに、移住定住推進交付金を交付した。

【平成 28 年度移住定住推進交付金交付実績】

○平成 28 年度移住定住推進交付金対象事業

|                    | 日南町   |                   | 日野町   |                  | 江府町   |              |
|--------------------|-------|-------------------|-------|------------------|-------|--------------|
|                    | 件数・戸数 | 事業費(千円)           | 回数・件数 | 事業費(千円)          | 件数・戸数 | 事業費(千円)      |
| 移住相談員の配置           | 1 件   | 1,000             | —     | —                | —     | —            |
| 移住者のための空き家改修補助     | 2 件   | 78                | 3 件   | 1,500            | —     | —            |
| 移住者のための空き家家財道具処分補助 | 4 件   | 142               | —     | —                | 2 件   | 132          |
| お試し住宅の整備           | —     | —                 | —     | —                | 1 戸   | 2,000        |
| 空き家修繕費概算見積り委託      | 7 件   | 70                | —     | —                | —     | —            |
| 移住者受入地域組織・団体の立ち上げ  | —     | —                 | 1 件   | 487              | —     | —            |
| 合計<br>(前年度)        |       | 1,290<br>(12,210) |       | 1,987<br>(1,120) |       | 2,132<br>(5) |

③交流促進・観光振興

「6 主な事務事業の実施状況」に詳細を記載。

(6) 商工業の振興等  
該当なし

(7) 農商工連携の推進  
該当なし

(8) 危機管理の対応

・マニュアルの整備

災害対策本部運営、情報連絡員業務要項、消防計画、新型インフルエンザ、鳥インフルエンザ、口蹄疫、原子力防災

・研修・訓練の実施

災害情報システム操作、情報連絡員（リエゾン）、鳥インフルエンザ対応、原子力防災、緊急地震速報（Jアラート）対応

(9) その他

①窓口受付件数

| 業務名 | 相談区分      |           |                  | 受付<br>(D) | 合計<br>(C)+(D) |
|-----|-----------|-----------|------------------|-----------|---------------|
|     | 窓口<br>(A) | 電話<br>(B) | 小計(A)+(B)<br>(C) |           |               |
| 税 務 | 140       | 4         | 144              | 132       | 276           |

②犬、猫の引取件数（西部生活環境局へ引き渡し）

| 区分 | 件数 | 頭数 |
|----|----|----|
| 犬  | 1  | 1  |
| 猫  | 17 | 26 |

# 農 林 業 振 興 課



23 事業別予算執行状況調べ

(1) 事業の執行状況

|            |   |                |
|------------|---|----------------|
| 目 名        | 農業総務費   | (平成29年4月30日現在) |
| 事業名        | 左 の 事 業 内 訳   |                |
| 木材産業雇用支援事業 | 県産原木又は県産材を取扱う木材産業事業者が新たに人材を確保し、OJT等の研修に必要な経費を助成<br>(株)オロチ<br>H27年度採用 4名<br>H28年度採用 6名 |                |

(2) 工事請負費 該当なし

(3) 補助金

予算科目 (農業総務費)

(平成29年4月30日現在)

① 国 補 分 該当なし

② 単 県 分 現年

(単位:円)

| 補助金等の名称<br>(補助金の創設年度)     | 交付先    | 間<br>接 | 補助対象事業費     | 実施計画承認又は内示年月日 | 着手年月日     | 額の確定年月日    | 支出の状況     |           |           | 備考   |
|---------------------------|--------|--------|-------------|---------------|-----------|------------|-----------|-----------|-----------|--|
|                           |        |        |             | 交付申請年月日       | 完了年月日     | 検 査 年月日    | 概算払・精算払の別 | 支 出 年月日   | 金 額       |  |
| 事業の内容                     |        |        | 補助率及び補助金額   | 交付決定年月日       | 実績報告年月日   | 審査・現地調査年月日 |           |           |           |  |
| 木材産業雇用支援事業費補助金<br>(H20年度) | (株)オロチ |        | 8,453,138   | (H27.04.23)   | -         | H29.01.13  | 精算払       | H29.01.24 | 2,429,178 | 16-00136234  |
| 県産材による木材産業振興と雇用拡大         |        |        | (補助率:10/10) | H28.03.01     | H28.12.06 | -          |           |           |           |  |
| 木材産業雇用支援事業費補助金<br>(H20年度) | (株)オロチ |        | 8,453,138   | (H27.05.13)   | -         | -          |           |           |           | 債務負担行為<br>H27支出負担<br>2,429,178                             |
| 県産材による木材産業振興と雇用拡大         |        |        | (補助率:10/10) | H28.03.14     | H28.12.26 | -          |           |           |           |  |
| 木材産業雇用支援事業費補助金<br>(H20年度) | (株)オロチ |        | 11,980,364  | (H28.06.07)   | -         | -          |           |           |           | 16-00172063<br>H28支出負担<br>5,024,564<br>債務負担行為<br>6,883,406 |
| 県産材による木材産業振興と雇用拡大         |        |        | (補助率:10/10) | H29.03.13     | -         | -          |           |           |           |  |
| 木材産業雇用支援事業費補助金<br>(H20年度) | (株)オロチ |        | 11,980,364  | (H28.06.14)   | -         | -          |           |           |           |  |
| 県産材による木材産業振興と雇用拡大         |        |        | (補助率:10/10) | H29.03.15     | -         | -          |           |           |           |  |
| 単県分計                      |        |        |             |               |           |            |           |           | 2,429,178 |  |

(4) 委託料  
該当なし

23 事業別予算執行状況調べ

(1) 事業の執行状況

| 目名                 | 林業振興費  | (平成29年4月30日現在) |
|--------------------|--|----------------|
| 節名                 | 左の事業内訳   |                |
| 森林整備地域活動支援交付金事業    | 森林所有者又は森林経営の委託を受けた者による計画の作成、森林施業の集約化、並びに森林所有者等による施業の実施に不可欠な地域活動に対する支援。<br>・森林経営計画作成促進(共同計画等)<br>積算基礎森林面積(ha)×上限8,000円/ha<br>(積算基礎森林面積) 日野町 277.86 ha 江府町 216.64 ha 計 494.50 ha   |                |
| 森林整備担い手育成対策事業      | 林業事業者が雇用する林業労働者に係る社会保険料の事業主体負担に要する経費及び安全衛生技能講習等の受講に要する経費を助成する。<br>雇用条件改善事業 15名<br>安全衛生技能講習支援事業 5名<br>安全・安心を確保するための装備・器具等購入費助成 157<br>伐木等技能競技大会開催等支援事業 43名参加  |                |
| 間伐材搬出促進事業          | 間伐材の原木市場、製材加工施設等への出荷・販売に要する経費の助成<br>日南町、日野町、日南町森林組合、鳥取日野森林組合、(有)シンコウ産業、個人<br>計6事業主体<br>搬出材積 65,707m <sup>3</sup>   |                |
| 林業再生事業             | 高性能林業機械の購入又はリース・レンタルに係る経費への助成<br>購入:グラップル 2台<br>リース:スイングヤーダ 1台 グラップル 3台 バックホウ 4台 ハーベスタ 1台  |                |
| 緑の産業活力創生プロジェクト基金事業 | 森林組合等が林内路網整備に要する経費への助成<br>・林業専用道作設<br>(財)鳥取県造林公社 2路線<br>日南町森林組合 1路線<br>鳥取日野森林組合 1路線  |                |
| 鳥取県合板・製材生産性強化対策事業  | 「総合的なTPP関連政策大綱」に即し、地域材の競争力強化に向け、生産性向上等の体質強化を図るための合板・製材工場等に向けて原木を安定的に供給するための間伐材の生産及び路網整備等を一体的に実施する取組を支援することを目的として交付する。<br>・間伐材生産<br>間伐材の生産 83.42 ha(計画面積)<br>関連条件整備活動(森林作業道の整備) 8,725 m (計画面積)<br>・木材加工流通施設等整備<br>選別機等一式<br>・林業専用道<br>(財)鳥取県財団公社 5路線、江府町 1路線、日南町森林組合 3路線、鳥取日野森林組合 3路線   |                |
| 鳥取県原木しいたけブランド化推進事業 | 鳥取県産原木しいたけのブランド化を推進するため、原木しいたけの生産体制の整備、原木の安定確保を行う生産者等の取組みを支援。<br>原木安定供給支援 鳥取式作業道 1,672m開設<br>生産拡大支援 植菌本数 8,970本  |                |
| 森と海の交流体験プロジェクト支援事業 | 県民が森と海のつながりについて学びながら交流することにより、上下流や地域の絆を深めるとともに、グリーンツーリズムの推進を図るための行動についての支援。<br>・魚の水揚げ見学及び日野川写真塾(H28.6.25(土)参加者:20名)<br>・日野川一斉清掃&日野川の生き物調べ(H28.7.3(日)参加者:32名)<br>・日野川の自然環境と希少生物を守る体験交流(H28.7.8(金)参加者21名)(H28.8.1(月)参加者44名)<br>・日吉津海岸クリーン作戦&日野川河口・海岸学習体験交流<br>(H28.8.28(日)参加者 清掃:36名 学習会:21名)<br>・日野川源流探訪(H28.9.24(土)参加者:28名)<br>・地域の自然を守る外来種除去活動&わくわく自然体験交流<br>(H28.10.16(日)参加者 除去活動:42名 自然体験:27名)<br>・平成のふいご祭り見学&日野川写真塾(H28.11.6(日)参加者:14名)<br>・「森と海のつながり&上下流の交流」学習資料の作成・配布 2,000部 |                |
| 森林環境保全税関連事業        | 放置された竹林を整備することによる竹林の環境改善に助成した。<br>江府町 0.29ha、日野町0.11ha、日南町0.46ha   |                |

(2) 工事請負費  
該当なし



(3)補助金

予算科目 (林業振興費)

(平成29年4月30日現在)

① 国 補 分

(単位:円)

| 補助金等の名称                   | 交付先         | 間接 | 補助対象経費        | 実施計画承認<br>又は内示年月<br>日 | 着手年月日       | 額の確定<br>年月日    | 支出の状況                    |           |            | 備考                               |
|---------------------------|-------------|----|---------------|-----------------------|-------------|----------------|--------------------------|-----------|------------|----------------------------------|
|                           |             |    |               | 交付申請<br>年月日           | 完了年月日       | 検査<br>年月日      | 概算<br>払<br>精算<br>払<br>の別 | 支出年月日     | 金額         |                                  |
| 事業の内容                     |             |    | 補助率及び<br>補助金額 | 交付決定<br>年月日           | 実績報告<br>年月日 | 審査・実地<br>調査年月日 |                          |           |            |                                  |
| 森林整備活動支援交付金等森林整備地域活動支援交付金 | 日野町         | 一部 | 2,058,269     | -                     | -           | H29.4.19       |                          |           |            | 17-00004315                      |
| 森林経営計画作成に対する補助            |             |    | (補助率:定額)      | H29.3.24              | H29.3.29    | -              |                          |           |            |                                  |
| 森林整備活動支援交付金等森林整備地域活動支援交付金 | 日野町         | 一部 | 1,564,134     | (H28.9.8)             | H29.3.28    | H29.4.5        |                          |           |            |                                  |
| 森林経営計画作成に対する補助            |             |    | (補助率:定額)      | H28.8.30              | H29.3.31    | -              |                          |           |            |                                  |
| 森林整備活動支援交付金等森林整備地域活動支援交付金 | 江府町         | 一部 | 1,670,005     | -                     | -           | H29.4.19       |                          |           |            | 17-00007536                      |
| 森林経営計画作成に対する補助            |             |    | (補助率:定額)      | H28.8.30              | H29.3.31    | -              |                          |           |            |                                  |
| 小計                        |             |    |               |                       |             |                |                          |           | 0          |                                  |
| 鳥取県合板・製材生産性強化対策事業費補助金     | 日南町森林組合     |    | 68,336,000    | -                     | H29.2.6     |                |                          |           |            | 17-00020317                      |
| 間伐材生産に関する補助               |             |    | (補助率:定額)      | H29.3.24              |             |                |                          |           |            | 繰越<br>68,336,000<br>(36,341,827) |
| 鳥取県合板・製材生産性強化対策事業費補助金     | 鳥取日野森林組合    |    | 6,000,000     | -                     | H29.4.5     |                |                          |           |            | 17-00020366                      |
| 間伐材生産に関する補助               |             |    | (補助率:定額)      | H29.3.27              |             |                |                          |           |            | 繰越<br>6,000,000<br>(6,000,000)   |
| 鳥取県合板・製材生産性強化対策事業費補助金     | 日南町         | 全部 | 119,142,000   | (H29.2.24)            | H29.3.24    | H29.3.7        | -                        |           |            | 17-00021040                      |
| 木材加工流通施設等整備               |             |    | (補助率:1/2)     | (H29.3.3)             | H29.3.28    | -              | -                        |           |            | 繰越(全額)                           |
| 小計                        |             |    |               |                       |             |                |                          |           | 0          |                                  |
| 緑の産業活力創生プロジェクト基金事業費補助金    | (公財)鳥取県造林公社 |    | (40,388,000)  | -                     | H28.5.11    | -              | 概算払                      | H28.12.20 | 9,999,720  | 16-00175069                      |
| 路網整備                      |             |    | (補助率:10/10)   | (40,388,000)          | (H28.4.28)  | H29.02.22      | 概算払                      | H29.2.28  | 24,521,400 | 繰越<br>25,000,000<br>(25,000,000) |
| 緑の産業活力創生プロジェクト基金事業費補助金    | 日南町森林組合     |    | (25,000,000)  | -                     | H28.5.12    | -              | 概算払                      | H28.8.2   | 1,288,000  | 16-00168386                      |
| 路網整備                      |             |    | (補助率:10/10)   | (25,000,000)          | (H28.4.25)  | H29.3.10       | 概算払                      | H28.11.15 | 5,000,000  | 繰越<br>13,849,140<br>(13,849,140) |
| 路網整備                      |             |    | 22,050,000    | (H28.5.11)            | H29.3.14    | -              |                          |           |            |                                  |

| 補助金等の名称<br>事業の内容       | 交付先  | 間<br>接 | 補助対象経費<br>補助率及び<br>補助金額 | 実施計画承認<br>又は内示年月<br>日 | 着手年月日       | 額の確定<br>年月日           | 支出の状況                    |                      |                        | 備考  |
|------------------------|--|--------|-------------------------|-----------------------|-------------|-----------------------|--------------------------|----------------------|------------------------|---|
|                        |  |        |                         | 交付申請<br>年月日           | 完了年月日       | 検<br>査<br>年<br>月<br>日 | 概算<br>払<br>精算<br>払<br>の別 | 支出年月日                | 金<br>額                 |   |
|                        |  |        |                         | 交付決定<br>年月日           | 実績報告<br>年月日 | 審査・実地<br>調査年月日        |                          |                      |                        |   |
| 緑の産業活力創生プロジェクト基金事業費補助金 | 鳥取日野森林組合   |        | 25,000,000              | -                     | H28.8.9     | -                     | 概算払<br>概算払               | H28.3.13<br>H29.2.14 | 5,800,000<br>7,000,000 | 16-00175292<br>繰越<br>13,176,000<br>(12,200,000) |
| 路網整備                   |  |        | (補助率:10/10)             | (H28.8.3)             |             |                       |                          |                      |                        |   |
|                        |  |        | 25,000,000              | (H28.8.8)             |             |                       |                          |                      |                        |   |
| 小計                     |  |        |                         |                       |             |                       |                          |                      | 53,609,120             |   |
| 鳥取県合板・製材生産性強化対策事業費補助金  | (公財)鳥取県造林公社  |        | 94,750,000              | -                     | H29.2.23    | -                     |                          |                      |                        | 16-00180495<br>繰越<br>94,750,000<br>(94,750,000) |
| 路網整備                   |  |        | (補助率:10/10)             | (H29.1.27)            |             |                       |                          |                      |                        |   |
|                        |  |        | 94,750,000              | (H29.2.10)            |             |                       |                          |                      |                        |   |
| 鳥取県合板・製材生産性強化対策事業費補助金  | 日南町森林組合  |        | 76,950,000              | -                     | H29.2.6     | -                     | 概算払                      | H29.3.31             | 2,612,380              | 16-00177188<br>繰越<br>74,337,260<br>(68,637,620) |
| 路網整備                   |  |        | (補助率:10/10)             | (H29.1.20)            |             |                       |                          |                      |                        |   |
|                        |  |        | 71,250,000              | (H29.2.3)             |             |                       |                          |                      |                        |   |
| 鳥取県合板・製材生産性強化対策事業費補助金  | 鳥取日野森林組合   |        | 44,820,000              | -                     | H29.2.17    | -                     |                          |                      |                        | 16-00180347<br>繰越<br>44,820,000<br>(41,500,000) |
| 路網整備                   |  |        | (補助率:10/10)             | (H29.1.26)            |             |                       |                          |                      |                        |   |
|                        |  |        | 41,500,000              | (H29.2.6)             |             |                       |                          |                      |                        |   |
| 鳥取県合板・製材生産性強化対策事業費補助金  | 江府町  |        | 23,750,000              | -                     | H29.2.7     | -                     |                          |                      |                        | 16-00180557<br>繰越<br>23,750,000<br>(23,750,000) |
| 路網整備                   |  |        | (補助率:10/10)             | (H29.1.27)            |             |                       |                          |                      |                        |   |
|                        |  |        | 23,750,000              | (H29.2.7)             |             |                       |                          |                      |                        |   |
| 小計                     |  |        |                         |                       |             |                       |                          |                      | 2,612,380              |   |
| 国補分計                   |  |        |                         |                       |             |                       |                          |                      | 56,221,500             |   |
| 表の補足説明                 | 1 「交付申請年月日」及び「交付決定年月日」欄の( )書きは、変更のあるものの当初の年月日である。<br>2 翌年度繰越分の期間・繰越事業費を「備考」欄に記載する場合の( )書きは補助金相当額である。 |        |                         |                       |             |                       |                          |                      |                        |   |

| 補助金等の名称<br>(補助金の創設年度)            | 交付先           | 間<br>接 | 補助対象事業<br>費 | 実施計画承認<br>又は内示年月日       | 着手年月<br>日   | 額の確定<br>年月日    | 支出の状況                 |           |           | 備 考         |
|----------------------------------|---------------|--------|-------------|-------------------------|-------------|----------------|-----------------------|-----------|-----------|-------------|
|                                  |               |        |             | 交付申請<br>年月日             | 完了年月<br>日   | 検 査<br>年月日     | 概算<br>払・<br>精算<br>払の別 | 支出<br>年月日 | 金 額       |             |
|                                  |               |        |             | 交付決定<br>年月日             | 実績報告<br>年月日 | 審査・現地<br>調査年月日 |                       |           |           |             |
| 森林整備担い手育成<br>対策事業費補助金<br>(H14年度) | 日南町           | 全部     | 3,028,763   | -                       | -           | H29.04.17      | 精算払                   | H29.4.28  | 757,187   | 17-00012399 |
| (補助率:1/4)                        |               |        | (H28.5.26)  | H29.03.31               | -           |                |                       |           |           |             |
| 林業労働者の労働<br>条件の改善                |               |        | 757,187     | (H28.5.31)<br>H28.07.21 | H29.04.04   | -              |                       |           |           |             |
| 森林整備担い手育成<br>対策事業費補助金<br>(H14年度) | 日野町           | 全部     | 1,457,127   | -                       | -           | H29.04.17      | 精算払                   | H29.4.28  | 364,281   | 17-00012302 |
| (補助率:1/4)                        |               |        | H28.06.03   | H29.03.28               | -           |                |                       |           |           |             |
| 林業労働者の労働<br>条件の改善                |               |        | 364,281     | H28.06.06               | H29.03.28   | -              |                       |           |           |             |
| 森林整備担い手育成<br>対策事業費補助金<br>(H14年度) | 江府町           | 全部     | 957,763     | -                       | -           | H29.04.19      |                       |           |           | 17-00013127 |
| (補助率:1/4)                        |               |        | H28.10.26   | H29.03.31               | -           |                |                       |           |           |             |
| 林業労働者の労働<br>条件の改善                |               |        | 239,440     | (H28.5.31)<br>H28.11.01 | H29.04.05   | -              |                       |           |           |             |
| 森林整備担い手育成<br>対策事業費補助金<br>(H14年度) | 西岡林業          |        | 40,527      | -                       | -           | H28.11.22      | 精算払                   | H28.12.9  | 20,263    | 16-00109516 |
| (補助率:1/2)                        |               |        | H28.11.10   | H28.10.14               | -           |                |                       |           |           |             |
| 安全衛生技能講習<br>支援                   |               |        | 20,263      | H28.11.22               | H28.10.14   | -              |                       |           |           |             |
| 森林整備担い手育成<br>対策事業費補助金<br>(H14年度) | 山陰丸和<br>(株)   |        | 20,856      | -                       | -           | H28.10.14      | 精算払                   | H28.10.21 | 10,428    | 16-00095155 |
| (補助率:1/2)                        |               |        | H28.09.29   | H28.08.18               | -           |                |                       |           |           |             |
| 安全衛生技能講習<br>支援                   |               |        | 10,428      | H28.10.14               | H28.08.18   | -              |                       |           |           |             |
| 森林整備担い手育成<br>対策事業費補助金<br>(H14年度) | (有)サン<br>グリーン |        | 72,224      | -                       | -           | H29.01.11      | 精算払                   | H29.1.20  | 36,112    | 16-00135821 |
| (補助率:1/2)                        |               |        | H28.12.26   | H28.12.05               | -           |                |                       |           |           |             |
| 安全衛生技能講習<br>支援                   |               |        | 36,112      | H29.01.11               | H28.12.05   | -              |                       |           |           |             |
| 森林整備担い手育成<br>対策事業費補助金<br>(H14年度) | (有)サン<br>グリーン |        | 211,540     | -                       | -           | H28.10.11      | 精算払                   | H28.10.21 | 105,770   | 16-00093818 |
| (補助率:1/2)                        |               |        | H28.06.07   | H28.09.20               | -           |                |                       |           |           |             |
| 安全安心を確保する<br>ための装備・器具等<br>購入費助成  |               |        | 105,770     | H28.06.08               | H28.09.30   | -              |                       |           |           |             |
| 森林整備担い手育成<br>対策事業費補助金<br>(H14年度) | 鳥取日野<br>森林組合  |        | 156,070     | -                       | -           | H29.03.10      | 精算払                   | H29.3.21  | 78,034    | 16-00166431 |
| (補助率:1/2)                        |               |        | H29.01.18   | H29.02.21               | -           |                |                       |           |           |             |
| 安全安心を確保する<br>ための装備・器具等<br>購入費助成  |               |        | 78,034      | (H28.9.8)<br>H29.01.24  | H29.03.01   | -              |                       |           |           |             |
| 森林整備担い手育成<br>対策事業費補助金<br>(H14年度) | 日南町森<br>林組合   |        | 955,237     | -                       | -           | H29.03.21      | 精算払                   | H29.3.28  | 477,587   | 16-00167941 |
| (補助率:1/2)                        |               |        | H28.10.17   | H29.02.24               | -           |                |                       |           |           |             |
| 安全安心を確保する<br>ための装備・器具等<br>購入費助成  |               |        | 477,587     | H28.10.26               | H29.03.07   | -              |                       |           |           |             |
| 森林整備担い手育成<br>対策事業費補助金<br>(H14年度) | 日南町森<br>林組合   |        | 191,117     | -                       | -           | H29.03.29      | 精算払                   | H29.4.14  | 87,434    | 16-00179677 |
| (補助率:1/2)                        |               |        | H28.11.09   | H28.12.08               | -           |                |                       |           |           |             |
| 伐木等技能競技大会<br>開催                  |               |        | 87,434      | H28.11.10               | H28.12.08   | -              |                       |           |           |             |
| 小 計                              |               |        |             |                         |             |                |                       |           | 1,937,096 |             |

| 補助金等の名称<br>(補助金の創設年度)                     | 交付先                        | 間<br>接 | 補助対象事業<br>費   | 実施計画承認<br>又は内示年月日 | 着手年月<br>日   | 額の確定<br>年月日    | 支出の状況                                  |           |             | 備 考         |
|---|----------------------------|--------|---------------|-------------------|-------------|----------------|--|-----------|-------------|-------------|
|   |                            |        |               | 交付申請<br>年月日       | 完了年月<br>日   | 検 査<br>年月日     | 概算<br>払・<br>精算<br>払の別                  | 支出<br>年月日 | 金 額         |             |
| 事業の内容                                     |                            |        | 補助率及び<br>補助金額 | 交付決定<br>年月日       | 実績報告<br>年月日 | 審査・現地<br>調査年月日 |  |           |             |             |
| 間伐材搬出等事業<br>費補助金<br>(H19年度)               | 日南町                        |        | 7,416,771     | -                 | -           | H29.02.07      | 精算払                                    | H29.02.14 | 7,416,771   | 16-00146295 |
| 間伐材を市場又は<br>チップ工場へ販売し<br>た材積の補助           |                            |        | (補助率:定額)      | H28.04.14         | H29.01.12   | -              |  |           |             |             |
|   |                            |        | 7,416,771     | H28.04.25         | H29.01.25   | -              |  |           |             |             |
| 間伐材搬出等事業<br>費補助金<br>(H19年度)               | 日野町                        |        | 1,500,000     | -                 | -           | H29.03.10      | 精算払                                    | H29.03.21 | 1,500,000   | 16-00166351 |
| 間伐材を市場又は<br>チップ工場へ販売し<br>た材積の補助           |                            |        | (補助率:定額)      | H28.04.26         | H29.03.03   | -              |  |           |             |             |
|   |                            |        | 1,500,000     | H28.04.27         | H29.03.03   | -              |  |           |             |             |
| 間伐材搬出等事業<br>費補助金<br>(H19年度)               | 日南町森<br>林組合                |        | 163,902,339   | -                 | -           | H29.05.02      | 概算払<br>概算払<br>概算払                      | H28.08.09 | 52,164,663  | 17-00026551 |
| 間伐材を市場又は<br>チップ工場へ販売し<br>た材積の補助           |                            |        | (補助率:定額)      | (H28.04.28)       | H29.03.17   | H29.03.31      |  | -         | H28.11.11   |             |
|   |                            |        | 163,902,339   | (H28.05.11)       | H29.03.22   | H29.04.20      | -                                      | H29.02.17 | 38,175,855  |             |
| 間伐材搬出等事業<br>費補助金<br>(H19年度)               | 鳥取日野<br>森林組合               |        | 17,938,065    | -                 | -           | H29.04.26      | 概算払                                    | H29.01.13 | 5,208,330   | 17-00019742 |
| 間伐材を市場又は<br>チップ工場へ販売し<br>た材積の補助           |                            |        | (補助率:定額)      | H28.04.28         | H29.03.31   | -              |  |           |             |             |
|   |                            |        | 17,938,065    | H28.05.02         | H29.04.20   | -              |  |           |             |             |
| 間伐材搬出等事業<br>費補助金<br>(H19年度)               | (有)シン<br>コウ産業              |        | 6,059,880     | -                 | -           | H29.04.21      | 概算払<br>概算払<br>概算払<br>概算払<br>概算払<br>概算払 | H28.07.29 | 459,045     | 17-00018134 |
| 間伐材を市場又は<br>チップ工場へ販売し<br>た材積の補助           |                            |        | (補助率:定額)      | H28.04.28         | H29.03.30   | -              |  | H28.09.02 | 544,668     |             |
|   |                            |        | 6,059,880     | H28.05.11         | H29.04.07   | -              | H28.09.30                              | 615,582   |             |             |
|   |                            |        |               |                   |             |                | H28.10.18                              | 711,510   |             |             |
|   |                            |        |               |                   |             |                | H28.12.13                              | 1,271,682 |             |             |
|   |                            |        |               |                   |             |                | H29.02.14                              | 1,243,005 |             |             |
|   |                            |        |               |                   |             |                | H29.03.24                              | 626,922   |             |             |
| 間伐材搬出等事業<br>費補助金<br>(H19年度)               | 個人                         |        | 304,224       | -                 | -           | H29.03.15      | 精算払                                    | H29.03.24 | 300,000     | 16-00168002 |
| 間伐材を市場又は<br>チップ工場へ販売し<br>た材積の補助           |                            |        | (補助率:定額)      | H28.04.14         | H29.03.03   | -              |  |           |             |             |
|   |                            |        | 300,000       | H28.04.27         | H29.03.10   | -              |  |           |             |             |
| 小 計                                       |                            |        |               |                   |             |                |  |           | 157,022,664 |             |
| 鳥取県原木しいたけ<br>ブランド化推進事業<br>費補助金<br>(H27年度) | 日野町し<br>いたけ原<br>木林プラ<br>ン  |        | (1,768,000)   | -                 | H28.9.1     | H27.12.15      | 精算払                                    | H28.12.22 | 1,299,600   | 16-00124332 |
| 原木安定供給支援<br>(作業道開設)                       |                            |        | (補助率:定額)      | 1,299,600         | H28.7.19    | H28.12.9       |  |           |             |             |
|   |                            |        | 1,299,600     | H28.7.27          | H28.12.12   | H28.12.12      |  |           |             |             |
| 鳥取県原木しいたけ<br>ブランド化推進事業<br>費補助金<br>(H27年度) | 久住地区<br>しいたけ<br>原木林プラ<br>ン |        | (1,531,000)   | -                 | H28.10.11   | H28.12.15      | 精算払                                    | H28.12.22 | 784,320     | 16-00126018 |
| 原木安定供給支援<br>(作業道開設)                       |                            |        | (補助率:定額)      | 784,320           | (H28.7.19)  | H28.10.26      |  |           |             |             |
|   |                            |        | (1,140,000)   | (H28.7.26)        | H28.11.1    | H28.12.14      | H28.12.14                              |           |             |             |
|   |                            |        | 784,320       |                   |             |                |  |           |             |             |
| 鳥取県原木しいたけ<br>ブランド化推進事業<br>費補助金<br>(H27年度) | 上菅地区<br>原木安定<br>供給協定       |        | (950,000)     | -                 | H28.9.12    | H29.4.28       | 精算払                                    |           |             | 17-00018665 |
| 原木安定供給支援<br>(作業道開設)                       |                            |        | (補助率:定額)      | 1,044,278         | H28.7.19    | H29.3.31       |  |           |             |             |
|   |                            |        | 950,000       | H28.7.26          | H29.4.20    | H29.4.20       |  |           |             |             |
| 鳥取県原木しいたけ<br>ブランド化推進事業<br>費補助金<br>(H27年度) | 個人                         |        | (70,500)      | -                 | -           | H29.4.17       | 精算払                                    | H29.4.28  | 70,500      | 17-00011792 |
| 生産拡大支援                                    |                            |        | (補助率:定額)      | 105,488           | H28.9.21    | H29.3.31       |  |           |             |             |
|   |                            |        | 70,500        | H28.9.26          | H29.4.14    | H29.4.14       |  |           |             |             |

| 補助金等の名称<br>(補助金の創設年度)                     | 交付先          | 間<br>接 | 補助対象事業<br>費   | 実施計画承認<br>又は内示年月日 | 着手年月<br>日   | 額の確定<br>年月日    | 支出の状況                 |           |           | 備 考         |
|---|--------------|--------|---------------|-------------------|-------------|----------------|-----------------------|-----------|-----------|-------------|
|   |              |        |               | 交付申請<br>年月日       | 完了年月<br>日   | 検 査<br>年月日     | 概算<br>払・<br>精算<br>払の別 | 支出<br>年月日 | 金 額       |             |
| 事業の内容                                     |              |        | 補助率及び<br>補助金額 | 交付決定<br>年月日       | 実績報告<br>年月日 | 審査・現地<br>調査年月日 |                       |           |           |             |
| 鳥取県原木しいたけ<br>ブランド化推進事業<br>費補助金<br>(H27年度) | 個人           |        | (21,500)      | -                 | -           | H29.4.13       | 精算払                   | H29.4.28  | 21,500    | 17-00005799 |
|   |              |        | 41,550        | H28.9.21          | H29.3.17    | -              |                       |           |           |             |
| 生産拡大支援                                    |              |        | 21,500        | H28.9.26          | H29.3.21    | H29.3.21       |                       |           |           |             |
| 鳥取県原木しいたけ<br>ブランド化推進事業<br>費補助金<br>(H27年度) | 個人           |        | 301,056       | -                 | -           | H29.4.24       |                       |           |           | 17-00018509 |
|   |              |        | (補助率:定額)      | H28.9.23          | H29.3.31    | -              |                       |           |           |             |
| 生産拡大支援                                    |              |        | 294,000       | H28.9.28          | H29.4.20    | H29.4.20       |                       |           |           |             |
| 鳥取県原木しいたけ<br>ブランド化推進事業<br>費補助金<br>(H27年度) | 個人           |        | (74,382)      | -                 | -           | H29.4.19       |                       |           |           | 17-00008061 |
|   |              |        | (112,332)     | (H28.9.12)        |             |                |                       |           |           |             |
| 生産拡大支援                                    |              |        | 112,332       | (H28.10.18)       |             |                |                       |           |           |             |
| 生産拡大支援                                    | 個人           |        | (補助率:定額)      | H29.1.15          | H29.3.31    | -              |                       |           |           |             |
|   |              |        | (74,382)      | (H28.9.15)        |             |                |                       |           |           |             |
|   |              |        | (112,332)     | (H28.10.24)       |             |                |                       |           |           |             |
|   |              |        | 112,332       | H29.1.18          | H29.4.6     | H29.4.6        |                       |           |           |             |
| 小 計                                       |              |        |               |                   |             |                |                       |           | 2,175,920 |             |
| 森林環境保全税関<br>連事業費補助金<br>(H20年度)            | 日野町          | 全部     | 195,030       | -                 | -           | H29.4.17       | 精算払                   | H29.4.28  | 156,024   | 17-00011202 |
|   |              |        | (補助率:8/10)    | H28.6.28          | H29.3.24    | -              |                       |           |           |             |
| 竹林の整備に対する<br>補助                           |              |        | 156,024       | H28.7.5           | H29.3.29    | -              |                       |           |           |             |
| 森林環境保全税関<br>連事業費補助金<br>(H20年度)            | 江府町          | 全部     | 331,470       | -                 | -           | H29.4.24       |                       |           |           | 17-00016373 |
|   |              |        | (補助率:8/10)    | H28.6.22          | H29.3.27    | -              |                       |           |           |             |
| 竹林の整備に対する<br>補助                           |              |        | 265,176       | H28.6.28          | H29.4.5     | -              |                       |           |           |             |
| 森林環境保全税関<br>連事業費補助金<br>(H20年度)            | 日南町          | 全部     | 931,760       | -                 | -           | H29.5.12       |                       |           |           | 17-00034297 |
|   |              |        | (補助率:8/10)    | H28.6.24          | H29.3.31    | -              |                       |           |           |             |
| 竹林の整備に対する<br>補助                           |              |        | 745,408       | H28.6.29          | H29.4.3     | -              |                       |           |           |             |
| 小計  |              |        |               |                   |             |                |                       |           | 156,024   |             |
| 林業再生事業費補<br>助金<br>(H22年度)                 | 長谷川林<br>業    |        | 4,100,000     | -                 | H28.5.20    | H28.9.2        | 精算払                   | H28.9.16  | 1,230,000 | 16-00077054 |
|   |              |        | (補助率:3/10)    | H28.5.9           | H28.8.3     | H28.7.27       |                       |           |           |             |
| 林業機械の導入整<br>備に対する助成                       |              |        | 1,230,000     | H28.5.13          | H28.8.22    | -              |                       |           |           |             |
| 林業再生事業費補<br>助金<br>(H22年度)                 | 西村木材         |        | 1,850,000     | -                 | H28.5.16    | H28.6.29       | 精算払                   | H28.7.12  | 555,000   | 16-00047655 |
|   |              |        | (補助率:3/10)    | H28.4.27          | H28.6.8     | H28.6.8        |                       |           |           |             |
| 林業機械の導入整<br>備に対する助成                       |              |        | 555,000       | H28.5.9           | H28.6.20    | -              |                       |           |           |             |
| 林業再生事業費補<br>助金<br>(H22年度)                 | (有)伯耆<br>運送  |        | 1,209,600     | -                 | -           | H29.4.14       | 精算払                   | H29.4.28  | 604,800   | 17-00008722 |
|   |              |        | (補助率:5/10)    | H28.4.25          | H29.3.31    | -              |                       |           |           |             |
| 林業機械のリース・<br>レンタル経費に対<br>する助成             |              |        | 604,800       | H28.4.27          | H29.4.4     | H29.4.4        |                       |           |           |             |
| 林業再生事業費補<br>助金<br>(H22年度)                 | 鳥取日野<br>森林組合 |        | (4,041,193)   | -                 | -           | H29.5.9        |                       |           |           | 17-00025550 |
|   |              |        | 4,051,700     | H28.4.28          | H29.3.31    | -              |                       |           |           |             |
| 林業機械のリース・<br>レンタル経費に対<br>する助成             |              |        | 2,020,596     | H28.5.9           | H29.4.20    | -              |                       |           |           |             |

| 補助金等の名称<br>(補助金の創設年度)                     | 交付先  | 間<br>接 | 補助対象事業<br>費   | 実施計画承認<br>又は内示年月日 | 着手年月<br>日   | 額の確定<br>年月日    | 支出の状況                 |           |             | 備 考                        |             |
|---|--|--------|---------------|-------------------|-------------|----------------|-----------------------|-----------|-------------|----------------------------|-------------|
|   |  |        |               | 交付申請<br>年月日       | 完了年月<br>日   | 検 査<br>年月日     | 概算<br>払・<br>精算<br>払の別 | 支出<br>年月日 | 金<br>額      |                            |             |
| 事業の内容                                     |  |        | 補助率及び<br>補助金額 | 交付決定<br>年月日       | 実績報告<br>年月日 | 審査・現地<br>調査年月日 |                       |           |             |                            |             |
| 林業再生事業費補助金<br>(H22年度)                     | (有)シン<br>コウ産業  |        | (3,860,000)   | —                 | —           | H29.4.14       | 精算払                   | H29.4.28  | 607,262     | 17-00009553                |             |
| 林業機械のリース・<br>レンタル経費に対す<br>る助成             |  |        | 1,214,524     | (H28.4.28)        | H29.3.31    | —              |                       |           |             |                            |             |
|   |  |        | (補助率:5/10)    | H29.3.24          |             |                |                       |           |             |                            |             |
|   |  |        | (1,930,000)   | (H28.5.9)         | H29.4.12    | —              |                       |           |             |                            |             |
|   |  |        | 607,262       | H29.3.28          |             |                |                       |           |             |                            |             |
| 林業再生事業費補助金<br>(H22年度)                     | (株)赤松<br>産業  |        | (3,292,400)   | —                 | —           | —              |                       |           |             | 17-00032823<br>16-00017610 |             |
| 林業機械のリース・<br>レンタル経費に対す<br>る助成             |  |        | 3,405,400     | H28.4.27          | H29.3.31    | —              |                       |           |             |                            |             |
|   |  |        | (補助率:5/10以内)  | H28.5.9           | H29.4.20    | —              |                       |           |             |                            |             |
|   |  |        | 1,646,200     |                   |             |                |                       |           |             |                            |             |
| 小計  |  |        |               |                   |             |                |                       |           | 2,997,062   |                            |             |
| 鳥取県森林環境保<br>全税関連事業費補<br>助金<br>(H17年度)     | 奥大山古<br>道保存協<br>議会   |        | (300,000)     | H28.6.28          | —           | H29.2.7        | 精算払                   | H29.2.14  | 209,919     | 16-00147714                |             |
| 県民の森林保全意<br>識醸成に向けた活動<br>への支援             |  |        | 209,919       | (H28.12.21)       |             |                |                       |           |             |                            |             |
|   |  |        | (補助率:10/10)   | H28.7.22          | H29.1.20    | —              |                       |           |             |                            |             |
|   |  |        | (300,000)     | (H28.12.27)       |             |                |                       |           |             |                            |             |
|   |  |        | 209,919       | H28.7.27          | H29.1.25    | H29.2.2        |                       |           |             |                            |             |
| 鳥取県森林環境保<br>全税関連事業費補<br>助金<br>(H17年度)     | NPO法人<br>フォレスト<br>アカデミー<br>ジャパン  |        | (212,200)     | H28.6.28          | —           | H29.2.10       | 精算払                   | H29.2.21  | 174,850     | 16-00149934                |             |
| 県民の森林保全意<br>識醸成に向けた活動<br>への支援             |  |        | 174,850       | (H28.11.25)       | H29.1.17    | —              |                       |           |             |                            |             |
|   |  |        | (補助率:10/10)   | H28.7.27          | H29.1.31    | H29.2.7        |                       |           |             |                            |             |
|   |  |        | (212,200)     | H28.8.5           |             |                |                       |           |             |                            |             |
|   |  |        | 174,850       |                   |             |                |                       |           |             |                            |             |
| 鳥取県森林環境保<br>全税関連事業費補<br>助金<br>(H17年度)     | グラウンド<br>ワーク大<br>山森山   |        | 800,000       | H28.3.22          | —           | H29.5.9        | 概算払                   | H28.6.3   | 307,880     | 16-00122105                |             |
| 県民の森林保全意<br>識醸成に向けた活動<br>への支援             |  |        | 800,000       | (補助率:10/10)       | H28.3.25    | H29.3.31       | —                     | 概算払       | H28.9.13    |                            | 251,660     |
|   |  |        |               |                   | H28.4.1     | H29.4.5        | H29.5.2               | 概算払       | H28.12.16   |                            | 240,460     |
| 日野発！3町連携・<br>農林業創生支援事<br>業費補助金<br>(H28年度) | 日野農林<br>業創生協<br>議会   |        | 1,323,256     | —                 | —           | H29.4.19       | 概算払                   | H28.9.9   | 330,814     | 17-00012798<br>新規          |             |
| 地方創生モデルの創<br>出を促進                         |  |        | 330,814       | (補助率:2.5/10)      | H28.8.10    | H29.3.31       |                       |           |             |                            | —           |
|   |  |        |               |                   | H28.8.10    | H29.4.11       |                       |           |             |                            | H29.4.17    |
| 小計  |  |        |               |                   |             |                |                       |           | 1,515,583   |                            |             |
| 森と海の交流体験プ<br>ロジェクト支援事業<br>(H26年度)         | 日野川の<br>源流と流<br>域を守る<br>会<br>会長 豊<br>島良太   |        | 1,000,000     | H28.5.25          | —           | H29.3.29       | 概算払                   | H28.12.16 | 798,000     | 16-00122837                |             |
| 河川上下流に渡る県<br>民の交流推進及びグ<br>リーンツーリズムの<br>推進 |  |        | 1,000,000     | (補助率:10/10)       | H28.6.14    | H29.3.21       | —                     | 精算払       | H29.4.14    | 202,000                    | 16-00180224 |
|   |  |        |               |                   | H28.6.22    | H29.3.22       | —                     |           |             |                            |             |
| 小計  |  |        |               |                   |             |                |                       |           | 1,000,000   |                            |             |
| 単 県 分 計                                   |  |        |               |                   |             |                |                       |           | 166,804,349 |                            |             |
| 表の補足説明                                    | 1 「交付申請」及び「交付決定」欄の( )書きは、変更に係るものの当初の年月日である。<br>2 翌年度繰越分の期間・繰越事業費を「備考」欄に記入する場合の( )書きは補助金相当額である。 |        |               |                   |             |                |                       |           |             |                            |             |

(4) 委託料  
該当なし

23 事業別予算執行状況調べ

(1) 事業の執行状況

| 目 名               | 林業振興費(明許)  | (平成29年4月30日現在) |
|-------------------|--|----------------|
| 事業名               | 左 の 事 業 内 訳  |                |
| 「鳥取茸王」緊急生産拡大支援事業  | 復活した「鳥取茸王」を原木しいたけ115号のトップブランドとして推進していくため、「鳥取茸王」の生産に取組むグループを対象に「鳥取茸王ハウス」の導入を支援し、緊急的に生産拡大を図る。<br>ハウス4棟   |                |
| 鳥取県合板・製材生産性強化対策事業 | 「総合的なTPP関連政策大綱」に即し、地域材の競争力強化に向け、生産性向上等の体質強化を図るための合板・製材工場等に向けて原木を安定的に供給するための間伐材の生産及び路網整備等を一体的に実施する取組を支援することを目的として交付する。<br><br>間伐材生産<br>間伐材の生産 108.59 ha<br>関連条件整備活動(森林作業道の整備) 6,410 m<br><br>林業専用道<br>(財)鳥取県財団公社 3路線<br>江府町 2路線<br>日南町森林組合 2路線<br>森林作業道<br>鳥取日野森林組合 4路線 |                |

(2) 工事請負費

該当なし

(3)補助金

予算科目 (林業振興費(明許))

(平成29年4月30日現在)  
(単位:円)

① 国 補 分

| 補助金等の名称<br>(補助金の創設年度)         | 交付先  | 間<br>接 | 補助対象事業<br>費               | 実施計画承認<br>又は内示年月日      | 着手年月<br>日   | 額の確定<br>年月日    | 支 出 の 状 況             |                                   |                                     | 備 考         |
|-------------------------------|--|--------|---------------------------|------------------------|-------------|----------------|-----------------------|-----------------------------------|-------------------------------------|-------------|
|                               |  |        |                           | 交付申請<br>年月日            | 完了年月<br>日   | 検 査<br>年月日     | 概算<br>払・<br>精算<br>払の別 | 支出<br>年月日                         | 金<br>額                              |             |
| 事業の内容                         |  |        | 補助率及び<br>補助金額             | 交付決定<br>年月日            | 実績報告<br>年月日 | 審査・現地<br>調査年月日 |                       |                                   |                                     |             |
| 鳥取県合板・製材生<br>産性強化対策事業<br>費補助金 | 日南町森<br>林組合  |        | 42,638,000                | -                      | H28.6.27    |                | 概算払                   | H29.3.31                          | 4,263,000                           | 16-00180441 |
| 間伐材生産に関する<br>補助               |  |        | (補助率:定額)<br>42,638,000    | H28.7.8                | H29.3.7     | H29.3.23       |                       |                                   |                                     |             |
| 鳥取県合板・製材生<br>産性強化対策事業<br>費補助金 | 鳥取日野<br>森林組合   |        | 7,650,097                 | -                      | H28.7.26    |                | 概算払                   | H29.3.31                          | 7,641,651                           | 16-00178430 |
| 間伐材生産に関する<br>補助               |  |        | (補助率:定額)<br>7,641,651     | H28.7.8                | H29.3.28    | H29.3.27       |                       |                                   |                                     |             |
| 小 計                           |  |        |                           |                        |             |                |                       |                                   | 11,904,651                          |             |
| 「鳥取茸王」緊急生<br>産拡大支援事業費<br>補助金  | 日野町  | 全<br>部 | (3,463,401)               | (H28.11.11)            | -           |                | 概算払                   | H29.3.31                          | 1,808,599                           | 16-00175328 |
| ハウス支援                         |  |        | 3,617,198                 | H29.1.25               | H29.3.17    | -              |                       |                                   |                                     |             |
| 小 計                           |  |        | (1,731,700)               | (H28.11.14)            | H29.3.30    | H29.3.30       |                       |                                   |                                     |             |
| 鳥取県合板・製材生<br>産性強化対策事業<br>費補助金 | (公財)鳥<br>取県造林<br>公社  |        | (63,800,000)              | -                      | H28.7.21    | -              | 概算払<br>概算払            | H28.12.20<br>H29.2.14             | 9,600,120<br>3,392,280              | 17-00027922 |
| 路網整備                          |  |        | (補助率:10/10)<br>74,300,000 | (H28.7.4)<br>H28.12.13 | H29.3.17    |                |                       |                                   |                                     |             |
| 鳥取県合板・製材生<br>産性強化対策事業<br>費補助金 | 日南町森<br>林組合  |        | 51,300,000                | -                      | H28.7.8     | -              | 概算払<br>概算払<br>概算払     | H28.10.4<br>H28.12.13<br>H29.3.31 | 3,470,000<br>4,320,000<br>3,135,436 | 17-00030659 |
| 路網整備                          |  |        | (補助率:10/10)<br>51,300,000 | (H28.6.28)<br>H29.3.14 | H28.7.6     |                |                       |                                   |                                     |             |
| 鳥取県合板・製材生<br>産性強化対策事業<br>費補助金 | 鳥取日野<br>森林組合   |        | (9,200,000)               | -                      | H28.7.26    | -              | 概算払                   | H29.3.31                          | 320,000                             | 17-00035923 |
| 路網整備                          |  |        | (補助率:10/10)<br>9,936,000  | (H28.7.4)<br>H28.12.13 | H29.3.16    | -              |                       |                                   |                                     |             |
| 鳥取県合板・製材生<br>産性強化対策事業<br>費補助金 | 江府町  |        | (3,000,000)               | -                      | H28.8.29    | -              | 概算払                   | H29.3.31                          | 5,499,360                           | 17-00028567 |
| 路網整備                          |  |        | (補助率:10/10)<br>26,835,200 | (H28.7.10)<br>H29.1.10 | H29.3.23    | -              |                       |                                   |                                     |             |
| 鳥取県合板・製材生<br>産性強化対策事業<br>費補助金 | 江府町  |        | (3,000,000)               | -                      | H28.8.29    | -              | 概算払                   | H29.3.31                          | 5,499,360                           | 17-00028567 |
| 路網整備                          |  |        | (補助率:10/10)<br>26,835,200 | (H28.7.10)<br>H29.1.10 | H29.3.23    | -              |                       |                                   |                                     |             |
| 小 計                           |  |        |                           |                        |             |                |                       |                                   | 29,737,196                          |             |
| 国 補 分 計                       |  |        |                           |                        |             |                |                       |                                   | 43,450,446                          |             |
| 表の補足説明                        | 1 「交付申請」及び「交付決定」欄の( )書きは、変更に係るものの当初の年月日である。<br>2 翌年度繰越分の期間・繰越事業費を「備考」欄に記入する場合の( )書きは補助金相当額である。 |        |                           |                        |             |                |                       |                                   |                                     |             |

② 単 県 分  
該当なし

(4) 委託料  
該当なし



23 事業別予算執行状況調べ

(1) 事業の執行状況

|                |  |                |
|----------------|--|----------------|
| 目 名            | 林業振興費(事故)  | (平成29年4月30日現在) |
| 事業名            | 左 の 事 業 内 訳  |                |
| 緑の産業再生プロジェクト事業 | 森林組合等が林内路網整備に要する経費への助成<br>・林業専用道<br>日南町森林組合 2路線<br>江府町 1路線 |                |

(2) 工事請負費 該当なし

(3) 補助金

予算科目 (林業振興費(事故))

(平成29年4月30日現在)

① 国 補 分  
該当なし

② 単 県 分

(単位:円)

| 補助金等の名称<br>(補助金の創設年度)                             | 交付先  | 間<br>接 | 補助対象経費        | 実施計画承認<br>又は内示年月<br>日 | 着手年月日       | 額の確定<br>年月日    | 支出の状況                    |                        | 備 考                      |             |
|---|--|--------|---------------|-----------------------|-------------|----------------|--------------------------|------------------------|--------------------------|-------------|
|   |  |        |               | 交付申請<br>年月日           | 完了年月日       | 検 査<br>年月日     | 概算<br>払<br>精算<br>払<br>の別 | 支出年月日                  |                          | 金 額         |
| 事業の内容   |  |        | 補助率及び<br>補助金額 | 交付決定<br>年月日           | 実績報告<br>年月日 | 審査・実地<br>調査年月日 |                          |                        |                          |             |
| 緑の産業活力創生ブ<br>ロジェクト基金事業費<br>補助金<br>(H21年度)<br>路網整備 | 日南町森林組<br>合  |        | (50,000,000)  |                       |             |                | 概算払<br>精算払               | H28.06.14<br>H28.06.17 | 7,572,000<br>189,829     | 16-00039520 |
|   |  |        | (46,750,000)  | -                     | H27.04.23   | H28.06.13      |                          |                        |                          |             |
|   |  |        | 45,323,968    | (H27.4.17)            | H28.03.08   | H28.06.06      | H28.06.08                |                        |                          |             |
|   |  |        | (補助率:10/10)   |                       |             |                |                          |                        |                          |             |
|   |  |        | (50,000,000)  | (H27.4.22)            |             |                | H28.05.23                |                        |                          |             |
|   |  |        | (46,750,000)  |                       |             |                | H28.03.24                |                        |                          |             |
|   |  |        | 45,323,968    | H28.03.10             | H28.06.06   | H28.03.24      |                          |                        |                          |             |
| 緑の産業活力創生ブ<br>ロジェクト基金事業費<br>補助金<br>(H21年度)<br>路網整備 | 江府町  |        | (37,500,000)  |                       |             |                | 概算払<br>精算払               | H28.04.26<br>H28.05.31 | 17,519,560<br>17,148,440 | 16-00027594 |
|   |  |        | (35,000,000)  | -                     | H27.06.01   | H28.05.19      |                          |                        |                          |             |
|   |  |        | 34,668,000    | (H27.4.30)            | H28.03.10   | H28.05.16      | H28.05.18                |                        |                          |             |
|   |  |        | (補助率:10/10)   |                       |             |                |                          |                        |                          |             |
|   |  |        | (37,500,000)  | (H27.5.7)             |             |                | H28.05.11                |                        |                          |             |
|   |  |        | (35,000,000)  | H28.03.15             | H28.05.16   | H28.05.11      |                          |                        |                          |             |
|   |  |        | 34,668,000    |                       |             |                |                          |                        |                          |             |
| 単 県 分 計   |  |        |               |                       |             |                |                          |                        | 42,429,829               |             |
| 表の補足説明  | 1 「交付申請年月日」及び「交付決定年月日」欄の( )書きは、変更のあるものの当初の年月日である。<br>2 翌年度繰越分の期間・繰越事業費を「備考」欄に記載する場合の( )書きは補助金相当額である。 |        |               |                       |             |                |                          |                        |                          |             |

(4) 委託料  
該当なし

23 事業別予算執行状況調べ

(1) 事業の執行状況

|           |   |                |
|-----------|---|----------------|
| 目 名       | 森林病虫害防除費  | (平成29年4月30日現在) |
| 事業名       | 左 の 事 業 内 訳   |                |
| 松くい虫等防除事業 | カシノナガキクイムシ被害により枯損したナラ類のシート被覆に要する経費への助成<br>江府町 被害木43本の駆除 |                |

(2) 工事請負費 該当なし

(3) 補助金

(平成29年4月30日現在)

予算科目 (森林病虫害防除費)

① 国 補 分 該当なし

② 単 県 分 現年

(単位:円)

| 補助金等の名称<br>(補助金の創設年度)    | 交付先 | 間<br>接 | 補助対象事業費     | 実施計画承認又は内示年月日 | 着手年月日     | 額の確定年月日    | 支出の状況     |         |     | 備考          |
|--------------------------|-----|--------|-------------|---------------|-----------|------------|-----------|---------|-----|-------------|
|                          |     |        |             | 交付申請年月日       | 完了年月日     | 検 査 年月日    | 概算払・精算払の別 | 支 出 年月日 | 金 額 |             |
| 事業の内容                    |     |        | 補助率及び補助金額   | 交付決定年月日       | 実績報告年月日   | 審査・現地調査年月日 |           |         |     |             |
| 松くい虫等防除事業費補助金<br>(H21年度) | 江府町 |        | (516,000)   | -             | -         | -          |           |         |     | 16-00173149 |
|                          |     |        | 460,080     | (H28.11.01)   | H28.11.10 | -          |           |         |     | 繰越          |
| カシノナガキクイムシ被害木の駆除         |     |        | (補助率:10/10) | H29.3.17      |           | -          |           |         |     |             |
|                          |     |        | (516,000)   | (H28.11.08)   |           | -          |           |         |     | 460,080     |
|                          |     |        | 460,080     | H29.3.22      |           | -          |           |         |     | (460,080)   |
| 単県分計                     |     |        |             |               |           |            |           |         |     | 0           |

(4) 委託料  
該当なし

23 事業別予算執行状況調べ

(1) 事業の執行状況

| 目 名                     | 造林費   | (平成29年4月30日現在) |
|-------------------------|---|----------------|
| 事業名                     | 左 の 事 業 内 訳   |                |
| 造林事業                    | 森林の有する多面的機能の維持・増進を図るため、森林組合等の実施する森林整備事業に対して助成した。<br>森林環境保全直接支援事業 160.39 ha  |                |
| 造林事業(美しい森林づくり基盤整備交付金推進) | 森林の有する多面的機能の維持・増進を図るため、美しい森林づくり基盤整備交付金事業を行っている市町村に対して助成した。<br>造林事業(美しい森林づくり基盤整備交付金推進) 161.88 ha                   |                |
| 樹苗養成事業                  | 優良品種を用いて県が造成した採種園の管理作業を行った。<br>場所 県営生山採種園(日野郡日南町生山字板井谷山313-31外)<br>内容 除草 4.5 ha 薬剤散布合計2,680本(2種類、4回) 断幹99本 間伐165本 |                |

(2) 工事請負費 該当なし

(3)補助金

予算科目 ( 造林費 )

(平成29年4月30日現在)

① 国 補 分

(単位:円)

| 補助金等の名称                     | 交付先  | 間接 | 補助対象経費                     | 実施計画承認<br>又は内示年月<br>日   | 着手年月日       | 額の確定<br>年月日    | 支出の状況            |                                      |                                      | 備考          |
|-----------------------------|--|----|----------------------------|---|-------------|----------------|------------------|--------------------------------------|--------------------------------------|-------------|
|                             |  |    |                            | 交付申請<br>年月日   | 完了年月日       | 検 査<br>年月日     | 概算払<br>精算払<br>の別 | 支出年月日                                | 金 額                                  |             |
| 事業の内容                       |  |    | 補助率及び<br>補助金額              | 交付決定<br>年月日   | 実績報告<br>年月日 | 審査・実地<br>調査年月日 |                  |                                      |                                      |             |
| 造林事業費補助金                    | 鳥取日野森林組合   |    | 1,752,770                  | -   | H28.8.5     |                | 概算払              | H29.2.1                              | 777,796                              | 16-00170518 |
| 人工造林作業等に対する補助               |  |    | (補助率:4/10外)<br>777,796     | H28.7.29  | H29.2.27    | H28.12.20外     |                  |                                      |                                      |             |
| 造林事業費補助金                    | 日南町  |    | 61,580,284                 | -   | H28.7.8     |                | 概算払              | H28.11.11<br>H29.2.21                | 3,571,094<br>19,468,902              | 16-00178742 |
| 間伐等作業に対する補助                 |  |    | (補助率:4/10外)<br>27,669,637  | (H28.7.5)<br>H29.3.23<br>(H28.7.8)<br>H29.3.28  |             |                |                  |                                      |                                      |             |
| 造林事業費補助金                    | 日野町  |    | 7,109,957                  | -   | H28.8.22    | H29.5.11       | 概算払              | H29.3.21                             | 2,843,982                            | 16-00173588 |
| 間伐等作業に対する補助                 |  |    | (補助率:4/10)<br>2,843,982    | (H28.7.15)<br>H29.3.16<br>(H28.7.20)<br>H29.3.22  | H29.3.22    | H29.1.13外      |                  |                                      |                                      |             |
| 造林事業費補助金                    | 日南町森林組合  |    | 275,836,871                | -   | H28.4.1     |                | 概算払              | H28.9.30<br>H28.11.8<br><br>H29.3.28 | 112,842<br>965,500<br><br>20,254,733 | 16-00179188 |
| 間伐等作業に対する補助                 |  |    | (補助率:4/10外)<br>119,783,351 | (H28.7.8<br>H29.1.19<br>H29.2.27)<br>H29.3.24<br>(H28.7.21<br>H29.2.7<br>H29.3.7)<br>H29.3.28 |             |                |                  |                                      |                                      |             |
| 造林事業費補助金                    | 鳥取日野森林組合   |    | 38,991,593                 | -   | H28.4.1     |                | 概算払              | H28.9.30                             | 29,376                               | 16-00179479 |
| 間伐等作業に対する補助                 |  |    | (補助率:4/10外)<br>17,712,541  | (H28.7.15<br>H29.3.3)<br>H29.3.27<br>(H28.7.26<br>H29.3.10)<br>H29.3.28                       |             |                |                  |                                      |                                      |             |
| 造林事業費補助金                    | 王子木材緑化株式会社<br>米子営業所  |    | 6,450,000                  | -   |             |                |                  |                                      |                                      | 16-00178634 |
| 間伐作業に対する補助                  |  |    | (補助率:4/10外)<br>3,036,000   | (H28.7.12)<br>H29.3.24<br>(H28.7.29)<br>H29.3.28  |             |                |                  |                                      |                                      |             |
| 造林事業費補助金                    | 有限会社シンコウ産業   |    | 17,638,775                 | -   | H28.7.22    |                |                  |                                      |                                      | 16-00179312 |
| 間伐作業に対する補助                  |  |    | (補助率:4/10外)<br>7,781,812   | (H28.7.14)<br>H29.3.26<br>(H28.7.19)<br>H29.3.28  |             |                |                  |                                      |                                      |             |
| 造林事業(美しい森林づくり基盤整備交付金推進)費補助金 | 日南町  |    | 76,053,890                 | -   |             | H29.3.3        | 精算払              | H29.3.24                             | 12,932,578                           | 16-00162765 |
| 間伐作業に対する補助                  |  |    | (補助率:2/10外)<br>12,932,578  | (H28.6.27)<br>H28.12.13<br>(H28.7.5)<br>H28.12.15   | H29.3.2     | H29.3.2        |                  |                                      |                                      |             |
| 国 補 分 計                     |  |    |                            |   |             |                |                  |                                      | 60,956,803                           |             |
| 表の補足説明                      | 1 「交付申請年月日」及び「交付決定年月日」欄の( )書きは、変更のあるものの当初の年月日である。<br>2 翌年度繰越分の期間・繰越事業費を「備考」欄に記載する場合の( )書きは補助金相当額である。 |    |                            |   |             |                |                  |                                      |                                      |             |

② 単 県 分

該当なし

(4) 委託料  
 ア 工事関係委託料  
 該当なし  
 イ その他委託料(工事関係を除く)

(平成29年4月30日現在)  
 (単位:円)

| 予算科目<br>(目)            | 国<br>単<br>の<br>別 | 委託料の名称                      | 委託契約の<br>相手方 | 契約            |                          |                                 | 完了<br>年月日 | 支出の状況    |                       |           | 備考          |
|------------------------|------------------|-----------------------------|--------------|---------------|--------------------------|---------------------------------|-----------|----------|-----------------------|-----------|-------------|
|                        |                  |                             |              | 当初<br>(契約年月日) | 委託期間                     | 入札等年月<br>日(契約保<br>証金納付等<br>年月日) |           | 支出区<br>分 | 支<br>出<br>年<br>月<br>日 | 金<br>額    |             |
|                        |                  |                             |              |               |                          |                                 |           |          |                       |           |             |
| 造林費                    | 県<br>単           | 平成28年度県営<br>生山採種園維持<br>管理作業 | 日南町森林組合      | 1,722,600     | H28.06.29<br>~ H28.11.30 | H28.06.23<br>(免 除)              | H28.11.30 | 精算払      | H28.12.22             | 1,717,200 | 16-00045957 |
| 予定価格が<br>20万円<br>未満のもの |                  |                             |              |               |                          | 指                               | H28.12.07 |          |                       | -         |             |
| 目 計                    |                  |                             |              |               |                          |                                 |           |          |                       | 1,717,200 |             |
| 合 計                    |                  |                             |              |               |                          |                                 |           |          |                       | 1,717,200 |             |

23 事業別予算執行状況調べ

(1) 事業の執行状況

| 目 名  | 造林費(明許)  | (平成29年4月30日現在) |
|------|--|----------------|
| 事業名  | 左 の 事 業 内 訳  |                |
| 造林事業 | 森林の有する多面的機能の維持・増進を図るため、森林組合等の実施する森林整備事業に対して助成した。<br>森林環境保全直接支援事業 213.68 ha |                |

(2) 工事請負費 該当なし

(3) 補助金

予算科目 ( 造林費(明許) )

(平成29年4月30日現在)

① 国 補 分

(単位:円)

| 補助金等の名称     | 交付先  | 間 接 | 補助対象経費        | 実施計画承認<br>又は内示年月<br>日  | 着手年月日       | 額の確定<br>年月日    | 支 出 の 状 況        |                       | 備 考                      |             |
|-------------|--|-----|---------------|--|-------------|----------------|------------------|-----------------------|--------------------------|-------------|
|             |  |     |               | 交付申請<br>年月日  | 完了年月日       | 検 査<br>年 月 日   | 概算払<br>精算払<br>の別 | 支出年月日                 |                          | 金 額         |
| 事業の内容       |  |     | 補助率及び<br>補助金額 | 交付決定<br>年月日  | 実績報告<br>年月日 | 審査・実地<br>調査年月日 |                  |                       |                          |             |
| 造林事業費補助金    | 王子木材緑化<br>株式会社米子<br>営業所  |     | 10,089,075    | -  | H27.10.16   | H29.5.11       | 概算払              | H28.12.16             | 4,747,800                | 16-00122365 |
| 間伐作業に対する補助  |  |     | (補助率:4/10外)   | (H27.10.7,<br>H28.3.17)<br>H28.11.7  | H28.12.16   | H28.11.28外     |                  |                       |                          |             |
|             |  |     | 4,747,800     | (H27.10.13,<br>H28.3.22)<br>H28.11.21  | H29.1.18    |                |                  |                       |                          | H27明許予算     |
| 造林事業費補助金    | 日南町森林組<br>合  |     | 127,191,868   | -  | H27.7.6     | H29.5.11       | 概算払              | H28.5.10<br>H28.9.20  | 209,710<br>3,055,736     | 16-00141474 |
| 間伐等作業に対する補助 |  |     | (補助率:4/10外)   | (H27.6.25,<br>H27.11.4,<br>H28.1.12,<br>H28.2.12,<br>H28.3.17,<br>H28.6.13)<br>H28.11.4  | H29.1.17    | H27.9.7外       |                  |                       |                          |             |
|             |  |     | 56,709,171    | (H27.7.6,<br>H27.11.11,<br>H28.1.14,<br>H28.2.15,<br>H28.3.22,<br>H28.6.23)<br>H28.11.11 | H29.1.19    |                |                  |                       |                          | H27明許予算     |
| 造林事業費補助金    | 鳥取日野森林<br>組合   |     | 29,865,342    | -  | H27.7.30    | H29.5.11       | 概算払              | H28.9.6               | 4,823,322                | 16-00103052 |
| 間伐等作業に対する補助 |  |     | (補助率:4/10外)   | H27.11.6<br>H28.6.15   | H28.10.21   | H27.8.6外       |                  |                       |                          |             |
|             |  |     | 13,373,960    | (H27.7.14,<br>H27.11.13,<br>H28.3.22)<br>H28.6.17  | H28.10.21   |                |                  |                       |                          | H27明許予算     |
| 造林事業費補助金    | 日南町森林組<br>合  |     | 171,032,325   | -  | H28.6.7     | H29.5.11       | 概算払              | H28.7.29<br>H28.12.22 | 44,016,016<br>31,531,940 | 16-00141669 |
| 間伐等作業に対する補助 |  |     | (補助率:4/10外)   | (H28.5.27)<br>H28.7.8  | H29.1.17    | H28.6.27外      |                  |                       |                          |             |
|             |  |     | 75,547,956    | (H28.6.3)<br>H28.7.11  | H29.1.19    |                |                  |                       |                          | H27国1次補正    |
| 造林事業費補助金    | 鳥取日野森林<br>組合   |     | 21,782,270    | -  | H28.3.2     | H29.5.11       | 概算払              | H28.12.16<br>H29.2.21 | 5,060,322<br>4,727,449   | 16-00180283 |
| 間伐等作業に対する補助 |  |     | (補助率:4/10外)   | (H28.5.27)<br>H28.7.15   | H29.3.24    | H28.11.29外     |                  |                       |                          |             |
|             |  |     | 9,787,771     | (H28.6.3)<br>H28.7.21  | H29.3.24    |                |                  |                       |                          | H27国1次補正    |
| 国 補 分 計     |  |     |               |  |             |                |                  |                       | 100,722,968              |             |
| 表の補足説明      | 1 「交付申請年月日」及び「交付決定年月日」欄の( )書きは、変更のあるものの当初の年月日である。<br>2 翌年度繰越分の期間・繰越事業費を「備考」欄に記載する場合の( )書きは補助金相当額である。 |     |               |  |             |                |                  |                       |                          |             |

② 単 県 分 該当なし

(4) 委託料 該当なし

23 事業別予算執行状況調べ

(1) 事業の執行状況

| 目 名                               | 林 道 費 (現年)   | (平成29年4月30日現在) |
|-----------------------------------|--|----------------|
| 事 業 名                             | 事業の概要(目的、実績等)  |                |
| 農山漁村地域整備交付金事業(フォレスト・コミュニティ総合整備事業) | <p>地域における林業生産の向上と林業従事者の定住化の促進、及び山村地域の活性化に資するため、林業生産及び生活環境の基盤整備を総合的に行うもので、山村振興に大きな役割を有する林道開設を実施。</p> <p>県営 森林基幹道 窓山線(新屋工区)<br/>未成延長(土工)L=259m<br/>県営 森林基幹道 宝仏山2号線(金持工区)<br/>未成延長(土工)L=158m、完成延長(舗装)L=190m、(改築・舗装)L=238m</p>   |                |
| 道整備交付金事業                          | <p>少子高齢化、農山村における過疎化の進展など、社会情勢の変化に適切に対応するために一定地域で県及び町が策定する「地域再生計画」に基づき林道整備を実施。</p> <p>県営 森林基幹道 窓山線(多里工区)<br/>未成延長(土工)L=250m<br/>県営 森林基幹道 行者山線(2工区)<br/>(赤谷工区)未成延長(土工)L=240m、未成延長(法面)L=100m<br/>(大木屋工区)未成延長(法面)L=240m<br/>団体営 森林管理道 内方線<br/>未成延長(土工)L=370m 測量設計L=1.0km</p> |                |
| 県単林道事業                            | <p>県が管理している林道の維持・補修及び町が実施する県営森林基幹道の用地取得に対して補助を行った。</p> <p>維持 森林基幹道 行者山線、宝仏山2号線 2路線<br/>補修 森林基幹道 行者山線、宝仏山2号線 2路線</p> <p>用地取得補助<br/>行者山線(南部町)、窓山線(日南町)</p>   |                |

(2)工事請負費  
イ 現 年 度 工 事

(平成29年4月30日現在)  
(単位:円)

| 予算科目<br>(目) | 国庫<br>単位の別 | 工 事 名                 | 当 初 契 約                  |                          |                         |                        | 入札等<br>年月日<br>(契約保証金<br>納付年月日) | 請 負 人     | 支 出 状 況    |             |             | 更<br>変<br>(解<br>除)<br>の<br>理<br>由<br>・<br>内<br>容 | 備 考 |
|-------------|------------|-----------------------|--------------------------|--------------------------|-------------------------|------------------------|--------------------------------|-----------|------------|-------------|-------------|--|-----|
|             |            |                       | (起工年月日)<br>設計額           | (契約年月日)<br>契約額           | 工 期                     | (契約年月日)<br>契約額         |                                |           | 金額         | 年月日         | 実地完成<br>年月日 |  |     |
|             |            |                       |                          |                          |                         |                        |                                |           |            |             |             |  |     |
| 林道費         | 国庫         | 窓山(多里工区)林道開<br>設工事    | (H28.7.21)<br>40,695,480 | (H28.8.24)<br>37,692,000 | H28.8.24<br>~ H29.3.24  | H28.8.17<br>(H28.8.24) | サワタ建設(株)                       | H28.9.6   | 15,070,000 | —           | —           | 繰越29年5月31<br>日まで、<br>13,071,750円                 |     |
|             |            |                       | (H29.3.10)<br>—          | (H29.3.17)<br>—          | H28.8.24<br>~ H29.5.31  | 制限付                    |                                | H28.12.16 | 12,850,000 | —           |             |  |     |
| 林道費         | 国庫         | 行者山(赤谷工区)林道<br>開設工事   | (H29.2.17)<br>36,458,640 | (H29.3.21)<br>33,696,000 | H29.3.21<br>~ H29.10.16 | H29.3.13<br>(H29.3.16) | (株)タナカ                         | —         | 0          | —           | —           | 繰越29年10月16<br>日まで、<br>38,785,371円                |     |
|             |            |                       | —                        | —                        | —                       | 制限付                    |                                | —         | —          | —           |             |  |     |
| 林道費         |            | 最終契約額3,000万円以<br>下の工事 |                          |                          |                         |                        |                                |           | 84,478,560 |             |             |  |     |
| 目 計         |            |                       |                          |                          |                         |                        |                                |           |            | 112,398,560 |             |  |     |
| 合 計         |            |                       |                          |                          |                         |                        |                                |           |            | 112,398,560 |             |  |     |



(3)補助金

予算科目 (林道費・現年)

(平成29年4月30日現在)

① 国 補 分

(単位:円)

| 補助金等の名称         | 交付先  | 間接 | 補助対象経費     | 実施計画承認<br>又は内示年月日 | 着手年月日    | 額の確定年月日 | 支出の状況     |          |           | 備考   |
|-----------------|--|----|------------|-------------------|----------|---------|-----------|----------|-----------|--|
|                 |  |    |            |                   |          |         | 補助率及び補助金額 | 交付申請年月日  | 完了年月日     |  |
| 鳥取県林道事業補助金      | 日南町  |    | 50,000,000 | —                 | H28.7.21 | —       | 概算払       | H29.3.17 | 7,520,311 | 17-00017034<br><br>H29へ繰越し<br>H29.7.31まで<br><br>38,430,290<br>(24,979,689) |
| 地域森林計画に定める林道の開設 |  |    | (補助率:65%)  | H28.6.10          | —        | —       |           |          |           |  |
|                 |  |    | 32,500,000 | H28.6.15          | —        | —       |           |          |           |  |
| 国 補 分 計         |  |    |            |                   |          |         |           |          | 7,520,311 |  |
| 表の補足説明          | 1 「交付申請年月日」及び「交付決定年月日」欄の( )書きは、変更に係るものの当初の年月日である。<br>2 翌年度繰越分の期間・繰越事業費を「備考」欄に記入する場合の( )書きは補助金相当額である。 |    |            |                   |          |         |           |          |           |  |

② 単 県 分

| 補助金等の名称<br>(補助金の創設年度) | 交付先  | 間接 | 補助対象経費    | 実施計画承認<br>又は内示年月日 | 着手年月日    | 額の確定年月日   | 支出の状況     |          |         | 備考          |
|-----------------------|--|----|-----------|-------------------|----------|-----------|-----------|----------|---------|-------------|
|                       |  |    |           |                   |          |           | 補助率及び補助金額 | 交付申請年月日  | 完了年月日   |             |
| 鳥取県林道事業補助金<br>(H12年度) | 南部町  |    | 780,300   | —                 | —        | H29.4.17  | 精算払       | H29.4.28 | 260,100 | 17-00010433 |
| 県営林道に必要な用地の取得を補助するもの  |  |    | (補助率:1/3) | H28.10.25         | —        | —         |           |          |         |             |
|                       |  |    | 260,100   | H28.11.1          | H29.3.31 | H29.3.31  |           |          |         |             |
| 鳥取県林道事業補助金<br>(H12年度) | 日南町  |    | 1,188,000 | —                 | —        | H28.9.26  | 精算払       | H28.10.4 | 396,000 | 16-00086736 |
| 県営林道に必要な用地の取得を補助するもの  |  |    | (補助率:1/3) | H28.6.24          | —        | —         |           |          |         |             |
|                       |  |    | 396,000   | H28.6.30          | H28.9.20 | H28.9.20  |           |          |         |             |
| 鳥取県林道事業補助金<br>(H12年度) | 日南町  |    | 23,000    | —                 | —        | H28.12.20 | 精算払       | H29.1.4  | 7,666   | 16-00126907 |
| 県営林道に必要な用地の取得を補助するもの  |  |    | (補助率:1/3) | H28.11.17         | —        | —         |           |          |         |             |
|                       |  |    | 7,666     | H28.11.21         | H28.12.8 | H28.12.8  |           |          |         |             |
| 単 県 分 計               |  |    |           |                   |          |           |           |          | 663,766 |             |
| 表の補足説明                | 1 「交付申請年月日」及び「交付決定年月日」欄の( )書きは、変更に係るものの当初の年月日である。<br>2 翌年度繰越分の期間・繰越事業費を「備考」欄に記入する場合の( )書きは補助金相当額である。 |    |           |                   |          |           |           |          |         |             |

(4)委託料

ア 工事関係委託料

| 予算科目<br>(目)               | 国<br>補<br>単<br>県<br>の<br>別 | 委託料の名称                         | 委託契約の<br>相手方        | 当初契約                                 |  |  |                  | 入札等<br>年月日<br>(契約保証金<br>納付等年月日) | 支出の状況     |          |    | 備考                    |
|---------------------------|----------------------------|--------------------------------|---------------------|--------------------------------------|--|--|------------------|---------------------------------|-----------|----------|----|-----------------------|
|                           |                            |                                |                     | (起工年月日)<br>設計額                       | (契約年月日)<br>契約額                         | 契約期間   | 完了<br>年月日        |                                 | 支出<br>年月日 | 支出<br>区分 | 金額 |                       |
|                           |                            |                                |                     |                                      |  |  |                  |                                 |           |          |    |                       |
|                           |                            |                                |                     | (H28.9.7)<br>7,202,520<br>(H29.3.10) | (H28.10.11)<br>6,091,200<br>(H29.3.16) | H28.10.11<br>~ H29.2.10<br>H28.10.11<br>~ H29.7.31 | H28.10.4<br>(免除) |                                 | —         | —        | —  |                       |
| 林道費                       | 国庫                         | 行者山(大木屋工区)<br>林道開設工事測量設<br>計業務 | (株)ヨナゴ技研コンサ<br>ルタント | —                                    | —                                      | 制限付  | —                | —                               | —         | —        | 0  | 16-00169049<br>H29へ繰越 |
| 最終契約金額が<br>500万円以下の<br>もの |                            |                                |                     |                                      |  |  |                  |                                 |           |          | 0  |                       |
| 目計                        |                            |                                |                     |                                      |  |  |                  |                                 |           |          | 0  |                       |
| 合計                        |                            |                                |                     |                                      |  |  |                  |                                 |           |          | 0  |                       |

イ その他の委託料(工事関係を除く)  
該当なし

23 事業別予算執行状況調べ

(1) 事業の執行状況

| 目 名                               | 林 道 費 (明許)   | (平成29年4月30日現在) |
|-----------------------------------|--|----------------|
| 事 業 名                             | 事業の概要(目的、実績等)  |                |
| 農山漁村地域整備交付金事業(フォレスト・コミュニティ総合整備事業) | <p>地域における林業生産の向上と林業従事者の定住化の促進、及び山村地域の活性化に資するため、林業生産及び生活環境の基盤整備を総合的に行うもので、山村振興に大きな役割を有する林道開設を実施。</p> <p>県営 森林基幹道 窓山線(新屋工区)<br/>           未成延長(法面)L=170m 完成延長(舗装)L=220m<br/>           県営 森林基幹道 行者山線(あご牛工区)<br/>           完成延長(舗装)L=228m</p> |                |
| 道整備交付金事業                          | <p>少子高齢化、農山村における過疎化の進展など、社会情勢の変化に適切に対応するために一定地域で県及び町が策定する「地域再生計画」に基づき林道整備を実施。</p> <p>県営 森林基幹道 窓山線(多里工区)<br/>           測量設計L=0.87km<br/>           団体営 森林管理道 内方線<br/>           測量設計L=1.0km</p>  |                |
| 県単林道事業                            | <p>県が管理している林道の維持・補修及び町が実施する県営森林基幹道の用地取得に対して補助を行った。</p> <p>維持 森林基幹道 行者山線 1路線<br/>           補修 森林基幹道 行者山線、宝仏山2号線 2路線</p> <p>用地取得補助<br/>           窓山線(日南町)</p>  |                |

(2) 工事請負費  
ア 前年度からの繰越工事

(平成29年4月30日現在)  
(単位:円)

| 予算科目<br>(目) | 国補<br>単果<br>の別 | 工<br>事<br>名           | 当 初 契 約          |                  |        |                  | 入札等              |                                  | 請<br>負<br>人 | 支 出 状 況          |                  |             | 更<br>(解<br>除)<br>の<br>理<br>由<br>・<br>内<br>容 | 備<br>考 |        |                                 |
|-------------|----------------|-----------------------|------------------|------------------|--------|------------------|------------------|----------------------------------|-------------|------------------|------------------|-------------|---|--------|--------|---------------------------------|
|             |                |                       | (起工年月日)<br>設 計 額 | (契約年月日)<br>契 約 額 | 工<br>期 | (変更年月日)<br>設 計 額 | (契約年月日)<br>契 約 額 | 年<br>月<br>日<br>(契約保証金<br>納付等年月日) |             | 契<br>約<br>形<br>態 | 支<br>出<br>区<br>分 | 年<br>月<br>日 |   |        | 金<br>額 | 実<br>地<br>完<br>成<br>年<br>月<br>日 |
|             |                |                       |                  |                  |        |                  |                  |                                  |             |                  |                  |             |   |        |        |                                 |
|             |                |                       |                  |                  |        |                  |                  |                                  |             |                  |                  |             |   |        |        |                                 |
| 林道費         |                |                       |                  |                  |        |                  |                  |                                  |             |                  |                  |             |   |        |        |                                 |
| 林道費         |                | 最終契約額3,000万円<br>以下の工事 |                  |                  |        |                  |                  |                                  |             | 21,821,400       |                  |             |   |        |        |                                 |
| 目 計         |                |                       |                  |                  |        |                  |                  |                                  |             | 21,821,400       |                  |             |   |        |        |                                 |
| 合 計         |                |                       |                  |                  |        |                  |                  |                                  |             | 21,821,400       |                  |             |   |        |        |                                 |

(3)補助金

予算科目 (林道費・明許)

(平成29年4月30日現在)

① 国 補 分

(単位:円)

| 補助金等の名称         | 交付先  | 間接 | 補助対象経費                  | 実施計画承認<br>又は内示年月日     | 着手<br>年月日   | 額の確定<br>年月日    | 支出の状況                    |            |            | 備考          |
|-----------------|--|----|-------------------------|-----------------------|-------------|----------------|--------------------------|------------|------------|-------------|
|                 |  |    |                         | 交付申請<br>年月日           | 完了<br>年月日   | 検査<br>年月日      | 概算<br>払<br>精算<br>払<br>の別 | 支 出<br>年月日 | 金 額        |             |
| 事業の内容           |  |    | 補助率及び<br>補助金額           | 交付決定<br>年月日           | 実績報告<br>年月日 | 審査・現地<br>調査年月日 |                          |            |            |             |
| 鳥取県林道事業補助金      | 日南町  |    | 21,994,815              | —                     | H27.7.3     | —              | 概算払                      | H28.10.7   | 14,296,629 | 17-00035024 |
| 地域森林計画に定める林道の開設 |  |    | (H27.6.11)              | H28.9.13              | —           |                |                          |            |            |             |
|                 |  |    | (補助率:65%)<br>14,296,629 | (H27.6.16)<br>H28.8.8 | H28.9.20    | H28.9.20       |                          |            |            |             |
| 国 補 分 計         |  |    |                         |                       |             |                |                          |            | 14,296,629 |             |
| 表の補足説明          | 1 「交付申請年月日」及び「交付決定年月日」欄の( )書きは、変更に係るものの当初の年月日である。<br>2 翌年度繰越分の期間・繰越事業費を「備考」欄に記入する場合の( )書きは補助金相当額である。 |    |                         |                       |             |                |                          |            |            |             |

② 単 県 分

| 補助金等の名称<br>(補助金の創設<br>年度) | 交付先  | 間接 | 補助対象経費        | 実施計画承認<br>又は内示年月日 | 着手<br>年月日   | 額の確定<br>年月日    | 支出の状況                    |            |         | 備考          |
|---------------------------|--|----|---------------|-------------------|-------------|----------------|--------------------------|------------|---------|-------------|
|                           |  |    |               | 交付申請<br>年月日       | 完了<br>年月日   | 検査<br>年月日      | 概算<br>払<br>精算<br>払<br>の別 | 支 出<br>年月日 | 金 額     |             |
| 事業の内容                     |  |    | 補助率及び<br>補助金額 | 交付決定<br>年月日       | 実績報告<br>年月日 | 審査・現地<br>調査年月日 |                          |            |         |             |
| 鳥取県林道事業補助金<br>(H12年度)     | 日南町  |    | 1,771,000     | —                 | —           | H28.9.26       | 精算払                      | H28.10.4   | 590,333 | 16-00086668 |
| 県営林道に必要な用地の取得を補助するもの      |  |    | (補助率:1/3)     | H28.3.23          | —           | —              |                          |            |         |             |
|                           |  |    | 590,333       | H28.3.25          | H28.9.20    | H28.9.20       |                          |            |         |             |
| 単 県 分 計                   |  |    |               |                   |             |                |                          |            | 590,333 |             |
| 表の補足説明                    | 1 「交付申請年月日」及び「交付決定年月日」欄の( )書きは、変更に係るものの当初の年月日である。<br>2 翌年度繰越分の期間・繰越事業費を「備考」欄に記入する場合の( )書きは補助金相当額である。 |    |               |                   |             |                |                          |            |         |             |

(4)委託料（林道費・明許）

ア 工事関係委託料

| 予算科目<br>(目)               | 国<br>補<br>単<br>県<br>の<br>別 | 委託料の名称                       | 委託契約の<br>相手方 | 当初契約  |  |   | 入札等<br>年月日<br>(契約保証金<br>納付等年月日) | 完了<br>年月日           | 支出の状況 |          |            | 備考          |                |                |      |
|---------------------------|----------------------------|------------------------------|--------------|---|--|---|---------------------------------|---------------------|-------|----------|------------|-------------|----------------|----------------|------|
|                           |                            |                              |              | (起工年月日)<br>設計額                                      | (契約年月日)<br>契約額                                       | 契約期間  |                                 |                     | 支出区分  | 支出年月日    | 金額         |             |                |                |      |
|                           |                            |                              |              |   |  |   |                                 |                     |       |          |            |             | 変更契約(最終)       |                |      |
|                           |                            |                              |              |   |  |   |                                 |                     |       |          |            |             | (変更年月日)<br>設計額 | (契約年月日)<br>契約額 | 契約期間 |
| 林道費                       |                            | 窓山(多里工区)林道<br>開設工事測量設計業<br>務 | (株)ヒノコンサルタント | (H27.6.19)<br>15,765,840<br>(H28.8.8)<br>20,588,040 | (H27.7.14)<br>12,938,400<br>(H28.8.12)<br>16,895,520 | H27.7.14<br>~ H28.3.18<br>H27.7.14<br>~ H28.9.9 | H27.7.9<br>(免除)<br>制限付          | H28.9.9<br>H28.9.15 | 精     | H28.9.30 | 16,895,520 | 16-00067677 |                |                |      |
| 最終契約金額が<br>500万円以下の<br>もの |                            |                              |              |   |  |   |                                 |                     |       |          |            | 0           |                |                |      |
| 目計                        |                            |                              |              |   |  |   |                                 |                     |       |          |            | 16,895,520  |                |                |      |
| 合計                        |                            |                              |              |   |  |   |                                 |                     |       |          |            | 16,895,520  |                |                |      |

(平成29年4月30日現在) (単位:円)

イ その他の委託料(工事関係を除く)

| 予算科目<br>(目)            | 国<br>補<br>単<br>県<br>の<br>別 | 委託料の名称    | 委託契約の<br>相手方 | 当初契約   |  |  | 入札等<br>年月日<br>(契約保証金<br>納付等年月日) | 完了<br>年月日           | 支出の状況 |          |           | 備考          |                |                |      |
|------------------------|----------------------------|-----------|--------------|--|--|--|---------------------------------|---------------------|-------|----------|-----------|-------------|----------------|----------------|------|
|                        |                            |           |              | (起工年月日)<br>設計額                                     | (契約年月日)<br>契約額                                     | 契約期間   |                                 |                     | 支出区分  | 支出年月日    | 金額        |             |                |                |      |
|                        |                            |           |              |  |  |  |                                 |                     |       |          |           |             | 変更契約(最終)       |                |      |
|                        |                            |           |              |  |  |  |                                 |                     |       |          |           |             | (変更年月日)<br>設計額 | (契約年月日)<br>契約額 | 契約期間 |
| 林道費                    |                            | 行者山林道除草業務 | 山陰緑化建設(株)    | (H28.5.19)<br>3,873,960<br>(H28.8.26)<br>4,767,120 | (H28.6.22)<br>3,186,000<br>(H28.8.31)<br>3,920,400 | H28.6.22<br>~ H28.8.31<br>H28.6.22<br>~ H28.8.31 | H28.6.16<br>(免除)<br>指           | H28.8.31<br>H28.9.8 | 精     | H28.9.23 | 3,920,400 | 16-00074848 |                |                |      |
| 予定価格が<br>20万円未満<br>のもの |                            |           |              |  |  |  |                                 |                     |       |          |           | 0           |                |                |      |
| 目計                     |                            |           |              |  |  |  |                                 |                     |       |          |           | 3,920,400   |                |                |      |
| 合計                     |                            |           |              |  |  |  |                                 |                     |       |          |           | 3,920,400   |                |                |      |

(平成29年4月30日現在) (単位:円)

2.3 事業別予算執行状況調べ

(1) 事業の執行状況

|             |  |                |
|-------------|--|----------------|
| 目名          | 保育事業費(現年)  | (平成29年4月30日現在) |
| 事業名         | 事業の概要(目的、実績等)  |                |
| 県営林事業(保育事業) | 県営林において、適切な保育施策を実施し、森林の有する公益的機能の維持・増進及び森林資源の保続・培養を図り、持続可能な森林経営を行う。<br>板井原県有林 間伐28.14ha、作業道開設134m |                |

(2) 工事請負費  
該当なし

(3) 補助金  
該当なし

(4) 委託料  
 ア 工事関係委託料  
 該当なし  
 イ その他の委託料(工事関係を除く)

(平成29年4月30日現在)(単位:円)

| 予算科目<br>(目)            | 国補<br>単<br>県<br>の<br>別 | 委託料<br>の<br>名<br>称              | 委託契約の<br>相<br>手<br>方 | 当 初 契 約         |                           |                        | 入札等<br>年月日<br>(契約保証金<br>納付等年月<br>日) | 完 了<br>年月日 | 支 出 の 状 況 |            |           | 備 考  |
|------------------------|------------------------|---------------------------------|----------------------|-----------------|---------------------------|------------------------|-------------------------------------|------------|-----------|------------|-----------|--|
|                        |                        |                                 |                      | 予定価格            | (契約年月日)<br>契 約 額          | 契約期間                   |                                     |            | 支出<br>区分  | 支 出<br>年月日 | 金 額       |  |
|                        |                        |                                 |                      | 変 更 契 約 ( 最 終 ) |                           |                        | 履 行 検 査<br>年 月 日                    |            |           |            |           |  |
| 保育事業費                  | 国補                     | 平成28年度<br>板井原県有<br>林間伐・管理<br>作業 | 鳥取日野森<br>林組合         | 14,774,400      | (H28.7.21)<br>13,284,000  | ~ H28.7.21<br>H29.1.19 | H28.7.14<br>(免除)                    | H28.12.26  | 精         | H29.1.17   | 9,688,680 | 16-00131871<br>変更契約額<br>うち立木処分<br>費967,680、<br>管理事業費<br>33,775,680 |
|                        |                        |                                 |                      |                 | (H28.12.22)<br>14,432,040 | ~ H28.7.21<br>H29.1.19 | 制限付                                 | H28.12.27  |           |            |           |  |
| 予定価格<br>が20万円未<br>満のもの |                        |                                 |                      |                 |                           |                        |                                     |            |           |            |           |  |
| 目 計                    |                        |                                 |                      |                 |                           |                        |                                     |            |           |            | 9,688,680 |  |
| 合 計                    |                        |                                 |                      |                 |                           |                        |                                     |            |           |            | 9,688,680 |  |

2.3 事業別予算執行状況調べ

(1) 事業の執行状況

|              |  |                |
|--------------|--|----------------|
| 目名           | 立木処分費 (現年)   | (平成29年4月30日現在) |
| 事業名          | 事業の概要(目的、実績等)  |                |
| 県営林事業 (管理事業) | 県営林の間伐により生産された木材の搬出・運搬・処分(販売)を行う。<br>搬出・運搬材積 239.388m3 |                |

(2) 工事請負費  
該当なし

(3) 補助金  
該当なし

(4) 委託料  
ア 工事関係委託料  
該当なし  
イ その他の委託料 (工事関係を除く)

(平成29年4月30日現在) (単位:円)

| 予算科目<br>(目)            | 国補<br>単<br>の<br>別 | 委託料<br>の<br>名<br>称              | 委託契約の<br>相<br>手<br>方 | 当 初 契 約    |                           |                        | 入札等<br>年<br>月<br>日<br>(契約保証金<br>納付等年月<br>日) | 完 了<br>年<br>月<br>日 | 支 出 の 状 況        |            |              | 備 考  |           |
|------------------------|-------------------|---------------------------------|----------------------|------------|---------------------------|------------------------|---|--------------------|------------------|------------|--------------|--|-----------|
|                        |                   |                                 |                      | 予定価格       | (契約年月日)<br>契 約 額          | 契 約 期 間                |   |                    | 履 行 検 査<br>年 月 日 | 支 出<br>区 分 | 支 出<br>年 月 日 |  | 金 額       |
|                        |                   |                                 |                      |            |                           |                        |   |                    |                  |            |              |  |           |
| 立木処分費                  | 単県                | 平成28年度<br>板井原県有<br>林間伐・管理<br>作業 | 鳥取日野森<br>林組合         | 14,774,400 | (H28.7.21)<br>13,284,000  | ~ H28.7.21<br>H29.1.19 | H28.7.14<br>(免除)                            | H28.12.26          | 精                | H29.1.17   | 967,680      | 16-00131871<br>変更契約額<br>うち立木処分<br>費967,680、<br>管理事業費<br>33,775,680 |           |
|                        |                   |                                 |                      |            | (H28.12.22)<br>14,432,040 | ~ H28.7.21<br>H29.1.19 | 制限付   |                    |                  |            |              |  | H28.12.27 |
| 予定価格<br>が20万円未<br>満のもの |                   |                                 |                      |            |                           |                        |   |                    |                  |            |              |  |           |
| 目 計                    |                   |                                 |                      |            |                           |                        |   |                    |                  |            | 967,680      |  |           |
| 合 計                    |                   |                                 |                      |            |                           |                        |   |                    |                  |            | 967,680      |  |           |



2.3 事業別予算執行状況調べ

(1) 事業の執行状況

|             |  |                |
|-------------|--|----------------|
| 目名          | 管理事業費(現年)  | (平成29年4月30日現在) |
| 事業名         | 事業の概要(目的、実績等)  |                |
| 県営林事業(管理事業) | ①県営林林道・作業道維持管理<br>板井原県有林内 林道除草4,823m <sup>2</sup> 、作業道除草24,929m <sup>2</sup><br>②県行造林地の立木調査<br>県行造林地 3箇所 |                |

(2) 工事請負費  
該当なし

(3) 補助金  
該当なし

(4) 委託料  
 ア 工事関係委託料  
 該当なし  
 イ その他の委託料(工事関係を除く)

(平成29年4月30日現在)(単位:円)

| 予算科目<br>(目)            | 国補<br>単<br>別の | 委託料<br>の<br>名称                  | 委託契約の<br>相手方 | 当初契約       |                           |                        | 入札等<br>年月日<br>(契約保証金<br>納付等年月<br>日) | 完了<br>年月日 | 支出の状況    |           |           | 備考  |
|------------------------|---------------|---------------------------------|--------------|------------|---------------------------|------------------------|-------------------------------------|-----------|----------|-----------|-----------|---|
|                        |               |                                 |              | 予定価格       | (契約年月日)<br>契約額            | 契約期間                   |                                     |           | 支出<br>区分 | 支出<br>年月日 | 金額        |   |
|                        |               |                                 |              | 変更契約(最終)   |                           |                        | 履行検査<br>年月日                         |           |          |           |           |   |
| 管理事業費                  | 単県            | 平成28年度<br>板井原県有<br>林間伐・管理<br>作業 | 鳥取日野森<br>林組合 | 14,774,400 | (H28.7.21)<br>13,284,000  | ~ H28.7.21<br>H29.1.19 | H28.7.14<br>(免除)                    | H28.12.26 | 精        | H29.1.17  | 3,775,680 | 16-00131871<br>変更契約額<br>うち立木処分<br>費967,680、<br>保育事業費<br>9,688,680 |
|                        |               |                                 |              |            | (H28.12.22)<br>14,432,040 | ~ H28.7.21<br>H29.1.19 | 制限付                                 |           |          |           |           |   |
| 管理事業費                  | 単県            | 日野町地区<br>県行造林立<br>木調査業務         | 鳥取日野森<br>林組合 | 275,400    | (H28.4.25)<br>270,000     | ~ H28.4.25<br>H29.1.31 | H28.4.221<br>(免除)                   | H29.2.22  | 精        | H29.3.8   | 270,000   | 16-00143427   |
|                        |               |                                 |              |            | -                         | -                      | 随                                   |           |          |           |           |   |
| 管理事業費                  | 単県            | 日南町地区<br>県行造林立<br>木調査業務         | 日南町森林<br>組合  | 1,553,040  | (H28.4.25)<br>1,544,400   | ~ H28.4.25<br>H29.1.31 | H28.4.221<br>(免除)                   | H29.1.31  | 精        | H29.2.14  | 1,544,400 | 16-00146241   |
|                        |               |                                 |              |            | -                         | -                      | 指名競争                                |           |          |           |           |   |
| 予定価格<br>が20万円未<br>満のもの |               |                                 |              |            |                           |                        |                                     |           |          |           |           |   |
| 目計                     |               |                                 |              |            |                           |                        |                                     |           |          |           | 5,590,080 |   |
| 合計                     |               |                                 |              |            |                           |                        |                                     |           |          |           | 5,590,080 |   |

2.4 登記の状況調べ

該当なし

2.5 林業普及指導活動状況調べ

| 普及課題名                 | 普及対象                        | 普及指導内容  | 成果又は結果  |
|-----------------------|-----------------------------|---|---|
| 森林経営の推進（森林経営計画の実行支援）  | 日南町森林組合<br>日南町林業事業者（素材生産業者） | ①路網空白地帯の解消支援<br>幹線路網対策PTを開催（2回）森林組合への路線計画支援（6路線）<br>②架線集材に向けた支援<br>日南町内の架線作業適地を抽出。町内の状況について図面を作成し、森林組合に提供。<br>③皆伐再生林の推進支援<br>森林所有者の意識啓発を図るため、森林組合事業説明会で所有者に対し説明。低コスト再生林技術の普及として「コンテナ苗」の情報を森林組合に提供。  | ①事業化が決定（2路線、80ha）<br>②架線作業適地のゾーニングを実施（図面作成）<br>③森林組合事業説明会に出席し、皆伐再生林の意義を説明（6回） |
| 森林経営の推進（森林経営計画の策定支援等） | 鳥取日野森林組合<br>日野町<br>江府町      | ①森林経営計画の策定支援及び進捗管理・実効性の確保<br>森林組合職員に計画的な策定を指導、森林経営計画推進会議の開催（3回）<br>②路網構築の支援<br>幹線路網対策PTの開催（4回）<br>③低コスト作業システムの構築支援<br>作業システムの確認（上半期作業データの入力分析）  | ①森林経営計画2団地策定済<br>②林業専用道2路線事業化済<br>③森林組合の作業システムのデータ入力、分析体制の構築。                 |
| 森林整備の推進（意欲の醸成と実施の支援）  | 大山町内森林所有者<br>大山森林組合<br>大山町  | ①森林所有者への森林整備に対する意識啓発<br>②林業労働安全に係る指導<br>間伐時の適正な受け口、追い口作成の徹底、作業道横断溝の設置角度の改善、消防局との連携会議の開催（2回）<br>③町がリードする森林施業の実施支援<br>町有林等への森林施業の働きかけをする。   | ①大山町広報をつうじて森林整備について紹介（1年間掲載）<br>②労働安全等の指導の実施。<br>③財産区有林での皆伐再生林の取り組みが開始。       |
| 原木生しいたけ産地の形成          | しいたけ生産者<br>JA<br>市町村        | ①生産販売体制について<br>西部地区の生産者に、生しいたけ流通体制の構築に向け、生産・販売の必要性を説明。<br>町に対して、生しいたけ生産のためのビニールハウス導入への支援を依頼。（日野町、伯耆町）<br>②生しいたけ栽培技術の指導<br>生産者のほだ場等の巡回指導を実施（6回）、技術指導研修（1回）、先進生産者のほだ場視察（智頭町）<br>③原木供給体制の確立<br>日吉津村有林と生産者のマッチングを行い、今後、生産者自らが保育する体制作りを確立。（打合せ3回、現地確認1回）<br>大山町内の財産区有林の皆伐跡地の原木林造成について、財産区管理者への働きかけをする。（1回） | ①勉強会の立上げ、実施（2回）<br>②登録生産者数7名<br>③原木林のマッチング1件                                  |

# 農業振興室



23 事業別予算執行状況調べ

(1) 事業の執行状況

| 目 名               | 農業総務費(現年)   | (平成 29年4月30日現在) |
|-------------------|---|-----------------|
| 事業名               | 事業の概要(目的、実績等)   |                 |
| 担い手確保・経営強化支援事業    | <p>総合的なTPP関連対策大綱に即し、売上高の拡大や経営コストの縮減など経営発展に関する目標を定めてこの目標の達成に取り組む担い手を支援することにより、次世代を担う経営感覚に優れた担い手の育成・確保を図る。</p> <p>○事業実施：日南町1件(個人0、法人1)</p>  |                 |
| がんばる農家プラン事業       | <p>意欲ある農業者等が作成した生産、販売等に係る地域の特色を活かした改善計画(プラン)に対して実現に必要な支援を町と一体になって行い、地域農業の振興と活性化を図る。</p> <p>○審査会：4回開催(プラン認定新規1件、継続2件、変更4件)</p> <p>○事業実施：日南町7件(個人4(うち1件取消)、法人3)<br/>日野町2件(個人1、法人1)</p>    |                 |
| もうかる6次化・農工商連携支援事業 | <p>意欲ある農林漁業者等や連携する食品加工業者等が作成した生産、加工、流通等に係る計画(プラン)に対して、プラン実現に必要な支援を行うことにより、6次産業化や農工商連携を進め、農林漁業者等の所得向上と地域経済の活性化を図る。</p> <p>○審査会：2回開催(プラン認定新規0件、継続0件、変更1件)</p> <p>○事業実施：日南町1件(個人0、法人1)</p> |                 |
| 集落営農体制強化支援事業      | <p>集落営農において機械施設の整備等を支援するとともに、組織の継続性の確保と集落農地の維持が出来る体制づくりを図り、次世代への運営の継承を円滑に進める。</p> <p>○事業実施：日南町1組織、日野町2組織、江府町1組織</p>   |                 |
| 鳥取県親元就農促進支援交付金事業  | <p>本県の地域農業の担い手として位置づけられる農業経営体の経営者の親族の当該農業経営体への就農を促進し、農業経営の継続的な発展を図るとともに、当該親元就農者が、将来、地域農業の担い手として定着することを目的とする。</p> <p>○事業実施：日南町1件、日野町2件</p>   |                 |
| 鳥取県就農応援交付金事業      | <p>新規就農者の経営が早期に安定し、これらの者が本県の農業の担い手として定着することを目的とする。</p> <p>○事業実施：日南町1件</p>   |                 |
| 鳥取県就農条件整備事業       | <p>将来、本県の効率的かつ安定的な農業経営の担い手となるのにふさわしい青年等の就農の促進及び自立を支援するため、新規就農者の就農初期の経営基盤整備の負担軽減を図ることを目的とする。</p> <p>○事業実施：日南町3件</p>  |                 |

(2) 工事請負費

該当なし

(3) 補助金

予算科目 (農業総務費)

(平成29年4月30日現在)

① 国 補 分

(単位:円)

| 補助金等の名称                 | 交付先  | 間接 | 補助対象経費                 | 実施計画承認<br>又は内示年月<br>日 | 着 手<br>年 月 日  | 額の確定<br>年 月 日  | 支 出 の 状 況         |              |           | 備 考                  |
|-------------------------|--|----|------------------------|-----------------------|---------------|----------------|-------------------|--------------|-----------|----------------------|
|                         |  |    |                        | 交付申請<br>年 月 日         | 完 了<br>年 月 日  | 検 査<br>年 月 日   | 概算払<br>・精算<br>払の別 | 支 出<br>年 月 日 | 金 額       |                      |
| 事業の内容                   |  |    | 補助率及び<br>補助金額          | 交付決定<br>年 月 日         | 実績報告<br>年 月 日 | 審査・現地<br>調査年月日 |                   |              |           |                      |
| 担い手育成・確保等対策地方公共団体事業費補助金 | 日南町  |    | 6,687,360              | 29. 1. 17             | 29. 1. 26     | 29. 5. 10      | 概算払               | 29. 3. 31    | 2,592,000 | 文書ID:<br>17-00030609 |
|                         |  |    |                        | (29. 1. 18)           |               |                |                   |              |           |                      |
| 乾燥調製機械一式に対する助成          |  |    | (補助率:1/2)<br>2,592,000 | 29. 3. 22             | 29. 3. 30     | -              |                   |              |           |                      |
|                         |  |    |                        | (29. 2. 3)            |               |                |                   |              |           |                      |
|                         |  |    |                        | 29. 3. 23             | 29. 3. 31     | 29. 4. 4       |                   |              |           |                      |
| 国 補 分 計                 |  |    |                        |                       |               |                |                   |              | 2,592,000 |                      |
| 表の補足説明                  | 1 「交付申請年月日」及び「交付決定年月日」欄の( )書きは、変更に係るものの当初の年月日である。<br>2 翌年度繰越分の期間・繰越事業費を「備考」欄に記入する場合の( )書きは補助金相当額である。 |    |                        |                       |               |                |                   |              |           |                      |

② 単 県 分

(単位:円)

| 補助金等の名称<br>(補助金の創設年度)       | 交付先 | 間接 | 補助対象経費                 | 実施計画承認<br>又は内示年月<br>日 | 着 手<br>年 月 日  | 額の確定<br>年 月 日  | 支 出 の 状 況         |              |           | 備 考                  |
|-----------------------------|-----|----|------------------------|-----------------------|---------------|----------------|-------------------|--------------|-----------|----------------------|
|                             |     |    |                        | 交付申請<br>年 月 日         | 完 了<br>年 月 日  | 検 査<br>年 月 日   | 概算払<br>・精算<br>払の別 | 支 出<br>年 月 日 | 金 額       |                      |
| 事業の内容                       |     |    | 補助率及び<br>補助金額          | 交付決定<br>年 月 日         | 実績報告<br>年 月 日 | 審査・現地<br>調査年月日 |                   |              |           |                      |
| がんばる農家プラン事業費補助金<br>(平成24年度) | 日南町 | 全部 | 4,508,111              | 28. 2. 16             | -             | 28. 9. 16      | 精算払               | 28. 9. 27    | 1,502,703 | 文書ID:<br>16-00083781 |
|                             |     |    |                        | 28. 4. 13             | 28. 8. 30     | -              |                   |              |           |                      |
| 田植機(6条)、乾燥機(30石)の導入に対する助成   |     |    | (補助率:1/3)<br>1,502,703 | 28. 4. 18             | 28. 9. 5      | 28. 9. 14      |                   |              |           |                      |
| がんばる農家プラン事業費補助金<br>(平成24年度) | 日南町 | 全部 | 2,750,000              | 28. 2. 16             | -             | 28. 9. 16      | 精算払               | 28. 9. 27    | 916,666   | 文書ID:<br>16-00083760 |
|                             |     |    |                        | 28. 4. 13             | 28. 8. 26     | -              |                   |              |           |                      |
| 色彩選別機一式の導入に対する助成            |     |    | (補助率:1/3)<br>916,666   | 28. 4. 18             | 28. 9. 1      | 28. 9. 14      |                   |              |           |                      |
| がんばる農家プラン事業費補助金<br>(平成24年度) | 日南町 | 全部 | 11,600,000             | 28. 7. 6              | -             | 28. 9. 16      | 精算払               | 28. 9. 27    | 3,866,666 | 文書ID:<br>16-00083750 |
|                             |     |    |                        | 28. 7. 8              | 28. 8. 26     | -              |                   |              |           |                      |
| コンバイン(6条刈)の導入に対する助成         |     |    | (補助率:1/3)<br>3,866,666 | 28. 7. 19             | 28. 9. 1      | 28. 9. 14      |                   |              |           |                      |

| 補助金等の名称<br>(補助金の創設年度)  | 交付先 | 間接 | 補助対象経費                 | 実施計画承認<br>又は内示年月<br>日 | 着 手<br>年 月 日  | 額の確定<br>年 月 日  | 支 出 の 状 況         |              |            | 備 考   |        |
|--|-----|----|------------------------|-----------------------|---------------|----------------|-------------------|--------------|------------|---|--------|
|  |     |    |                        | 交付申請<br>年 月 日         | 完 了<br>年 月 日  | 検 査<br>年 月 日   | 概算払<br>・精算<br>払の別 | 支 出<br>年 月 日 | 金 額        |   |        |
| 事業の内容  |     |    | 補助率及び<br>補助金額          | 交付決定<br>年 月 日         | 実績報告<br>年 月 日 | 審査・現地<br>調査年月日 |                   |              |            |   |        |
| がんばる農家プラン事業費補助金<br>(平成24年度)<br>トラクター(33ps)、<br>石抜機、燻炭機<br>等の導入に対する助成     | 日南町 | 全部 | 5,150,000              | 28.7.6                | —             | 28.12.26       | 精算払               | 29.1.13      | 1,716,666  | 文書ID:<br>16-001292<br>93                        |        |
|  |     |    | (補助率:1/3)<br>1,716,666 | 28.7.11               | 28.11.29      | —              |                   |              |            |   |        |
|  |     |    |                        | 28.7.19               | 28.12.2       | 28.12.21       |                   |              |            |   |        |
| がんばる農家プラン事業費補助金<br>(平成24年度)<br>作業所兼格納庫<br>(5.7m×11m)の<br>導入に対する助成        | 日南町 | 全部 | 2,653,420              | 28.7.6                | —             | 28.10.22       | 精算払               | 28.10.31     | 884,473    | 文書ID:16<br>-00099467                            |        |
|  |     |    | (補助率:1/3)<br>884,473   | 28.7.14               | 28.9.23       | —              |                   |              |            |   |        |
|  |     |    |                        | 28.7.20               | 28.10.5       | 28.10.19       |                   |              |            |   |        |
| がんばる農家プラン事業費補助金<br>(平成24年度)<br>田植機(6条)の<br>導入に対する助成                      | 日南町 | 全部 | 2,550,000              | 28.12.14              | —             | 29.3.28        | 精算払               | 29.4.7       | 850,000    | 文書ID:16<br>-00178589                            |        |
|  |     |    | (補助率:1/3)<br>850,000   | 28.12.16              | 29.3.9        | —              |                   |              |            |   |        |
|  |     |    |                        | 28.12.26              | 28.3.13       | 29.3.24        |                   |              |            |   |        |
| がんばる農家プラン事業費補助金<br>(平成24年度)<br>キャリアカー、育苗ハウス<br>(7m×40m)の導入に対する助成         | 日南町 | 全部 | 0                      | 28.2.16               | —             | —              | —                 | —            | —          | 文書ID:16<br>-00052846<br>交付決定の<br>取消<br>H28.7.11 |        |
|  |     |    | (補助率:1/3)<br>0         | 28.4.13               | —             | —              |                   |              |            |   |        |
|  |     |    |                        | 28.4.18               | —             | —              |                   |              |            |   |        |
| がんばる農家プラン事業費補助金<br>(平成24年度)<br>運搬用トラック<br>(3t)の導入に対する助成                  | 日野町 | 全部 | 1,795,065              | 28.7.6                | —             | 28.8.29        | 精算払               | 28.9.6       | 598,355    | 文書ID:16<br>-00074766                            |        |
|  |     |    | (補助率:1/3)<br>598,355   | 28.7.15               | 28.8.10       | —              |                   |              |            |   |        |
|  |     |    |                        | 28.7.19               | 28.8.19       | 28.8.25        |                   |              |            |   |        |
| がんばる農家プラン事業費補助金<br>(平成24年度)<br>精米設備一式、<br>トラクター(35ps、28ps)<br>等の導入に対する助成 | 日野町 | 全部 | 21,078,519             | 28.7.27               | —             | 29.5.9         | 精算払               | 29.5.19      | 10,500,000 | 文書ID:<br>17-000276<br>03                        |        |
|  |     |    | (補助率:1/2)              | (28.8.9)              | 28.11.28      | 29.3.3         |                   |              |            |   | —      |
|  |     |    | 10,500,000             | (28.8.10)             | 28.12.5       | 29.3.3         |                   |              |            |   | 29.5.1 |

| 補助金等の名称<br>(補助金の創設年度)          | 交付先 | 間接 | 補助対象経費        | 実施計画承認<br>又は内示年月<br>日 | 着<br>手<br>年<br>月<br>日 | 額の確定<br>年<br>月<br>日   | 支出の状況             |                   |           | 備考                       |
|--------------------------------|-----|----|---------------|-----------------------|-----------------------|-----------------------|-------------------|-------------------|-----------|--------------------------|
|                                |     |    |               | 交付申請<br>年<br>月<br>日   | 完了<br>年<br>月<br>日     | 検<br>査<br>年<br>月<br>日 | 概算払<br>・精算<br>払の別 | 支出<br>年<br>月<br>日 | 金<br>額    |                          |
| 事業の内容                          |     |    | 補助率及び<br>補助金額 | 交付決定<br>年<br>月<br>日   | 実績報告<br>年<br>月<br>日   | 審査・現地<br>調査年月日        |                   |                   |           |                          |
| もうかる6次化・農商工連携支援事業費補助金(平成27年度)  | 日南町 | 全部 | 1,351,000     | 29.1.26               | —                     | 29.5.9                | 概算払               | 29.3.30           | 675,500   | 文書ID:<br>17-0002714<br>2 |
| ﾌﾞﾗｲﾌﾞ式冷凍庫、ｼﾞｬﾙﾌﾞﾘﾝｸﾞの導入に対する助成 |     |    | (補助率:1/2)     | 29.3.22               | 29.3.27               | —                     |                   |                   |           |                          |
|                                |     |    |               | 29.2.10<br>29.3.23    | 29.3.31               | 29.4.28               |                   |                   |           |                          |
| 集落営農体制強化支援事業費補助金(平成26年度)       | 日南町 | 全部 | 2,627,000     | 29.2.3                | —                     | 29.5.9                | 精算払               | 29.5.19           | 875,000   | 文書ID:<br>17-0002728<br>9 |
| 田植機(7条)一式の導入に対する助成             |     |    | (補助率:1/3)     | 29.2.8                | 29.3.24               | —                     |                   |                   |           |                          |
|                                |     |    |               | 29.2.10               | 29.3.27               | 29.4.28               |                   |                   |           |                          |
| 集落営農体制強化支援事業費補助金(平成26年度)       | 日野町 | 全部 | 2,916,000     | 26.8.1                | —                     | 29.1.5                | 精算払               | 29.1.20           | 972,000   | 文書ID:<br>16-0005476<br>1 |
| ﾄﾗｸﾀｰ(24ps)、代かきﾊｰの導入に対する助成     |     |    | (補助率:1/3)     | 28.7.7                | 28.12.16              | —                     |                   |                   |           |                          |
|                                |     |    |               | 28.7.19               | 28.12.26              | 29.1.4                |                   |                   |           |                          |
| 集落営農体制強化支援事業費補助金(平成26年度)       | 日野町 | 全部 | 2,764,800     | 29.1.4                | —                     | 29.5.9                | 精算払               | 29.5.19           | 921,000   | 文書ID:<br>17-0002742<br>0 |
| 田植機(6条)一式の導入に対する助成             |     |    | (補助率:1/3)     | 29.1.12               | 29.3.21               | —                     |                   |                   |           |                          |
|                                |     |    |               | 29.1.17               | 29.3.23               | 29.5.1                |                   |                   |           |                          |
| 集落営農体制強化支援事業費補助金(平成26年度)       | 江府町 | 全部 | 10,000,000    | 28.8.1                | —                     | 29.5.10               | 精算払               | 29.5.19           | 3,333,000 | 文書ID:<br>17-0003155<br>8 |
| 作業小屋一式、乾燥機一式等の導入に対する助成         |     |    | (補助率:1/3)     | 28.8.9                | 29.1.16               | —                     |                   |                   |           |                          |
|                                |     |    |               | 28.8.10               | 29.4.20               | 29.5.2                |                   |                   |           |                          |
| 鳥取県親元就農促進支援交付金事業(平成26年度)       | 日南町 | 全部 | 1,200,000     | 27.3.19               | —                     | 29.5.10               | 精算払               | —                 | 800,000   | 文書ID:<br>17-0003087<br>0 |
| 親元就農者への栽培技術等の研修実施費用            |     |    | (補助率:2/3)     | 28.4.14               | 29.3.31               | —                     |                   |                   |           |                          |
|                                |     |    |               | 28.4.19               | 29.4.12               | 29.4.28               |                   |                   |           |                          |



| 補助金等の名称<br>(補助金の創設年度)                                       | 交付先  | 間接 | 補助対象経費                 | 実施計画承認<br>又は内示年月日 | 着手年月日   | 額の確定年月日    | 支出の状況     |            |           | 備考                       |
|---|--|----|------------------------|-------------------|---------|------------|-----------|------------|-----------|--------------------------|
|   |  |    |                        | 交付申請年月日           | 完了年月日   | 検査年月日      | 概算払・精算払の別 | 支出年月日      | 金額        |                          |
| 事業の内容   |  |    | 補助率及び補助金額              | 交付決定年月日           | 実績報告年月日 | 審査・現地調査年月日 |           |            |           |                          |
| 鳥取県親元就農促進支援交付金事業<br>(平成26年度)<br>親元就農者への栽培技術等の研修実施費用         | 日野町  | 全部 | 2,100,000              | 26.12.25<br>(外)   | —       | 29.5.10    | 精算払       | —          | 1,400,000 | 文書ID:<br>17-00030<br>921 |
|   |  |    |                        | 28.4.11           | 29.3.31 | —          |           |            |           |                          |
|   |  |    | (補助率:2/3)<br>1,400,000 | 28.4.19           | 29.4.5  | 29.4.28    |           |            |           |                          |
| 鳥取県就農応援交付金事業<br>(平成22年度)<br>就農初期に係る運転資金、基盤整備費及び生活費等         | 日南町  | 全部 | 1,560,000              | —                 | —       | 29.5.10    | 概算払       | 28.9.16    | 520,000   | 文書ID:<br>17-00030<br>281 |
|   |  |    |                        | 28.4.14           | 29.3.30 | —          |           |            |           |                          |
|   |  |    | (補助率:2/3)<br>1,040,000 | 28.4.26           | 29.4.7  | 29.4.28    |           |            |           |                          |
| 鳥取県就農条件整備事業<br>(平成20年度)<br>新規就農者のコンプレッサーの導入                 | 日南町  | 全部 | 304,000                | —                 | —       | 28.9.29    | 精算払       | 28.10.14   | 101,000   | 文書ID:<br>16-00089<br>792 |
|   |  |    |                        | 28.7.14           | 28.9.9  | —          |           |            |           |                          |
|   |  |    | (補助率:1/3)<br>101,000   | 28.7.22           | 28.9.20 | 28.9.29    |           |            |           |                          |
| 鳥取県就農条件整備事業<br>(平成20年度)<br>新規就農者のハウスと灌水設備一式の導入              | 日南町  | 全部 | 3,870,000              | —                 | —       | 29.5.9     | 精算払       | —          | 1,290,000 | 文書ID:<br>17-00028<br>110 |
|   |  |    |                        | 28.9.15           | 29.3.30 | —          |           |            |           |                          |
|   |  |    | (補助率:1/3)<br>1,290,000 | 28.9.28           | 29.4.7  | 29.4.28    |           |            |           |                          |
| 鳥取県就農条件整備事業<br>(平成20年度)<br>新規就農者のハウスと灌水設備一式、動力噴霧器、農業井戸一式の導入 | 日南町  | 全部 | 10,213,752             | —                 | —       | 29.5.9     | 精算払       | —          | 3,404,584 | 文書ID:<br>17-00029<br>964 |
|   |  |    |                        | 28.9.23           | 29.3.28 | —          |           |            |           |                          |
|   |  |    | (補助率:1/3)<br>3,404,584 | 28.9.28           | 29.4.7  | 29.4.28    |           |            |           |                          |
| 単県分計  |  |    |                        |                   |         |            |           | 35,647,613 |           |                          |
| 表の補足説明  | 1 「交付申請年月日」及び「交付決定年月日」欄の( )書きは、変更に係るものの当初の年月日である。<br>2 翌年度繰越分の期間・繰越事業費を「備考」欄に記入する場合の( )書きは補助金相当額である。 |    |                        |                   |         |            |           |            |           |                          |

(4) 委託料  
該当なし

23 事業別予算執行状況調べ

(1) 事業の執行状況

| 目 名         | 農業総務費(明許)   | (平成 29年4月30日現在) |
|-------------|---|-----------------|
| 事業名         | 事業の概要(目的、実績等)   |                 |
| 鳥取県就農条件整備事業 | 将来、本県の効率的かつ安定的な農業経営の担い手となるのにふさわしい青年等の就農の促進及び自立を支援するため、新規就農者の就農初期の経営基盤整備の負担軽減を図ることを目的とする。<br>○事業実施：日南町1件 |                 |

(2) 工事請負費

該当なし

(3) 補助金

予算科目 (農業総務費・明許)

(平成29年4月30日現在)

① 国 補 分

該当なし

② 単 県 分

(単位：円)

| 補助金等の名称<br>(補助金の創設年度)       | 交付先  | 間接     | 補助対象経費             | 実施計画承認<br>又は内示年月<br>日 | 着 手<br>年 月 日 | 額の確定<br>年 月 日 | 支 出 の 状 況         |           | 備 考       |                          |
|-----------------------------|--|--------|--------------------|-----------------------|--------------|---------------|-------------------|-----------|-----------|--------------------------|
|                             |  |        |                    | 交付申請<br>年 月 日         | 完 了<br>年 月 日 | 検 査<br>年 月 日  | 概算払<br>・精算<br>払の別 | 支出年月<br>日 |           | 金 額                      |
| 鳥取県就農条件<br>整備事業<br>(平成20年度) | 日南町  | 全<br>部 | 3,683,000<br>(繰越分) | —<br>(27.9.7)         | —            | 28.6.28       | 精算払               | 28.7.5    | 1,227,667 | 文書ID:<br>16-00046<br>935 |
|                             |  |        | (補助率:1/3)          | 28.3.22               | 28.5.2       | —             |                   |           |           |                          |
| 牛舎1棟の建築                     |  |        | 1,227,667<br>(繰越分) | (27.9.24)<br>28.3.24  | 28.5.20      | 28.6.20       |                   |           |           |                          |
| 単 県 分 計                     |  |        |                    |                       |              |               |                   |           | 1,227,667 |                          |
| 表の補足説明                      | 1 「交付申請年月日」及び「交付決定年月日」欄の( )書きは、変更に係るものの当初の年月日である。<br>2 翌年度繰越分の期間・繰越事業費を「備考」欄に記入する場合の( )書きは補助金相当額である。 |        |                    |                       |              |               |                   |           |           |                          |

(4) 委託料

該当なし

2.3 事業別予算執行状況調べ

(1) 事業の執行状況

| 目 名                | 農業金融対策費（現年）  | （平成29年4月30日現在） |
|--------------------|--|----------------|
| 事業名                | 事業の概要（目的、実績等）  |                |
| 農業近代化資金等<br>利子補給事業 | 認定農業者が効率的・安定的な経営体を目指し、農業近代化資金、農業経営基盤強化資金等を借り受ける場合に、利子負担を軽減することにより、経営の安定化を図ることを目的に支援を行う。<br>○事業実施：日南町3経営体、江府町2経営体 |                |

(2) 工事請負費

該当なし

(3) 補助金

予算科目（農作物対策費）

（平成29年4月30日現在）

① 国 補 分

該当なし

② 単 県 分

（単位：円）

| 補助金等の<br>名称<br>(補助金の創設年度)       | 交 付 先  | 間<br>接 | 補助対象経費              | 実施計画承認<br>又は内示年月<br>日 | 着 手<br>年 月 日     | 額の確定<br>年 月 日          | 支 出 の 状 況         |              |         | 備 考 |                     |
|---------------------------------|--|--------|---------------------|-----------------------|------------------|------------------------|-------------------|--------------|---------|-----|---------------------|
|                                 |  |        |                     | 交 付 申 請<br>年 月 日      | 完 了<br>年 月 日     | 検 査<br>年 月 日           | 概算払<br>・精算<br>払の別 | 支 出<br>年 月 日 | 金 額     |     |                     |
| 事業の内容                           |  |        | 補助率及び<br>補助金額       | 交 付 決 定<br>年 月 日      | 実 績 報 告<br>年 月 日 | 審 査 ・ 現 地<br>調 査 年 月 日 |                   |              |         |     |                     |
| 農業経営基盤強化<br>資金利子補助金<br>(平成17年度) | 日南町  | 全<br>部 | 130,225             | —                     | —                | 29.3.2                 | 精算払               | 29.3.17      | 65,111  | 6   | 文書ID:<br>16-0016050 |
| 認定農業者の借り<br>受けた資金の利子<br>補助      |  |        | (補助率:1/2)<br>65,111 | 29.2.17               | —                | —                      |                   |              |         |     |                     |
|                                 |  |        |                     | 29.3.2                | 29.2.17          | —                      |                   |              |         |     |                     |
| 農業経営基盤強化<br>資金利子補助金<br>(平成17年度) | 江府町  | 全<br>部 | 76,010              | —                     | —                | 29.3.2                 | 精算払               | 29.3.17      | 38,004  | 6   | 文書ID:<br>16-0016050 |
| 認定農業者の借り<br>受けた資金の利子<br>補助      |  |        | (補助率:1/2)<br>38,004 | 29.2.20               | —                | —                      |                   |              |         |     |                     |
|                                 |  |        |                     | 29.3.2                | 29.2.20          | —                      |                   |              |         |     |                     |
| 単 県 分 計                         |  |        |                     |                       |                  |                        |                   |              | 103,115 |     |                     |
| 表の補足説明                          | 1 「交付申請年月日」及び「交付決定年月日」欄の（ ）書きは、変更に係るものの当初の年月日である。<br>2 翌年度繰越分の期間・繰越事業費を「備考」欄に記入する場合の（ ）書きは補助金相当額である。 |        |                     |                       |                  |                        |                   |              |         |     |                     |

(4) 委託料

該当なし

23 事業別予算執行状況調べ

(1) 事業の執行状況

| 目 名                          | 農作物対策費(現年)  | (平成 29年4月30日現在) |
|------------------------------|---|-----------------|
| 事業名                          | 事業の概要(目的、実績等)   |                 |
| 鳥取県鳥獣被害防止総合対策交付金             | 野生鳥獣による農林産物への被害を減少させるため、侵入防止柵の設置や有害鳥獣捕獲用資材の購入のほか、被害防止技術の指導普及を担う実施隊の活動等を支援する。<br>(事業主体：日南町、日野町、江府町、日野郡鳥獣被害対策協議会) |                 |
| 鳥取県鳥獣被害総合対策事業                | 野生鳥獣による農林産物への被害を減少させるため、侵入防止柵の設置や追い払い用具の整備、有害鳥獣捕獲等を支援する。<br>(事業主体：日南町、日野町、江府町)                                  |                 |
| 【日野モデル】つながる！日野郡鳥獣被害対策協議会支援事業 | 6 主な事業に関する調べに記載   |                 |
| 園芸産地活力増進事業                   | 野菜や花き等の振興を図るため、木質バイオマスを活用した保温栽培の生産体制づくりに要する経費等を助成する。(事業主体：日南町)  |                 |
| 平成28年度雪害園芸施設等復旧対策事業          | 平成28年度の雪害等の自然災害により全半壊の被害を受けた園芸施設等の復旧を行うことにより、園芸産地等の維持発展と本県特産物の生産振興を図る。<br>○事業実施：日南町4件、江府町1件                     |                 |
| ブロッコリー等産地再生緊急支援事業            | 平成28年9月以降の長雨・寡日照及び台風により被害を受けたブロッコリー、キャベツ産地の維持・継続を図るため、緊急防除及び再生産に要する経費を支援する。<br>○事業実施：日南町2件、日野町1件                |                 |

(2) 工事請負費  
該当なし

## (3) 補助金

予算科目 (農作物対策費)

(平成29年4月30日現在)

## ① 国 補 分

(単位: 円)

| 補助金等の名称                        | 交付先  | 間接 | 補助対象経費                             | 実施計画承認<br>又は内示年月<br>日 | 着 手<br>年 月 日  | 額の確定<br>年 月 日  | 支 出 の 状 況         |                   |                      | 備 考                      |
|--------------------------------|--|----|------------------------------------|-----------------------|---------------|----------------|-------------------|-------------------|----------------------|--------------------------|
|                                |  |    |                                    | 交付申請<br>年 月 日         | 完 了<br>年 月 日  | 検 査<br>年 月 日   | 概算払<br>・精算<br>払の別 | 支 出<br>年 月 日      | 金 額                  |                          |
| 事業の内容                          |  |    | 補助率及び<br>補助金額                      | 交付決定<br>年 月 日         | 実績報告<br>年 月 日 | 審査・現地<br>調査年月日 |                   |                   |                      |                          |
| 鳥取県鳥獣被害<br>防止総合対策交<br>付金       | 日南町  |    | 5,142,608                          | 28.6.8                | -             | -              | 概算払               | 29.1.27           | 5,031,368            | 文書ID:<br>16-00133<br>562 |
|                                |  |    | (28.6.20)                          | 29.3.26               | -             |                |                   |                   |                      |                          |
| イノシシ等被害<br>防止施設の設置             |  |    | (補助率:定額)<br>5,031,368              | (28.8.2)<br>28.11.20  | 29.4.19       | 29.5.1         |                   |                   |                      |                          |
| 鳥取県鳥獣被害<br>防止総合対策交<br>付金       | 日野町  |    | 496,800                            | 28.6.8                | -             | -              | 概算払               | 28.11.11          | 496,800              | 文書ID:<br>16-00103<br>250 |
|                                |  |    | (28.6.20)                          | 28.10.31              | -             |                |                   |                   |                      |                          |
| イノシシ等被害<br>防止施設の設置             |  |    | (補助率:定額)<br>496,800                | (28.8.2)<br>28.10.25  | 28.11.2       | 28.11.15       |                   |                   |                      |                          |
| 鳥取県鳥獣被害<br>付金                  | 江府町  |    | 5,381,040                          | 28.6.8                | -             | -              | 概算払               | 29.3.14           | 4,374,200            | 文書ID:<br>16-00159<br>130 |
|                                |  |    | (28.6.14)                          | 29.3.31               | -             |                |                   |                   |                      |                          |
| イノシシ等被害<br>防止施設の設置             |  |    | (補助率:定額)<br>4,374,200              | (28.11.22)<br>28.2.1  | 29.4.20       | 29.5.10        |                   |                   |                      |                          |
|                                |  |    | (28.8.2)<br>28.2.10                |                       |               |                |                   |                   |                      |                          |
| 鳥取県鳥獣被害<br>防止総合対策交<br>付金       | 日野郡鳥獣<br>被害対策協<br>議会   |    | 4,900,897                          | 28.6.8                | -             | -              | 概算払<br>概算払        | 28.8.12<br>29.3.8 | 4,500,000<br>400,897 | 文書ID:<br>16-00158<br>836 |
|                                |  |    | (28.6.14)<br>(28.10.21)            | 29.3.31               | -             |                |                   |                   |                      |                          |
| 個体数調整、被<br>害防除(檻導入、<br>講習会開催等) |  |    | (補助率:定額)<br>4,900,897              | 29.2.8                | 29.4.10       | 29.4.14        |                   |                   |                      |                          |
|                                |  |    | (28.7.28)<br>(28.10.25)<br>29.2.14 |                       |               |                |                   |                   |                      |                          |
| 国 補 分 計                        |  |    |                                    |                       |               |                |                   |                   | 14,803,265           |                          |
| 表の補足説明                         | 1 「交付申請年月日」及び「交付決定年月日」欄の( )書きは、変更に係るものの当初の年月日である。<br>2 翌年度繰越分の期間・繰越事業費を「備考」欄に記入する場合の( )書きは補助金相当額である。 |    |                                    |                       |               |                |                   |                   |                      |                          |

② 単 県 分

(単位：円)

| 補助金等の名称<br>(補助金の創設年度)                            | 交付先                  | 間接 | 補助対象経費           | 実施計画承認<br>又は内示年月<br>日 | 着 手<br>年 月 日     | 額の確定<br>年 月 日          | 支 出 の 状 況         |              |                      | 備 考   |
|--|----------------------|----|------------------|-----------------------|------------------|------------------------|-------------------|--------------|----------------------|---|
|  |                      |    |                  | 交 付 申 請<br>年 月 日      | 完 了<br>年 月 日     | 検 査<br>年 月 日           | 概算払<br>・精算<br>払の別 | 支 出<br>年 月 日 | 金 額                  |   |
| 事業の内容  |                      |    | 補助率及び<br>補助金額    | 交 付 決 定<br>年 月 日      | 実 績 報 告<br>年 月 日 | 審 査 ・ 現 地<br>調 査 年 月 日 |                   |              |                      |   |
|  |                      |    |                  |                       |                  |                        |                   |              |                      |   |
| 鳥取県鳥獣被害総合<br>対策事業費補助金<br>(平成18年度)                | 日南町                  | 一部 | 4,134,700        | 28.4.6                | -                | 29.5.10                | 精算払               | 29.5.19      | 1,664,000            | 文書ID:<br>17-00032<br>048                                |
| 捕獲奨励金交付、有<br>害鳥獣の捕獲等                             |                      |    | (補助率1/3、<br>1/2) | 29.1.10               | 29.3.31          | -                      |                   |              |                      |   |
| 鳥取県鳥獣被害総合<br>対策事業費補助金<br>(平成18年度)                | 日野町                  | 一部 | 2,035,601        | 28.4.6                | -                | 29.5.10                | 精算払               | 29.5.19      | 921,867              | 文書ID:<br>17-00031<br>747                                |
| イノシシ等の被害防<br>止施設の設置、捕獲<br>奨励金交付、有害鳥<br>獣の捕獲      |                      |    | (補助率1/3、<br>1/2) | 28.4.20               | 29.3.31          | -                      |                   |              |                      |   |
| 鳥取県鳥獣被害総合<br>対策事業費補助金<br>(平成18年度)                | 江府町                  | 一部 | 3,466,616        | 28.4.6                | -                | 29.5.10                | 精算払               | 29.5.19      | 1,307,537            | 文書ID:<br>17-00032<br>467                                |
| イノシシ等の被害防<br>止施設の設置、捕獲<br>奨励金交付、有害鳥<br>獣の捕獲      |                      |    | (補助率1/3、<br>1/2) | 28.4.20               | 29.3.31          | -                      |                   |              |                      |   |
| 【日野モデル】つな<br>がる！日野郡鳥獣被<br>害対策協議会支援事<br>業(平成26年度) | 日野郡鳥<br>獣被害対<br>策協議会 |    | 1,715,334        | 28.4.5                | -                | 29.5.1                 | 概算払               | 28.4.28      | (450,000)<br>428,833 | 文書ID:<br>16-00008<br>628<br>額確定の<br>うえ返納<br>済           |
| 日野郡鳥獣被害対策<br>協議会の活動支援                            |                      |    | (補助率1/4)         | 28.4.7                | 29.3.31          | -                      |                   |              |                      |   |
| 園芸産地活力増進事<br>業費用補助金<br>(平成27年度)                  | 日南町                  | 全部 | 267,840          | 28.9.12               |                  | 29.2.7                 | 精算払               | 29.2.17      | 133,920              | 文書ID:<br>16-00148<br>263                                |
| トマト加温栽培の燃<br>料確保を目的とした<br>薪割器導入について<br>の助成       |                      |    | (補助率1/2)         | 28.9.26               | 28.10.17         | -                      |                   |              |                      |   |
| 平成28年度雪害園<br>芸施設等復旧対策事<br>業費補助金<br>(平成28年度)      | 日南町                  | 全部 | 58,254           | -                     | -                | 29.5.9                 | 精算払               | 29.5.16      | 19,418               | 文書ID:<br>17-00027<br>778                                |
| 平成28年度の雪害<br>により被災した園芸<br>施設等の復旧に対す<br>る助成       |                      |    | (補助率:1/3)        | 29.3.9                | 29.3.30          | -                      |                   |              |                      |   |
| 平成28年度雪害園<br>芸施設等復旧対策事<br>業費補助金<br>(平成28年度)      | 日南町                  | 全部 | 271,126          | -                     | -                | -                      | -                 | -            | -                    | 文書ID:<br>17-00005<br>250<br>明許繰越<br>271,126<br>(90,375) |
| 平成28年度の雪害に<br>より被災した園芸施<br>設等の復旧に対する<br>助成       |                      |    | (補助率:1/3)        | 29.3.13<br>29.3.24    | 29.4.25          | -                      |                   |              |                      |   |
| 平成28年度の雪害に<br>より被災した園芸施<br>設等の復旧に対する<br>助成       |                      |    | 90,375           | 29.3.15<br>29.3.28    | 29.4.27          | -                      |                   |              |                      |   |

| 補助金等の名称<br>(補助金の創設年度)               | 交付先  | 間接 | 補助対象経費               | 実施計画承認<br>又は内示年月<br>日 | 着 手<br>年 月 日     | 額の確定<br>年 月 日          | 支 出 の 状 況         |              |           | 備 考                          |
|-------------------------------------|--|----|----------------------|-----------------------|------------------|------------------------|-------------------|--------------|-----------|------------------------------|
|                                     |  |    |                      | 交 付 申 請<br>年 月 日      | 完 了<br>年 月 日     | 検 査<br>年 月 日           | 概算払<br>・精算<br>払の別 | 支 出<br>年 月 日 | 金 額       |                              |
| 事業の内容                               |  |    | 補助率及び<br>補助金額        | 交 付 決 定<br>年 月 日      | 実 績 報 告<br>年 月 日 | 審 査 ・ 現 地<br>調 査 年 月 日 |                   |              |           |                              |
| 平成28年度雪害園芸施設等復旧対策事業費補助金<br>(平成28年度) | 日南町  | 全部 | 224,085              | —                     | —                | —                      | —                 | —            | —         | 文書ID:<br>17-00005<br>260     |
|                                     |  |    | (29.3.13)<br>29.3.24 | 29.4.21               | —                |                        |                   |              |           |                              |
| 平成28年度の雪害により被災した園芸施設等の復旧に対する助成      |  |    | (補助率:1/3)<br>74,695  | (29.3.15)<br>29.3.28  | 29.4.27          | —                      |                   |              |           | 明許繰越<br>224,085<br>(74,695)  |
| 平成28年度雪害園芸施設等復旧対策事業費補助金<br>(平成28年度) | 日南町  | 全部 | 481,383              | —                     | —                | —                      | —                 | —            | —         | 文書ID:<br>17-00005<br>234     |
|                                     |  |    | 29.3.14              | —                     | —                |                        |                   |              |           |                              |
| 平成28年度の雪害により被災した園芸施設等の復旧に対する助成      |  |    | (補助率:1/3)<br>160,461 | 29.3.21               | —                | —                      |                   |              |           | 明許繰越<br>481,383<br>(160,461) |
| 平成28年度雪害園芸施設等復旧対策事業費補助金<br>(平成28年度) | 江府町  | 全部 | 95,117               | —                     | —                | 29.5.9                 | 精算払               | —            | —         | 文書ID:<br>17-00029<br>655     |
|                                     |  |    | 29.3.15              | 29.3.31               | —                |                        |                   |              |           |                              |
| 平成28年度の雪害により被災した園芸施設等の復旧に対する助成      |  |    | (補助率:1/3)<br>30,613  | 29.3.17               | 29.4.20          | 29.5.2                 |                   |              |           |                              |
| ブロックリー等産地再生緊急支援事業<br>(平成28年度)       | 日南町  | 全部 | 946,629              | —                     | —                | 29.3.3                 | 精算払               | 29.3.14      | 315,543   | 文書ID:<br>16-00162<br>777     |
|                                     |  |    | 29.1.17              | 29.2.23               | —                |                        |                   |              |           |                              |
| 緊急防除及び再生産に要する経費助成                   |  |    | (補助率:1/3)<br>315,543 | 29.1.19               | 29.2.24          | 29.3.1                 |                   |              |           |                              |
| ブロックリー等産地再生緊急支援事業<br>(平成28年度)       | 日野町  | 全部 | 335,616              | —                     | —                | 29.2.14                | 精算払               | 29.2.24      | 111,872   | 文書ID:<br>16-00151<br>658     |
|                                     |  |    | 29.1.13              | 29.1.27               | —                |                        |                   |              |           |                              |
| 再生産に要する経費助成                         |  |    | (補助率:1/3)<br>111,872 | 29.1.17               | 29.2.9           | 29.2.10                |                   |              |           |                              |
| 単 県 分 計                             |  |    |                      |                       |                  |                        |                   |              | 4,902,990 |                              |
| 表の補足説明                              | 1 「交付申請年月日」及び「交付決定年月日」欄の( )書きは、変更に係るものの当初の年月日である。<br>2 翌年度繰越分の期間・繰越事業費を「備考」欄に記入する場合の( )書きは補助金相当額である。 |    |                      |                       |                  |                        |                   |              |           |                              |

(4) 委託料

該当なし

2.3 事業別予算執行状況調べ

(1) 事業の執行状況

| 目 名                | 農作物対策費（明許）  | （平成 29 年 4 月 30 日現在） |
|--------------------|---|----------------------|
| 事業名                | 事業の概要（目的、実績等）   |                      |
| 鳥取県産きぬむすめ等販売拡大支援事業 | 意欲的な担い手農家等が自ら行う主食用米の新規販路開拓・販売拡大等の取組を支援することで、担い手農家等の所得向上と鳥取県産米の販売拡大を図る。<br>○事業実施：日野町1件（認定農業者1） |                      |

(2) 工事請負費

該当なし

(3) 補助金

予算科目（農作物対策費）

（平成 29 年 4 月 30 日現在）

① 国 補 分

該当なし

② 単 県 分

（単位：円）

| 補助金等の名称<br>（補助金の創設年度）                        | 交付先  | 間接 | 補助対象経費           | 実施計画承認<br>又は内示年月<br>日 | 着 手<br>年 月 日 | 額の確定<br>年 月 日 | 支 出 の 状 況         |              |         | 備 考                      |
|--|--|----|------------------|-----------------------|--------------|---------------|-------------------|--------------|---------|--------------------------|
|  |  |    |                  | 交付申請<br>年 月 日         | 完 了<br>年 月 日 | 検 査<br>年 月 日  | 概算払<br>・精算<br>払の別 | 支 出<br>年 月 日 | 金 額     |                          |
| 鳥取県産きぬむすめ<br>ブランド化戦略推進<br>事業費補助金<br>（平成28年度） | 株式会社<br>優裁   | —  | 208,700          | —                     | —            | 29. 3. 29     | 精算払               | 29. 4. 7     | 100,000 | 文書ID:<br>16-0018<br>0373 |
| 販売促進の取組に要<br>する経費に対する助<br>成                  |  |    | (補助率：1/2、<br>定額) | 28. 9. 29             | 29. 3. 15    | —             |                   |              |         |                          |
|  |  |    | 100,000          | 28. 9. 30             | 29. 3. 22    | 29. 3. 28     |                   |              |         |                          |
| 単 県 分 計                                      |  |    |                  |                       |              |               |                   |              | 100,000 |                          |
| 表の補足説明                                       | 1 「交付申請年月日」及び「交付決定年月日」欄の（ ）書きは、変更に係るものの当初の年月日である。<br>2 翌年度繰越分の期間・繰越事業費を「備考」欄に記入する場合の（ ）書きは補助金相当額である。 |    |                  |                       |              |               |                   |              |         |                          |

(4) 委託料

該当なし



2.2 事業別予算執行状況調べ

(1) 事業の執行状況

| 目 名          | 畜産振興費 (現年)  | (平成29年4月30日現在) |
|--------------|---|----------------|
| 事業名          | 事業の概要(目的、実績等)   |                |
| 鳥取和牛振興総合対策事業 | 「和牛王国」復活に向けて繁殖雌牛、和子牛の増頭及び肉牛の出荷頭数の増加、鳥取和牛ブランドの確立のために、和牛繁殖雌牛の購入の支援を行い、県内和牛農家の経営安定を図る。<br>○事業実施：日南町(購入7頭 自家保留1頭) 江府町(購入1頭) |                |

(2) 工事請負費

該当なし

(3) 補助金

予算科目 (畜産振興費)

(平成29年4月30日現在)

① 国 補 分

該当なし

② 単 県 分

(単位：円)

| 補助金等の名称<br>(補助金の創設年度)            | 交付先  | 間<br>接 | 補助対象経費                | 実施計画承認<br>又は内示年月<br>日 | 着 手<br>年 月 日 | 額の確定<br>年 月 日 | 支 出 の 状 況                     |               |              | 備 考 |              |                   |              |                          |
|----------------------------------|--|--------|-----------------------|-----------------------|--------------|---------------|-------------------------------|---------------|--------------|-----|--------------|-------------------|--------------|--------------------------|
|                                  |  |        |                       |                       |              |               | 補助率及び<br>補助金額                 | 交付申請<br>年 月 日 | 完 了<br>年 月 日 |     | 検 査<br>年 月 日 | 概算払<br>・精算<br>払の別 | 支 出<br>年 月 日 | 金 額                      |
| 鳥取和牛振興総合<br>対策事業費補助金<br>(平成27年度) | 日南町  | 全部     | 6,874,000             | —                     | —            | 29.3.6        | (補助率:1/2,<br>定額)<br>3,528,000 | 28.10.14      | 29.2.22      | —   | 精算払          | 29.3.14           | 3,528,000    | 文書ID:<br>16-001632<br>96 |
| 繁殖雌牛の導入支<br>援                    |  |        | (H28.6.7)<br>28.10.17 | 29.2.22               | 29.3.3       |               |                               |               |              |     |              |                   |              |                          |
| 鳥取和牛振興総合<br>対策事業費補助金<br>(平成27年度) | 江府町  | 全部     | 364,000               | —                     | —            | 28.12.12      | (補助率:定額)<br>273,000           | 28.10.17      | 28.10.20     | —   | 精算払          | 28.12.12          | 273,000      | 文書ID:<br>16-001237<br>70 |
| 繁殖雌牛の導入支<br>援                    |  |        | 28.10.18              | 28.11.9               | 28.12.6      |               |                               |               |              |     |              |                   |              |                          |
| 鳥取和牛振興総合<br>対策事業費補助金<br>(平成27年度) | 江府町  | 全部     | 1,100,000             | —                     | —            | 29.2.22       | (補助率:1/2)<br>550,000          | 29.1.10       | 29.1.19      | —   | 精算払          | 29.2.22           | 550,000      | 文書ID:<br>16-001555<br>64 |
| 繁殖雌牛の導入支<br>援                    |  |        | 29.1.11               | 29.2.7                | 29.2.17      |               |                               |               |              |     |              |                   |              |                          |
| 単 県 分 計                          |  |        |                       |                       |              |               |                               |               |              |     |              |                   | 4,351,000    |                          |
| 表の補足説明                           | 1 「交付申請年月日」及び「交付決定年月日」欄の( )書きは、変更に係るものの当初の年月日である。<br>2 翌年度繰越分の期間・繰越事業費を「備考」欄に記入する場合の( )書きは補助金相当額である。 |        |                       |                       |              |               |                               |               |              |     |              |                   |              |                          |

(4) 委託料

該当なし

2.2 事業別予算執行状況調べ

(1) 事業の執行状況

| 目 名          | 畜産振興費 (明許)  | (平成29年4月30日現在) |
|--------------|---|----------------|
| 事業名          | 事業の概要(目的、実績等)   |                |
| 鳥取和牛振興総合対策事業 | <p>「和牛王国」復活に向けて繁殖雌牛、和子牛の増頭及び肉牛の出荷頭数の増加、鳥取和牛ブランドの確立のために、新規に和牛繁殖経営を開始して3年以内の経営者の経営開始に必要な家畜飼養管理用施設の整備及び和牛繁殖雌牛の購入の支援を行い、県内和牛農家の経営安定を図る。</p> <p>○事業実施：日南町(堆肥舎、ローダー、ダンプトラック、繁殖雌牛4頭)</p> |                |

(2) 工事請負費  
該当なし

(3) 補助金

予算科目 (畜産振興費)

(平成29年4月30日現在)

① 国 補 分  
該当なし

② 単 県 分

(単位：円)

| 補助金等の名称<br>(補助金の創設年度)                 | 交付先   | 間接 | 補助対象経費                         | 実施計画承認<br>又は内示年月日                 | 着 手<br>年月日 | 額の確定<br>年月日 | 支 出 の 状 況     |             |            | 備 考                      |
|---------------------------------------|---|----|--------------------------------|-----------------------------------|------------|-------------|---------------|-------------|------------|--------------------------|
|                                       |   |    |                                |                                   |            |             | 補助率及び<br>補助金額 | 交付申請<br>年月日 | 完 了<br>年月日 |                          |
| 鳥取和牛振興総合<br>対策事業費補助金<br>(平成27年度)      | 日南町   | 全部 | 15,959,704                     | —                                 | —          | 28.6.27     | 精算払           | 28.7.5      | 2,444,466  | 文書ID:<br>16-000471<br>43 |
| 新規参入者の経営<br>に必要な施設及び<br>繁殖雌牛の導入支<br>援 |   |    | (補助率：1/3,<br>1/6)<br>7,975,466 | (27.9.4)<br>(28.1.6)<br>28.3.23   | 28.5.2     | —           |               |             |            |                          |
|                                       |   |    |                                | (27.9.24)<br>(28.1.14)<br>28.3.24 | 28.5.20    | 28.6.23     |               |             |            |                          |
| 単 県 分 計                               |   |    |                                |                                   |            |             |               |             | 2,444,466  |                          |
| 表の補足説明                                | <p>1 「交付申請年月日」及び「交付決定年月日」欄の( )書きは、変更に係るものの当初の年月日である。</p> <p>2 翌年度繰越分の期間・繰越事業費を「備考」欄に記入する場合の( )書きは補助金相当額である。</p> |    |                                |                                   |            |             |               |             |            |                          |

(4) 委託料  
該当なし

# 日野農業改良普及所



2 3 事業別予算執行状況調べ

(平成29年4月30日現在)

| 目 名         | 農業改良普及費   |
|-------------|---|
| 事業名         | 事業の概要(目的、実績等)   |
| 鳥取県農業改良普及事業 | 改良普及員が普及指導計画に基づき、技術改良指導や地域農業振興策について助言や支援を計画的に実施した。「6 主な事業に関する調べ」に記載 |

2 4 農業改良普及事業

(1) 普及事業の実態

ア 基本方針

「地域を担う農業者の育成・自立」をミッションに掲げ、担い手農業者等の経営発展と新規就農者の育成、農畜産物の安定生産、地域農業の振興等について活動を行った。

イ 活動体制

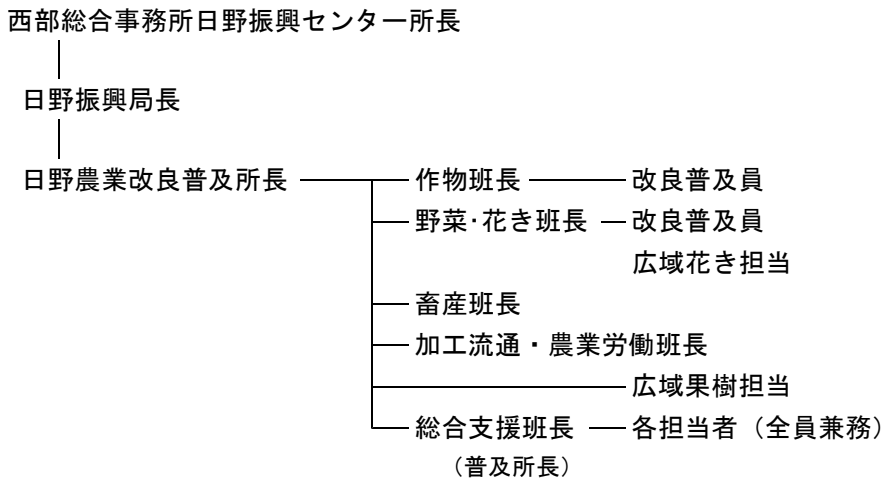

(2) 農業改良普及所の担当地区

(平成29年3月31日現在)

| 市町村名 | 担 当 地 区 の 状 況 |                    |         |            |          |          |        |         |
|------|---------------|--------------------|---------|------------|----------|----------|--------|---------|
|      | 田<br>ha       | 畑(樹園地、牧草地含む)<br>ha | 計<br>ha | 販売農家数<br>戸 | 乳用牛<br>頭 | 肉用牛<br>頭 | 豚<br>頭 | 鶏<br>羽  |
| 日南町  | 1,370         | 141                | 1,510   | 676        | 144      | 291      | 8,736  | 341,754 |
| 日野町  | 363           | 45                 | 408     | 255        | 94       | 99       | 0      | 0       |
| 江府町  | 553           | 202                | 755     | 416        | 162      | 60       | 0      | 0       |

注1 耕地面積、販売農家数は「平成27～28年鳥取県農林水産統計年報」(農林水産省)による  
(ただし四捨五入の関係で日南町の農地計と田畑の計が一致しない。)

注2 家畜頭数は「平成28年度畜産行政の概要」(鳥取県畜産課)による

(3) 普及活動の重点事項と指導活動状況

| 普及課題名         | 普及対象                        | 普及指導内容  | 成果又は結果  |
|---------------|-----------------------------|---|---|
| 水田農業の担い手育成と支援 | 集落営農法人15<br>水田農業担い手12       | 法人化設立支援と法人間連携の場としての組織化や研修会の企画を行った。                          | 新規法人が2設立され、郡内17経営体で「日野郡中山間営農ネットワーク」(事務局JA)が設立され、活動が始まった。  |
| トマトの生産性向上     | 日南町トマト生産部<br>52戸            | 巡回指導や講習会による技術指導とともに、「日南トマソン情報」の発行によりトマトの反収向上対策を中心とした支援に務めた。 | 産地全体の反収が9t(前年7t)と大幅に生産性が向上した。                             |
| 畜産農家の経営生産技術支援 | 和牛部会50戸                     | 増頭意欲のある農家へ高能力牛の増頭支援(補助事業など)を行った。                            | 16頭が増頭された。  |
| 奥大山江府町の特産物育成  | 奥大山プレミアム<br>特別栽培米研究会<br>21名 | 現地巡回指導と生育調査・食味調査を実施し、結果をまとめて研修会で報告、助言した。                    | 会員のお米が有名な全国規模のコンテストである第13回お米コンテストinしずおかで鳥取県で初めて最高金賞を受賞した。 |
| 新規就農者等の育成支援   | 新規就農者7名<br>後継就農者3名          | 指導農業士現地巡回、研修会、簿記指導等を行った。                                    | トマト新規就農者4名で目標とする収量を達成した。                                  |
| 女性農業者の活躍促進    | 管内女性農業者                     | 関係機関と推進方向をまとめ、「女性農業者塾」を企画し、管内女性農業者へ参加を呼びかけた。                | 「女性農業者塾」は計4回実施(参加人数はのべ32名)し、女性農業者スキルアップの核となるグループできた。      |

(4) 普及事業で、他の事業実施に対する援助指導状況

| 事業名                   | 該当地区              | 援助指導状況                                   | 成果・結果                               |
|-----------------------|-------------------|--|-------------------------------------|
| みんなでやらいや農業支援事業        | 日南町<br>日野町        | 意欲的な農業者の「がんばる農家プラン」の作成を支援した。             | 「がんばる農家プラン」は新規が2件、変更・継続が5件申請、認定された。 |
| 新規就農者総合支援事業           | 日南町               | 新規就農希望者の相談を受け、就農計画作成を支援した。               | 日南町の1名が新規就農認定された。                   |
| 鳥取和牛振興総合対策事業          | 日南町<br>日野町<br>江府町 | 事業説明を行い、増頭計画要件(5頭以上)の負担軽減のためにグループ化をすすめた。 | 1グループ(4名)が成立し増頭が実施された。              |
| 法人設立支援事業(農業会議)        | 日野町               | 法人設立等の諸手続きについて支援した。                      | 新規に1社が本事業を活用して株式会社を設立した。            |
| 6次産業化中央サポートセンター講師派遣事業 | 日南町               | 6次産業化サポートセンターと生産者のマッチングや助言を行った。          | (株)日南トマト加工がピントマトジュースを商品化した。         |

## (5) 農業改良普及所が指導及び設置している展示圃（農業改良普及活動促進事業）の設置状況調べ

(平成29年3月31現在)

| 事業名                                  | 展示目的   | 展示内容   | 実施<br>場所   | 実施<br>者名 | 事業費         | 事業量<br>計 画<br>(実績) | 展 示<br>期 間   | 指 導<br>し た<br>期 間 | 支 払 額       | 支 払<br>年月日    |
|--------------------------------------|--|--|------------|----------|-------------|--------------------|--------------|-------------------|-------------|---------------|
| 「りんか<br>409」<br>の若苗定<br>植による<br>生育促進 | 定植時の活<br>着を改善す<br>るため慣行<br>の成苗と若<br>苗を比較実<br>証する。  | 若苗定植に<br>よる活着促<br>進効果は少<br>なく、慣行<br>と同様の3<br>～4日を要<br>した。                            | 日南町<br>印賀  | 個人       | 10,000<br>円 | 2a<br>(2a)         | H28.5<br>～10 | H28.5<br>～10      | 10,000<br>円 | H28.1<br>2.26 |
| 秋冬どり<br>ブロッコ<br>リー「玉<br>麟」の現<br>地適応性 | 慣行品種<br>「おはよう」<br>で死花や花<br>蕾のゆるみ<br>が問題とな<br>っており、<br>その改善の<br>ため新品種<br>の現地適応<br>性を実証す<br>る。 | 9月の長雨<br>と10月の<br>台風によ<br>り、両品種<br>とも壊滅的<br>な被害を受<br>け、収穫皆<br>無となり比<br>較ができな<br>かった。 | 日南町<br>福万来 | 個人       | 10,000<br>円 | 1a<br>(1a)         | H28.7<br>～11 | H28.7<br>～11      | 10,000<br>円 | H28.1<br>2.26 |





○ 意見、要望等

(1) 業務に関する意見・要望等

特になし

(2) 監査委員事務局に対する要望等

特になし