

平成29年度決算に係る  
定期監査調書

平成30年7月

西部総合事務所農林局

目 次

|      |                              |     |
|------|------------------------------|-----|
| 1    | 前年度指摘事項等に対する措置等              | 1 頁 |
|      | (1) 指摘事項                     |     |
|      | (2) 監査意見                     |     |
| 2    | 前年度県議会決算審査特別委員会の指摘事項に対する処理状況 | 1   |
| 3    | 組織及び業務調べ                     | 1   |
| 4    | 職員の定員、現員調べ                   | 2   |
| 5    | 役付職員の調べ                      | 3   |
| 6    | 主な事業に関する調べ                   | 5   |
| 7    | 収入証紙取扱額調べ                    | 14  |
| 8    | 収入事務処理状況調べ                   | 14  |
|      | (1) 分担金及び負担金                 |     |
|      | (2) 使用料                      |     |
|      | (3) 手数料                      |     |
|      | (4) 財産収入                     |     |
|      | (5) 諸収入                      |     |
|      | (6) 現金の取扱状況                  |     |
| 9    | 収入未済額調べ                      | 17  |
| 10   | 未収金回収促進のための取り組み状況調べ          | 18  |
| 11   | 不納欠損額調べ                      | 19  |
| 12   | 負担金、補助金、交付金及び委託料支出状況調べ       | 20  |
|      | (1) 負担金                      |     |
|      | (2) 補助金                      |     |
|      | (3) 交付金                      |     |
|      | (4) 委託料                      |     |
| 13   | 工事請負費調べ                      | 21  |
| 14   | 財産に関する調べ                     | 22  |
|      | (1) 公有財産                     |     |
|      | (2) 金券類の受払状況                 |     |
| 15   | 財産の貸付及び使用許可調べ                | 28  |
|      | (1) 土地及び建物                   |     |
|      | (2) 物品                       |     |
| 16   | 借受不動産明細調べ                    | 29  |
| 17   | 職員住宅及び職員駐車場の管理状況調べ           | 29  |
|      | (1) 職員住宅                     |     |
|      | (2) 職員駐車場                    |     |
| 18   | 寄附物件の受納状況調べ                  | 29  |
| 19   | 備品の処分状況調べ                    | 30  |
| 20   | 現金、有価証券、物品の亡失、損傷調べ           | 30  |
|      | (1) 現金、有価証券、物品の亡失、損傷調べ       |     |
|      | (2) 物品の照合                    |     |
| 21   | 事業別予算執行状況調べ                  | 33  |
|      | (1) 事業の執行状況                  |     |
|      | (2) 工事請負費                    |     |
|      | (3) 補助金                      |     |
|      | (4) 委託料                      |     |
| 22   | 登記の状況調べ                      |     |
| ( 22 | 農業改良普及事業 )                   |     |
| 23   | 林業改良指導活動状況調べ                 |     |
| 24   | 意見、要望                        | 135 |

1 前年度指摘事項等に対する措置等

(1) 指摘事項

| 指 摘 事 項                                           | 措 置 状 況 等                                                                                                                                             |
|---------------------------------------------------|-------------------------------------------------------------------------------------------------------------------------------------------------------|
| 鳥取県集落営農体制強化支援事業費補助金外1件について、実績報告書の受理が遅延しているものがあった。 | 申請時期を通知した以降は、週1回状況確認を行っている。また、実績報告締め切り1週間前に、直接事業者宛にリマインドメールを発出し注意喚起し、提出期限を超過したものは、首長等宛に文書で督促を行うこととした。当該事業については遅延はないものの、他事業において類似事案が発生しており、その対応を図っていく。 |

(2) 監査意見

該当なし

2 前年度県議会決算審査特別委員会の指摘事項（口頭指摘を含む。）に対する処理状況

該当なし

3 組織及び業務調べ

| 課 名                 | 係（担当）名                              | 課 の 主 な 所 掌 事 務                                   |
|---------------------|-------------------------------------|---------------------------------------------------|
| 農林業振興課              | 生産流通担当                              | 農畜産業振興対策、農業金融対策、農地調整                              |
|                     | 経営支援担当                              |                                                   |
| 林業振興室               |                                     | 県営林事業、森林計画の実行、造林及び林業種苗、森林の病虫害及び獣害防除、保安林の保護取締      |
| 西部農業改良普及所<br>大山普及支所 | 作物班、野菜・花き班、果樹班、畜産班、加工流通・農業労働班、総合支援班 | 農業経営・農村生活改善の技術・知識の普及指導                            |
| 地域整備課               | 管理担当                                | 土地改良事業、土地改良区に関すること、農地・農業用施設の災害復旧、農業水利の調整、農業集落排水事業 |
|                     | 調査・技術指導担当                           |                                                   |
|                     | 中海地域事業担当                            | 中海淡水化に伴う代替水源対策                                    |
|                     | 総合整備担当                              | 大山山麓地域の農業用水対策の推進                                  |

4 職員の定員、現員調べ

(平成30年4月1日現在)

| 区分 | 種別     | 事務職員   |        | 技術職員             |        | 現業職員   |                  | 計      |        | 備考   |                                                                     |
|----|--------|--------|--------|------------------|--------|--------|------------------|--------|--------|------|---------------------------------------------------------------------|
|    |        | 当<br>年 | 該<br>度 | 29.4.1<br>現<br>在 | 当<br>年 | 該<br>度 | 29.4.1<br>現<br>在 | 当<br>年 | 該<br>度 |      | 29.4.1<br>現<br>在                                                    |
|    | 定員     | 4      |        | 4                | 58     | 57     | 0                | 0      | 62     | 61   |                                                                     |
|    | 現員     | ( )    | ( )    | ( )              | ( )    | ( 1)   | ( )              | ( )    | ( )    | ( 1) | ( ) 内のうち、h29は休職職員数再掲                                                |
|    | 過不足(△) | 0      |        | 0                | 1      | 1      | 0                | 0      | 1      | 2    | 宮城県への自治法派遣のため定数外の職員1名                                               |
|    | 臨時職員   | 0      |        | 0                | 0      | 0      | 0                | 0      | 0      | 0    |                                                                     |
|    | 非常勤職員  | 3      |        | 3                | 9      | 9      | 0                | 0      | 12     | 12   | 事務員(一般)3<br>監視員2、監督補助員1<br>森林保全巡視指導員2<br>松くい虫被害調査員3<br>土地改良財産譲与促進員1 |

5 役付職員の調べ

(平成30年7月1日現在)

| 職名                       | 氏名           | 在職期間 |   | 備考                                                                                      |
|--------------------------|--------------|------|---|-----------------------------------------------------------------------------------------|
|                          |              | 年    | 月 |                                                                                         |
| 西部総合事務所農林局<br>局長         | 西尾 博之        | 0    | 3 |                                                                                         |
| 副局長<br>兼 農林業振興課長         | (兼)<br>笠見 和昭 | 0    | 3 | 西部総合事務所地域振興局 農商工連携子一ム 参事<br>" 中山間地域振興子一ム 参事                                             |
| 農林業振興課<br>林業振興室長         | 須崎 雅之        | 0    | 3 |                                                                                         |
| 農林業振興課<br>課長補佐           | 谷田 淳         | 0    | 3 |                                                                                         |
| "                        | (兼)<br>岡山 裕志 | 0    | 3 | 西部総合事務所地域振興局 農商工連携子一ム 課長補佐<br>" 中山間地域振興子一ム 課長補佐<br>西部総合事務所福祉保健局 課長補佐<br>農林水産部生産振興課 課長補佐 |
| "                        | (兼)<br>植木 幹夫 | 1    | 3 |                                                                                         |
| "                        | (兼)<br>和田 桂一 | 1    | 3 | 米子工事検査事務所 課長補佐                                                                          |
| 西部農業改良普及所<br>所長          | 竺原 宏人        | 0    | 3 |                                                                                         |
| 西部農業改良普及所<br>次長          | (兼)<br>森岡 宏顕 | 3    | 3 | 西部総合事務所地域振興局 農商工連携子一ム 課長補佐<br>" 中山間地域振興子一ム 課長補佐<br>西部総合事務所福祉保健局 課長補佐<br>農林水産部生産振興課 課長補佐 |
| 西部農業改良普及所<br>普及主幹        | 瀬尾 哲則        | 1    | 3 |                                                                                         |
| "                        | 渡辺 功         | 1    | 3 |                                                                                         |
| "                        | (兼)<br>石倉 満  | 2    | 3 | 農林水産部生産振興課 課長補佐                                                                         |
| "                        | (兼)<br>福本 由美 | 6    | 3 | 日野振興センター日野振興局 普及主幹                                                                      |
| "                        | (兼)<br>高濱 俊一 | 1    | 3 | 日野振興センター日野振興局 普及主幹<br>(通算5年3月)                                                          |
| "                        | 足立 啓作        | 4    | 3 |                                                                                         |
| "                        | (兼) 那須 紀子    | 0    | 3 | 西部総合事務所地域振興局 農商工連携子一ム 課長補佐<br>(通算4年3月)                                                  |
| 西部農業改良普及所<br>大山普及支所長     | 藤井 和則        | 0    | 3 | (通算3年3ヶ月)                                                                               |
| 西部農業改良普及所<br>大山普及支所 普及主幹 | 米村 功         | 0    | 3 | 西部総合事務所地域振興局 中山間地域振興子一ム 課長補佐                                                            |
| "                        | 西村 光博        | 0    | 3 |                                                                                         |
| "                        | (兼)<br>吉田 幸雄 | 4    | 3 | 農林水産部生産振興課 課長補佐<br>西部総合事務所福祉保健局 課長補佐                                                    |
| 地域整備課<br>課長              | 森田 智彦        | 0    | 3 |                                                                                         |
| "                        | 足立 誠         | 0    | 3 | 米子工事検査事務所 課長補佐                                                                          |
| "                        | 嘉田 伸久        | 0    | 3 |                                                                                         |
| "                        | 加藤 善章        | 2    | 3 |                                                                                         |

| 職 名           | 氏 名   | 在 職 期 間 |   | 備 考            |
|---------------|-------|---------|---|----------------|
|               |       | 年       | 月 |                |
| 地域整備課<br>課長補佐 | 日野 浩二 | 1       | 3 |                |
| "             | 木下 治  | 2       | 3 |                |
| "             | 土井 嘉明 | 0       | 3 | 米子工事検査事務所 課長補佐 |
| "             | 石河 浩  | 0       | 3 |                |

(単位：千円)

| 事業名                                                  | 決算額                                     | 財源内訳  |     |        |
|------------------------------------------------------|-----------------------------------------|-------|-----|--------|
|                                                      |                                         | 国庫支出金 | その他 | 一般財源   |
| 鳥取県和牛振興総合対策事業<br>(担い手の増頭に対する緊急支援)<br>(農林業振興課 経営支援担当) | 38,398                                  |       |     | 38,398 |
| 鳥取元気プロジェクト                                           | Ⅱ産業を元気に<br>②鳥取和牛の再興や酪農クラスター展開など畜産振興     |       |     |        |
| 元気づくり総合戦略                                            | 豊かな自然でのびのび鳥取らしく生きる。農林水産業。<br>農林水産業の活力増産 |       |     |        |

## (概要)

## ア 目的及び事業の実施状況

## (ア) 目的

- ・「白鵬85の3」「百合白清2」といった肉質が全国トップクラスの種雄牛の誕生等により、その産子を取り扱う「鳥取県和牛子牛市場」は注目を浴び、和牛子牛は全国の主要市場平均価格よりも高値で取引されている。
- ・和牛繁殖農家は、子牛価格の高騰により収入が増加する反面、優秀な繁殖用雌牛を確保する為の子牛導入経費が高騰し、規模拡大等の妨げの一因となっている。
- ・このことから、規模拡大等を行う和牛繁殖農家に対して支援を行うことにより、規模拡大と優秀な系統の確保を進める。

## (イ) 事業の実施状況

- ・平成29年度は21戸(米子市3戸、大山町6戸、南部町4戸、伯耆町8戸)の農家を支援し、84頭が導入された。

| 市町村 | 平成29年度    |             |            | 平成28年度    |             |            | 平成27年度    |             |            | 計         |             |            |
|-----|-----------|-------------|------------|-----------|-------------|------------|-----------|-------------|------------|-----------|-------------|------------|
|     | 頭数<br>(頭) | 事業費<br>(千円) | 県費<br>(千円) | 頭数<br>(頭) | 事業費<br>(千円) | 県費<br>(千円) | 頭数<br>(頭) | 事業費<br>(千円) | 県費<br>(千円) | 頭数<br>(頭) | 事業費<br>(千円) | 県費<br>(千円) |
| 米子市 | 13        | 14,530      | 6,685      | 16        | 13,646      | 6,823      | 9         | 9,221       | 4,611      | 38        | 37,397      | 18,119     |
| 大山町 | 27        | 27,061      | 13,209     | 27        | 21,570      | 10,781     | 18        | 17,317      | 8,658      | 72        | 65,948      | 32,648     |
| 南部町 | 14        | 11,279      | 5,639      | 13        | 11,874      | 5,937      | 14        | 13,605      | 6,803      | 41        | 36,758      | 18,379     |
| 伯耆町 | 30        | 26,241      | 12,865     | 34        | 27,343      | 13,566     | 10        | 8,067       | 4,033      | 74        | 61,651      | 30,464     |
| 計   | 84        | 79,111      | 38,398     | 90        | 74,433      | 37,107     | 51        | 48,210      | 24,105     | 225       | 201,754     | 99,610     |

※県補助率1/2(補助上限:300万円/戸)

## イ 平成29年度の事業実施に当たり改善等に取り組んだ点

- ・特になし

## ウ 成果及び効果

- ・平成27～29年度(3年間)に西部管内で導入された繁殖用雌子牛は225頭で、優秀な雌牛を確保することが出来た。
- ・平成29年9月に宮城県で開催された「第11回全国和牛能力共進会」では、本支援で導入した牛等の活躍により、全国5位と過去最高の成績を収めた。

## エ 課題

- ・全国的な子牛価格の高騰が続いており、優秀な雌牛を確保するためには引き続き同様の支援が必要である。
- ・第12回全国和牛能力共進会(開催地:鹿児島県)に向け、更なる優秀な雌牛の確保が必要である。
- ・繁殖雌牛の増頭により、現有の牛舎では対応できなくなる農家も多く、今後規模拡大を行う為には繁殖牛舎等の整備が必要である。

| 事業名                                | 決算額      | 財源内容     |     |          |
|------------------------------------|----------|----------|-----|----------|
|                                    |          | 国庫支出金    | その他 | 一般財源     |
| 森林病虫害防除事業(カシナガ駆除)<br>【農林業振興課林業振興室】 | 73,666千円 | 29,921千円 |     | 43,745千円 |

鳥取元気プロジェクト  
元気づくり総合戦略

ア 目的及び事業の実施状況 「カシノナガキクイムシによるナラ枯れ被害」＝「ナラ枯れ」

(ア) 目的

大山等県内の貴重な自然環境と森林景観を守り、森林の持つ保水機能を保ち土砂災害を防ぐため、森林病虫害等を駆除しかつ蔓延を防止することを目的に平成12年度に創設されたもの。

(イ) 事業の実施状況

- 平成25年度にナラ枯れが拡大し、大山周辺にも初めて被害が発生した。このため、関係機関(国・県・市町村)が連携し、大山隠岐国立公園及び周辺地域を対象に、広域的な被害対策を行うことを目的に、平成25年10月に「大山広域ナラ枯れ被害対策協議会」を立ち上げた。
- 本協議会で協議・決定した6つの駆除方法を基に、各市町がそれぞれ工法を選択して駆除を行い、県は駆除に助成を行っている。

【6つの駆除方法】 (1) 伐倒・搬出 (2) 伐倒・くん蒸 (3) 伐倒・シート被覆 (4) 立木くん蒸 (5) 立木シート被覆 (6) カシナガトラップ

ナラ枯れ被害木の推移 【協議会関係機関】

| 区分    | 平成28年度(本) | 平成29年度(本) | 対前年度比 |
|-------|-----------|-----------|-------|
|       | 枯損木       | 枯損木       |       |
| 米子市   | 206       | 493       | 239%  |
| 大山町   | 2,006     | 4,500     | 224%  |
| 南部町   | 53        | 334       | 630%  |
| 伯耆町   | 598       | 1,162     | 194%  |
| 管内小計  | 2,863     | 6,489     | 227%  |
| 琴浦町   | 1,706     | 1,312     | 77%   |
| 江府町   | 43        | 311       | 723%  |
| 森林管理署 | 2,079     | 2,665     | 128%  |
| 環境省   | 12        | 33        | 275%  |
| 陸上自衛隊 | 12        | 300       | 2500% |
| 計     | 6,715     | 11,110    | 165%  |

イ・平成29年度の事業実施に当たり改善に取り組んだ点

平成28年度に大山町で導入したカシナガトラップによる予防方法を、伯耆町と琴浦町に範囲を拡大し実施した。

ウ・成果

全体に被害が拡大したが、カシナガトラップを設置した地域では、ナラ枯れ被害の抑制の効果が見られた。

エ・課題

- 各市町が駆除を行っているが、被害は止まらず抑制に至っていない。また、限られた予算の範囲内で駆除を行う必要があるため、重点区域(大山山頂から10km区域)を中心に、優先順位をつけながら効果的な防除を検討していく必要がある。
- 平成30年度以降は、カシナガトラップによる予防と被害木の駆除を有効に組み合わせながら被害拡大を防ぐとともに、ヘリコプターやドローンを活用し適切な被害対策を検討していく必要がある。



大山町羽田井地内(被害状況)



カシナガトラップ



(単位：千円)

| 事業名                                                                                                                                                                                                                                                                                                                                                                                                                                                                                                                                                           | 決算額                                 | 財源内訳  |     |      |
|---------------------------------------------------------------------------------------------------------------------------------------------------------------------------------------------------------------------------------------------------------------------------------------------------------------------------------------------------------------------------------------------------------------------------------------------------------------------------------------------------------------------------------------------------------------|-------------------------------------|-------|-----|------|
|                                                                                                                                                                                                                                                                                                                                                                                                                                                                                                                                                               |                                     | 国庫支出金 | その他 | 一般財源 |
| 農業改良普及事業<br>「花壇苗の担い手育成と栽培技術向上」<br>(西部農業改良普及所)                                                                                                                                                                                                                                                                                                                                                                                                                                                                                                                 | —                                   | —     | —   | —    |
| 鳥取元気プロジェクト                                                                                                                                                                                                                                                                                                                                                                                                                                                                                                                                                    | —                                   |       |     |      |
| 元気づくり総合戦略                                                                                                                                                                                                                                                                                                                                                                                                                                                                                                                                                     | 豊かな自然でのびのび鳥取らしく生きる～鳥取+ism～(農業の活力増進) |       |     |      |
| (概要)                                                                                                                                                                                                                                                                                                                                                                                                                                                                                                                                                          |                                     |       |     |      |
| ア 目的及び事業の実施状況                                                                                                                                                                                                                                                                                                                                                                                                                                                                                                                                                 |                                     |       |     |      |
| (ア) 目的                                                                                                                                                                                                                                                                                                                                                                                                                                                                                                                                                        |                                     |       |     |      |
| <ul style="list-style-type: none"> <li>・西部地区には平成11年に開園した花回廊がある。西部地区の花壇苗生産者は、花回廊へ高品質な花壇苗を安定的に供給するため部会を組織し、同時に市場や直売所へも出荷している。そこで、鳥取ブランド花壇苗の品質のレベルアップと所得向上を目的とする。</li> <li>・大山町を中心に若い後継就農者が増加している。しかし、勉強や交流の機会がないため、若い生産者同士が意見交換を行いながら技術向上を進める取り組みが望まれていることから、若い生産者の組織化と、自主開催ができる体制づくりを目的とする。</li> <li>・近年、販売単価の伸び悩みや輸送コストの高騰をきっかけに農家個々の経営改善が急がれる状況となっている。そこで、がんばる農家プラン事業の活用や法人化等により経営強化に取り組む元気な担い手に対し、個別課題の洗い出しと改善により、生産量の維持・拡大と製品品質のレベルアップなど、重点対象農家の個別目標達成を目的とする。</li> <li>・新しい技術であるEOD技術について、園芸試験場での研究成果があるが、現地実証が不十分であることから、現地におけるEOD技術の確立を目的とする。</li> </ul> |                                     |       |     |      |
| (イ) 事業の実施状況                                                                                                                                                                                                                                                                                                                                                                                                                                                                                                                                                   |                                     |       |     |      |
| ○若手生産者の会「Lebian(ルビアン)」と女性中心の「鳥取花苗チアの会」の組織づくりと活動支援                                                                                                                                                                                                                                                                                                                                                                                                                                                                                                             |                                     |       |     |      |
| <ul style="list-style-type: none"> <li>・前年度までは普及所が視察研修等を企画し、若い生産者に参加を呼びかけていたが、自主的な活動を促すため代表者を決定し、平成29年3月、30代以下の生産者10名による「Lebian」の結成につなげた。29年度は、研修会や商談会への参加誘導や、研修会の企画・開催を支援した。</li> <li>・女性生産者の交流と技術向上を図るため、普及所が年1回程度の視察研修等を企画してきたが、個別巡回による掘り起こしをすすめながら、平成29年に女性事業<sup>*</sup>を活用して女性会の結成を支援した。活動支援としては、役員が中心となって販売促進に関わる企画・運営を行うよう心がけて誘導した。(※「今こそ農林水産業に女性の力を！自主参画推進事業」)</li> </ul>                                                                                                                                                                            |                                     |       |     |      |
| ○重点対象農家(9戸)の個別対応                                                                                                                                                                                                                                                                                                                                                                                                                                                                                                                                              |                                     |       |     |      |
| <ul style="list-style-type: none"> <li>・がんばる農家プランの作成及びプラン達成に向けた支援(6戸)や、法人化に向けた検討(1戸)と関係機関との調整について支援した。</li> <li>・後継者育成(5戸)、新規就農者の経営改善(1戸)等に取り組んだ。</li> </ul>                                                                                                                                                                                                                                                                                                                                                                                                  |                                     |       |     |      |
| ○花壇苗部会への支援                                                                                                                                                                                                                                                                                                                                                                                                                                                                                                                                                    |                                     |       |     |      |
| <ul style="list-style-type: none"> <li>・花回廊納品苗の巡回・目合わせ会、研修会の実施や、販売促進活動(商談会)の支援を行った。花回廊納品苗の巡回時には、指摘事項等を生産者へ書面で指導する体制を継続して実施した。また、生産管理の記録を参考に、30年度に納品する品目のスケジュールを改善した。</li> </ul>                                                                                                                                                                                                                                                                                                                                                                               |                                     |       |     |      |
| イ 平成29年度の事業実施に当たり改善等に取り組んだ点                                                                                                                                                                                                                                                                                                                                                                                                                                                                                                                                   |                                     |       |     |      |
| (ア) 前年度までに、後継就農者等若い生産者の会で先輩生産者との意見交換及び視察研修会を実施し、中・西部の代表者を決定して、自主開催の基盤ができたので、29年度は、全県の若手生産者の連絡調整、企画等活動のサポートを継続して実施した。自主開催へ向けた支援と参加者                                                                                                                                                                                                                                                                                                                                                                                                                            |                                     |       |     |      |

の増加を狙い、研修会の開催にあたっては、代表者の意見を取り入れた研修会とした。

(イ) 販売促進活動の重要性を提案し、前年度までに市場との情報交換の動きが出始め、部会として県の取引会議に参加するなど組織的な活動ができるようになった。しかし、商談会に積極的に参加し、注文販売等により有利販売を進める生産者がいる一方、予約対応が困難なので、商談会に参加しない生産者も多い。そのため、商談会へ向けて市場向けの生産者情報の更新や会議及び懇親会への参加を誘導し、生産物の有利販売を目指した。

(ウ) EOD電照及び加温技術については、園芸試験場の研究成果が積み重ねられている。この成果をもとに技術導入を進める必要があり、前年度までに西部版EOD電照技術マニュアルを作成したが、現地実証等が不十分なので、効果確認をしながらマニュアル更新を行った。

## ウ 成果及び効果

(ア) 「Lebian」「鳥取花苗チアの会」

- ・「Lebian」(10名うち西部地区6名)は、代表者の意見を取り入れた研修会としたことで、参加率が向上した。初めての座学(農業研修会)は参加者の発言を促すため、事前アンケート(調査)をする等工夫した。
- ・女性事業を活用し「鳥取花苗チアの会」を結成した(結成時23名、現在27名うち西部地区13名)。県内現地視察、商談会「岡山花結びフェア」にグループで参加するなど活動を開始した。ギャザリング実技講習会は、講師選定～内容決定まで役員が中心となって開催できた。

(イ) 重点対象農家

- ・農家プランを6戸が作成・実施し、1戸が法人化した。
- ・重点対象農家9戸のうち、8戸が29年度に目指した目標を達成した。
  - (事例1) ①鉢用土の攪拌機の導入や②残土活用のための蒸気消毒機を導入し、自家配合に変更することで経費削減が図られた。普及所が土壌分析を行い、配合割合の検討材料を提供した。
  - (事例2) EOD電照及び加温設備導入により生育促進が図られた(実証圃)。
  - (事例3) 花苗を並べるベンチ導入により、鉢上げ作業時間が半分に、腰への負担が大幅に軽減された。

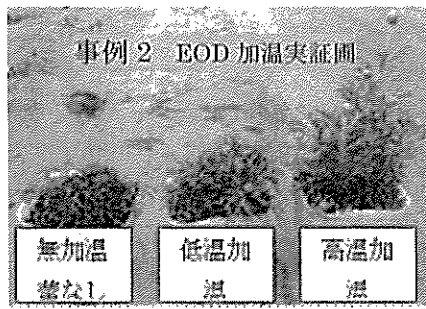

(ウ) 栽培技術の確立

- ・試験圃を設置し、EOD栽培マニュアルの掲載品目を16品目から37品目へ拡大更新を行った。

## エ 課題

(ア) 近年、経費高騰により収益性が低下する中、産地の維持発展のため、経営強化に取り組む生産者を中心に栽培技術の向上と経営改善が望まれる。

- ・経営発展を図る生産者への重点支援
  - ①作業環境の改善や技術改善、②新規品目の導入、③後継者への経営継承に向けた取り組みを進める担い手に対し、重点的な支援を行う。

(イ) 大山町を中心に若い後継就農者が増加している。担い手としての女性農業者とともに技術向上と仲間づくりが望まれており、組織化を図った。設立された若手生産者の会「Lebian」と女性中心の会「鳥取花苗チアの会」の自主的な活動と会の運営を維持・発展させることが課題である。

- ・若手及び女性生産者組織の活動を支援し、技術向上と労働改善を図る。
- ・部会活動の支援を行い、①研修会や販促活動の活性化、②代表品目のマニュアル作成を進める。

| 事業名                                                        | 決算額 | 財源内訳  |     |      |
|------------------------------------------------------------|-----|-------|-----|------|
|                                                            |     | 国庫支出金 | その他 | 一般財源 |
| 農業改良普及事業<br>(梨新品種の高品質安定生産とジョイント栽培の推進)<br>【西部農業改良普及所大山普及支所】 | —   | —     | —   | —    |

|            |                                       |
|------------|---------------------------------------|
| 鳥取元気プロジェクト |                                       |
| 元気づくり総合戦略  | 「豊かな自然でのびのび鳥取らしく生きる～鳥取+ism～(農業の活力増進)」 |

ア 目的及び事業の実施状況

(ア) 目的

梨新品種の秋甘泉は、平成26年に低糖度果が多発し、生産者からの技術対策確立の要望のもと平成26年11月に「秋甘泉プロジェクト」(以下、「PT」という)を立ち上げ、糖度向上に向けた技術確立に取り組んできた。

「秋甘泉」の糖度など果実品質向上に係る技術を明らかにし、また省力化と早期成園化につながるジョイント栽培技術の導入を促進することで、JA鳥取西部大山果実部が目指す高品質な両品種の連続出荷による「甘泉ブランド」構築の実現を目指していく。

「甘泉ブランド」の構築



新甘泉(9月上旬収穫)、秋甘泉(9月中旬～下旬収穫)のシリーズ化した出荷販売体制

(イ) 事業の実施状況

①糖度等の品質向上

- 平成27～28年度に糖度向上対策として適正着果密度(側枝1mあたり8果)、予備摘果(満開30日後)の技術を実証し、この技術を現地指導することで、平成27、28年と糖度が向上した。果実の裂皮(果皮の破れ)や軸抜け(軸周辺の空洞化)対策の確立が課題として残っている。
- PTとして関係機関が役割分担をしながら、調査研究、現地巡回、検討会を行い糖度向上等の技術的対策に取り組んでいる。

[構成メンバー] 果実部(大山、米子・あいみ)、全農とっとり、JA鳥取西部、専門技術員、園芸試験場、生産振興課、西部農林局農林業振興課、普及所(西部、大山)で構成 ※大山普及支所は事務局

- 裂果や軸抜け(軸周辺の空洞化)の対策として、果実袋(中サイズ袋)の効果確認圃を設置した。
- 収穫が遅れると裂皮発生が助長されるため、PTで収穫直前の果実成熟状況を現地確認して適期の収穫・選果の実施を促した。
- 現地実証圃5か所を設置して、これまで明らかとなった栽培技術を取りまとめて研修会で農家に周知を図った。同時に、現地においても指導を行った。

②ジョイント栽培

- 早期成園化と省力化のためのジョイント栽培は、これまで取り組んだことがない新たな技術であるため、県作成の栽培マニュアルによる全体指導を行うとともに、実証圃等を設置しながら農家の技術習得レベルに応じた個別指導を行っている。
- ジョイント栽培のモデル的な圃地を作出するため、新甘泉や秋甘泉のジョイント栽培に積極的に取り組んでいる農家に対して新梢管理や着果管理等の技術支援を重点的に行うとともに、研修会を開催した。

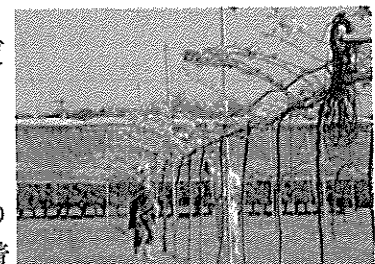

ジョイント栽培の様子

イ 平成29年度の事業実施に当たり改善等に取り組んだ点

特になし

## ウ 成果

### (ア) 糖度等の品質向上

- ・平成29年は果実部全体で基準糖度に到達した果実割合が63%となり、天候に恵まれた前年に比べてやや低下したものの安定化につながった(表1)。
- ・果実の裂果や軸抜けについては、発生が認められなかったため果実袋の効果は明らかでなかった。

表1 大山果実部の基準糖度(13度)に到達した果実割合の推移(秋甘泉)

| 年度             | H25 | H26 | H27  | H28  | H29  |
|----------------|-----|-----|------|------|------|
| 基準糖度に到達した割合(%) | 64  | 46  | 60   | 75   | 63   |
| 出荷量(t)         | 8.4 | 9.7 | 12.0 | 13.0 | 22.3 |

※H23とH24は出荷量が少なく、基準糖度に達した割合のデータはなし

- ・この3年間で当初課題であった糖度向上など一定の成果が得られたことから、生産者と協議の上、PTとしての取り組みを完結するに至った。

### (イ) ジョイント栽培

- ・重点農家(1戸)のジョイント栽培では順調に生育したことで収量は2,571kg/10aとなり、対照(3本主枝)に比べ、早期収量確保を実現した(表2)。

表2 ジョイントモデル園(秋甘泉)の年次別収量の推移

| 年度  | 経過年数 | モデル園収量<br>(kg/10a) | 対照(3本主枝)<br>(kg/10a) |
|-----|------|--------------------|----------------------|
| H25 | 1年   | —                  | —                    |
| H26 | 2年   | —                  | —                    |
| H27 | 3年   | 1,629              | 444                  |
| H28 | 4年   | 1,929              | 1,184                |
| H29 | 5年   | 2,571              | 1,850                |
| H30 | 6年   | —                  | 2,442                |

注1)モデル園は大苗植付け(同時にジョイント)後の経過年数、対照は苗植付け後の経過年数とする。  
注2)対照は3本主枝(40本/10a植)とし、年次別収量は鳥取県農業共済の「秋甘泉標準収量」を参考とした。

- ・新品種のジョイント栽培を行うため、新たに生産者2名が苗木育成に取り組み始めた。

## エ 課題

- ・秋甘泉では、これまで得られた技術情報等を活用しながら、今後も普及活動の中で情報提供し支援を行う。
- ・ジョイント栽培では、導入意向のある農家に現地実証圃等の状況を情報提供しながら、生産拡大に向けて取り組みを強化していく必要がある。また安定的に収量確保するために側枝の確保方法について検討する。

## 【参考】

表3 大山果実部の梨(全品種)の栽培面積、出荷量、生産者数の推移(平成23~29年)

| 年度     | H23     | H24     | H25     | H26     | H27     | H28     | H29     |
|--------|---------|---------|---------|---------|---------|---------|---------|
| 面積(ha) | 69.8    | 63.5    | 59.4    | 57.3    | 53.8    | 50.8    | 51.1    |
| 出荷量(t) | 1,497.2 | 1,455.0 | 1,397.5 | 1,302.8 | 1,233.3 | 1,223.3 | 1,236.0 |
| 生産者数   | 152     | 140     | 135     | 127     | 121     | 116     | 109     |

表4 大山果実部における‘秋甘泉’の面積、出荷量、生産者数の推移(平成23~29年)

| 年度      | H23 | H24 | H25 | H26 | H27  | H28  | H29  |
|---------|-----|-----|-----|-----|------|------|------|
| 面積(ha)  | —   | —   | 0.9 | 1.8 | 2.2  | 2.2  | 2.7  |
| 出荷量(t)  | 1.3 | 3.1 | 8.4 | 9.7 | 12.0 | 13.0 | 22.3 |
| 生産者数(名) | —   | —   | 9   | 19  | 21   | 21   | 22   |

※H23とH24は面積と生産者数のデータなし

(単位：千円)

| 事業名                     | 決算額    | 財源内訳   |        |       |
|-------------------------|--------|--------|--------|-------|
|                         |        | 国庫支出金  | その他    | 一般財源  |
| 大沢川管渠点検診断調査事業           | 1,426  | 0      | 713    | 713   |
| 県営用排水施設等整備事業<br>(大沢川地区) | 43,919 | 21,959 | 19,980 | 1,980 |
| 計                       | 45,345 | 21,959 | 20,693 | 2,693 |

鳥取元気プロジェクト  
元気づくり総合戦略

## (概要)

## ア 目的及び事業の実施状況

## (ア) 現状に至る背景、原因、経過、事業目的

- 大沢川暗渠はS30年代に農業用排水路として県が整備したもので、標準耐用年数(50年)を超過している。
- 建設時に地上権設定がなされておらず、市街化の進行に伴い地上部に住宅が建設されたが、H12年10月の鳥取県西部地震で液状化により、暗渠管上部の住宅47戸が被害を受けた。
- このため、暗渠管周辺の住民と県、米子市とで平成12年に、「大沢川暗渠排水路被害者連絡協議会」を設立し、平成14年度から毎年、暗渠管の点検(目視、強度試験)を行いながら、変状等がないか確認を行っている。
- 大沢川は県が所有し、大沢土地改良区に管理を委託していたが、同改良区は昭和49年に解散し、その後、大沢川暗渠部は地元の9実行組合が管理することとされたが、実行組合にはその認識がなく、管理者があいまいな状態になっている。
- 鳥取県西部地震後、県は地上権設定を進め、1箇所2筆を除き設定済。
- 県としては、米子市が大沢川を市街地の下水管として使用していることから、平成16年に施設の引き受けを依頼したが、米子市は地上権未設定等を理由に拒否している。(上流開渠区間は米子市に施設譲与済)

## [大沢川の今後の取り扱い]

平成24年4月、米子市副市長と西部総合事務所長とで、下記事項を確認している。

- ①米子市は、大沢川周辺の排水構想を立てた上で、暗渠の取扱を明確にする。
- ②大沢川検討会(米子市経済部農林課・建設部土木課・下水道部計画調査課と西部総合事務所農林局地域整備課・県土整備局計画調査課)の中で、情報を共有する。
- ③暗渠管の閉塞を検討するに当たり、農林サイドでの事業化は困難なので、米子市建設サイドで検討する。
- ④農林サイドは暗渠管を閉塞するまでの間、今までどおり点検診断調査を実施するとともに、住民との調整を行う。

## (イ) 事業の実施状況

## ①大沢川管渠点検診断調査業務(16期) 調査主体：県・市

- 事業期間：平成29年度
- 事業費：1,425,600円(県：50%、市：50%)
- 実施内容：大沢川暗渠排水路の内部点検調査
  - 1) 目視調査：毎年調査 L=1,779m
  - 2) 強度試験：毎年調査 シュミットハンマー強度試験：N=38箇所

## ②県営用排水施設等整備事業(大沢川地区) 事業主体：県

- 事業期間：平成29年度
- 事業費：43,919,280円(国：50%、県：25%、市：25%)
- 実施内容：目地部分からの漏水がある72箇所の目地補修等

## イ 平成29年度の事業実施に当たり改善等に取り組んだ点

- 平成26年度の点検で管の目地部分から漏水及び土砂の流出が発生している箇所について、管渠の状態に適した工法を選定し、確実な目地補修を行った。
- 閉塞された管渠内の工事となることから、酸素欠乏等による労働災害が発生しないように上流側及び下流側より送風機で排気を行った。また、酸素濃度測定器及び簡易酸素ボンベも常備し、より安全な現場環境の確保を図った。

## ウ 成果及び効果

平成29年度の新規採択地区として、老朽化に伴う漏水及び土砂の吸い出しが確認された目地部の補修工事を行い、土砂堆積による管渠の閉塞、地表部陥没による災害を未然に防ぐ対策を講じた。

## エ 課題

米子市に大沢川周辺の排水対策促進を強く求めながら、大沢川管渠の譲与を進めていく必要がある。

大沢川暗渠位置図



●点検診断調査業務

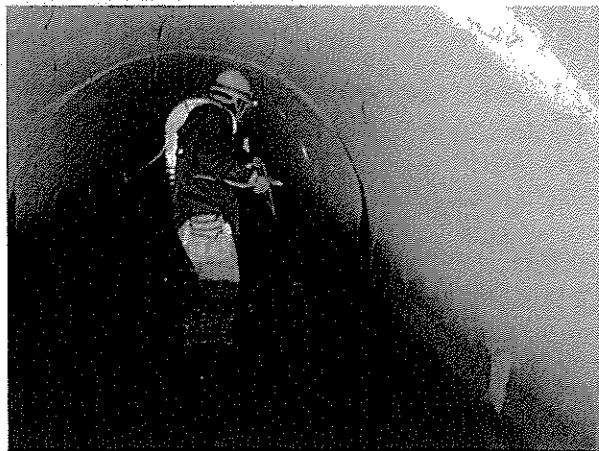

【目視調査状況】

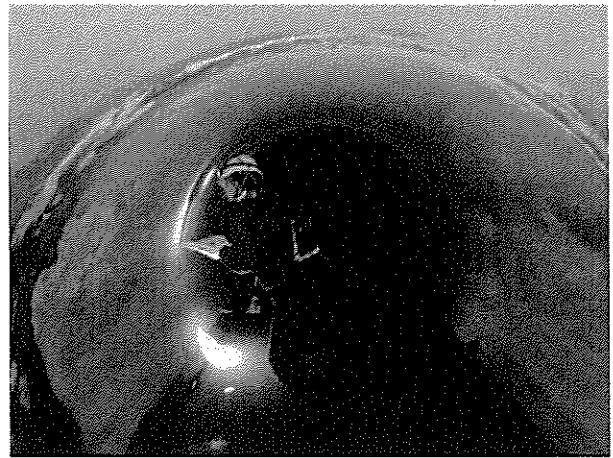

【強度試験状況】

●用排水施設等整備事業



【補修工事 止水バンド工】



【補修工事 目地補修工】

| 事業名        | 決算額     | 財源内訳    |         |       |
|------------|---------|---------|---------|-------|
|            |         | 国庫支出金   | その他     | 一般財源  |
| 畑地帯総合整備事業  | 345,437 | 172,718 | 163,360 | 9,359 |
| 鳥取元気プロジェクト |         |         |         |       |
| 元気づくり総合戦略  |         |         |         |       |

## ア 目的及び事業の実施状況

## (ア) 目的

大山山麓の名和・中山地区における畑地620haに下蚊屋ダムから農業用水を供給する畑地かんがい施設(以下、「畑かん」という。)を整備し、農業生産性の向上を図り農業経営の安定化に資する。

## (イ) 事業の実施状況

畑かん整備面積 (パイプラインが畑地帯に到達し給水可能となった面積)

| 地区名                 | 内容  |       | 当初～H29まで   |         | ほ場給水栓設置    |
|---------------------|-----|-------|------------|---------|------------|
|                     | 工種  | 全体計画  |            | うちH29実施 |            |
| 中山2期地区<br>(H19～H32) | 畑かん | 224ha | 224ha      | -       | 122ha      |
| 中山3期地区<br>(H24～H31) | 畑かん | 74ha  | 74ha       | 5ha     |            |
| 名和2期地区<br>(H21～H32) | 畑かん | 138ha | 137ha      | -       | 109ha      |
| 名和3期地区<br>(H26～H32) | 畑かん | 184ha | 87ha       | 27ha    |            |
| 4地区<br>計            |     | 620ha | 522ha(84%) | 32ha    | 231ha(44%) |

散水施設(スプリンクラー)



散水施設(チューブ)

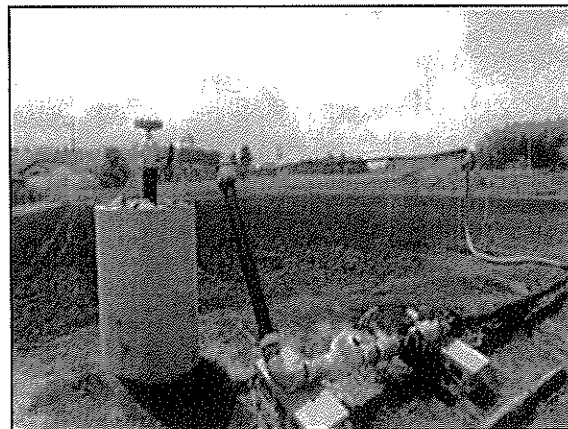

## イ 平成29年度の事業実施に当たり改善等に取り組んだ点

白ネギ、ブロッコリーの末端散水モデルほ場を設け、また梨団地の末端施設整備を集中的に行い、散水状況、収量増、利便性を農家等にPRし、畑かん用水を利用した営農の普及啓発に努めた。

## ウ 成果及び効果

・平成29年度は32haの畑かん整備を行い、畑かん用水の給水可能面積累計は522ha(全体計画の84%)に広がった。  
・近年の干ばつ時における畑かん効果や、モデルほ場での労力節減及び収量増の効果により、ほ場給水栓に対する農家の期待は大きくなり、ほ場給水栓の設置は徐々に増えつつある。

## エ 課題

給水可能面積(522ha)の内、ほ場給水栓の設置面積割合は44%程度(全体計画に対しては37%程度)であるため、今後も引き続き畑かん効果のPRを行ってほ場給水栓を設置する農家を増やし、事業効果を高めていく必要がある。

7 収入証紙取扱額調べ  
該当なし

8 収入事務処理状況調べ  
(1) 分担金及び負担金

(平成30年4月30日現在)  
(単位:円)

| 目             | 収入科目   |          | 件数         | 調定金額       | 収入済額       | 不納欠損額     | 収入未済額     | 根拠法令名等                     | 備考                       |
|---------------|--------|----------|------------|------------|------------|-----------|-----------|----------------------------|--------------------------|
|               | 節      | 細節       |            |            |            |           |           |                            |                          |
| 農林水産業費<br>分担金 | 農地費分担金 | 農地改良費分担金 | 6          | 4,560,592  | 4,560,592  | 0         | 0         | 土地改良法第91条                  | 11/9、3/27、3/28、4/3<br>歳入 |
|               |        | 計(節)     | 6          | 4,560,592  | 4,560,592  | 0         | 0         |                            |                          |
| 目計            |        |          | 6          | 4,560,592  | 4,560,592  | 0         | 0         |                            |                          |
| 農林水産業費<br>負担金 | 農地費負担金 | 農地総務費負担金 | 5          | 7,238,561  | 874,517    | 0         | 6,364,044 | 鳥取県国営大江山麓土地<br>改良事業負担金徴収条例 | 8/7、11/2、1/10、1/31<br>歳入 |
|               |        | 土地改良費負担金 | 5          | 18,332,883 | 18,332,883 | 0         | 0         | 土地改良法第91条                  | 11/9、3/27、3/28、4/5<br>歳入 |
|               | 計(節)   | 10       | 25,571,444 | 19,207,400 | 0          | 6,364,044 |           |                            |                          |
| 目計            |        |          | 10         | 25,571,444 | 19,207,400 | 0         | 6,364,044 |                            |                          |
| 合計            |        |          | 16         | 30,132,036 | 23,767,992 | 0         | 6,364,044 |                            |                          |

明許繰越分

| 目             | 収入科目   |          | 件数 | 調定金額       | 収入済額       | 不納欠損額 | 収入未済額 | 根拠法令名等    | 備考             |
|---------------|--------|----------|----|------------|------------|-------|-------|-----------|----------------|
|               | 節      | 細節       |    |            |            |       |       |           |                |
| 農林水産業費<br>分担金 | 農地費分担金 | 農地改良費分担金 | 6  | 46,565,824 | 46,565,824 | 0     | 0     | 土地改良法第91条 | 11/9、16、3/27歳入 |
|               |        | 計(節)     | 6  | 46,565,824 | 46,565,824 | 0     | 0     |           |                |
| 目計            |        |          | 6  | 46,565,824 | 46,565,824 | 0     | 0     |           |                |
| 農林水産業費<br>負担金 | 農地費負担金 | 農地改良費負担金 | 6  | 33,543,920 | 33,543,920 | 0     | 0     | 土地改良法第91条 | 11/9、16、3/27歳入 |
|               |        | 計(節)     | 6  | 33,543,920 | 33,543,920 | 0     | 0     |           |                |
| 目計            |        |          | 6  | 33,543,920 | 33,543,920 | 0     | 0     |           |                |
| 合計            |        |          | 12 | 80,109,744 | 80,109,744 | 0     | 0     |           |                |



## (2) 使用料

(平成30年4月30日現在)  
(単位:円)

| 目           | 収入科目        |      | 件数 | 調定金額   | 収入済額   | 不納欠損額 | 収入未済額 | 根拠法令名等     | 備考         |
|-------------|-------------|------|----|--------|--------|-------|-------|------------|------------|
|             | 節           | 細節   |    |        |        |       |       |            |            |
| 行政財産<br>使用料 | 行政財産<br>使用料 | —    | 11 | 14,100 | 14,100 | 0     | 0     | 公有財産事務取扱規則 | 4/20、5/2歳入 |
|             |             | 計(節) | 11 | 14,100 | 14,100 | 0     | 0     |            |            |
|             | 目計          |      | 11 | 14,100 | 14,100 | 0     | 0     |            |            |
|             | 合計          |      | 11 | 14,100 | 14,100 | 0     | 0     |            |            |

(3) 手数料  
該当なし

## (4) 財産収入

(平成30年4月30日現在)  
(単位:円)

| 目      | 収入科目   |      | 件数 | 調定金額   | 収入済額   | 不納欠損額 | 収入未済額 | 根拠法令名等     | 備考    |
|--------|--------|------|----|--------|--------|-------|-------|------------|-------|
|        | 節      | 細節   |    |        |        |       |       |            |       |
| 財産貸付収入 | 財産貸付収入 | —    | 1  | 35,820 | 35,820 | 0     | 0     | 公有財産事務取扱規則 | 普通財産分 |
|        |        | 計(節) | 1  | 35,820 | 35,820 | 0     | 0     |            |       |
|        | 目計     |      | 1  | 35,820 | 35,820 | 0     | 0     |            |       |
|        | 合計     |      | 1  | 35,820 | 35,820 | 0     | 0     |            |       |

(平成30年4月30日現在)  
(単位:円)

(5) 諸収入

| 目   | 収入科目 |                                  | 件数 | 調定金額       | 収入済額    | 不納欠損額 | 収入未済額      | 根拠法令名等     | 備考    |
|-----|------|----------------------------------|----|------------|---------|-------|------------|------------|-------|
|     | 節    | 細節                               |    |            |         |       |            |            |       |
| 延滞金 | 延滞金  | —                                | 17 | 10,200,630 | 0       | 0     | 10,200,630 | 鳥取県延滞金徴収条例 |       |
|     |      | 計(節)                             | 17 | 10,200,630 | 0       | 0     | 10,200,630 |            |       |
| 雑入  | 雑入   | 平成25年度「鳥取和牛オレイン55」ブランド向上推進事業費補助金 | 1  | 95,000     | 95,000  | 0     | 0          |            | 補助金返還 |
|     |      | 平成25年度鳥取県就業条件整備事業補助金             | 1  | 78,634     | 78,634  | 0     | 0          |            | 補助金返還 |
|     |      | 平成27年度鳥取県親元就農促進支援交付金             | 1  | 133,000    | 133,000 | 0     | 0          |            | 補助金返還 |
|     |      | 情報提供に係る複写等費用                     | 2  | 762        | 762     |       |            |            |       |
|     |      | 目計                               | 5  | 307,396    | 307,396 | 0     | 0          |            |       |
|     |      | 合計                               | 22 | 10,508,026 | 307,396 | 0     | 10,200,630 |            |       |

(6) 現金の取扱状況  
該当なし

9 収入未済額調べ

(平成30年4月30日現在)

現年

(単位:円)

| 収入科目<br>目  | 区分         |              | 過 年 度 分                                             |                                      |                       |                              |              |           |      | 現 年 度 分     |                              |           | 収入未済<br>額<br>(A+B) | 未<br>收<br>理<br>由         |
|------------|------------|--------------|-----------------------------------------------------|--------------------------------------|-----------------------|------------------------------|--------------|-----------|------|-------------|------------------------------|-----------|--------------------|--------------------------|
|            | 節          | 細節           | 前<br>年<br>度<br>以<br>前<br>か<br>ら<br>の<br>繰<br>越<br>額 | 左<br>の<br>う<br>ち<br>収<br>入<br>済<br>額 | 不<br>納<br>欠<br>損<br>額 | 収<br>入<br>未<br>済<br>額<br>(A) | 収入未済額の調定年度内訳 |           |      | 調<br>定<br>額 | 収<br>入<br>未<br>済<br>額<br>(B) |           |                    |                          |
|            |            |              |                                                     |                                      |                       |                              | 26年度<br>以前   | 27年度      | 28年度 |             |                              |           |                    |                          |
| 農地費<br>負担金 | 農地費<br>負担金 | 農地総務費<br>負担金 | 7,238,561                                           | 874,517                              | 0                     | 6,364,044                    | 6,364,044    | 0         | 0    | 0           | 0                            | 0         | 6,364,044          | 経営不振等の農家が土地改良区に支払いをしないため |
|            |            | 土地改良費<br>負担金 | —                                                   | —                                    | —                     | —                            | —            | —         | —    | 18,332,883  | 0                            | 0         | 0                  |                          |
|            |            | 計(節)         | 7,238,561                                           | 874,517                              | 0                     | 6,364,044                    | 6,364,044    | 0         | 0    | 0           | 0                            | 0         | 6,364,044          |                          |
|            |            | 目 計          | 7,238,561                                           | 874,517                              | 0                     | 6,364,044                    | 6,364,044    | 0         | 0    | 0           | 0                            | 0         | 6,364,044          |                          |
| 延滞金        | 延滞金        | —            | 9,070,540                                           | 0                                    | 0                     | 9,070,540                    | 7,974,540    | 1,096,000 | 0    | 1,130,090   | 0                            | 1,130,090 | 10,200,630         | 経営不振等の農家が土地改良区に支払いをしないため |
|            | 目 計        |              | 9,070,540                                           | 0                                    | 0                     | 9,070,540                    | 7,974,540    | 1,096,000 | 0    | 1,130,090   | 0                            | 1,130,090 | 10,200,630         |                          |
|            | 合 計        |              | 16,309,101                                          | 874,517                              | 0                     | 15,434,584                   | 14,338,584   | 1,096,000 | 0    | 19,462,973  | 0                            | 1,130,090 | 16,564,674         |                          |

明許繰越分 該当なし

10 未収金回収促進のための取り組み状況調べ

| 収入科目及び金額                                                                             |     | 目         | 節      | 細 節 (又は種別)          |              | 収入未済額 (円)                                          |      |      |
|--------------------------------------------------------------------------------------|-----|-----------|--------|---------------------|--------------|----------------------------------------------------|------|------|
|                                                                                      |     | 農林水産業費負担金 | 農地費負担金 | 農地総務費負担金            |              | 6,364,044                                          |      |      |
| 債権管理事務取扱要領の作成の有無                                                                     |     | 無         |        | ・作成済み (H 年 月作成(改正)) |              | 未作成                                                |      |      |
|                                                                                      |     |           |        | (未作成の場合、その理由)       |              | 当該債権は、地方自治法第231条の3第3項に基づき、地方税の滞納処分例により処分することができるため |      |      |
| 債権分類の実施 (未納者の分類を行っているか)<br>(要領等で分類の区分、考え方を定めた部分の写しを添付すること。)                          |     |           |        | ・実施済み (H 年 月実施)     |              | 未実施                                                |      |      |
|                                                                                      |     |           |        | (未実施の場合、その理由)       |              | 債権者は、土地改良区2件のため                                    |      |      |
| 区分                                                                                   | 相手方 | 相手の状況     | 実人数    | 督促状発行               | 催告           | 臨戸訪問                                               | 分納件数 | 回収委託 |
| 現年度分                                                                                 | —   | —         | 人      | 人                   | ・文書<br>・電話   | 人                                                  | 人    | 人    |
| 過年度分                                                                                 | 法人  | 資力脆弱      | 2      | —                   | ・文書<br>・電話 2 | 2                                                  | 2    | —    |
| (上記以外の取組)                                                                            |     |           |        |                     |              |                                                    |      |      |
| 土地改良区に対し、滞納農家への滞納処分を念頭に置いた指導や助言を行い、債権回収の促進に努めている                                     |     |           |        |                     |              |                                                    |      |      |
| (取組の効果)                                                                              |     |           |        |                     |              |                                                    |      |      |
| <ul style="list-style-type: none"> <li>・債権差押による一部収納</li> <li>・債務返済年額の目標検討</li> </ul> |     |           |        |                     |              |                                                    |      |      |

| 収入科目及び金額                                                    |     | 目     | 節                                                                                           | 細 節 (又は種別) | 収入未済額 (円)     |      |      |      |
|-------------------------------------------------------------|-----|-------|---------------------------------------------------------------------------------------------|------------|---------------|------|------|------|
|                                                             |     | 延滞金   | 延滞金                                                                                         |            | 10,200,630    |      |      |      |
| 債権管理事務取扱要領の作成の有無<br><br>無                                   |     |       | ・作成済み (H 年 月作成(改正))<br>(未作成の場合、その理由)<br>当該債権は、地方自治法第231条の3第3項に基づき、地方税の滞納処分の例により処分することができるため |            | ・未作成          |      |      |      |
| 債権分類の実施 (未納者の分類を行っているか)<br>(要領等で分類の区分、考え方を定めた部分の写しを添付すること。) |     |       | ・実施済み (H 年 月実施)<br>(未実施の場合、その理由)<br>債務者は、土地改良区2件のため                                         |            | ・未実施          |      |      |      |
| 区分                                                          | 相手方 | 相手の状況 | 実人数                                                                                         | 督促状発行      | 催告            | 臨戸訪問 | 分納件数 | 回収委託 |
| 現年度分                                                        | 法人  | 資力脆弱  | 2人                                                                                          | 2人         | ・文書<br>・電話 2人 | 2人   | —人   | —人   |
| 過年度分                                                        | 法人  | 資力脆弱  | 2                                                                                           | —          | ・文書<br>・電話 2  | 2    | —    | —    |
| (上記以外の取組)<br>土地改良区の納付は、農地総務費負担金の未収金を優先している<br>(取組の効果)       |     |       |                                                                                             |            |               |      |      |      |

11 不能欠損額調べ

該当なし

12 負担金、交付金及び委託料支出状況調べ

(平成30年4月30日現在)  
(単位:円)

(1) 負担金

| 予算科目<br>(目) | 予算令達額     | 負担金の名称                                      | 支出先                     | 負担率 | 支出年月日    | 支出金額      | 支出の根拠法令<br>名等(規約、要綱<br>等を含む)  | 備考                     |
|-------------|-----------|---------------------------------------------|-------------------------|-----|----------|-----------|-------------------------------|------------------------|
| 農業総務費       | 2,500,000 | 平成29年度食のみやこ鳥取<br>県「食と農のフェスタinせい<br>ぶ」開催費負担金 | 食のみやこ鳥取県西部<br>フェスタ連絡協議会 |     | H29.7.18 | 2,500,000 | 食のみやこ鳥取県西部<br>フェスタ連絡協議会規<br>約 | ID:17-00075191<br>生産流通 |
| 新規以外のもの     |           |                                             |                         |     |          | 10,000    |                               |                        |
| 目 計         |           |                                             |                         |     |          | 2,510,000 |                               |                        |
| 合 計         |           |                                             |                         |     |          | 2,510,000 |                               |                        |

(2) 補助金  
22表の事業別予算執行状況調べ(3)補助金に記載

(3) 交付金  
該当なし

## (4)委託料

(平成30年4月30日)(単位:円)

| 予算科目<br>(目) | 国<br>単<br>県<br>の<br>別 | 委託料の名称                     | 委託契約の<br>相手方           | 当初契約 |                       |                           | 入札等<br>年月日<br>(契約保証金<br>納付等年月<br>日) | 支出の状況     |           |           | 備<br>考      |    |                |      |             |
|-------------|-----------------------|----------------------------|------------------------|------|-----------------------|---------------------------|-------------------------------------|-----------|-----------|-----------|-------------|----|----------------|------|-------------|
|             |                       |                            |                        | 予定価格 | (契約年月日)<br>契約額        | 契約期間                      |                                     | 完了<br>年月日 | 支出<br>区分  | 支出<br>年月日 |             | 金額 |                |      |             |
|             |                       |                            |                        |      |                       |                           |                                     |           |           |           |             |    | 変更契約(最終)       |      | 履行検査<br>年月日 |
|             |                       |                            |                        |      |                       |                           |                                     |           |           |           |             |    | (契約年月日)<br>契約額 | 契約形態 |             |
| 農業改良普及費     | 単県                    | 大山菅及支所の機<br>械警備業務委託        | 富士総合警備保障<br>株式会社       |      | (H29.2.27)<br>194,400 | H29.4.1<br>~<br>H32.3.31  | H29.2.20<br>(免除)                    | 精         | H29.5.17他 | 64,800    | 16-00177272 |    |                |      |             |
|             |                       |                            |                        | ( )  |                       |                           | H29.5.10他                           |           |           |           |             |    |                |      |             |
| 農業改良普及費     | 単県                    | 産業廃棄物(廃試<br>薬)の処理に係る<br>経費 | 株式会社イージ<br>エス外         |      | (H29.7.5)<br>43,200   | H29.7.5<br>~<br>H30.1.31  | H29.5.31<br>(免除)                    | 精         | H29.10.30 | 43,200    | 17-00167039 |    |                |      |             |
|             |                       |                            |                        |      |                       |                           | H29.10.10<br>H29.10.17              |           |           |           |             |    |                |      |             |
| 農業改良普及費     | 単県                    | 産業廃棄物処理業<br>委託             | 三光株式会社<br>光和精鉱株式会<br>社 |      | (H30.2.20)<br>198,720 | H30.2.20<br>~<br>H30.3.31 | H30.2.16<br>(免除)                    | 精         | H30.4.4   | 198,720   | 17-00305943 |    |                |      |             |
|             |                       |                            |                        |      |                       |                           | H30.3.28<br>H30.3.28                |           |           |           |             |    |                |      |             |
| 農業改良普及費     | 単県                    | 除雪作業委託                     | 株式会社おかだ                |      | (H30.1.26)<br>162,000 | H30.1.26                  | (免除)                                | 精         | H30.2.9   | 16,200    | 17-00246332 |    |                |      |             |
|             |                       |                            |                        |      | ( )                   |                           | H30.1.29                            |           |           |           |             |    |                |      |             |
| 農業改良普及費     | 単県                    | 除雪作業委託                     | 株式会社おかだ                |      | (H30.2.5)<br>28,080   | H30.2.5                   | (免除)                                | 精         | H30.2.23  | 28,080    | 17-00258242 |    |                |      |             |
|             |                       |                            |                        |      | ( )                   |                           | H30.2.13                            |           |           |           |             |    |                |      |             |
| 目計          |                       |                            |                        |      |                       |                           |                                     |           |           | 351,000   |             |    |                |      |             |
| 合計          |                       |                            |                        |      |                       |                           |                                     |           |           | 351,000   |             |    |                |      |             |

※農林業振興課、地域整備課分については、22表事業別予算状況調べ(4)委託料に記載

13 工事請負費調べ

22表事業別予算状況調べ(2)工事請負費に記載

14 財産に関する調べ

(1) 公有財産  
ア 土地

(平成30年3月31日現在)

| 行政・普通財産の区分                       | 施設名等           | 所在地          | 前年度末                |       | 本年度異動状況 |          |                     |       |      |           | 本年度末                |       | 備考 |
|----------------------------------|----------------|--------------|---------------------|-------|---------|----------|---------------------|-------|------|-----------|---------------------|-------|----|
|                                  |                |              | 面積(m <sup>2</sup> ) | 価額(円) | 増減別     | 異動日      | 面積(m <sup>2</sup> ) | 価額(円) | 増減理由 | 登記年月日     | 面積(m <sup>2</sup> ) | 価額(円) |    |
| 行政財産                             | 大淀地区畑地帯総合整備事業  | 米子市淀江町       | 1,278.45            | —     | 増加      | H—       |                     |       |      | H—        | 292.85              | —     |    |
|                                  |                |              |                     |       | 減少      | H29.9.15 | 985.60              | —     | 譲与   | H29.10.13 |                     |       |    |
|                                  | 五千石地区ほ場整備事業    | 米子市          | 2,465.97            | —     | 増加      | H—       |                     |       |      | H—        | 2,465.97            | —     |    |
|                                  |                |              |                     |       | 減少      | H—       |                     |       |      | H—        |                     |       |    |
|                                  | 箕蚊屋地区用水改良事業    | 米子市・伯耆町・日吉津村 | 116,757.91          | —     | 増加      | H—       |                     |       |      | H—        | 116,757.91          | —     |    |
|                                  |                |              |                     |       | 減少      | H—       |                     |       |      | H—        |                     |       |    |
|                                  | 角盤新良路開こう建設付帯事業 | 米子市尾高        | 3,471.07            | —     | 増加      | H—       |                     |       |      | H—        | 3,471.07            | —     |    |
|                                  |                |              |                     |       | 減少      | H—       |                     |       |      | H—        |                     |       |    |
|                                  | 箕蚊屋地区ほ場整備事業    | 米子市淀江町       | 2,166.18            | —     | 増加      | H—       |                     |       |      | H—        | 2,166.18            | —     |    |
|                                  |                |              |                     |       | 減少      | H—       |                     |       |      | H—        |                     |       |    |
| 箕蚊屋2期地区ほ場整備事業                    | 米子市淀江町         | 376.36       | —                   | 増加    | H—      |          |                     |       | H—   | 376.36    | —                   |       |    |
|                                  |                |              |                     | 減少    | H—      |          |                     |       | H—   |           |                     |       |    |
| 淀江宇田川地区ほ場整備事業                    | 米子市淀江町         | 2,217.20     | —                   | 増加    | H—      |          |                     |       | H—   | 2,217.20  | —                   |       |    |
|                                  |                |              |                     | 減少    | H—      |          |                     |       | H—   |           |                     |       |    |
| 大沢川被災家屋等復興特別対策事業(S30～39大沢排水改良事業) | 米子市            | 10.95        | —                   | 増加    | H—      |          |                     |       | H—   | 10.95     | —                   |       |    |
|                                  |                |              |                     | 減少    | H—      |          |                     |       | H—   |           |                     |       |    |
| 深田川排水改良事業(中浜村外1町3ヶ村)             | 境港市            | 8,244.95     | —                   | 増加    | H—      |          |                     |       | H—   | 8,244.95  | —                   |       |    |
|                                  |                |              |                     | 減少    | H—      |          |                     |       | H—   |           |                     |       |    |
| 深田川地区排水特別事業                      | 境港市            | 5,940.06     | —                   | 増加    | H—      |          |                     |       | H—   | 5,940.06  | —                   |       |    |
|                                  |                |              |                     | 減少    | H—      |          |                     |       | H—   |           |                     |       |    |



| 行政・普通財産の区分 | 施設名等                 | 所在地    | 前年度末                |       | 本年度異動状況 |     |                     |       |      |       | 本年度末                |       | 備考 |
|------------|----------------------|--------|---------------------|-------|---------|-----|---------------------|-------|------|-------|---------------------|-------|----|
|            |                      |        | 面積(m <sup>2</sup> ) | 価額(円) | 増減別     | 異動日 | 面積(m <sup>2</sup> ) | 価額(円) | 増減理由 | 登記年月日 | 面積(m <sup>2</sup> ) | 価額(円) |    |
|            |                      |        |                     |       |         |     |                     |       |      |       |                     |       |    |
| 行政財産       | 呂浜土地改良総合整備事業         | 境港市    | 3.00                | —     | 増加      | H—  |                     |       |      | H—    | 3.00                | —     |    |
|            | 会泉地区土地改良総合整備事業       | 西伯郡南部町 | 627.18              | —     | 増加      | H—  |                     |       |      | H—    | 627.18              | —     |    |
|            | 馬場地区ため池等整備事業         | 西伯郡南部町 | 222.00              | —     | 増加      | H—  |                     |       |      | H—    | 222.00              | —     |    |
|            | 天山地区(下覆原工区)開こん建設付帯事業 | 西伯郡伯耆町 | 591.74              | —     | 増加      | H—  |                     |       |      | H—    | 591.74              | —     |    |
|            | 佐野川地区かんがい排水事業        | 西伯郡伯耆町 | 9,428.50            | —     | 増加      | H—  |                     |       |      | H—    | 9,428.50            | —     |    |
|            | 五千石井手地区かんがい排水事業      | 西伯郡伯耆町 | 22.30               | —     | 増加      | H—  |                     |       |      | H—    | 22.30               | —     |    |
|            | 中山2期地区畑地帯総合整備事業      | 西伯郡大山町 | 11,539.68           | —     | 増加      | H—  |                     |       |      | H—    | 11,539.68           | —     |    |
|            | 中山地区畑地帯総合整備事業        | 西伯郡大山町 | 581.28              | —     | 増加      | H—  |                     |       |      | H—    | 581.28              | —     |    |
|            | 大山地区(覆原工区)開こん建設付帯事業  | 西伯郡大山町 | 1,623.14            | —     | 増加      | H—  |                     |       |      | H—    | 1,623.14            | —     |    |
|            | 大山地区(二本松工区)開こん建設付帯事業 | 西伯郡大山町 | 5,170.24            | —     | 増加      | H—  |                     |       |      | H—    | 5,170.24            | —     |    |
|            | 大山地区(萩原工区)開こん建設付帯事業  | 西伯郡大山町 | 1,299.17            | —     | 増加      | H—  |                     |       |      | H—    | 1,299.17            | —     |    |
|            | 上中山第2地区開拓整備事業        | 西伯郡大山町 | 650.00              | —     | 増加      | H—  |                     |       |      | H—    | 650.00              | —     |    |
|            | 庄内村外3ヶ村用水改良事業        | 西伯郡大山町 | 390.08              | —     | 増加      | H—  |                     |       |      | H—    | 390.08              | —     |    |

| 行政・普通財産の区分 | 施設名等                 | 所在地      | 前年度末                |       | 本年度異動状況 |          |                     |       |      |       | 本年度末                |          | 備考 |    |    |
|------------|----------------------|----------|---------------------|-------|---------|----------|---------------------|-------|------|-------|---------------------|----------|----|----|----|
|            |                      |          | 面積(m <sup>2</sup> ) | 価額(円) | 増減別     | 異動日      | 面積(m <sup>2</sup> ) | 価額(円) | 増減理由 | 登記年月日 | 面積(m <sup>2</sup> ) | 価額(円)    |    |    |    |
|            |                      |          |                     |       |         |          |                     |       |      |       |                     |          |    | 増加 | 減少 |
| 行政財産       | 大山地区(下大山工区)開工建設付帯事業  | 西伯郡大山町   | 102.47              | —     | 増加      | H—       |                     |       |      |       | H—                  | 102.47   | —  |    |    |
|            | 大山地区(光徳工区)開工建設付帯事業   | 西伯郡大山町   | 1,252.89            | —     | 増加      | H—       |                     |       |      |       | H—                  | 1,252.89 | —  |    |    |
|            | 大山地区(庄内門前工区)開工建設付帯事業 | 西伯郡大山町   | 413.22              | —     | 増加      | H—       |                     |       |      |       | H—                  | 413.22   | —  |    |    |
|            | 大山地区(神田工区)開工建設付帯事業   | 西伯郡大山町   | 1,746.79            | —     | 増加      | H—       |                     |       |      |       | H—                  | 1,746.79 | —  |    |    |
|            | 大山地区(邊坂工区)開工建設付帯事業   | 西伯郡大山町   | 6,173.55            | —     | 増加      | H—       |                     |       |      |       | H—                  | 6,173.55 | —  |    |    |
|            | 大山地区(大工区)開工建設付帯事業    | 西伯郡大山町   | 862.81              | —     | 増加      | H—       |                     |       |      |       | H—                  | 862.81   | —  |    |    |
|            | 名和地区ほ場整備事業           | 西伯郡大山町   | 8,932.31            | —     | 増加      | H—       |                     |       |      |       | H—                  | 472.04   | —  |    |    |
|            |                      |          |                     |       | 減少      | H30.3.5  | 8,460.27            | —     | 譲与   |       | H30.3.14            |          |    |    |    |
|            | 原地区ため池災害関連特別対策事業     | 西伯郡大山町   | 60.90               | —     | 増加      | H—       |                     |       |      |       | H—                  | 60.90    | —  |    |    |
|            | 大山北部土地改良総合整備事業       | 西伯郡大山町   | 8,299.19            | —     | 増加      | H—       |                     |       |      |       | H—                  | 899.05   | —  |    |    |
|            |                      |          |                     |       | 減少      | H30.2.23 | 7,400.14            | —     | 譲与   |       | H30.3.1             |          |    |    |    |
|            | 庄内地区ほ場整備事業           | 西伯郡大山町   | 105.00              | —     | 増加      | H—       |                     |       |      |       | H—                  | 105.00   | —  |    |    |
|            |                      |          |                     |       | 減少      | H—       |                     |       |      |       | H—                  |          |    |    |    |
|            | 江尾・宮市地区ほ場整備事業        | 日野郡江府町   | 4,594.80            | —     | 増加      | H—       |                     |       |      |       | H—                  | 4,594.80 | —  |    |    |
|            |                      |          |                     |       | 減少      | H—       |                     |       |      |       | H—                  |          |    |    |    |
|            | 美用地区担い手育成基盤整備事業      | 日野郡江府町   | 2,192.64            | —     | 増加      | H—       |                     |       |      |       | H—                  | 2,192.64 | —  |    |    |
|            |                      |          |                     |       | 減少      | H—       |                     |       |      |       | H—                  |          |    |    |    |
|            | 名和2期地区畑地帯総合整備事業      | 西伯郡大山町加茂 | 766.94              | —     | 増加      | H—       |                     |       |      |       | H—                  | 9.66     | —  |    |    |
|            |                      |          |                     |       | 減少      | H29.8.18 | 757.28              | —     | 譲与   |       | H29.3.7             |          |    |    |    |

| 行政・普通財産の区分 | 施設名等               | 所在地                    | 前年度末                |           | 本年度異動状況 |     |                     |             |            |        | 本年度末                |            | 備考        |                |
|------------|--------------------|------------------------|---------------------|-----------|---------|-----|---------------------|-------------|------------|--------|---------------------|------------|-----------|----------------|
|            |                    |                        | 面積(m <sup>2</sup> ) | 価額(円)     | 増減別     | 異動日 | 面積(m <sup>2</sup> ) | 価額(円)       | 増減理由       | 登記年月日  | 面積(m <sup>2</sup> ) | 価額(円)      |           |                |
| 行政財産       | 江府地区農村災害対策事業用地     | 日野郡江府町大字貝田字上小林675-3    | 23.43               | -         | 増加      | H-  |                     |             |            |        |                     | 23.43      | -         |                |
|            | 中山3期地区畑地帯総合整備事業    | 西伯郡大山町羽田井字退休寺原1418-876 | 1,741.63            | -         | 増加      | H-  |                     |             |            |        |                     | 1,741.63   | -         |                |
|            | 名和3期地区畑地帯総合整備事業    | 西伯郡大山町長野中弓ノ木880-4      | 628.17              | -         | 増加      | H-  |                     |             |            |        |                     | 418.27     | -         |                |
|            | 県営農村災害対策整備事業       | 日野郡江府町小江尾              | 32.46               | -         | 増加      | H-  |                     |             |            |        |                     | 32.46      | -         |                |
| 計          |                    |                        | 213,006.61          | -         |         |     |                     | △ 17,813.19 | 0          |        |                     | 195,193.42 | -         |                |
| 普通財産       | 彦名干拓地暫定調整池跡地及び東側堤防 | 米子市                    | 7,280.62            | -         | 増加      | H-  |                     |             |            |        |                     | 7,280.62   | -         | 貸付             |
|            | 五千石地区ほ場整備事業        | 西伯郡南部町諸木字木ヶ谷           | 1,145.10            | -         | 増加      | H-  |                     |             |            |        |                     | 0.00       | -         | 譲与<br>H29.5.16 |
|            | 淀江字田川地区ほ場整備事業      | 米子市淀江町                 | 10.67               | -         | 増加      | H-  |                     |             |            |        |                     | 10.67      | -         | 譲与<br>H29.4.4  |
|            | 名和2期地区畑地帯総合整備事業    | 西伯郡大山町加茂               | 107.00              | -         | 増加      | H-  |                     |             |            |        |                     | 0.00       | -         | 売払             |
|            | 名和地区畑地帯総合整備事業      | 西伯郡大山町門前               | 10,441.95           | -         | 増加      | H-  |                     |             |            |        |                     | 10,441.95  | -         |                |
|            | 計                  |                        |                     | 18,985.34 | -       |     |                     |             | △ 1,252.10 | 31,288 |                     |            | 17,733.24 | -              |
| 合計         |                    |                        | 231,991.95          | -         |         |     |                     | △ 19,065.29 | 31,288     |        |                     | 212,926.66 | -         |                |

イ 建物

(平成27年3月31日現在)

| 行政・普通財産の区分 | 機関又は施設名等        | 所在地        | 前年度末                |            | 本年度異動状況 |     |                     |       |      |       | 備考     |                     |       |
|------------|-----------------|------------|---------------------|------------|---------|-----|---------------------|-------|------|-------|--------|---------------------|-------|
|            |                 |            | 面積(m <sup>2</sup> ) | 価額(円)      | 増減別     | 異動日 | 面積(m <sup>2</sup> ) | 価額(円) | 増減理由 | 登記年月日 |        |                     |       |
|            |                 |            |                     |            |         |     |                     |       |      |       |        | 面積(m <sup>2</sup> ) | 価額(円) |
| 行政財産       | 大山農業改良普及所(事務所)  | 大山町所子541-8 | 290.31              | 88,991,700 | 増加      | H-  |                     |       |      | H-    | 290.31 | 88,991,700          |       |
|            |                 |            |                     |            | 減少      | H-  |                     |       |      | H-    |        |                     |       |
| 行政財産       | 大山農業改良普及所(田植機庫) | 大山町所子541-8 | 22.50               | 3,189,900  | 増加      | H-  |                     |       |      | H-    | 22.50  | 3,189,900           |       |
|            |                 |            |                     |            | 減少      | H-  |                     |       |      | H-    |        |                     |       |
| 計          |                 |            | 312.81              | 92,181,600 |         |     |                     |       |      |       | 312.81 | 92,181,600          |       |
| 普通財産       |                 |            |                     |            | 増加      | H-  |                     |       |      | H-    |        |                     |       |
|            |                 |            |                     |            | 減少      | H-  |                     |       |      | H-    |        |                     |       |
| 計          |                 |            |                     |            |         |     |                     |       |      |       |        |                     |       |
| 合計         |                 |            | 312.81              | 92,181,600 |         |     |                     |       |      |       | 312.81 | 92,181,600          |       |

ウ 山林 該当なし

エ 動産 該当なし

オ 物権

(平成30年3月31日現在)

| 区 分 | 前年度末(m <sup>2</sup> ) | 本年度中(m <sup>2</sup> ) |       | 本年度末(m <sup>2</sup> ) | 登記又は<br>登録年月日        | 備 考                 |
|-----|-----------------------|-----------------------|-------|-----------------------|----------------------|---------------------|
|     |                       | 増                     | 減     |                       |                      |                     |
| 地上権 | 27.02                 | 0.00                  | 27.02 | 0.00                  | H29.10.13            | 大淀地区畑地帯総合整備事業       |
|     | 4,174.96              | 0.00                  | 0.00  | 4,174.96              | H13.6.25～<br>H20.1.8 | S30～39大沢川排水改良事業     |
|     | 79.00                 | 0.00                  | 0.00  | 79.00                 | H28.2.9、H29.1.16     | 中山3期地区農業競争力強化基盤整備事業 |
|     | 210.66                | 0.00                  | 0.00  | 210.66                | H28.9.12～<br>H29.1.5 | 名和3期地区農業競争力強化基盤整備事業 |
|     | 0.00                  | 53.77                 | 0.00  | 53.77                 | H29.4.27             | 中山3期地区農業競争力強化基盤整備事業 |
| 合 計 | 4,491.64              | 53.77                 | 27.02 | 4,518.39              |                      |                     |

カ 無体財産権 該当なし

キ 有価証券 該当なし

(2) 金券類の受払状況

ア 金券の受払状況 該当なし

(平成30年3月31日現在)

| 種 別          | 前年度末        | 本 年 度 中    |             | 本年度末        | 備 考   |
|--------------|-------------|------------|-------------|-------------|-------|
|              |             | 購入額        | 使用額         |             |       |
| 郵便切手及び郵便はがき  | 円<br>22,400 | 円<br>8,200 | 円<br>12,670 | 円<br>17,930 | 大山支所  |
| 収入印紙         | 54,200      | 0          | 0           | 54,200      | 地域整備課 |
| 収入証紙         |             |            |             | 0           |       |
| タクシークーポン券    |             |            |             | 0           |       |
| 鉄道バスプリペイドカード |             |            |             | 0           |       |
| 合 計          | 76,600      | 8,200      | 12,670      | 72,130      |       |

イ タクシーチケットの受払状況 該当なし

15 財産の貸付け及び使用許可調べ  
 (1) 土地及び建物  
 了 土 地

(平成30年3月31日現在)

| 行政・普通財産の区分 | 貸付(使用許可)目的                  | 所在地                                    | 数量又は面積                              | 貸付(使用許可)年月日 | 当初貸付(使用許可)年月日 | 貸付(使用許可)期間            | 貸付(使用許可)先       |             | 備考                                                    |
|------------|-----------------------------|----------------------------------------|-------------------------------------|-------------|---------------|-----------------------|-----------------|-------------|-------------------------------------------------------|
|            |                             |                                        |                                     |             |               |                       | 単価              | 本年度の貸付(使用)料 |                                                       |
| 行政財産       | 電気通信設備設置のため                 | 西伯郡大山町下甲 1041-521                      | 電柱1本                                | H27.1.15    | H22.11.15     | H27.4.1<br>~H32.3.31  | 早繰・年額<br>180    | 180         | 鳥取市湯所町2丁目258<br>西日本電信電話(株)鳥取支店                        |
|            | 電力供給配電線支持物設置のため             | 西伯郡大山町羽田井 1418-443-448-219             | 共架柱3本<br>支線2条                       | H28.2.18    | H23.11.25     | H28.4.1<br>~H33.3.31  | 早繰・年額<br>900    | 900         | 米子市加茂町2丁目51<br>中国電力(株)米子営業所                           |
|            | 電気通信設備設置のため                 | 西伯郡大山町羽田井 1418-1759-1764・<br>1749-1748 | 電柱4本                                | H28.2.9     | H23.11.28     | H28.4.1<br>~H33.3.31  | 早繰・年額<br>720    | 720         | 鳥取市湯所町2丁目258<br>西日本電信電話(株)鳥取支店                        |
|            | 電気通信設備設置のため                 | 西伯郡大山町羽田井<br>字報国地内                     | 電柱5本                                | H29.1.30    | H24.11.21     | H29.4.1<br>~H34.3.31  | 早繰・年額<br>900    | 900         | 鳥取市湯所町2丁目258<br>西日本電信電話(株)鳥取支店<br>文書ID<br>16-00143458 |
|            | 電力供給配電線支持物設置のため             | 西伯郡大山町羽田井 1418-1795                    | 電柱1本                                | H29.2.10    | H24.11.28     | H29.4.1<br>~H34.3.31  | 早繰・年額<br>180    | 180         | 米子市加茂町2丁目51<br>中国電力(株)米子営業所<br>文書ID<br>16-00149590    |
|            | 地籍図根三角点設置のため                | 西伯郡大山町羽田井 1418-1851                    | 図根三角点1本                             | H26.7.31    | H26.7.31      | H26.7.31<br>~H31.3.31 | 早繰・年額           | 免除          | 西伯郡大山町御来屋328<br>大山町長                                  |
|            | 電力供給配電線支持物設置のため             | 西伯郡大山町下甲 1041-657-521                  | 電柱1本<br>支線1条                        | H26.12.9    | H26.12.9      | H26.12.9<br>~H31.3.31 | 早繰・年額<br>360    | 360         | 米子市加茂町2丁目51<br>中国電力(株)米子営業所                           |
|            | 電気通信設備設置のため                 | 米子市赤井手153-<br>2,154-1                  | 電柱2本                                | H28.3.16    | H28.3.16      | H28.3.16<br>~H32.3.31 | 早繰・年額<br>360    | 360         | 鳥取市湯所町2丁目258<br>西日本電信電話(株)鳥取支店                        |
|            | 電気設備設置のため                   | 米子市赤井手153-<br>2,154-1                  | 電柱2本<br>(共架設備)                      | H28.3.16    | H28.3.16      | H28.3.16<br>~H32.3.31 | 早繰・年額<br>3,000  | 3,000       | 米子市加茂町2丁目51<br>中国電力(株)米子営業所                           |
|            | 電気通信設備設置のため                 | 西伯郡大山町羽田井 1048-448                     | 電柱3本<br>(共架設備)                      | H29.3.10    | H29.3.10      | H29.3.10<br>~H33.3.31 | 早繰・年額<br>4,500  | 4,500       | 鳥取市湯所町2丁目258<br>西日本電信電話(株)鳥取支店                        |
|            | 電気通信設備設置のため                 | 西伯郡大山町羽田井 1048-1795                    | 電柱1本<br>(共架設備)                      | H29.3.10    | H29.3.10      | H29.3.10<br>~H33.3.31 | 早繰・年額<br>1,500  | 1,500       | 鳥取市湯所町2丁目258<br>西日本電信電話(株)鳥取支店                        |
|            | 電気通信設備設置のため                 | 西伯郡大山町羽田井 1041-657                     | 電柱1本<br>(共架設備)                      | H29.3.10    | H29.3.10      | H29.3.10<br>~H31.3.31 | 早繰・年額<br>1,500  | 1,500       | 鳥取市湯所町2丁目258<br>西日本電信電話(株)鳥取支店                        |
|            | 計                           |                                        |                                     |             |               |                       |                 |             | 14,100                                                |
| 普通財産       | 米子水島公園と農地との緩衝帯・駐車場として使用するため | 米子市彦名新田664<br>及び東側盛土                   | 土地7,280.62㎡<br>盛土・高さ2.8m<br>・延長346m | H25.4.1     | H24.4.1       | H25.4.1<br>~H35.3.31  | 早繰・年額<br>35,820 | 35,820      | 米子市加茂町1丁目1<br>米子市長                                    |
| 計          |                             |                                        |                                     |             |               |                       |                 | 35,820      |                                                       |
| 合計         |                             |                                        |                                     |             |               |                       |                 | 49,920      |                                                       |

イ 建物  
 該当なし

(2)物品  
該当なし

16 借受不動産明細調べ  
該当なし

17 職員住宅及び職員駐車場の管理状況調べ  
該当なし

18 寄附物件の受納状況調べ  
該当なし

19 備品の処分状況調べ

(平成30年3月31日現在)

| 品名<br>(規格・銘柄) | 数量 | (保管換年月日)<br>取得年月日 | 耐用<br>年数 | 取得価格        | 不用<br>決定<br>年月日 | 不用<br>とする<br>理由 | 処 分            |                   |           |              | 備 考      |
|---------------|----|-------------------|----------|-------------|-----------------|-----------------|----------------|-------------------|-----------|--------------|----------|
|               |    |                   |          |             |                 |                 | 売却<br>棄却<br>の別 | 売却方<br>法・<br>棄却理由 | 処分<br>年月日 | 売却額・<br>処分費用 |          |
| ドーゾマッ<br>トバルブ | 1  | H21.6.23          | 15年      | 89,040<br>円 | H30.3.<br>23    | 経年劣<br>化        | 売却             | 修理不能              | H30.3.28  | 0円           | 大山<br>普及 |
| 合 計           | 1  |                   |          |             |                 |                 |                |                   |           |              |          |

20 現金、有価証券、物品の亡失、損傷調べ

(1) 現金、有価証券、物品の亡失、損傷調べ

(平成30年3月31日現在)

| 現金、有価<br>証券又は物<br>品名                                        | 数量 | 金 額                     | 亡失、損傷<br>年月日、時      | 同左場所                   | 同左概要                                                                                                             | 報 告<br>年月日 | 会計局の<br>審査結果 |
|-------------------------------------------------------------|----|-------------------------|---------------------|------------------------|------------------------------------------------------------------------------------------------------------------|------------|--------------|
| 公用車<br>軽自動車<br>(鳥取580く・<br>69-81)<br>スズキアル<br>トのエンジ<br>ンキー  | 1  | 円<br>リース車両<br>(25,488)  | H29.6.8<br>pm5:00頃  | 不明<br>(移動経路<br>上)      | 該当車両使用後に使用記録簿<br>にクリップ留めし駐車場から<br>執務室へ到着したが、クリッ<br>プに鍵がないことに気づき、<br>移動経路や、鞆、被服ポケッ<br>トなどを探したが見つからず、<br>鍵を亡失したもの。 | 6.12       | 無            |
| 公用車<br>軽自動車<br>(鳥取480け・<br>698)<br>スズキアル<br>トバン             | 1  | 円<br>リース車両<br>(459,175) | H29.8.25<br>pm4:08  | 米子市河崎<br>1215付近        | 現地業務終了後、公用車運転<br>中に業務のことで考え事をし<br>ており、赤信号で停止中の前<br>方車両に気づくのが遅れて、<br>急いでブレーキを踏んだが間<br>に合わず、前方の車両へ追突<br>し、車両を損傷した。 | 8.28       | -            |
| 公用車<br>普通自動車<br>(鳥取500ま・<br>32-59)ト<br>ヨタカロー<br>ラフィール<br>ダー | 1  | 円<br>リース車両<br>(30,094)  | H29.11.1<br>am10:40 | 米子市淀江<br>町(壺瓶山)<br>の農道 | 西条柿の収穫状況を確認する<br>ために農道横に駐車しようと<br>したが、側溝が草で覆われて<br>いて確認できなかったため左<br>前輪を脱輪し、ホイールを損<br>傷した。                        | 11.1       | 無            |
| 公用車<br>軽自動車<br>(鳥取480く4<br>3-29)スズキ<br>エブリイ1<br>BOX         | 1  | 円<br>リース車両<br>(49,896)  | H29.7.20<br>am10.35 | 大山町松河<br>原             | 大山町松河原付近の町道で大型<br>工事用重機回送車と対抗し、道<br>路わきに待機した。相手から道<br>を譲られたので直進した際に左<br>側前輪を側溝に脱輪し助手席側<br>ドア部を損傷した。              | 7.20       | 無            |
| 公用車<br>普通自動車<br>(鳥取500め1<br>4-03)<br>日産セレナ                  | 1  | 円<br>リース車両<br>(112,817) | H29.9.27            | 米子市鞆町                  | 車庫内でバック収納時、後部ド<br>ア及びバンパーとカローラフィ<br>ルダーのフロントバンパーと接<br>触した。                                                       | 7.29       | 無            |
| 合 計                                                         | 5  |                         |                     |                        |                                                                                                                  |            |              |



(2) 物品の照合

| 照合年月日     | 現物確認できなかった物品 | 現物が確認できなかった物品名 | 個 数 |
|-----------|--------------|----------------|-----|
| 29年 8月18日 | ・有      ○・無  |                |     |
| ～         |              |                |     |
| 30年 2月28日 |              |                |     |



## 農林業振興課



2.1 事業別予算執行状況調べ

(1) 事業の執行状況

(平成30年3月31日現在)

| 目 名               | 農業総務費                                                                                                                                                                                                                                                                                                                                       | (平成30年3月31日現在) |  |
|-------------------|---------------------------------------------------------------------------------------------------------------------------------------------------------------------------------------------------------------------------------------------------------------------------------------------------------------------------------------------|----------------|--|
| 事業名               | 事業の概要(目的、実績等)                                                                                                                                                                                                                                                                                                                               |                |  |
| もうかる6次化・農商工連携支援事業 | 農業者等及び食品加工業者等が作成した6次産業化あるいは農商工連携のプランを実現するために必要な事業に対して、市町村が助成を行う場合に要する経費を助成した。(米子市:3件、南部町:1件 計4件)                                                                                                                                                                                                                                            |                |  |
| がんばる農家プラン事業       | 農業者等が作成したプランを実現するために必要な事業に対して、市町村が助成を行う場合に、要する経費を助成した。(農業者等がプランを実現するための支援:機械、施設導入21件)                                                                                                                                                                                                                                                       |                |  |
| 新規就農者総合支援事業       | <p>新規就農者の確保・育成のため、就農希望者が円滑に就農できるよう就農相談や諸計画策定等の支援を行うとともに、就農初期の生産基盤整備等営農に必要な経費を支援し、新規就農者のニーズにあわせた段階的な支援を行った。</p> <p>◆就農条件整備事業<br/>新規参入者(認定就農者等)が、就農する際、機械、施設の整備の支援(25件)を行った。</p> <p>◆就農応援交付金<br/>新規参入者(認定就農者等)が、就農する際、用途を定めない運転資金の支援(4市町10名)を行った。</p> <p>◆親元就農促進交付金<br/>認定農業者等の後継者が、親(3親等以内の親族を含む)の経営に従事しながら、親元で研修を行う場合に研修助成(3村町15名)を行った。</p> |                |  |
| 鳥取県集落営農体制強化支援事業   | <p>◆機械施設整備支援<br/>組織運営の規約を定めた集落営農組織が、集落営農の基本方針、機械施設の整備方針及び地区内の水田面積の過半を農業用機械の共同利用または作業受託で集積する目標を定めた集落ビジョンを策定し、そのビジョンに沿って実施する農業用機械及び付帯施設の導入支援を、4組織に行った。</p>                                                                                                                                                                                    |                |  |
| 経営体育成支援事業         | <p>◆融資主体補助型<br/>「人・農地プラン」に位置づけられた経営体の育成・確保を図るために具体的な取り組みや成果目標を定めた計画を市町村が策定し、その成果目標の達成に向けて実施する経営体に農業用機械の導入支援を行った。(大山町2件)</p> <p>◆条件不利地域型<br/>経営規模が小規模・零細な地域において意欲ある経営体を育成するため、共同利用機械の導入支援を行った。(南部町1件)</p>                                                                                                                                    |                |  |
| アグリビジネス企業参入総合支援事業 | <p>◆鳥取県企業等農業参入促進支援事業<br/>農業経営に意欲的な企業等の新規参入を促すとともに、農業経営の初期段階の円滑な経営の推進を図るために農業参入する企業等を参入検討段階から支援を行った。(南部町1件)</p>                                                                                                                                                                                                                              |                |  |

| 目 名                | 農業金融対策費                                                            | (平成30年3月31日現在) |
|--------------------|--------------------------------------------------------------------|----------------|
| 事業名                | 事業の概要(目的、実績等)                                                      |                |
| 鳥取県農業経営基盤強化資金利子補助金 | 農業経営基盤強化資金を借り受けた農業者の利子負担軽減のため、市町に対して利子補助を行った。(米子市、境港市、大山町、南部町、伯耆町) |                |

| 目 名                                   | 農作物対策費                                                                                                       | (平成30年3月31日現在) |
|---------------------------------------|--------------------------------------------------------------------------------------------------------------|----------------|
| 事業名                                   | 事業の概要(目的、実績等)                                                                                                |                |
| 鳥獣被害防止総合対策交付金                         | 野生鳥獣による農林被害を防止することを目的とし、捕獲機材の整備、獣肉利用推進事業にかかわる経費を助成した。(米子市、大山町、南部町、伯耆町)                                       |                |
| 鳥獣被害総合対策事業                            | 野生鳥獣による農産物への被害を防止することを目的に、侵入防止柵の整備、捕獲にかかわる経費を助成した。(米子市、境港市、日吉津村、大山町、南部町、伯耆町)                                 |                |
| 鳥取梨生産振興事業                             | 鳥取県育成オリジナル梨(新品種)等の導入、導入や基盤整備に係る経費に対して助成した。(米子市、大山町、南部町)                                                      |                |
| 鳥取柿ぶどう等生産振興事業                         | 柿「輝太郎」をはじめとした果樹の優良品種の導入について、導入や基盤整備及び低コスト化に向けたスピードスプレーヤーの導入に係る経費に対して助成した。(米子市、南部町)                           |                |
| 園芸産地活力増進事業                            | JAのにんじん共選施設の機能向上、弓浜地区のネギ黒腐菌核病の防除対策、施設園芸品目の導入等に必要な機械、設備、資材の導入に係る経費に対して助成した。16件(米子市3件、境港市1件、大山町7件、南部町2件、伯耆町3件) |                |
| 平成28年度雪害園芸施設等復旧対策事業(繰越明許)             | 平成28年度の雪害により園芸施設の全半壊被害を受けた農家に対し、園芸施設の復旧に必要な経費を助成した。計21件(米子市8件、大山町8件、南部町1件、伯耆町4件)                             |                |
| 鳥取芝ブランド化生産振興事業                        | 鳥取県育成芝「グリーンバードJ」による保育園の園庭の芝生化、芝生産拡大に必要な機械の導入に係る経費を助成した。(伯耆町、大山町計2件)                                          |                |
| 鳥取県有機・特別栽培農産物支援事業(有機・特別栽培農産物生産技術支援事業) | 特別栽培農産物の栽培に取り組む農家の有機的管理で使用する資材購入に対して支援した。(米子市、大山町、南部町計4件)                                                    |                |
| 薬用作物等生産振興対策事業                         | 有望薬用作物の品目選定、栽培技術の確立に必要な実証ほの設置等の経費を助成した。(米子市、大山町、日吉津村 計3件)                                                    |                |
| 平成30年産米販路確保緊急対策事業                     | 平成30年産以降の県産米の販売先を確保するため、新規販路開拓等に必要な経費を助成した。(米生産者等で組織する任意団体)                                                  |                |
| 平成29年度ブロッコリー等産地緊急支援事業                 | 平成29年9月以降の台風被害を受けたブロッコリー農家に対し、ブロッコリーの病害防止及び生育回復に要する経費を助成した。(米子市、日吉津村、大山町、南部町、伯耆町)                            |                |
| 平成29年度雪害農産物販売促進対策事業                   | 平成30年1月からの雪の被害を受け、通常の規格では販売できない白ねぎ、ブロッコリー等を雪害農作物として販売する取組に対し、PR資材作成や販売に要する旅費等の経費を助成した。                       |                |

| 目 名          | 畜産振興費                                                                                                                                                                                                                                                                                                                                                                                     | (平成30年3月31日現在) |
|--------------|-------------------------------------------------------------------------------------------------------------------------------------------------------------------------------------------------------------------------------------------------------------------------------------------------------------------------------------------------------------------------------------------|----------------|
| 事業名          | 事業の概要(目的、実績等)                                                                                                                                                                                                                                                                                                                                                                             |                |
| 鳥取和牛振興総合対策事業 | <p>◆子牛導入支援対策、高能力子牛特別導入支援<br/>「鳥取和牛オレイン55」のブランド化を図るため、オレイン酸能力の高い県内外産繁殖用雌子牛および肥育素牛の導入支援を行うもの。また県内種雄牛「白鷗85の3」「百合白清2」の産子である繁殖用雌子牛および肥育素牛を導入する場合は、特別に鳥取県和牛振興戦略基金を上乗せし支援を行った。<br/>(西部農協 繁殖用雌子牛導入頭数21頭、肥育素牛導入頭数14頭(うち特別導入支援予定額9頭))</p> <p>◆担い手の増頭に対する緊急支援<br/>主な事業に関する調べに記載</p> <p>◆和牛放牧拡大支援事業<br/>生産コスト・労力軽減のため和牛放牧の推進を図り、経営安定を目的に、耕作放棄地等で和牛放牧を実施する際に電気牧柵等機器整備に対して助成を行った。<br/>(大山町1件、伯耆町1件)</p> |                |

| 目 名        | 農地調整費                                                                                                                                                                                  | (平成30年3月31日現在) |
|------------|----------------------------------------------------------------------------------------------------------------------------------------------------------------------------------------|----------------|
| 事業名        | 事業の概要(目的、実績等)                                                                                                                                                                          |                |
| 農地集積総合推進事業 | <p>◆担い手支援リース事業<br/>地域農業の担い手となる経営体を取り巻く経営上の課題解決のため、産地を維持・発展させる上での様々な問題解決に取り組むプロジェクトチームの活動に対して、リース方式で必要な機械施設を導入する経費の支援を、1組織について行った。</p>                                                  |                |
| 農地集積総合推進事業 | <p>◆農業委員会費<br/>農地法その他の法令により、その所掌に属する法令業務及び優良農地の確保、農地の有効利用、認定農業者等の担い手対策等の業務を行う市町村農業委員会及び県農業会議の活動を支援した。<br/>また、農地法、農振法等に基づく許認可事務を行った。<br/>・農地法第4～5条の許認可事務等<br/>・農振法における市町村整備計画の変更事務等</p> |                |

(2) 工事請負費  
該当なし

## (3)補助金

予算科目 ( 農業総務費 )

(平成30年4月30日現在)

(単位:円)

## ① 国 補 分

| 補助金等の名称                | 交付先                                                                                                  | 間<br>接 | 補助対象経費                  | 実施計画承認<br>又は内示年月<br>日 | 着手年月日       | 額の確定<br>年月日    | 支出の状況            |          |            | 備 考                                             |
|------------------------|------------------------------------------------------------------------------------------------------|--------|-------------------------|-----------------------|-------------|----------------|------------------|----------|------------|-------------------------------------------------|
|                        |                                                                                                      |        |                         | 交付申請<br>年月日           | 完了年月日       | 検 査<br>年月日     | 概算払<br>精算払<br>の別 | 支出年月日    | 金 額        |                                                 |
| 事業の内容                  |                                                                                                      |        | 補助率及び<br>補助金額           | 交付決定<br>年月日           | 実績報告<br>年月日 | 審査・実地<br>調査年月日 |                  |          |            |                                                 |
| 経営体育成支援事業<br>(融資主体型)   | 大山町                                                                                                  | 全部     | 21,006,000              | H30.2.2               | H30.2.6     | —              | 概算払              | H30.3.23 | 5,775,000  | 文書ID:<br>18-<br>00040631<br>交付決定前<br>着手届を提<br>出 |
| トラクター                  |                                                                                                      |        | (補助率:3割以下)<br>5,775,000 | H30.2.6               | H30.3.26    | H30.4.4        |                  |          |            |                                                 |
|                        |                                                                                                      |        |                         | H30.2.27              | H30.3.27    | —              |                  |          |            |                                                 |
| 経営体育成支援事業<br>(条件不利地域型) | 南部町                                                                                                  | 全部     | 17,847,009              | H29.6.8               | H29.6.16    | H29.11.15      | 概算払              | H29.9.22 | 8,262,000  | 文書ID:<br>17-<br>00186606<br>交付決定前<br>着手届を提<br>出 |
| 乾燥調整施設一式               |                                                                                                      |        | (補助率:5割以下)<br>8,262,000 | H29.6.19              | H29.9.25    | H29.10.6       |                  |          |            |                                                 |
|                        |                                                                                                      |        |                         | H29.7.25              | H29.10.5    | —              |                  |          |            |                                                 |
| 国 補 分 計                |                                                                                                      |        |                         |                       |             |                |                  |          | 14,037,000 |                                                 |
| 表の補足説明                 | 1 「交付申請年月日」及び「交付決定年月日」欄の( )書きは、変更のあるものの当初の年月日である。<br>2 翌年度繰越分の期間・繰越事業費を「備考」欄に記載する場合の( )書きは補助金相当額である。 |        |                         |                       |             |                |                  |          |            |                                                 |



(平成30年4月30日現在)  
(単位:円)

② 単 県 分

| 補助金等の名称<br>(補助金の創設年度)                     | 交付先       | 間<br>接 | 補助対象経費      | 実施計画承認<br>又は内示年月<br>日 | 着手年月日       | 額の確定<br>年月日    | 支出の状況            |          |           | 備 考                     |
|-------------------------------------------|-----------|--------|-------------|-----------------------|-------------|----------------|------------------|----------|-----------|-------------------------|
|                                           |           |        |             | 交付申請<br>年月日           | 完了年月日       | 検 査<br>年月日     | 概算払<br>精算払<br>の別 | 支出年月日    | 金 額       |                         |
|                                           |           |        |             | 交付決定<br>年月日           | 実績報告<br>年月日 | 審査・実地<br>調査年月日 |                  |          |           |                         |
| 就農条件整備事業<br>(平成20年度)                      | 米子市       | 全部     | 1,490,000   | H29.5.19              | —           | H29.8.1        | 精算払              | H29.8.10 | 496,000   | 文書ID<br>17-<br>00100633 |
|                                           |           |        | (補助率:1/3以下) | H29.5.25              | H29.7.25    | —              |                  |          |           |                         |
|                                           |           |        |             | H29.6.7               | H29.7.25    | —              |                  |          |           |                         |
| ラジコン動噴、<br>根葉切機、管理機<br>(平成29年度)           | 496,000   |        |             |                       |             |                |                  |          |           |                         |
| 就農条件整備事業<br>(平成20年度)                      | 米子市       | 全部     | 1,037,011   | H29.12.20             | —           | H30.3.23       | 精算払              | H30.4.9  | 345,000   | 文書ID<br>17-<br>00294795 |
|                                           |           |        | (補助率:1/3以下) | H30.1.10              | H30.3.15    | —              |                  |          |           |                         |
|                                           |           |        |             | H30.1.12              | H30.3.15    | —              |                  |          |           |                         |
| 育苗ハウス<br>(平成29年度)                         | 345,000   |        |             |                       |             |                |                  |          |           |                         |
| 就農条件整備事業<br>(平成20年度)                      | 米子市       | 全部     | 894,000     | H29.5.19              | —           | H29.6.26       | 精算払              | H29.7.5  | 298,000   | 文書ID<br>17-<br>00074213 |
|                                           |           |        | (補助率:1/3以下) | H29.5.26              | H29.6.20    | —              |                  |          |           |                         |
|                                           |           |        |             | H29.6.7               | H29.6.20    | —              |                  |          |           |                         |
| ねぎ移植機<br>(平成29年度)                         | 298,000   |        |             |                       |             |                |                  |          |           |                         |
| 就農条件整備事業<br>(平成20年度)                      | 米子市       | 全部     | 3,495,000   | H29.5.31              | —           | H29.8.22       | 精算払              | H29.9.5  | 1,164,000 | 文書ID<br>17-<br>00117020 |
|                                           |           |        | (補助率:1/3以下) | H29.6.1               | H29.8.9     | —              |                  |          |           |                         |
|                                           |           |        |             | H29.6.14              | H29.8.9     | —              |                  |          |           |                         |
| ねぎ収穫機、<br>コンプレッサー式<br>(平成29年度)            | 1,164,000 |        |             |                       |             |                |                  |          |           |                         |
| 就農条件整備事業<br>(平成20年度)                      | 米子市       | 全部     | 4,516,732   | H29.5.19              | —           | H29.7.20       | 精算払              | H29.7.31 | 1,503,000 | 文書ID<br>17-<br>00092628 |
|                                           |           |        | (補助率:1/3以下) | H29.5.24              | H29.7.6     | —              |                  |          |           |                         |
|                                           |           |        |             | H29.6.7               | H29.7.6     | —              |                  |          |           |                         |
| 管理機、収穫機、機械<br>収納ハウス、灌水設備<br>(平成29年度)      | 1,503,000 |        |             |                       |             |                |                  |          |           |                         |
| 就農条件整備事業<br>(平成20年度)                      | 米子市       | 全部     | 936,000     | H29.7.31              | —           | H29.9.20       | 精算払              | H29.10.5 | 312,000   | 文書ID<br>17-<br>00140079 |
|                                           |           |        | (補助率:1/3以下) | H29.8.8               | H29.9.1     | —              |                  |          |           |                         |
|                                           |           |        |             | H29.8.10              | H29.9.1     | —              |                  |          |           |                         |
| ねぎ管理機、結束機、<br>コンプレッサー<br>(平成29年度)         | 312,000   |        |             |                       |             |                |                  |          |           |                         |
| 就農条件整備事業<br>(平成20年度)                      | 米子市       | 全部     | 2,376,000   | H29.11.27             | —           | H30.3.8        | 精算払              | H30.3.20 | 792,000   | 文書ID<br>17-<br>00279320 |
|                                           |           |        | (補助率:1/3以下) | H29.12.12             | H30.3.2     | —              |                  |          |           |                         |
|                                           |           |        |             | H29.12.14             | H30.3.2     | —              |                  |          |           |                         |
| 管理機、トラクター<br>(平成29年度)                     | 792,000   |        |             |                       |             |                |                  |          |           |                         |
| 就農条件整備事業<br>(平成20年度)                      | 米子市       | 全部     | 1,373,000   | H29.4.28              | —           | H29.7.31       | 精算払              | H29.8.10 | 456,000   | 文書ID<br>17-<br>00097878 |
|                                           |           |        | (補助率:1/3以下) | H29.5.23              | H29.7.14    | —              |                  |          |           |                         |
|                                           |           |        |             | H29.6.7               | H29.7.14    | —              |                  |          |           |                         |
| フレールモア、コンプレッサー、<br>ねぎトリマー、保冷库<br>(平成29年度) | 456,000   |        |             |                       |             |                |                  |          |           |                         |
| 就農条件整備事業<br>(平成20年度)                      | 米子市       | 全部     | 1,090,380   | H30.1.22              | —           | H30.3.7        | 精算払              | H30.3.20 | 363,000   | 文書ID<br>17-<br>00276538 |
|                                           |           |        | (補助率:1/3以下) | H30.2.8               | H30.3.2     | —              |                  |          |           |                         |
|                                           |           |        |             | H30.2.13              | H30.3.2     | —              |                  |          |           |                         |
| 格納ハウス<br>(平成29年度)                         | 363,000   |        |             |                       |             |                |                  |          |           |                         |

| 補助金等の名称<br>(補助金の創設年度)                                 | 交付先 | 間接 | 補助対象経費                   | 実施計画承認<br>又は内示年月<br>日   | 着手年月日       | 額の確定<br>年月日    | 支出の状況            |           |           | 備考                      |
|-------------------------------------------------------|-----|----|--------------------------|-------------------------|-------------|----------------|------------------|-----------|-----------|-------------------------|
|                                                       |     |    |                          | 交付申請<br>年月日             | 完了年月日       | 検査<br>年月日      | 概算払<br>精算払<br>の別 | 支出年月日     | 金額        |                         |
| 事業の内容                                                 |     |    | 補助率及び<br>補助金額            | 交付決定<br>年月日             | 実績報告<br>年月日 | 審査・実地<br>調査年月日 |                  |           |           |                         |
| 就農条件整備事業<br>(平成20年度)                                  | 米子市 | 全部 | 4,212,963                | (H29.10.12)<br>H30.2.14 | —           | H30.3.28       | 精算払              | H30.4.13  | 1,404,000 | 文書ID<br>17-<br>00302716 |
| 農業用井戸設備一式<br>トラクター・ハーロー一式<br>(平成29年度)                 |     |    | (補助率:1/3以下)<br>1,404,000 | H30.2.16                | H29.11.10   | H30.3.15       |                  |           |           |                         |
| 就農条件整備事業<br>(平成20年度)                                  | 米子市 | 全部 | 1,387,963                | H29.8.10                | —           | H29.11.14      | 精算払              | H29.11.27 | 462,000   | 文書ID<br>17-<br>00186861 |
| ビニールハウス<br>(平成29年度)                                   |     |    | (補助率:1/3以下)<br>462,000   | H29.8.24                | H29.10.26   | H29.10.26      |                  |           |           |                         |
| 就農条件整備事業<br>(平成20年度)                                  | 米子市 | 全部 | 3,148,148                | H29.11.27               | —           | H30.1.10       | 精算払              | H30.1.19  | 1,049,000 | 文書ID<br>17-<br>00227280 |
| トラクター<br>(平成29年度)                                     |     |    | (補助率:1/3以下)<br>1,049,000 | H29.12.12               | H29.12.14   | H29.12.21      |                  |           |           |                         |
| 就農条件整備事業<br>(平成20年度)                                  | 境港市 | 全部 | 4,140,741                | H29.4.13                | —           | H29.7.20       | 精算払              | H29.7.28  | 1,380,247 | 文書ID<br>17-<br>00089633 |
| ねぎ収穫機、<br>ねぎ移植機<br>(平成29年度)                           |     |    | (補助率:1/3以下)<br>1,380,247 | H29.5.11                | H29.5.24    | H29.7.10       |                  |           |           |                         |
| 就農条件整備事業<br>(平成20年度)                                  | 境港市 | 全部 | 2,480,000                | H29.12.8                | —           | H30.3.14       | 精算払              | H30.3.30  | 826,666   | 文書ID<br>17-<br>00283004 |
| トラクター<br>(平成29年度)                                     |     |    | (補助率:1/3以下)<br>826,666   | H29.12.20               | H29.12.25   | H30.2.26       |                  |           |           |                         |
| 就農条件整備事業<br>(平成20年度)                                  | 境港市 | 全部 | 1,162,000                | H29.4.13                | —           | H29.7.20       | 精算払              | H29.7.28  | 387,332   | 文書ID<br>17-<br>00091269 |
| ねぎ移植機、<br>ねぎ剪葉機<br>(平成29年度)                           |     |    | (補助率:1/3以下)<br>387,332   | H29.5.11                | H29.5.24    | H29.7.10       |                  |           |           |                         |
| 就農条件整備事業<br>(平成20年度)                                  | 大山町 | 全部 | 1,252,000                | H29.4.13                | —           | H29.8.16       | 精算払              | H29.9.1   | 417,333   | 文書ID<br>17-<br>00111503 |
| 全自動移植機<br>(平成29年度)                                    |     |    | (補助率:1/3以下)<br>417,333   | H29.5.12                | H29.5.19    | H29.8.4        |                  |           |           |                         |
| 就農条件整備事業<br>(平成20年度)                                  | 大山町 | 全部 | 1,797,000                | H29.4.13                | —           | H29.8.9        | 精算払              | H29.8.25  | 598,999   | 文書ID<br>17-<br>00107883 |
| サツイヤー、管理機、<br>全自動移植機<br>(平成29年度)                      |     |    | (補助率:1/3以下)<br>598,999   | H29.5.11                | H29.5.22    | H29.7.27       |                  |           |           |                         |
| 就農条件整備事業<br>(平成20年度)                                  | 大山町 | 全部 | 3,368,000                | H29.6.7                 | —           | H29.9.4        | 精算払              | H29.9.11  | 1,122,666 | 文書ID<br>17-<br>00125018 |
| トラクター、一輪管理機、<br>ねぎ管理機<br>(平成29年度)                     |     |    | (補助率:1/3以下)<br>1,122,666 | H29.6.28                | H29.7.11    | H29.8.22       |                  |           |           |                         |
| 就農条件整備事業<br>(平成20年度)                                  | 大山町 | 全部 | 3,131,340                | H29.4.13                | —           | H29.12.19      | 精算払              | H30.1.10  | 1,043,779 | 文書ID<br>17-<br>00213001 |
| 畝頭、育苗用灌水装置、<br>管理機、圃場用灌水装置、育苗<br>用ビニールハウス<br>(平成29年度) |     |    | (補助率:1/3以下)<br>1,043,779 | H29.5.9                 | H29.5.19    | H29.12.5       |                  |           |           |                         |

| 補助金等の名称<br>(補助金の創設年度)                  | 交付先 | 間<br>接 | 補助対象経費      | 実施計画承認<br>又は内示年月<br>日 | 着手年月日       | 額の確定<br>年月日    | 支出の状況            |           |           | 備 考                     |
|----------------------------------------|-----|--------|-------------|-----------------------|-------------|----------------|------------------|-----------|-----------|-------------------------|
|                                        |     |        |             | 交付申請<br>年月日           | 完了年月日       | 検 査<br>年月日     | 概算払<br>精算払<br>の別 | 支出年月日     | 金 額       |                         |
|                                        |     |        |             | 交付決定<br>年月日           | 実績報告<br>年月日 | 審査・実地<br>調査年月日 |                  |           |           |                         |
| 就農条件整備事業<br>(平成20年度)                   | 大山町 | 全部     | 8,074,800   | H29.4.13              | —           | H29.9.22       | 精算払              | H29.10.6  | 2,691,598 | 文書ID<br>17-<br>00142075 |
| トラクター、全自動移植<br>機、乗用管理機、灌水<br>(平成29年度)  |     |        | (補助率:1/3以下) | H29.5.9               | H29.9.8     | —              |                  |           |           |                         |
|                                        |     |        |             | 2,691,598             | H29.5.18    | H29.9.11       |                  |           |           |                         |
| 就農条件整備事業<br>(平成20年度)                   | 大山町 | 全部     | 2,790,926   | H29.10.18             | —           | H30.2.27       | 精算払              | H30.3.12  | 930,308   | 文書ID<br>17-<br>00268384 |
| オフセットシュレッダー、<br>マニュアルプレッダー<br>(平成29年度) |     |        | (補助率:1/3以下) | H29.12.18             | H30.2.20    | —              |                  |           |           |                         |
|                                        |     |        |             | 930,308               | H29.12.18   | H30.2.22       |                  |           |           |                         |
| 就農条件整備事業<br>(平成20年度)                   | 伯耆町 | 全部     | 258,889     | H30.2.16              | —           | H30.4.6        | 精算払              | H30.4.20  | 86,296    | 文書ID<br>18-<br>00002028 |
| グラントソー、<br>後付平畝マルチ<br>(平成29年度)         |     |        | (補助率:1/3以下) | H30.2.16              | H30.3.26    | —              |                  |           |           |                         |
|                                        |     |        |             | 86,296                | H30.2.26    | H30.3.28       |                  |           |           |                         |
| 就農条件整備事業<br>(平成20年度)                   | 伯耆町 | 全部     | 434,055     | H29.7.3               | —           | H29.9.29       | 精算払              | H29.10.13 | 144,684   | 文書ID<br>17-<br>00144404 |
| 管理機一式、<br>背負動噴<br>(平成29年度)             |     |        | (補助率:1/3以下) | H29.7.25              | H29.9.14    | —              |                  |           |           |                         |
|                                        |     |        |             | 144,684               | H29.8.1     | H29.9.19       |                  |           |           |                         |
| 就農条件整備事業<br>(平成20年度)                   | 伯耆町 | 全部     | 472,573     | H29.7.13              | —           | H29.12.25      | 精算払              | H30.1.12  | 157,523   | 文書ID<br>17-<br>00213947 |
| 管理機一式、<br>皮剥ぎ機一式<br>(平成29年度)           |     |        | (補助率:1/3以下) | H29.8.9               | H29.12.7    | —              |                  |           |           |                         |
|                                        |     |        |             | 157,523               | H29.8.14    | H29.12.11      |                  |           |           |                         |
| 就農条件整備事業<br>(平成20年度)                   | 伯耆町 | 全部     | 590,000     | H29.9.14              | —           | H29.11.28      | 精算払              | H29.12.8  | 196,666   | 文書ID<br>17-<br>00195266 |
| 農業用運搬車<br>(平成29年度)                     |     |        | (補助率:1/3以下) | H29.9.20              | H29.11.15   | —              |                  |           |           |                         |
|                                        |     |        |             | 196,666               | H29.9.29    | H29.11.16      |                  |           |           |                         |
| 就農応援交付金<br>(平成22年度)                    | 米子市 | 全部     | 1,370,000   | H29.5.10              | —           | H30.4.9        | 精算払              | H30.4.27  | 911,000   | 文書ID<br>18-<br>00003779 |
| 運転資金<br>(平成29年度)                       |     |        | (補助率:2/3以下) | H29.5.18              | H30.3.31    | —              |                  |           |           |                         |
|                                        |     |        |             | 911,000               | H30.5.30    | H30.4.2        |                  |           |           |                         |
| 就農応援交付金<br>(平成22年度)                    | 境港市 | 全部     | 730,000     | H29.5.1               | —           | H30.4.18       | 精算払              | H30.4.27  | 486,666   | 文書ID<br>18-<br>00018268 |
| 運転資金<br>(平成29年度)                       |     |        | (補助率:2/3以下) | H29.5.18              | H30.3.31    | —              |                  |           |           |                         |
|                                        |     |        |             | 486,666               | H29.5.31    | H30.4.10       |                  |           |           |                         |
| 就農応援交付金<br>(平成22年度)                    | 大山町 | 全部     | 2,875,000   | H29.5.1               | —           | H30.4.16       | 精算払              | H30.4.27  | 1,916,666 | 文書ID<br>18-<br>00016564 |
| 運転資金<br>(平成29年度)                       |     |        | (補助率:2/3以下) | H29.5.9               | H30.3.31    | —              |                  |           |           |                         |
|                                        |     |        |             | 1,916,666             | H30.2.13    | H30.4.12       |                  |           |           |                         |

| 補助金等の名称<br>(補助金の創設年度)            | 交付先  | 間<br>接 | 補助対象経費                    | 実施計画承認<br>又は内示年月<br>日 | 着手年月日                | 額の確定<br>年月日           | 支出の状況            |           |           | 備<br>考                   |
|----------------------------------|------|--------|---------------------------|-----------------------|----------------------|-----------------------|------------------|-----------|-----------|--------------------------|
|                                  |      |        |                           | 交付申請<br>年月日           | 完了年月日                | 検<br>査<br>年<br>月<br>日 | 概算払<br>精算払<br>の別 | 支出年月日     | 金<br>額    |                          |
|                                  |      |        |                           | 交付決定<br>年月日           | 実績報告<br>年月日          | 審査・実地<br>調査年月日        |                  |           |           |                          |
| 就農応援交付金<br>(平成22年度)              | 伯耆町  | 全部     | 1,200,000                 | H29.5.23              | —                    | H30.4.11              | 精算払              | H30.4.27  | 800,000   | 文書ID<br>18-<br>00012092  |
| 運転資金<br>(平成29年度)                 |      |        | (補助率: 2/3以下)<br>800,000   | H29.6.9               | H30.3.31             | —                     |                  |           |           |                          |
| 親元就農促進支援交付金<br>(平成26年度)          | 日吉津村 | 全部     | 600,000                   | H29.10.2              | —                    | H30.4.10              | 精算払              | H30.4.27  | 400,000   | 文書ID<br>18-<br>00006099  |
| 研修費<br>(平成29年度)                  |      |        | (補助率: 2/3以下)<br>400,000   | H29.10.4              | H30.3.31             | —                     |                  |           |           |                          |
| 親元就農促進支援交付金<br>(平成26年度)          | 大山町  | 全部     | 12,600,000                | (H29.4.14)            | —                    | H30.4.18              | 精算払              | H30.4.27  | 400,000   | 文書ID<br>18-<br>00017108  |
| 研修費<br>(平成29年度)                  |      |        | (補助率: 2/3以下)<br>8,400,000 | H30.2.6<br>(H29.4.18) | H30.3.31             | —                     |                  |           |           |                          |
| 親元就農促進支援交付金<br>(平成26年度)          | 南部町  | 全部     | 1,000,000                 | H29.4.14              | —                    | H30.2.26              | 精算払              | H30.3.9   | 666,666   | 文書ID<br>17-<br>00265085  |
| 研修費<br>(平成29年度)                  |      |        | (補助率: 2/3以下)<br>666,666   | H29.5.15              | H30.1.31             | —                     |                  |           |           |                          |
| 集落営農体制強化支<br>援事業(平成26年度)         | 南部町  | 全部     | 2,200,000                 | H29.4.20              | —                    | H29.6.21              | 精算払              | H29.7.3   | 733,000   | 文書ID<br>17-<br>00068415  |
| 田植機<br>(平成29年度)                  |      |        | (補助率: 1/3以下)<br>733,000   | H29.4.21              | H29.5.30             | —                     |                  |           |           |                          |
| 集落営農体制強化支<br>援事業(平成26年度)         | 大山町  | 全部     | 9,054,000                 | H29.10.16             | —                    | H30.3.19              | 精算払              | H30.4.6   | 3,018,000 | 文書ID<br>17-<br>00288816  |
| 機械格納庫<br>(平成29年度)                |      |        | (補助率: 1/3以下)<br>3,018,000 | H29.10.25             | H30.3.7              | —                     |                  |           |           |                          |
| 集落営農体制強化支<br>援事業(平成26年度)         | 大山町  | 全部     | 6,805,050                 | H29.7.25              | —                    | H29.11.29             | 精算払              | H29.12.11 | 2,268,000 | 文書ID<br>17-<br>00197042  |
| 乗用管理機<br>(平成29年度)                |      |        | (補助率: 1/3以下)<br>2,268,000 | H29.8.3               | H29.11.16            | —                     |                  |           |           |                          |
| 集落営農体制強化支<br>援事業(平成26年度)         | 大山町  | 全部     | 1,660,000                 | H30.2.1               | —                    | H30.4.6               | 精算払              | H30.4.20  | 553,000   | 文書ID<br>18-<br>00003992  |
| 田植機<br>(平成29年度)                  |      |        | (補助率: 1/3以下)<br>553,000   | H30.2.7<br>H30.2.13   | H30.3.29<br>H30.3.30 | —<br>—                |                  |           |           |                          |
| 鳥取県企業等農業参<br>入促進支援事業<br>(平成20年度) | 伯耆町  | 全額     | 3,673,200                 | H29.10.16             | —                    | —                     | 精算払              | H30.4.27  | 1,223,780 | 文書ID:<br>18-<br>00013732 |
| 果樹棚(材料費)の<br>購入                  |      |        | (補助率: 1/3以内)<br>1,223,780 | H29.11.7              | H30.3.28             | —                     |                  |           |           |                          |

| 補助金等の名称<br>(補助金の創設年度)             | 交付先 | 間接 | 補助対象経費        | 実施計画承認<br>又は内示年月<br>日 | 着手年月日                 | 額の確定<br>年月日    | 支出の状況            |            |            | 備考                                       |
|-----------------------------------|-----|----|---------------|-----------------------|-----------------------|----------------|------------------|------------|------------|------------------------------------------|
|                                   |     |    |               | 交付申請<br>年月日           | 完了年月日                 | 検査<br>年月日      | 概算払<br>精算払<br>の別 | 支出年月日      | 金額         |                                          |
| 事業の内容                             |     |    | 補助率及び<br>補助金額 | 交付決定<br>年月日           | 実績報告<br>年月日           | 審査・実地<br>調査年月日 |                  |            |            |                                          |
| もうかる6次化・農商<br>工連携支援事業<br>(平成27年度) | 米子市 | 全部 | 14,655,162    | H29.4.13              | -                     | H30.5.11       | 概算払              | H29.9.29   | 1,185,453  | 交付金<br>のりかえ<br>嵩上げ<br>ID=17-<br>00140638 |
|                                   |     |    | (補助率:1/2以下)   | (H29.6.6)<br>H29.8.1  | H29.12.28             | -              |                  |            |            |                                          |
| 店舗改修、加工用機<br>械・機器整備               |     |    |               | 7,317,580             | (H29.6.14)<br>H29.8.8 | H30.1.26       |                  |            |            |                                          |
| もうかる6次化・農商<br>工連携支援事業<br>(平成27年度) | 米子市 | 全部 | 1,471,930     | -                     | -                     | H30.5.11       | 概算払              | H29.11.28. | 490,643    | 交付金<br>ID=17-<br>00185055                |
| 加工用機器整備                           |     |    |               | 490,643               | H29.8.1               | H29.10.19      |                  |            |            |                                          |
| もうかる6次化・農商<br>工連携支援事業<br>(平成27年度) | 米子市 | 全部 | 22,550,000    | H29.10.10             | -                     | H30.5.11       | 概算払              | H30.3.30   | 10,500,000 | 交付金<br>雇用嵩上<br>げ<br>ID=17-<br>00303524   |
| ペースト加工用機器整<br>備                   |     |    |               | 10,500,000            | H29.11.4              | H30.3.30       |                  |            |            |                                          |
| もうかる6次化・農商<br>工連携支援事業<br>(平成27年度) | 南部町 | 全部 | 13,777,680    | -                     | -                     | H30.4.11       | 精算払              | H30.4.20   | 4,592,559  | ID=18-<br>00014479                       |
| 内装整備、ジェラート<br>製造機器整備              |     |    |               | 4,592,559             | H29.11.8              | H30.3.29       |                  |            |            |                                          |
| がんばる農家プラン<br>事業<br>(平成24年度)       | 米子市 | 全部 | 7,444,000     | H29.4.7               | -                     | H29.9.14       | 精算払              | H29.9.29   | 2,481,333  | ID=17-<br>00139579                       |
| コンバイン<br>デバイダー                    |     |    |               | 2,481,333             | H29.4.18              | H29.9.1        |                  |            |            |                                          |
| がんばる農家プラン<br>事業<br>(平成24年度)       | 米子市 | 全部 | 4,500,000     | H29.5.24              | -                     | H29.11.16      | 精算払              | H29.11.28  | 2,250,000  | 雇用嵩上<br>げ<br>ID=17-<br>00190270          |
| トラクター                             |     |    |               | 2,250,000             | H29.6.23              | H29.11.1       |                  |            |            |                                          |
| がんばる農家プラン<br>事業<br>(平成24年度)       | 米子市 | 全部 | 7,570,000     | H29.8.28              | -                     | H29.11.7       | 精算払              | H29.11.21  | 2,523,333  | ID=17-<br>00182531                       |
| コンバイン                             |     |    |               | 2,523,333             | H29.9.5               | H29.9.29       |                  |            |            |                                          |
| がんばる農家プラン<br>事業<br>(平成24年度)       | 米子市 | 全部 | 9,968,400     | H29.8.18              | -                     | H29.9.27       | 精算払              | H29.10.13  | 2,459,876  | 雇用嵩上<br>げ<br>ID=17-<br>00148850          |
| コンバイン                             |     |    |               | 4,984,200             | H29.8.23              | H29.9.15       |                  |            |            |                                          |

| 補助金等の名称<br>(補助金の創設年度)                             | 交付先  | 間接 | 補助対象経費                   | 実施計画承認<br>又は内示年月<br>日 | 着手年月日       | 額の確定<br>年月日    | 支出の状況            |           |           | 備考                          |
|---------------------------------------------------|------|----|--------------------------|-----------------------|-------------|----------------|------------------|-----------|-----------|-----------------------------|
|                                                   |      |    |                          | 交付申請<br>年月日           | 完了年月日       | 検査<br>年月日      | 概算払<br>精算払<br>の別 | 支出年月日     | 金額        |                             |
| 事業の内容                                             |      |    | 補助率及び<br>補助金額            | 交付決定<br>年月日           | 実績報告<br>年月日 | 審査・実地<br>調査年月日 |                  |           |           |                             |
| がんばる農家プラン<br>事業<br>(平成24年度)<br>大豆ハイクリブーム          | 米子市  | 全部 | 4,900,000                | -                     | -           | H30.3.13       | 精算払              | H30.3.26  | 2,450,000 | 雇用嵩上げ<br>ID=17-<br>00286563 |
|                                                   |      |    | (補助率:1/2以内)<br>2,450,000 | H30.1.25              | H30.2.28    | -              |                  |           |           |                             |
| がんばる農家プラン<br>事業<br>(平成24年度)<br>コンバイン              | 日吉津村 | 全部 | 7,450,000                | H29.8.17              | -           | H29.10.30      | 精算払              | H29.11.10 | 2,483,333 | ID=17-<br>00182531          |
|                                                   |      |    | (補助率:1/3以内)<br>2,483,333 | H29.8.21              | H29.9.12    | -              |                  |           |           |                             |
| がんばる農家プラン<br>事業<br>(平成24年度)<br>白ねぎ移植機<br>白ねぎ収穫機等  | 日吉津村 | 全部 | 11,260,200               | H29.12.21             | -           | H30.4.2        | 精算払              | H30.4.17  | 2,100,000 | 雇用嵩上げ<br>ID=18-<br>00005262 |
|                                                   |      |    | (補助率:1/2以内)<br>2,100,000 | H29.12.25             | H30.3.28    | -              |                  |           |           |                             |
| がんばる農家プラン<br>事業<br>(平成24年度)<br>ホイールローダー           | 大山町  | 全部 | 5,775,000                | H29.4.6               | -           | H29.10.11      | 精算払              | H29.10.27 | 2,887,500 | 雇用嵩上げ<br>ID=17-<br>00160342 |
|                                                   |      |    | (補助率:1/2以内)<br>2,887,500 | H29.4.25              | H29.9.20    | -              |                  |           |           |                             |
| がんばる農家プラン<br>事業<br>(平成24年度)<br>トラクター、パイハウス        | 大山町  | 全部 | 6,283,000                | H29.4.6               | -           | H29.7.4        | 精算払              | H29.7.21  | 2,094,333 | ID=17-<br>00084212          |
|                                                   |      |    | (補助率:1/3以内)<br>2,094,333 | H29.4.28              | H29.6.26    | -              |                  |           |           |                             |
| がんばる農家プラン<br>事業<br>(平成24年度)<br>トラクター、ロータリ<br>、ローダ | 大山町  | 全部 | 6,654,000                | H29.4.14              | -           | H29.9.27       | 精算払              | H29.10.13 | 2,218,000 | ID=17-<br>00148848          |
|                                                   |      |    | (補助率:1/3以内)<br>2,218,000 | H29.4.26              | H29.9.20    | -              |                  |           |           |                             |
| がんばる農家プラン<br>事業<br>(平成24年度)<br>トラクター、ブロード<br>キャスト | 大山町  | 全部 | 5,840,880                | H29.5.8               | -           | H29.8.18       | 精算払              | H29.9.1   | 2,920,440 | 雇用嵩上げ<br>ID=17-<br>00117045 |
|                                                   |      |    | (補助率:1/2以内)<br>2,920,440 | H29.5.29              | H29.8.8     | -              |                  |           |           |                             |
|                                                   |      |    |                          | H29.6.14              | H29.8.9     | H29.8.15       |                  |           |           |                             |

| 補助金等の名称<br>(補助金の創設年度)                | 交付先 | 間<br>接 | 補助対象経費                   | 実施計画承認<br>又は内示年月<br>日    | 着手年月日       | 額の確定<br>年月日    | 支出の状況            |           | 備考        |                             |
|--------------------------------------|-----|--------|--------------------------|--------------------------|-------------|----------------|------------------|-----------|-----------|-----------------------------|
|                                      |     |        |                          | 交付申請<br>年月日              | 完了年月日       | 検査<br>年月日      | 概算払<br>精算払<br>の別 | 支出年月日     |           | 金額                          |
| 事業の内容                                |     |        | 補助率及び<br>補助金額            | 交付決定<br>年月日              | 実績報告<br>年月日 | 審査・実地<br>調査年月日 |                  |           |           |                             |
| がんばる農家プラン<br>事業<br>(平成24年度)<br>ネギ移植機 | 大山町 | 全部     | 874,000                  | H29.12.21                | -           | H30.3.7        | 精算払              | H30.3.23  | 437,000   | 雇用嵩上げ<br>ID=17-<br>00282040 |
|                                      |     |        |                          | H30.1.5                  | H30.2.23    | -              |                  |           |           |                             |
|                                      |     |        | (補助率:1/2以内)<br>437,000   | H30.1.10                 | H30.3.1     | H30.3.5        |                  |           |           |                             |
| がんばる農家プラン<br>事業<br>(平成24年度)<br>作業小屋  | 大山町 | 全部     | 11,200,000               | -                        | -           | H30.4.16       | 精算払              | H30.4.27  | 7,500,000 | 雇用嵩上げ<br>ID=18-<br>00020077 |
|                                      |     |        |                          | (H29.11.8)<br>H29.12.5   | H30.3.30    | -              |                  |           |           |                             |
|                                      |     |        | (補助率:1/2以内)<br>7,500,000 | (H29.11.10)<br>H29.12.15 | H30.3.30    | H30.4.11       |                  |           |           |                             |
| がんばる農家プラン<br>事業<br>(平成24年度)<br>乾燥施設  | 南部町 | 全部     | 28,620,000               | H29.4.3                  | -           | H30.4.19       |                  |           |           | ID=18-<br>00023967          |
|                                      |     |        |                          | H29.4.4                  | H29.9.4     | -              |                  |           |           |                             |
|                                      |     |        | (補助率:1/3以内)<br>7,000,000 | H29.4.6                  | H30.3.29    | H30.4.3        |                  |           |           |                             |
| がんばる農家プラン<br>事業<br>(平成24年度)<br>乾燥施設  | 南部町 | 全部     | 24,074,074               | H29.4.3                  | -           | H30.4.19       |                  |           |           | ID=18-<br>00023968          |
|                                      |     |        |                          | H29.4.4                  | H29.8.31    | -              |                  |           |           |                             |
|                                      |     |        | (補助率:1/3以内)<br>7,000,000 | H29.4.10                 | H30.3.29    | H30.4.3        |                  |           |           |                             |
| がんばる農家プラン<br>事業<br>(平成24年度)<br>稲わら倉庫 | 南部町 | 全部     | 3,786,390                | H29.11.20                | -           | H30.5.11       |                  |           |           | ID=17-<br>00209363          |
|                                      |     |        |                          | H29.12.8                 | H30.3.30    | -              |                  |           |           |                             |
|                                      |     |        | (補助率:1/3以内)<br>1,166,666 | H29.12.13                | H30.4.20    | H30.5.7        |                  |           |           |                             |
| がんばる農家プラン<br>事業<br>(平成24年度)<br>コンバイン | 伯耆町 | 全部     | 1,525,000                | H29.6.12                 | -           | H29.10.30      | 精算払              | H29.11.10 | 2,206,790 | ID=17-<br>00174450          |
|                                      |     |        |                          | H29.6.22                 | H29.9.4     | -              |                  |           |           |                             |
|                                      |     |        | (補助率:1/3以内)<br>2,206,790 | H29.6.28                 | H29.9.11    | H29.9.14       |                  |           |           |                             |

| 補助金等の名称<br>(補助金の創設年度)                   | 交付先                                                                                                  | 間接 | 補助対象経費        | 実施計画承認<br>又は内示年月<br>日 | 着手年月日       | 額の確定<br>年月日    | 支出の状況            |          | 備考         |                    |
|-----------------------------------------|------------------------------------------------------------------------------------------------------|----|---------------|-----------------------|-------------|----------------|------------------|----------|------------|--------------------|
|                                         |                                                                                                      |    |               | 交付申請<br>年月日           | 完了年月日       | 検査<br>年月日      | 概算払<br>精算払<br>の別 | 支出年月日    |            | 金額                 |
| 事業の内容                                   |                                                                                                      |    | 補助率及び<br>補助金額 | 交付決定<br>年月日           | 実績報告<br>年月日 | 審査・実地<br>調査年月日 |                  |          |            |                    |
| がんばる農家プラン<br>事業<br>(平成24年度)<br>マニアスプレッタ | 伯耆町                                                                                                  | 全部 | 9,000,000     | H29.6.12              | -           | H30.3.22       | 精算払              | H30.4.10 | 2,999,999  | ID=17-<br>00296641 |
|                                         |                                                                                                      |    | (補助率:1/3以内)   | H29.6.19              | H30.3.14    | -              |                  |          |            |                    |
|                                         |                                                                                                      |    | 2,999,999     | H29.7.14              | H30.3.15    | H30.3.20       |                  |          |            |                    |
| がんばる農家プラン<br>事業<br>(平成24年度)<br>ハロー      | 伯耆町                                                                                                  | 全部 | 1,194,445     | H30.2.19              | -           | H30.3.30       | 精算払              | H30.4.13 | 398,148    | ID=18-<br>00000165 |
|                                         |                                                                                                      |    | (補助率:1/3以内)   | H30.2.22              | H30.3.26    | -              |                  |          |            |                    |
|                                         |                                                                                                      |    |               | H30.3.1               | H30.3.26    | H30.3.29       |                  |          |            |                    |
|                                         |                                                                                                      |    | 398,148       |                       |             |                |                  |          |            |                    |
| 単 県 分 計                                 |                                                                                                      |    |               |                       |             |                |                  |          | 94,915,742 |                    |
| 表の補足説明                                  | 1 「交付申請年月日」及び「交付決定年月日」欄の( )書きは、変更のあるものの当初の年月日である。<br>2 翌年度繰越分の期間・繰越事業費を「備考」欄に記載する場合の( )書きは補助金相当額である。 |    |               |                       |             |                |                  |          |            |                    |



予算科目 (農業金融対策費)

① 国 補 分  
該 当 な し

(平成30年4月30日現在)

② 単 県 分

(単位:円)

| 補助金等の名称<br>(補助金の創設年度)  | 交付先                                                                                                  | 間<br>接 | 補助対象経費                 | 実施計画承認<br>又は内示年月<br>日 | 着手年月日       | 額の確定<br>年月日    | 支出の状況            |          | 備 考     |                                                                                                            |
|------------------------|------------------------------------------------------------------------------------------------------|--------|------------------------|-----------------------|-------------|----------------|------------------|----------|---------|------------------------------------------------------------------------------------------------------------|
|                        |                                                                                                      |        |                        | 交付申請<br>年月日           | 完了年月日       | 検 査<br>年月日     | 概算払<br>精算払<br>の別 | 支出年月日    |         | 金 額                                                                                                        |
| 事業の内容                  |                                                                                                      |        | 補助率及び<br>補助金額          | 交付決定<br>年月日           | 実績報告<br>年月日 | 審査・実地<br>調査年月日 |                  |          |         |                                                                                                            |
| 鳥取県農業経営基盤<br>強化資金利子補助金 | 米子市                                                                                                  | 全部     | 5,345                  | -                     | /           | H30.2.26       | 精算払              | H29.3.12 | 2,717   | 文書ID:<br>17-<br>00265990<br>鳥取県農業経<br>営基盤強化資<br>金利子補助金<br>交付要綱第4条<br>第3項に基づき<br>交付申請書をも<br>って実績報告書<br>とみなす |
| 利子補給<br>(平成17年度)       |                                                                                                      |        | (補助率:1/2以内)<br>2,717   | H30.2.20              | /           | -              |                  |          |         |                                                                                                            |
| 鳥取県農業経営基盤<br>強化資金利子補助金 | 境港市                                                                                                  | 全部     | 109,541                | -                     | /           | H30.2.6        | 精算払              | H30.2.22 | 54,770  | 文書ID:<br>17-<br>00251470<br>鳥取県農業経<br>営基盤強化資<br>金利子補助金<br>交付要綱第4条<br>第3項に基づき<br>交付申請書をも<br>って実績報告書<br>とみなす |
| 利子補給<br>(平成17年度)       |                                                                                                      |        | (補助率:1/2以内)<br>54,770  | H30.1.24              | /           | -              |                  |          |         |                                                                                                            |
| 鳥取県農業経営基盤<br>強化資金利子補助金 | 大山町                                                                                                  | 全部     | 393,550                | -                     | /           | H30.2.19       | 精算払              | H29.3.7  | 196,771 | 文書ID:<br>17-<br>00260431<br>鳥取県農業経<br>営基盤強化資<br>金利子補助金<br>交付要綱第4条<br>第3項に基づき<br>交付申請書をも<br>って実績報告書<br>とみなす |
| 利子補給<br>(平成17年度)       |                                                                                                      |        | (補助率:1/2以内)<br>196,771 | H30.2.13              | /           | -              |                  |          |         |                                                                                                            |
| 鳥取県農業経営基盤<br>強化資金利子補助金 | 南部町                                                                                                  | 全部     | 23,730                 | -                     | /           | H30.2.14       | 精算払              | H30.2.28 | 11,864  | 文書ID:<br>17-<br>00256530<br>鳥取県農業経<br>営基盤強化資<br>金利子補助金<br>交付要綱第4条<br>第3項に基づき<br>交付申請書をも<br>って実績報告書<br>とみなす |
| 利子補給<br>(平成17年度)       |                                                                                                      |        | (補助率:1/2以内)<br>11,864  | H30.1.31              | /           | -              |                  |          |         |                                                                                                            |
| 鳥取県農業経営基盤<br>強化資金利子補助金 | 伯耆町                                                                                                  | 全部     | 59,546                 | -                     | /           | H30.2.14       | 精算払              | H30.2.28 | 29,971  | 文書ID:<br>17-<br>00256629<br>鳥取県農業経<br>営基盤強化資<br>金利子補助金<br>交付要綱第4条<br>第3項に基づき<br>交付申請書をも<br>って実績報告書<br>とみなす |
| 利子補給<br>(平成17年度)       |                                                                                                      |        | (補助率:1/2以内)<br>29,971  | H30.2.6               | /           | -              |                  |          |         |                                                                                                            |
| 単 県 分 計                |                                                                                                      |        |                        |                       |             |                |                  |          | 296,093 |                                                                                                            |
| 表の補足説明                 | 1 「交付申請年月日」及び「交付決定年月日」欄の( )書きは、変更のあるものの当初の年月日である。<br>2 翌年度繰越分の期間・繰越事業費を「備考」欄に記載する場合の( )書きは補助金相当額である。 |        |                        |                       |             |                |                  |          |         |                                                                                                            |

(2)補助金

予算科目 (農作物対策費)

(平成30年4月30日現在)

(単位:円)

① 国 補 分

| 補助金等の名称                          | 交付先                                                                                                  | 間<br>接 | 補助対象経費                | 実施計画承認<br>又は内示年月<br>日 | 着手年月日                | 額の確定<br>年月日    | 支出の状況            |                       |                     | 備 考                |
|----------------------------------|------------------------------------------------------------------------------------------------------|--------|-----------------------|-----------------------|----------------------|----------------|------------------|-----------------------|---------------------|--------------------|
|                                  |                                                                                                      |        |                       | 交付申請<br>年月日           | 完了年月日                | 検 査<br>年月日     | 概算払<br>精算払<br>の別 | 支出年月日                 | 金 額                 |                    |
| 事業の内容                            |                                                                                                      |        | 補助率及び<br>補助金額         | 交付決定<br>年月日           | 実績報告<br>年月日          | 審査・実地<br>調査年月日 |                  |                       |                     |                    |
| 鳥取県鳥獣被害防止<br>総合対策交付金<br>(平成22年度) | 米子市                                                                                                  | 全部     | 1,161,214             | H29.4.26              | -                    | -              | 概算払              | H30.3.13              | 1,161,214           | ID=17-<br>00271591 |
| 鳥獣被害防止設備の<br>整備                  |                                                                                                      |        | (補助率:定額)<br>1,161,214 | (H29.5.9)<br>H30.2.15 | H30.3.30             | -              |                  |                       |                     |                    |
| 鳥取県鳥獣被害防止<br>総合対策交付金<br>(平成22年度) | 大山町                                                                                                  | 全部     | 2,991,840             | H29.4.28              | -                    | -              | 概算払              | H30.3.16              | 2,991,840           | ID=17-<br>00274028 |
| 鳥獣被害防止設備の<br>整備、有害捕獲             |                                                                                                      |        | (補助率:定額)<br>2,991,840 | (H29.5.9)<br>H30.2.15 | H30.3.31             | -              |                  |                       |                     |                    |
| 鳥取県鳥獣被害防止<br>総合対策交付金<br>(平成22年度) | 大山町鳥獣被害<br>対策協議会                                                                                     | 全部     | 1,924,840             | H29.4.28              | -                    | -              | 概算払<br>概算払       | H29.11.10<br>H30.3.20 | 1,773,000<br>10,000 | ID=17-<br>00280041 |
| 推進体制の整備、<br>有害捕獲                 |                                                                                                      |        | (補助率:定額)<br>1,783,000 | (H29.5.9)<br>H30.2.15 | H30.3.23             | -              |                  |                       |                     |                    |
| 鳥取県鳥獣被害防止<br>総合対策交付金<br>(平成22年度) | 伯耆町                                                                                                  | 全部     | 16,000                | H29.4.28              | -                    | -              | 概算払              | H30.3.13              | 16,000              | ID=17-<br>00271544 |
| 有害捕獲                             |                                                                                                      |        | (補助率:定額)<br>16,000    | (H29.5.8)<br>H30.2.15 | H30.3.31             | -              |                  |                       |                     |                    |
| 鳥取県鳥獣被害防止<br>総合対策交付金<br>(平成22年度) | 南部町鳥獣被害<br>対策協議会                                                                                     | 全部     | 86,400                | H29.4.28              | -                    | -              | 概算払              | H30.3.26              | 80,000              | ID=17-<br>00285840 |
| 有害捕獲                             |                                                                                                      |        | (定款)<br>80,000        | (H29.5.9)<br>H30.2.15 | H30.3.30             | -              |                  |                       |                     |                    |
| 鳥取県鳥獣被害防止<br>総合対策交付金<br>(平成22年度) | 伯耆町鳥獣被害<br>対策協議会                                                                                     | 全部     | 1,873,476             | H29.4.28              | -                    | -              | 概算払              | H30.1.10              | 1,683,000           | ID=17-<br>00218556 |
| 有害捕獲                             |                                                                                                      |        | (補助率:定額)<br>1,683,000 | H29.5.8<br>H29.6.29   | H30.3.30<br>H30.4.29 | -<br>H30.4.9   |                  |                       |                     |                    |
| 国 補 分 計                          |                                                                                                      |        |                       |                       |                      |                |                  |                       | 7,715,054           |                    |
| 表の補足説明                           | 1 「交付申請年月日」及び「交付決定年月日」欄の( )書きは、変更のあるものの当初の年月日である。<br>2 翌年度繰越分の期間・繰越事業費を「備考」欄に記載する場合の( )書きは補助金相当額である。 |        |                       |                       |                      |                |                  |                       |                     |                    |

予算科目 (農作物対策費)

(平成30年4月30日現在)

(単位:円)

② 単 県 分

| 補助金等の名称<br>(補助金の創設年度)             | 交付先  | 間<br>接 | 補助対象経費                  | 実施計画承認<br>又は内示年月<br>日  | 着手年月日       | 額の確定<br>年月日    | 支出の状況            |         |         | 備 考                |
|-----------------------------------|------|--------|-------------------------|------------------------|-------------|----------------|------------------|---------|---------|--------------------|
|                                   |      |        |                         | 交付申請<br>年月日            | 完了年月日       | 検 査<br>年 月 日   | 概算払<br>精算払<br>の別 | 支出年月日   | 金 額     |                    |
| 事業の内容                             |      |        | 補助率及び<br>補助金額           | 交付決定<br>年月日            | 実績報告<br>年月日 | 審査・実地<br>調査年月日 |                  |         |         |                    |
| 鳥取県鳥獣被害総合<br>対策事業費補助金<br>(平成18年度) | 米子市  | 全部     | 6,413,065               | H29.3.31               | -           | H30.5.11       |                  |         |         | ID=18-<br>00028299 |
| 有害鳥獣の捕獲<br>捕獲奨励金の交付               |      |        | (補助率: 1/2以下<br>又は1/3以下) | H29.4.27               | H30.3.31    | -              |                  |         |         |                    |
| 鳥取県鳥獣被害総合<br>対策事業費補助金<br>(平成18年度) | 境港市  | 全部     | 381,500                 | H29.3.31               | -           | H30.4.27       |                  |         |         | ID=18-<br>00034579 |
| 有害鳥獣の捕獲                           |      |        | (補助率: 1/3以下)            | H29.4.24               | H30.3.31    | -              |                  |         |         |                    |
| 鳥取県鳥獣被害総合<br>対策事業費補助金<br>(平成18年度) | 日吉津村 | 全部     | 57,000                  | H29.3.31               | -           | H30.5.2        |                  |         |         | ID=18-<br>00038680 |
| 有害鳥獣の捕獲                           |      |        | (補助率: 1/3以下)            | (H29.5.17)<br>H30.2.1  | H30.3.31    | -              |                  |         |         |                    |
| 鳥取県鳥獣被害総合<br>対策事業費補助金<br>(平成18年度) | 大山町  | 全部     | 9,180,852               | H29.3.31               | -           | H30.4.19       |                  |         |         | ID=18-<br>00023694 |
| 被害防止施設等の整備<br>有害鳥獣の捕獲<br>捕獲奨励金の交付 |      |        | (補助率: 1/2以下<br>又は1/3以下) | H29.5.12               | H30.3.31    | -              |                  |         |         |                    |
| 鳥取県鳥獣被害総合<br>対策事業費補助金<br>(平成18年度) | 南部町  | 全部     | 11,485,653              | H29.3.31               | -           | H30.4.27       |                  |         |         | ID=18-<br>00034581 |
| 被害防止施設等の整備<br>有害鳥獣の捕獲<br>捕獲奨励金の交付 |      |        | (補助率: 1/2以下<br>又は1/3以下) | (H29.5.17)<br>H30.3.29 | H30.3.31    | -              |                  |         |         |                    |
| 鳥取県鳥獣被害総合<br>対策事業費補助金<br>(平成18年度) | 伯耆町  | 全部     | 11,469,334              | H29.3.31               | -           | H30.4.27       |                  |         |         | ID=18-<br>00033562 |
| 被害防止施設等の整備<br>有害鳥獣の捕獲<br>捕獲奨励金の交付 |      |        | (補助率: 1/2以下<br>又は1/3以下) | (H29.5.12)<br>H30.2.9  | H30.3.31    | -              |                  |         |         |                    |
| 鳥取県鳥獣被害総合<br>対策事業費補助金<br>(平成18年度) | 米子市  | 全部     | 902,947                 | H29.4.21               | -           | H30.1.22       |                  |         |         | ID=17-<br>00241622 |
| 果樹棚の導入経費の<br>補助                   |      |        | (補助率: 2/3<br>以下)        | (H29.4.24)             | H29.12.25   | -              |                  |         |         |                    |
| 鳥取県鳥獣被害総合<br>対策事業費補助金<br>(平成18年度) | 南部町  | 全部     | 601,964                 | H30.5.16               | H30.1.16    | H30.1.16       | 精算払              | H30.2.6 | 601,964 |                    |
| 新植・果樹棚等の導入<br>経費の補助               |      |        | (補助率: 1/2以下又<br>は2/3以下) | (H29.4.26)<br>H30.5.24 | H30.1.16    | H30.1.16       |                  |         |         |                    |
| 鳥取県鳥獣被害総合<br>対策事業費補助金<br>(平成18年度) | 南部町  | 全部     | 7,210,754               | -                      | -           | H30.4.20       |                  |         |         | ID=18-<br>00025375 |
| 新植・果樹棚等の導入<br>経費の補助               |      |        | (補助率: 1/2以下又<br>は2/3以下) | H29.12.13              | H30.3.30    | -              |                  |         |         |                    |
| 鳥取県鳥獣被害総合<br>対策事業費補助金<br>(平成18年度) | 南部町  | 全部     | 3,679,751               | H29.12.19              | H30.4.12    | H29.4.18       |                  |         |         |                    |
| 新植・果樹棚等の導入<br>経費の補助               |      |        | (補助率: 1/2以下又<br>は2/3以下) |                        |             |                |                  |         |         |                    |

| 補助金等の名称<br>(補助金の創設年度)           | 交付先 | 間<br>接 | 補助対象経費               | 実施計画承認<br>又は内示年月<br>日 | 着手年月日       | 額の確定<br>年月日    | 支出の状況        |           |            | 備考                 |
|---------------------------------|-----|--------|----------------------|-----------------------|-------------|----------------|--------------|-----------|------------|--------------------|
|                                 |     |        |                      | 交付申請<br>年月日           | 完了年月日       | 検査<br>年月日      | 概算払<br>精算別の別 | 支出年月日     | 金額         |                    |
| 事業の内容                           |     |        | 補助率及び<br>補助金額        | 交付決定<br>年月日           | 実績報告<br>年月日 | 審査・実地<br>調査年月日 |              |           |            |                    |
| 鳥取柿ぶどう等生産振<br>興事業<br>(平成26年度)   | 米子市 | 全部     | 3,697,755            | H29.4.20              | -           | H30.1.22       | 精算払          | H30.2.6   | 2,450,129  | ID=17-<br>00241623 |
| 新植・果樹棚等の導入<br>経費および育成奨励<br>金の補助 |     |        | (補助率: 2/3以下)         | H29.9.1               | H29.12.25   | -              |              |           |            |                    |
| 鳥取柿ぶどう等生産振<br>興事業<br>(平成26年度)   | 南部町 | 全部     | 2,180,000            | -                     | -           | H30.4.20       | 精算払          | H30.4.12  | 726,666    | ID=18-<br>00025376 |
| スピードスプレーヤー<br>の補助               |     |        | (補助率: 1/3以下)         | H30.2.13              | H30.3.30    | -              |              |           |            |                    |
| 園芸産地活力増進事<br>業<br>(平成27年度)      | 米子市 | 全部     | 19,562,310           | -                     | -           | H30.4.19       | 概算払          | H29.8.8   | 2,015,054  | ID=18-<br>00025261 |
| ネギ黒腐菌核病対策                       |     |        | (補助率: 1/3、1/2以<br>下) | H29.5.15              | H30.3.30    | -              |              |           |            |                    |
| 園芸産地活力増進事<br>業<br>(平成27年度)      | 境港市 | 全部     | 2,566,288            | -                     | -           | H30.5.9        | 概算払          | H29.8.8   | 299,287    | ID=18-<br>00044562 |
| ネギ黒腐菌核病対策                       |     |        | (補助率: 1/3、1/2以<br>下) | H29.5.18              | H30.3.30    | -              |              |           |            |                    |
| 園芸産地活力増進事<br>業<br>(平成27年度)      | 米子市 | 全部     | 13,377,300           | -                     | -           | H30.2.7        | 精算払          | H30.2.20  | 4,459,100  | ID=17-<br>00254824 |
| 産地交流会館内の調理・<br>加工機器導入           |     |        | (補助率: 1/3以下)         | H29.10.26             | H30.1.11    | -              |              |           |            |                    |
| 園芸産地活力増進事<br>業<br>(平成27年度)      | 米子市 | 全部     | 36,000,000           | -                     | -           | H30.4.25       | 精算払          | H30.4.17  | 12,000,000 | ID=18-<br>00033763 |
| にんじん共選場の改修                      |     |        | (補助率: 1/3以下)         | H29.12.22             | H30.3.29    | -              |              |           |            |                    |
| 園芸産地活力増進事<br>業<br>(平成27年度)      | 伯耆町 | 全部     | 3,392,710            | -                     | -           | H30.2.16       | 精算払          | H30.3.2   | 1,696,355  | ID=17-<br>00262237 |
| ビニルハウス                          |     |        | (補助率: 1/2以下)         | H29.7.20              | H30.2.7     | -              |              |           |            |                    |
| 園芸産地活力増進事<br>業<br>(平成27年度)      | 伯耆町 | 全部     | 3,410,337            | -                     | -           | H29.11.9       | 精算払          | H29.11.27 | 1,705,168  | ID=17-<br>00185036 |
| ビニルハウス                          |     |        | (補助率: 1/2以下)         | H29.7.24              | H29.11.1    | -              |              |           |            |                    |
| 園芸産地活力増進事<br>業<br>(平成27年度)      | 南部町 | 全部     | 2,040,000            | -                     | -           | H29.10.23      | 精算払          | H29.11.13 | 1,020,000  | ID=17-<br>00178109 |
| ビニルハウス(低コス<br>ト)                |     |        | (補助率: 1/2以下)         | H29.7.21              | H29.10.5    | -              |              |           |            |                    |
|                                 |     |        | 1,020,000            | H29.8.3               | H29.10.13   | H29.10.18      |              |           |            |                    |

| 補助金等の名称<br>(補助金の創設年度)                    | 交付先 | 間<br>接 | 補助対象経費                   | 実施計画承認<br>又は内示年月<br>日 | 着手年月日       | 額の確定<br>年月日    | 支出の状況            |           |           | 備 考            |
|------------------------------------------|-----|--------|--------------------------|-----------------------|-------------|----------------|------------------|-----------|-----------|----------------|
|                                          |     |        |                          | 交付申請<br>年月日           | 完了年月日       | 検 査<br>年月日     | 概算払<br>精算払<br>の別 | 支出年月日     | 金 額       |                |
|                                          |     |        |                          | 交付決定<br>年月日           | 実績報告<br>年月日 | 審査・実地<br>調査年月日 |                  |           |           |                |
| 園芸産地活力増進事業<br>(平成27年度)                   | 南部町 | 全部     | 1,386,000                | -                     | -           | H29.11.7       | 精算払              | H29.11.24 | 693,000   | ID:17-00179248 |
|                                          |     |        | (補助率:1/2以下)<br>693,000   | H29.8.9               | H29.10.20   | -              |                  |           |           |                |
| ビニールハウス(低コスト)                            |     |        |                          | H29.8.24              | H29.10.26   | H29.11.2       |                  |           |           |                |
| 園芸産地活力増進事業<br>(平成27年度)                   | 大山町 | 全部     | 693,000                  | H29.6.29              | -           | H29.12.25      | 精算払              | H30.1.15  | 346,500   | ID:17-00222672 |
|                                          |     |        | (補助率:1/2以下)<br>346,500   | H29.7.4               | H29.10.24   | -              |                  |           |           |                |
| ハイプロソイラー                                 |     |        |                          | H29.7.7               | H29.11.6    | H29.11.8       |                  |           |           |                |
| 園芸産地活力増進事業<br>(平成27年度)                   | 大山町 | 全部     | 815,000                  | H29.10.17             | -           | H29.12.28      | 精算払              | H30.1.18  | 396,000   | ID:17-00225781 |
|                                          |     |        | (補助率:1/2以下)<br>396,000   | H29.10.25             | H29.12.19   | -              |                  |           |           |                |
| ビニールハウス(低コスト)                            |     |        |                          | H29.11.1              | H29.12.25   | H29.12.26      |                  |           |           |                |
| 園芸産地活力増進事業<br>(平成27年度)                   | 大山町 | 全部     | 2,371,910                | H29.10.30             | -           | H30.3.15       | 精算払              | H30.4.4   | 1,044,000 | ID:17-0029762  |
|                                          |     |        | (補助率:1/2以下)<br>1,044,000 | H29.10.31             | H30.2.26    | -              |                  |           |           |                |
| ビニールハウス(低コスト)                            |     |        |                          | H29.11.7              | H30.3.8     | H30.3.13       |                  |           |           |                |
| 園芸産地活力増進事業<br>(平成27年度)                   | 大山町 | 全部     | 4,435,000                | H29.10.30             | -           | H30.2.7        | 精算払              | H30.2.20  | 2,000,000 | ID:17-00254820 |
|                                          |     |        | (補助率:1/2以下)<br>2,000,000 | H29.10.31             | H30.1.19    | -              |                  |           |           |                |
| ビニールハウス(低コスト)                            |     |        |                          | H29.11.7              | H30.1.22    | H30.2.1        |                  |           |           |                |
| 園芸産地活力増進事業<br>(平成27年度)                   | 大山町 | 全部     | 255,000                  | H29.11.27             | -           | H30.3.22       | 精算払              | H30.4.6   | 127,500   | ID:17-00297566 |
|                                          |     |        | (補助率:1/2以下)<br>127,500   | H29.11.28             | H30.3.15    | -              |                  |           |           |                |
| 杭打機                                      |     |        |                          | H29.12.1              | H30.3.15    | H30.3.19       |                  |           |           |                |
| 園芸産地活力増進事業<br>(平成27年度)                   | 大山町 | 全部     | 2,477,000                | H29.12.21             | -           | H30.4.25       |                  |           |           | ID:18-00033898 |
|                                          |     |        | (補助率:1/2以下)<br>1,053,800 | H29.12.25             | H30.3.31    | -              |                  |           |           |                |
| ビニールハウス(低コスト)、ソーラーバルサー                   |     |        |                          | H29.12.28             | H30.4.9     | H30.4.17       |                  |           |           |                |
| 園芸産地活力増進事業<br>(平成27年度)                   | 大山町 | 全部     | 3,926,000                | H30.2.16              | -           | H30.4.18       |                  |           |           | ID:18-00023365 |
|                                          |     |        | (補助率:1/2以下)<br>1,963,000 | H30.2.16              | H30.3.30    | -              |                  |           |           |                |
| ビニールハウス(低コスト)                            |     |        |                          | H30.2.19              | H30.4.9     | H30.4.12       |                  |           |           |                |
| 園芸産地活力増進事業<br>生き生き水田農業サポ<br>ート事業(平成29年度) | 伯耆町 | 全部     | 3,462,250                | -                     | -           | H30.4.9        | 精算払              | H30.4.26  | 2,308,166 | ID:18-00014211 |
|                                          |     |        | (補助率:2/3以下)<br>2,308,166 | H29.11.29             | H30.2.26    | -              |                  |           |           |                |
| ビニールハウス(低コスト)                            |     |        |                          | H29.12.21             | H30.2.26    | H30.3.29       |                  |           |           |                |

| 補助金等の名称<br>(補助金の創設年度)             | 交付先         | 間接 | 補助対象経費      | 実施計画承認<br>又は内示年月<br>日 | 着手年月日       | 額の確定<br>年月日    | 支出の状況            |          |           | 備考                 |
|-----------------------------------|-------------|----|-------------|-----------------------|-------------|----------------|------------------|----------|-----------|--------------------|
|                                   |             |    |             | 交付申請<br>年月日           | 完了年月日       | 検査<br>年月日      | 概算払<br>精算払<br>の別 | 支出年月日    | 金額        |                    |
|                                   |             |    |             | 交付決定<br>年月日           | 実績報告<br>年月日 | 審査・実地<br>調査年月日 |                  |          |           |                    |
| 鳥取芝ブランド生産振<br>興事業<br>(平成28年度)     | 伯耆町         | 全部 | 1,397,760   | -                     | -           | H29.8.1        | 精算払              | H29.8.15 | 1,000,000 | ID:17-<br>00103301 |
| 園庭芝生                              |             |    | (補助率:10/10) | H29.4.20              | H29.7.7     | -              |                  |          |           |                    |
| 鳥取芝ブランド生産振<br>興事業<br>(平成28年度)     | 大山町         | 全部 | 5,750,000   | H29.11.28             | -           | H30.3.26       | 精算払              | H30.4.16 | 1,850,000 | ID:18-<br>00000844 |
| スーパー、ソッドカッ<br>ター、3連モア             |             |    | (補助率:1/3以下) | H29.12.11             | H30.3.9     | -              |                  |          |           |                    |
| 薬用作物等生産振興<br>対策事業<br>(平成28年度)     | 米子市         | 全部 | 736,439     | H29.4.21              | -           | H30.4.19       | 精算払              |          |           | ID:18-<br>00025329 |
| 麻黄の試験ほ設置                          |             |    | (補助率:1/2以下) | H29.4.24              | H30.3.31    | -              |                  |          |           |                    |
| 薬用作物等生産振興<br>対策事業<br>(平成28年度)     | 大山町         | 全部 | 274,752     | H29.7.21              | -           | H30.1.9        | 精算払              | H30.1.24 | 91,584    | ID:17-<br>00008757 |
| エキナセアの実証ほ設置                       |             |    | (補助率:1/3以下) | H29.7.26              | H29.12.5    | -              |                  |          |           |                    |
| 薬用作物等生産振興<br>対策事業<br>(平成28年度)     | 日吉津村        | 全部 | 1,845,942   | H29.6.21              | -           | H30.4.16       | 精算払              |          |           | ID:18-<br>00023109 |
| 甘草の実証ほ設置                          |             |    | (補助率:1/3以下) | H29.12.6              | H30.3.30    | -              |                  |          |           |                    |
| 鳥取県有機・特別栽培<br>農産物支援事業<br>(平成20年度) | 個人<br>(米子市) | 全部 | 458,333     | -                     | -           | H30.4.10       | 精算払              | H30.4.20 | 152,777   | ID:18-<br>00011279 |
| フレールモア                            |             |    | (補助率:1/2以内) | H29.12.20             | H28.8.31    | -              |                  |          |           |                    |
| 鳥取県有機・特別栽培<br>農産物支援事業<br>(平成20年度) | 個人<br>(大山町) | 全部 | 308,340     | -                     | -           | H29.7.14       | 精算払              | H29.7.28 | 102,780   | ID:18-<br>00092356 |
| 動力噴霧器                             |             |    | (補助率:1/2以内) | H29.5.23              | H29.6.30    | -              |                  |          |           |                    |
| 鳥取県有機・特別栽培<br>農産物支援事業<br>(平成20年度) | 個人<br>(大山町) | 全部 | 183,000     | -                     | -           | H29.5.31       | 精算払              | H29.6.13 | 61,000    | ID:17-<br>00055835 |
| 水田除草機                             |             |    | (補助率:1/2以内) | H29.4.18              | H29.5.12    | -              |                  |          |           |                    |
| 鳥取県有機・特別栽培<br>農産物支援事業<br>(平成20年度) | 個人<br>(南部町) | 全部 | 52,000      | -                     | -           | H29.6.10       | 精算払              | H29.6.23 | 300,000   | ID:17-<br>00061417 |
| 水田駆動除草機                           |             |    | (補助率:1/2以内) | H29.4.11              | H29.6.1     | -              |                  |          |           |                    |

| 補助金等の名称<br>(補助金の創設年度)          | 交付先  | 間接 | 補助対象経費                   | 実施計画承認<br>又は内示年月<br>日 | 着手年月日       | 額の確定<br>年月日    | 支出の状況            |          |           | 備考                 |
|--------------------------------|------|----|--------------------------|-----------------------|-------------|----------------|------------------|----------|-----------|--------------------|
|                                |      |    |                          | 交付申請<br>年月日           | 完了年月日       | 検査<br>年月日      | 概算払<br>精算払<br>の別 | 支出年月日    | 金額        |                    |
| 事業の内容                          |      |    | 補助率及び<br>補助金額            | 交付決定<br>年月日           | 実績報告<br>年月日 | 審査・実地<br>調査年月日 |                  |          |           |                    |
| ブロックリー産地緊急支<br>援事業<br>(平成29年度) | 米子市  | 全部 | 176,539                  | -                     | -           | H30.4.25       | 概算払              | H30.3.30 | 58,846    | ID:17-<br>00292062 |
| ブロックリーの緊急防除<br>支援              |      |    | (補助率:1/3以下)<br>58,846    | H30.3.12              | H30.3.28    | -              |                  |          |           |                    |
| ブロックリー産地緊急支<br>援事業<br>(平成29年度) | 日吉津村 | 全部 | 95,596                   | -                     | -           | H30.4.25       | 概算払              | H30.3.26 | 31,865    | ID:17-<br>00277929 |
| ブロックリーの緊急防除<br>支援              |      |    | (補助率:1/3以下)<br>31,865    | H30.3.2               | H30.3.28    | -              |                  |          |           |                    |
| ブロックリー産地緊急支<br>援事業<br>(平成29年度) | 大山町  | 全部 | 47,222                   | -                     | -           | H30.4.11       | 概算払              | H30.3.26 | 15,740    | ID:17-<br>00286604 |
| ブロックリーの緊急防除<br>支援              |      |    | (補助率:1/3以下)<br>15,740    | H30.3.1               | H30.3.26    | -              |                  |          |           |                    |
| ブロックリー産地緊急支<br>援事業<br>(平成29年度) | 大山町  | 全部 | 557,133                  | -                     | -           | H30.4.11       | 概算払              | H30.3.26 | 185,711   | ID:17-<br>00286611 |
| ブロックリーの緊急防除<br>支援              |      |    | (補助率:1/3以下)<br>185,711   | H30.3.1               | H30.3.26    | -              |                  |          |           |                    |
| ブロックリー産地緊急支<br>援事業<br>(平成29年度) | 大山町  | 全部 | 3,518,008                | -                     | -           | H30.4.12       | 概算払              | H30.3.26 | 1,172,669 | ID:17-<br>00286615 |
| ブロックリーの緊急防除<br>支援              |      |    | (補助率:1/3以下)<br>1,172,669 | H30.3.1               | H30.3.27    | -              |                  |          |           |                    |
| ブロックリー産地緊急支<br>援事業<br>(平成29年度) | 南部町  | 全部 | 33,758                   | -                     | -           | H30.4.12       | 概算払              | H30.3.30 | 11,252    | ID:17-<br>00292065 |
| ブロックリーの緊急防除<br>支援              |      |    | (補助率:1/3以下)<br>11,252    | H30.3.6               | H30.3.22    | -              |                  |          |           |                    |
| ブロックリー産地緊急支<br>援事業<br>(平成29年度) | 伯耆町  | 全部 | 47,826                   | -                     | -           | H30.4.11       | 概算払              | H30.3.30 | 15,942    | ID:17-<br>00292067 |
| ブロックリーの緊急防除<br>支援              |      |    | (補助率:1/3以下)<br>15,942    | H30.3.14              | H30.3.22    | -              |                  |          |           |                    |
|                                |      |    |                          | H30.3.15              | H30.3.28    | H30.4.2        |                  |          |           |                    |

| 補助金等の名称<br>(補助金の創設年度)             | 交付先                                                                                                  | 間<br>接 | 補助対象経費                 | 実施計画承認<br>又は内示年月<br>日 | 着手年月日       | 額の確定<br>年月日    | 支出の状況            |          | 備<br>考     |                    |
|-----------------------------------|------------------------------------------------------------------------------------------------------|--------|------------------------|-----------------------|-------------|----------------|------------------|----------|------------|--------------------|
|                                   |                                                                                                      |        |                        | 交付申請<br>年月日           | 完了年月日       | 検 査<br>年月日     | 概算払<br>精算払<br>の別 | 支出年月日    |            | 金 額                |
| 事業の内容                             |                                                                                                      |        | 補助率及び<br>補助金額          | 交付決定<br>年月日           | 実績報告<br>年月日 | 審査・実地<br>調査年月日 |                  |          |            |                    |
| 平成30年度米販路確保<br>緊急対策事業<br>(平成29年度) | 金屋谷海業農<br>法普及会                                                                                       |        | 318,817                | -                     | -           | H29.11.21      | 精算払              | H29.12.8 | 159,408    | ID:17-<br>00196785 |
| 販路開拓支援                            |                                                                                                      |        | (補助率:1/2以下)<br>159,408 | H29.9.12              | H29.11.13   | -              |                  |          |            |                    |
| 雪害農産物販売促進<br>事業<br>(平成28年度)       | (株)D'sプラン<br>ニング                                                                                     |        | 37,296                 | -                     | -           | H30.4.9        | 精算払              | H30.4.20 | 18,000     | ID:18-<br>00010088 |
| 雪害農産物の販売促進                        |                                                                                                      |        | (補助率:1/2以下)<br>18,000  | H30.3.5               | H30.3.24    | -              |                  |          |            |                    |
| 雪害農産物販売促進<br>事業<br>(平成28年度)       | 鳥取県白ねぎ改<br>良協会                                                                                       |        | 172,122                | -                     | -           | H30.5.7        | 概算払              | H30.3.28 | 108,556    | ID:18-<br>00033582 |
| 雪害農産物の販売促進                        |                                                                                                      |        | (補助率:1/2以下)<br>86,061  | H30.3.9               | H30.3.31    | -              |                  |          |            |                    |
| 単 県 分 計                           |                                                                                                      |        |                        |                       |             |                |                  |          | 26,498,353 |                    |
| 表の補足説明                            | 1 「交付申請年月日」及び「交付決定年月日」欄の( )書きは、変更のあるものの当初の年月日である。<br>2 翌年度繰越分の期間・繰越事業費を「備考」欄に記載する場合の( )書きは補助金相当額である。 |        |                        |                       |             |                |                  |          |            |                    |



② 単 県 分

| 補助金等の名称<br>(補助金の創設年度)               | 交付先 | 間<br>接 | 補助対象経費                   | 実施計画承認<br>又は内示年月<br>日 | 着手年月日       | 額の確定<br>年月日    | 支出の状況            |          |           | 備 考                |
|-------------------------------------|-----|--------|--------------------------|-----------------------|-------------|----------------|------------------|----------|-----------|--------------------|
|                                     |     |        |                          | 交付申請<br>年月日           | 完了年月日       | 検 査<br>年 月 日   | 概算払<br>精算払<br>の別 | 支出年月日    | 金 額       |                    |
|                                     |     |        |                          | 交付決定<br>年月日           | 実績報告<br>年月日 | 審査・突地<br>調査年月日 |                  |          |           |                    |
| 平成28年度雪害園芸<br>施設等復旧対策事業<br>(平成28年度) | 伯耆町 | 全部     | 1,211,677                | -                     | -           | H29.7.3        | 精算払              | H29.7.18 | 403,892   | ID:17-<br>00081157 |
| 雪害被害ハウスの復旧                          |     |        | (補助率:1/3以下)<br>403,892   | H29.4.11              | H29.6.19    | -              |                  |          |           |                    |
| 平成28年度雪害園芸<br>施設等復旧対策事業<br>(平成28年度) | 伯耆町 | 全部     | 662,274                  | -                     | -           | H29.7.27       | 精算払              | H29.8.15 | 220,758   | ID:17-<br>00100577 |
| 雪害被害ハウスの復旧                          |     |        | (補助率:1/3以下)<br>220,758   | H29.5.18              | H29.7.13    | -              |                  |          |           |                    |
| 平成28年度雪害園芸<br>施設等復旧対策事業<br>(平成28年度) | 大山町 | 全部     | 2,329,100                | -                     | -           | H29.6.12       | 精算払              | H29.6.23 | 776,366   | ID:17-<br>00062936 |
| 雪害被害ハウスの復旧                          |     |        | (補助率:1/3以下)<br>776,366   | H29.3.21              | H29.5.16    | -              |                  |          |           |                    |
| 平成28年度雪害園芸<br>施設等復旧対策事業<br>(平成28年度) | 大山町 | 全部     | 316,203                  | -                     | -           | H29.7.20       | 精算払              | H29.8.1  | 105,401   | ID:17-<br>00094056 |
| 雪害被害ハウスの復旧                          |     |        | (補助率:1/3以下)<br>105,401   | H29.6.21              | H29.7.11    | -              |                  |          |           |                    |
| 平成28年度雪害園芸<br>施設等復旧対策事業<br>(平成28年度) | 大山町 | 全部     | 399,000                  | -                     | -           | H29.8.16       | 精算払              | H29.8.28 | 133,000   | ID:17-<br>00114938 |
| 雪害被害ハウスの復旧                          |     |        | (補助率:1/3以下)<br>133,000   | H29.7.20              | H29.7.7     | -              |                  |          |           |                    |
| 平成28年度雪害園芸<br>施設等復旧対策事業<br>(平成28年度) | 大山町 | 全部     | 3,273,906                | -                     | -           | H29.10.17      | 精算払              | H29.11.8 | 1,091,301 | ID:17-<br>00174559 |
| 雪害被害ハウスの復旧                          |     |        | (補助率:1/3以下)<br>1,091,301 | H29.9.25              | H29.9.22    | -              |                  |          |           |                    |
| 平成28年度雪害園芸<br>施設等復旧対策事業<br>(平成28年度) | 大山町 | 全部     | 410,626                  | -                     | -           | H29.12.18      | 精算払              | H30.1.10 | 136,875   | ID:17-<br>00216551 |
| 雪害被害ハウスの復旧                          |     |        | (補助率:1/3以下)<br>136,875   | H29.9.26              | H29.11.24   | -              |                  |          |           |                    |
| 平成28年度雪害園芸<br>施設等復旧対策事業<br>(平成28年度) | 大山町 | 全部     | 3,984,843                | -                     | -           | H30.1.26       | 精算払              | H30.2.16 | 1,298,280 | ID:17-<br>00249283 |
| 雪害被害ハウスの復旧                          |     |        | (補助率:1/3以下)<br>1,298,280 | H29.10.13             | H29.12.26   | -              |                  |          |           |                    |

| 補助金等の名称<br>(補助金の創設年度)               | 交付先 | 間接 | 補助対象経費                   | 実施計画承認<br>又は内示年月<br>日  | 着手年月日       | 額の確定<br>年月日    | 支出の状況            |           | 備考        |                    |
|-------------------------------------|-----|----|--------------------------|------------------------|-------------|----------------|------------------|-----------|-----------|--------------------|
|                                     |     |    |                          | 交付申請<br>年月日            | 完了年月日       | 検査<br>年月日      | 概算払<br>精算払<br>の別 | 支出年月日     |           | 金額                 |
| 事業の内容                               |     |    | 補助率及び<br>補助金額            | 交付決定<br>年月日            | 実績報告<br>年月日 | 審査・実地<br>調査年月日 |                  |           |           |                    |
| 平成28年度雪害園芸<br>施設等復旧対策事業<br>(平成28年度) | 大山町 | 全部 | 1,648,888                | -                      | -           | H30.3.19       | 精算払              | H30.4.4   | 549,629   | ID:17-<br>00292787 |
| 雪害被害ハウスの復旧                          |     |    | (補助率:1/3以下)<br>549,629   | H29.12.11              | H30.2.28    | -              |                  |           |           |                    |
| 平成28年度雪害園芸<br>施設等復旧対策事業<br>(平成28年度) | 大山町 | 全部 | 3,677,642                | -                      | -           | H30.4.9        | 精算払              | H30.4.20  | 1,225,880 | ID:18-<br>00010291 |
| 雪害被害ハウスの復旧                          |     |    | (補助率:1/3以下)<br>1,225,880 | (H30.1.25)<br>H30.3.27 | H30.3.10    | -              |                  |           |           |                    |
| 平成28年度雪害園芸<br>施設等復旧対策事業<br>(平成28年度) | 米子市 | 全部 | 615,939                  | -                      | -           | H29.7.3        | 精算払              | H29.7.18  | 205,313   | ID:17-<br>00081177 |
| 雪害被害ハウスの復旧                          |     |    | (補助率:1/3以下)<br>205,313   | H29.5.23               | H29.6.21    | -              |                  |           |           |                    |
| 平成28年度雪害園芸<br>施設等復旧対策事業<br>(平成28年度) | 米子市 | 全部 | 187,200                  | -                      | -           | H29.7.20       | 精算払              | H29.8.4   | 62,400    | ID:17-<br>00094901 |
| 雪害被害ハウスの撤去                          |     |    | (補助率:1/3以下)<br>62,400    | H29.6.14               | H29.7.5     | -              |                  |           |           |                    |
| 平成28年度雪害園芸<br>施設等復旧対策事業<br>(平成28年度) | 米子市 | 全部 | 158,407                  | -                      | -           | H29.9.22       | 精算払              | H29.10.10 | 52,802    | ID:17-<br>00147269 |
| 雪害被害ハウスの復旧                          |     |    | (補助率:1/3以下)<br>52,802    | H29.8.21               | H29.7.5     | -              |                  |           |           |                    |
| 平成28年度雪害園芸<br>施設等復旧対策事業<br>(平成28年度) | 米子市 | 全部 | 2,106,889                | -                      | -           | H29.11.8       | 精算払              | H29.11.24 | 702,296   | ID:17-<br>00183753 |
| 雪害被害ハウスの復旧                          |     |    | (補助率:1/3以下)<br>702,296   | H29.8.29               | H29.10.11   | -              |                  |           |           |                    |
| 平成28年度雪害園芸<br>施設等復旧対策事業<br>(平成28年度) | 米子市 | 全部 | 497,728                  | -                      | -           | H30.2.9        | 精算払              | H30.2.27  | 165,909   | ID:17-<br>00257416 |
| 雪害被害ハウスの復旧                          |     |    | (補助率:1/3以下)<br>165,909   | H29.11.30              | H30.1.10    | -              |                  |           |           |                    |
|                                     |     |    |                          | H29.12.5               | H30.2.5     | H30.2.7        |                  |           |           |                    |

| 補助金等の名称<br>(補助金の創設年度)               | 交付先                                                                                                  | 間接 | 補助対象経費        | 実施計画承認<br>又は内示年月<br>日 | 着手年月日       | 額の確定<br>年月日    | 支出の状況            |          | 備考        |                    |
|-------------------------------------|------------------------------------------------------------------------------------------------------|----|---------------|-----------------------|-------------|----------------|------------------|----------|-----------|--------------------|
|                                     |                                                                                                      |    |               | 交付申請<br>年月日           | 完了年月日       | 検査<br>年月日      | 概算払<br>精算払<br>の別 | 支出年月日    |           | 金額                 |
| 事業の内容                               |                                                                                                      |    | 補助率及び<br>補助金額 | 交付決定<br>年月日           | 実績報告<br>年月日 | 審査・実地<br>調査年月日 |                  |          |           |                    |
| 平成28年度雪害園芸<br>施設等復旧対策事業<br>(平成28年度) | 米子市                                                                                                  | 全部 | 1,788,360     | -                     | -           | H30.4.18       |                  |          |           | ID:18-<br>00025141 |
| 雪害被害ハウスの復旧                          |                                                                                                      |    | (補助率:1/3以下)   | H29.12.7              | H30.3.30    | -              |                  |          |           |                    |
| 雪害被害ハウスの復旧                          |                                                                                                      |    | 596,120       | H29.12.11             | H30.4.12    | H30.4.13       |                  |          |           |                    |
| 平成28年度雪害園芸<br>施設等復旧対策事業<br>(平成28年度) | 米子市                                                                                                  | 全部 | 283,360       | -                     | -           | H30.4.9        | 精算払              | H30.4.20 | 94,453    | ID:18-<br>00010308 |
| 雪害被害ハウスの復旧                          |                                                                                                      |    | (補助率:1/3以下)   | H29.12.18             | H30.3.19    | -              |                  |          |           |                    |
| 雪害被害ハウスの復旧                          |                                                                                                      |    | 94,453        | H29.12.27             | H30.3.26    | H30.3.30       |                  |          |           |                    |
| 平成28年度雪害園芸<br>施設等復旧対策事業<br>(平成28年度) | 米子市                                                                                                  | 全部 | 183,508       | -                     | -           | H30.2.26       | 精算払              | H30.3.12 | 61,169    | ID:17-<br>00270097 |
| 雪害被害ハウスの復旧                          |                                                                                                      |    | (補助率:1/3以下)   | H30.1.8               | H29.4.16    | -              |                  |          |           |                    |
| 雪害被害ハウスの復旧                          |                                                                                                      |    | 61,169        | H30.2.5               | H30.2.19    | H30.2.22       |                  |          |           |                    |
| 平成28年度雪害園芸<br>施設等復旧対策事業<br>(平成28年度) | 南部町                                                                                                  | 全部 | 223,978       | -                     | -           | H30.3.19       | 精算払              | H30.4.4  | 74,659    | ID:17-<br>00292786 |
| 雪害被害ハウスの復旧                          |                                                                                                      |    | (補助率:1/3以下)   | H29.12.19             | H30.3.8     | -              |                  |          |           |                    |
| 雪害被害ハウスの復旧                          |                                                                                                      |    | 74,659        | H29.12.27             | H30.3.12    | H30.3.14       |                  |          |           |                    |
| 単県分計                                |                                                                                                      |    |               |                       |             |                |                  |          | 7,360,383 |                    |
| 表の補足説明                              | 1 「交付申請年月日」及び「交付決定年月日」欄の( )書きは、変更のあるものの当初の年月日である。<br>2 翌年度繰越分の期間・繰越事業費を「備考」欄に記載する場合の( )書きは補助金相当額である。 |    |               |                       |             |                |                  |          |           |                    |

予算科目 (畜産振興費)

① 国 補 分  
該当なし

(平成30年4月30在)

(単位:円)

② 単 県 分

| 補助金等の名称<br>(補助金の創設年度)        | 交付先                                                                                                  | 間<br>接 | 補助対象経費                                                  | 実施計画承認<br>又は内示年月<br>日 | 着手年月日       | 額の確定<br>年月日    | 支出の状況             |           |            | 備 考                      |
|------------------------------|------------------------------------------------------------------------------------------------------|--------|---------------------------------------------------------|-----------------------|-------------|----------------|-------------------|-----------|------------|--------------------------|
|                              |                                                                                                      |        |                                                         | 交付申請<br>年月日           | 完了年月日       | 検 査<br>年月日     | 概算払<br>精算払<br>の別  | 支出年月日     | 金 額        |                          |
| 事業の内容                        |                                                                                                      |        | 補助率及び<br>補助金額                                           | 交付決定<br>年月日           | 実績報告<br>年月日 | 審査・実地<br>調査年月日 |                   |           |            |                          |
| 鳥取和牛振興総合対<br>策事業<br>(平成27年度) | 鳥取西部農協                                                                                               | 全<br>額 | 4,071,874                                               | —                     | —           | H30.4.25       | 精算払               |           |            | 文書ID:<br>18-<br>00026538 |
| 子牛導入支援対策                     |                                                                                                      |        | (補助率:定額・定率)<br>①繁殖用雌牛導入:95<br>千円/頭 ②肥育素牛<br>導入:60千円/頭 他 | H29.4.3               | H30.3.31    | H30.4.23       |                   |           |            |                          |
|                              |                                                                                                      |        | 3,453,434                                               | H29.4.6               | H30.4.3     | —              |                   |           |            |                          |
| 鳥取和牛振興総合対<br>策事業<br>(平成27年度) | 米子市                                                                                                  | 全<br>部 | 14,530,000                                              | H29.4.3               | —           | H30.2.20       | 概算払               | H29.7.27  | 3,621,000  | 文書ID:<br>17-<br>00262301 |
| 担い手の増頭に対す<br>る緊急支援           |                                                                                                      |        | (補助率:1/2以内)                                             | H29.4.3               | H30.2.5     | —              | 概算払<br>精算払        | H29.11.16 | 1,052,000  |                          |
|                              |                                                                                                      |        | 6,684,500                                               | H29.4.10              | H30.2.5     | —              | 精算払               | H30.3.9   | 2,011,500  |                          |
| 鳥取和牛振興総合対<br>策事業<br>(平成27年度) | 大山町                                                                                                  | 全<br>部 | 27,061,000                                              | H29.4.3               | —           | H30.4.19       | 概算払               | H29.8.10  | 6,311,500  | 文書ID:<br>18-<br>00020279 |
| 担い手の増頭に対す<br>る緊急支援           |                                                                                                      |        | (補助率:1/2以内)                                             | H29.4.5               | H30.3.31    | —              | 概算払<br>概算払<br>精算払 | H29.11.16 | 1,272,000  |                          |
|                              |                                                                                                      |        | 13,209,000                                              | H29.4.10              | H30.4.10    | —              | 概算払               | H30.2.15  | 943,000    |                          |
| 鳥取和牛振興総合対<br>策事業<br>(平成27年度) | 南部町                                                                                                  | 全<br>部 | 11,279,000                                              | H29.4.3               | —           | H30.4.10       | 概算払               | H29.8.8   | 3,081,500  | 文書ID:<br>18-<br>00008753 |
| 担い手の増頭に対す<br>る緊急支援           |                                                                                                      |        | (補助率:1/2以内)                                             | H29.4.3               | H30.3.8     | —              | 概算払<br>概算払<br>精算払 | H30.1.29  | 273,000    |                          |
|                              |                                                                                                      |        | 5,639,500                                               | H29.4.10              | H30.3.27    | —              | 精算払               | H30.4.27  | 2,285,000  |                          |
| 鳥取和牛振興総合対<br>策事業<br>(平成27年度) | 伯耆町                                                                                                  | 全<br>部 | 26,241,000                                              | H29.4.3               | —           | H30.4.11       | 概算払               | H29.9.15  | 2,617,000  | 文書ID:<br>18-<br>00010244 |
| 担い手の増頭に対す<br>る緊急支援           |                                                                                                      |        | (補助率:1/2以内)                                             | H29.4.6               | H30.3.28    | —              | 概算払<br>概算払<br>精算払 | H29.11.30 | 1,702,000  |                          |
|                              |                                                                                                      |        | 12,864,500                                              | H29.4.10              | H30.4.3     | —              | 概算払               | H30.1.25  | 3,231,000  |                          |
|                              |                                                                                                      |        |                                                         |                       |             |                | 精算払               | H30.4.27  | 5,314,500  |                          |
| 鳥取和牛振興総合対<br>策事業<br>(平成27年度) | 個人                                                                                                   | 全<br>部 | 208,556                                                 | H29.4.26              | —           | H29.8.30       | 精算払               | H29.9.26  | 69,518     | 文書ID:<br>17-<br>00123879 |
| 和牛放牧拡大支援                     |                                                                                                      |        | (補助率:1/3以内)                                             | H29.5.19              | H29.7.31    | H29.8.25       |                   |           |            |                          |
|                              |                                                                                                      |        | 69,518                                                  | H29.5.24              | H29.8.7     | —              |                   |           |            |                          |
| 鳥取和牛振興総合対<br>策事業<br>(平成27年度) | 個人                                                                                                   | 全<br>部 | 215,835                                                 | H29.4.26              | —           | H28.8.30       | 精算払               | H29.9.26  | 71,945     | 文書ID:<br>17-<br>00123879 |
| 和牛放牧拡大支援                     |                                                                                                      |        | (補助率:1/3以内)                                             | H29.5.17              | H29.8.10    | H29.8.24       |                   |           |            |                          |
|                              |                                                                                                      |        | 71,945                                                  | H29.5.24              | H28.8.24    | —              |                   |           |            |                          |
| 単 県 分 計                      |                                                                                                      |        |                                                         |                       |             |                |                   |           | 33,856,463 |                          |
| 表の補足説明                       | 1 「交付申請年月日」及び「交付決定年月日」欄の( )書きは、変更のあるものの当初の年月日である。<br>2 翌年度繰越分の期間・繰越事業費を「備考」欄に記載する場合の( )書きは補助金相当額である。 |        |                                                         |                       |             |                |                   |           |            |                          |

予算科目（農地調整費）

① 国 補 分  
該当なし

(平成30年4月30日現在)  
(単位:円)

② 単 県 分

| 補助金等の名称<br>(補助金の創設年度)            | 交 付 先   | 間 接      | 補助対象経費<br>補助率及び<br>補助金額 | 実施計画承認<br>又は内示年月<br>日 | 着手年月日   | 額の確定<br>年月日 | 支出の状況            |          |         | 備 考                 |
|----------------------------------|---------|----------|-------------------------|-----------------------|---------|-------------|------------------|----------|---------|---------------------|
|                                  |         |          |                         | 交付申請<br>年月日           | 完了年月日   | 検 査<br>年月日  | 概算払<br>精算払<br>の別 | 支出年月日    | 金 額     |                     |
| 鳥取県農業担い手育成支援事業<br>(平成23年度)       | 大山町     | 全部       | 645,714                 | H29.10.31             | —       | H30.3.26    | 精算               | H30.4.13 | 215,238 | 文書ID<br>17-00297320 |
|                                  |         |          | (補助率:1/3以下)             | H29.11.20             | H30.3.5 | —           |                  |          |         |                     |
| スピードスプレイヤー<br>の利用料補助<br>(平成29年度) | 215,238 | H29.12.1 | H30.3.22                | —                     |         |             |                  |          |         |                     |

(4)委託

該当なし

22 登記の状況調べ

該当なし

23 林業改良指導活動状況調べ

該当なし



## 林業振興室

## 21 事業別予算執行状況調べ

### (1)事業の執行状況

| 目名              | 農業総務費                                                                  | (平成30年3月31日現在) |
|-----------------|------------------------------------------------------------------------|----------------|
| 事業名             | 事業の概要(目的、実績等)                                                          |                |
| 鳥取県木材産業雇用対策支援事業 | 木材産業の振興と雇用の拡大を図るため、木材産業事業者が新たに人材を確保し、OJT研修等の研修に必要な経費の支援を行った。           |                |
| 森林整備担い手育成対策事業   | 林業労働者を育成・確保するため、林業労働者の技術向上、労働条件の改善を図るために必要な社会保険料掛け金の助成等を行った。(雇用条件改善事業) |                |

| 目名                           | 林業振興費                                                                                                                                      | (平成30年3月31日現在) |
|------------------------------|--------------------------------------------------------------------------------------------------------------------------------------------|----------------|
| 事業名                          | 事業の概要(目的、実績等)                                                                                                                              |                |
| 森林整備地域活動支援交付金等               | 市町村と協定を締結し、森林経営計画の作成や森林の現況調査等の地域活動を行った森林所有者等に対し、市町村が交付金を交付するのに要する経費に対する助成を行った。<br>市町村が地域説明会や地域活動の確認等を行うのに要する経費に対する助成を行った。                  |                |
| 鳥取県森林環境保全税関連事業               | 森林整備の体験学習、源流森林の探訪、森林教室など広く県民に森づくりへの参加を促す森林体験及び竹林整備を行うのに要する経費に対する助成を行った。                                                                    |                |
| 鳥取県間伐材搬出促進事業                 | 間伐の実施及び間伐材の搬出・販売を促進することで健全な森林の育成、資源の有効利用を図ることを目的として、間伐材の出荷又は販売に要する経費を助成した。                                                                 |                |
| 鳥取県原木しいたけブランド化推進事業           | 原木しいたけの新植ほだ木の拡大生産に要する経費、ほだ場の造成及び施設整備に要する経費、原木を搬出する機械の整備・レンタルに要する経費に対する助成した。                                                                |                |
| 森林整備担い手育成対策事業                | 林業労働者を育成・確保するため、林業労働者の技術向上、労働条件の改善を図るために必要な社会保険料掛け金の助成等を行った。(雇用条件改善事業)                                                                     |                |
| 鳥取県林業再生事業                    | 高密度路網の整備と機械化の整備により生産性の向上及び労働負荷、素材の搬出コストを低減し、森林の適正管理と間伐材の有効活用を図る経費に対して助成した。                                                                 |                |
| 鳥取県合板・製材・集成材生産性向上・品目転換促進対策事業 | 地域材の競争力強化に向け、生産性向上等の体質強化を図るための合板・製材工場等の整備とそれらに向けて原木を安定供給するための間伐材の生産及び路網整備等を一体的に実施する取り組みを支援する。<br>(対象事業:木材加工流通施設等整備、間伐材生産、路網整備、高性能林業機械等の整備) |                |



| 目名        | 森林病虫害防除費                                       | (平成30年3月31日現在) |
|-----------|------------------------------------------------|----------------|
| 事業名       | 事業の概要(目的、実績等)                                  |                |
| 松くい虫等防除事業 | 地域の意向を踏まえた防除計画に基づき、予防や駆除等を総合的に実施し、森林資源の保全を図った。 |                |

| 目名            | 造林費                                                                                               | (平成30年3月31日現在) |
|---------------|---------------------------------------------------------------------------------------------------|----------------|
| 事業名           | 事業の概要(目的、実績等)                                                                                     |                |
| 造林事業          | 森林資源の充実、健全な育成及び森林の有する公益的機能の高度発揮を図るため、市町村、森林組合等の実施する森林整備事業に対して助成した。<br><br>森林環境保全直接支援事業<br>環境林整備事業 |                |
| 造林事業          | 地域の意向を踏まえた防除計画に基づき、伐倒駆除を実施し、森林資源の保全を図った。                                                          |                |
| 中山県営採種圃維持管理事業 | 中山地区県営採種圃の保育作業(下刈)を行った。                                                                           |                |

| 目名        | 治山費                                                  | (平成30年3月31日現在) |
|-----------|------------------------------------------------------|----------------|
| 事業名       | 事業の概要(目的、実績等)                                        |                |
| 保安林整備管理事業 | 森林を適正に保全管理するための巡視を行う、森林保全巡視指導員(2名)に対する報酬及び旅費の支給を行った。 |                |
| 治山事業      | 保安林の機能の維持及び回復のため、保安林内の補植、下刈、除伐等を行う保育事業等を行った。         |                |

| 目名    | 保育事業費                              | (平成30年3月31日現在) |
|-------|------------------------------------|----------------|
| 事業名   | 事業の概要(目的、実績等)                      |                |
| 県営林事業 | 大山町上楨原の県営林において松くい虫防除作業(地上散布)を実施した。 |                |

| 目名    | 管理事業費                   | (平成30年3月31日現在) |
|-------|-------------------------|----------------|
| 事業名   | 事業の概要(目的、実績等)           |                |
| 県営林事業 | 海岸砂地県有林と林道大平線の維持管理を行った。 |                |

| 目名                | 林業振興費(明許)                                                                                                                                  | (平成30年3月31日現在) |
|-------------------|--------------------------------------------------------------------------------------------------------------------------------------------|----------------|
| 事業名               | 事業の概要(目的、実績等)                                                                                                                              |                |
| 鳥取県合板・製材生産製強化対策事業 | 地域材の競争力強化に向け、生産性向上等の体質強化を図るための合板・製材工場等の整備とそれらに向けて原木を安定供給するための間伐材の生産及び路網整備等を一体的に実施する取り組みを支援する。<br>(対象事業:木材加工流通施設等整備、間伐材生産、路網整備、高性能林業機械等の整備) |                |

| 目名        | 森林病虫害防除費(明許)                             | (平成30年3月31日現在) |
|-----------|------------------------------------------|----------------|
| 事業名       | 事業の概要(目的、実績等)                            |                |
| 松くい虫等防除事業 | 地域の意向を踏まえた防除計画に基づき、伐倒駆除を実施し、森林資源の保全を図った。 |                |

| 目名   | 造林費(明許)                                                                                   | (平成30年3月31日現在) |
|------|-------------------------------------------------------------------------------------------|----------------|
| 事業名  | 事業の概要(目的、実績等)                                                                             |                |
| 造林事業 | 森林資源の充実、健全な育成及び森林の有する公益的機能の高度発揮を図るため、森林組合等の実施する森林整備事業に対して助成した。<br>森林環境保全直接支援事業<br>環境林整備事業 |                |

(2)工事請負費 該当なし

(3) 補助金

予算科目 (農業総務費)

①国 補 分 該当なし

(平成30年4月30日現在)

②単 県 分

(単位:円)

| 補助金等の名称<br>(補助金の創設年度)                                    | 交付先                                                                                                  | 補助対象経費<br>補助率及び補助金額 | 実施計画承認<br>又は内示年月日 | 着手<br>年月日 | 額の確定<br>年月日 | 支出の状況                    |                                               | 備考                                             |                                    |
|----------------------------------------------------------|------------------------------------------------------------------------------------------------------|---------------------|-------------------|-----------|-------------|--------------------------|-----------------------------------------------|------------------------------------------------|------------------------------------|
|                                                          |                                                                                                      |                     | 交付申請<br>年月日       | 完了<br>年月日 | 検査<br>年月日   | 概算払<br>精算払<br>の別         | 支出<br>年月日                                     |                                                | 金額                                 |
| 鳥取県木材産業雇用支援事業補助金<br>(平成20年度)                             | 中部林産<br>(株)                                                                                          | 2,492,201           | —                 | —         | H29.6.6     | 精算払                      | H29.6.20                                      | 162,600                                        | 文書ID<br>17-00052311                |
|                                                          |                                                                                                      | (補助率:185,600円/月ほか)  | (H28.4.20)        |           |             |                          |                                               |                                                |                                    |
| 木材産業の振興と雇用の拡大を図るために、木材産業事業者が新たに人材を確保し、OJT研修等の研修に必要な経費の支援 | (株)日新                                                                                                | 1,682,305           | (H28.4.28)        | H29.4.25  | —           | 精算払                      | H29.6.20                                      | 659,975                                        | H28支払計<br>2,237,088<br>(1,519,705) |
|                                                          |                                                                                                      | (補助率:185,600円/月ほか)  | (H28.5.16)        | H29.4.15  | —           |                          |                                               |                                                |                                    |
|                                                          | 淀江木材工業(株)                                                                                            | 12,843,350          | (H28.12.12)       | H29.5.10  |             | 概算払<br>精算払               | H29.7.28<br>H29.9.27                          | 472,800<br>315,200                             | 文書ID<br>17-00131655                |
|                                                          |                                                                                                      | (補助率:185,600円/月ほか)  | (H28.9.7)         | H29.8.25  | —           |                          |                                               |                                                |                                    |
|                                                          | 大山プレカット(協)                                                                                           | 2,340,226           | (H28.12.13)       | H29.8.31  |             | 概算払<br>概算払<br>概算払<br>精算払 | H29.7.28<br>H29.10.25<br>H30.1.29<br>H30.4.27 | 1,981,200<br>1,815,600<br>1,498,500<br>691,200 | H28支払計<br>1,552,226<br>(1,275,118) |
|                                                          |                                                                                                      | (補助率:185,600円/月ほか)  | (H28.9.1)         | H30.3.25  | —           |                          |                                               |                                                |                                    |
|                                                          | 大山プレカット(協)                                                                                           | 11,973,167          | (H28.12.13)       | H30.3.28  |             | 概算払<br>概算払<br>概算払        | H29.10.25<br>H29.1.30<br>H30.4.27             | 530,400<br>774,020<br>1,141,213                | 文書ID<br>18-00010125                |
|                                                          |                                                                                                      | (補助率:185,600円/月ほか)  | (H28.9.9)         | H30.3.25  | —           |                          |                                               |                                                |                                    |
|                                                          | 大山プレカット(協)                                                                                           | 7,937,020           | (H29.7.17)        | —         | —           | 概算払<br>概算払<br>概算払        | H29.10.25<br>H29.1.30<br>H30.4.27             | 530,400<br>774,020<br>1,141,213                | H28支払計<br>2,849,061<br>(1,950,520) |
|                                                          |                                                                                                      | (補助率:185,600円/月ほか)  | (H29.7.31)        | —         | —           |                          |                                               |                                                |                                    |
|                                                          | 大山プレカット(協)                                                                                           | 8,268,120           | (H29.11.7他)       | —         | —           | 概算払<br>概算払<br>概算払        | H29.10.25<br>H29.1.30<br>H30.4.27             | 530,400<br>774,020<br>1,141,213                | H28支払計<br>2,849,061<br>(1,950,520) |
|                                                          |                                                                                                      | (補助率:190,300円/月ほか)  | (H29.7.31)        | —         | —           |                          |                                               |                                                |                                    |
|                                                          | 大山プレカット(協)                                                                                           | 5,998,020           | (H29.11.7他)       | —         | —           | 概算払<br>概算払<br>概算払        | H29.10.25<br>H29.1.30<br>H30.4.27             | 530,400<br>774,020<br>1,141,213                | H28支払計<br>2,849,061<br>(1,950,520) |
|                                                          |                                                                                                      | (補助率:190,300円/月ほか)  | (H29.11.7他)       | —         | —           |                          |                                               |                                                |                                    |
| 事業小計                                                     |                                                                                                      |                     |                   |           |             |                          |                                               | 10,042,708                                     |                                    |
| 鳥取県森林整備担い手育成対策事業費補助金<br>(平成14年度)                         | 鳥取県西部<br>森林組合                                                                                        | 647,250             | (H29.6.2)         | —         | H29.11.14   | 概算払<br>精算払               | H29.7.27<br>H29.12.1                          | 427,150<br>220,100                             | 文書ID<br>17-00188900                |
|                                                          |                                                                                                      | 定額                  | (H29.9.29)        | H29.10.5  | —           |                          |                                               |                                                |                                    |
| 森林整備の担い手である林業労働者の安全・安心を確保するための装備・器具等の購入に要する経費の助成         |                                                                                                      | 647,250             | (H29.6.14)        | H29.10.24 | H29.10.30   |                          |                                               |                                                |                                    |
|                                                          |                                                                                                      |                     |                   |           |             |                          |                                               |                                                |                                    |
| 事業小計                                                     |                                                                                                      |                     |                   |           |             |                          |                                               | 647,250                                        |                                    |
| 単 県 分 計                                                  |                                                                                                      |                     |                   |           |             |                          |                                               | 10,689,958                                     |                                    |
| 表の補足説明                                                   | 1 「交付申請年月日」及び「交付決定年月日」欄の( )書きは、変更のあるものの当初の年月日である。<br>2 翌年度繰越分の期間・繰越事業費を「備考」欄に記載する場合の( )書きは補助金相当額である。 |                     |                   |           |             |                          |                                               |                                                |                                    |

① 国 補 分

| 補助金等の名称<br>事業の内容                                                                                     | 交付先                                                                                                  | 間<br>接 | 補助対象経費<br>補助率及び<br>補助金額 | 実施計画承認<br>又は内示年月日                     | 着<br>手<br>年<br>月<br>日 | 額の確定<br>年月日           | 支出の状況            |           |         | 備<br>考                                                                                       |
|------------------------------------------------------------------------------------------------------|------------------------------------------------------------------------------------------------------|--------|-------------------------|---------------------------------------|-----------------------|-----------------------|------------------|-----------|---------|----------------------------------------------------------------------------------------------|
|                                                                                                      |                                                                                                      |        |                         | 交付申請<br>年月日                           | 完了<br>年月日             | 検<br>査<br>年<br>月<br>日 | 概算払<br>精算払<br>の別 | 支出<br>年月日 | 金<br>額  |                                                                                              |
|                                                                                                      |                                                                                                      |        |                         | 交付決定<br>年月日                           | 実績報告<br>年月日           | 審査・現地<br>調査年月日        |                  |           |         |                                                                                              |
| 森林整備地域活動支援交付金等<br>(平成14年度)<br>市町村が地域活動を行った交付対象者に交付金を交付する経費への助成                                       | 米子市                                                                                                  | 全部     | 1,059,300               | -                                     | -                     | H30.4.13              | 精算払              | H30.4.27  | 794,475 | 文書ID<br>17-00107970                                                                          |
|                                                                                                      |                                                                                                      |        | (補助率:国1/2<br>県1/4、国1/2) | H29.7.26                              | H30.3.30              | -                     |                  |           |         |                                                                                              |
|                                                                                                      |                                                                                                      |        | 794,475                 | H29.8.10                              | H30.4.2               | -                     |                  |           |         |                                                                                              |
|                                                                                                      | 南部町                                                                                                  | 全部     | 591,200                 | -                                     | -                     | H30.4.13              | 精算払              | H30.4.27  | 443,400 | 文書ID<br>17-00119420                                                                          |
|                                                                                                      |                                                                                                      |        | (補助率:国1/2<br>県1/4、国1/2) | (H29.7.28)<br>H30.3.8                 | H30.3.23              | -                     |                  |           |         |                                                                                              |
|                                                                                                      |                                                                                                      |        | 443,400                 | (H29.8.10)<br>H30.3.13                | H30.3.30              | -                     |                  |           |         |                                                                                              |
|                                                                                                      | 大山町                                                                                                  | 全部     | 3,278,000               | -                                     | -                     | H30.4.18              |                  |           |         | 文書ID<br>17-00105695                                                                          |
|                                                                                                      |                                                                                                      |        | (補助率:国1/2<br>県1/4、国1/2) | (H29.7.26)<br>H30.2.7                 | H30.3.30              | -                     |                  |           |         |                                                                                              |
|                                                                                                      |                                                                                                      |        | 2,458,500               | (H29.8.10)<br>H30.2.14                | H30.4.5               | -                     |                  |           |         |                                                                                              |
|                                                                                                      | 伯耆町                                                                                                  | 一部     | 1,639,632               | -                                     | -                     | H30.4.19              |                  |           |         | 文書ID<br>17-00108068                                                                          |
|                                                                                                      |                                                                                                      |        | (補助率:国1/2<br>県1/4、国1/2) | (H29.7.26)<br>(H29.9.28)<br>H30.3.23  | H30.3.30              | -                     |                  |           |         |                                                                                              |
|                                                                                                      |                                                                                                      |        | 1,226,376               | (H29.8.10)<br>(H29.10.12)<br>H30.3.26 | H30.4.3               | -                     |                  |           |         |                                                                                              |
| 事業小計                                                                                                 |                                                                                                      |        |                         |                                       |                       |                       |                  | 1,237,875 |         |                                                                                              |
| 鳥取県合板・製材・集成材生産性向上・品目転換促進対策事業費補助金<br>(平成29年度)<br>地域材の競争力強化に向け、生産性向上等の体質強化を図るための合板・製材工場の整備の支援に要する経費の助成 | 南部町                                                                                                  | 全部     | 980,000,000             | -                                     | -                     | -                     |                  |           |         | 木材加工流通<br>施設等整備<br>文書ID<br>17-00292149<br>翌年度へ繰越<br>H31.3.29<br>441,000,000<br>(441,000,000) |
|                                                                                                      |                                                                                                      |        | (補助率:1/2)               | (H30.3.15)<br>H30.3.26                | -                     | -                     |                  |           |         |                                                                                              |
|                                                                                                      |                                                                                                      |        | 441,000,000             | (H30.3.22)<br>H30.3.27                | -                     | -                     |                  |           |         |                                                                                              |
| 事業小計                                                                                                 |                                                                                                      |        |                         |                                       |                       |                       |                  | 0         |         |                                                                                              |
| 国 補 分 計                                                                                              |                                                                                                      |        |                         |                                       |                       |                       |                  | 1,237,875 |         |                                                                                              |
| 表の補足説明                                                                                               | 1 「交付申請年月日」及び「交付決定年月日」欄の( )書きは、変更のあるものの当初の年月日である。<br>2 翌年度繰越分の期間・繰越事業費を「備考」欄に記載する場合の( )書きは補助金相当額である。 |        |                         |                                       |                       |                       |                  |           |         |                                                                                              |

②単 県 分

| 補助金等の名称<br>(補助金の創設年度)                                                                                                                                                        | 交付先                                    | 間接 | 補助対象経費                             | 実施計画承認<br>又は内示年月日                  | 着手<br>年月日   | 額の確定<br>年月日    | 支出の状況            |                     | 備考                                |                     |                                |                     |                     |                     |
|------------------------------------------------------------------------------------------------------------------------------------------------------------------------------|----------------------------------------|----|------------------------------------|------------------------------------|-------------|----------------|------------------|---------------------|-----------------------------------|---------------------|--------------------------------|---------------------|---------------------|---------------------|
|                                                                                                                                                                              |                                        |    |                                    | 交付申請<br>年月日                        | 完了<br>年月日   | 検査<br>年月日      | 概算払<br>精算払<br>の別 | 支出<br>年月日           |                                   | 金額                  |                                |                     |                     |                     |
| 事業の内容                                                                                                                                                                        |                                        |    | 補助率及び<br>補助金額                      | 交付決定<br>年月日                        | 実績報告<br>年月日 | 審査・現地<br>調査年月日 |                  |                     |                                   |                     |                                |                     |                     |                     |
| 鳥取県森林環境保全<br>税関連事業費補助金<br>(平成20年度)<br>竹林整備を行うのに<br>要する経費に対する<br>助成                                                                                                           | 大山町                                    | 全部 | 1,221,816                          | —                                  | —           | H30.4.16       | 精算払              | H30.4.27            | 977,452                           | 文書ID<br>18-00019660 |                                |                     |                     |                     |
|                                                                                                                                                                              |                                        |    | (補助率:8/10)                         | H29.7.10                           | H30.3.30    | —              |                  |                     |                                   |                     |                                |                     |                     |                     |
|                                                                                                                                                                              |                                        |    | 977,452                            | H29.7.27                           | H30.4.5     | —              |                  |                     |                                   |                     |                                |                     |                     |                     |
|                                                                                                                                                                              | 南部町                                    | 全部 | 3,126,000                          | —                                  | —           | H30.4.16       | 精算払              | H30.4.27            | 2,500,800                         |                     | 文書ID<br>18-00019673            |                     |                     |                     |
|                                                                                                                                                                              |                                        |    | (補助率:8/10)                         | H29.9.27                           | H30.3.27    | —              |                  |                     |                                   |                     |                                |                     |                     |                     |
|                                                                                                                                                                              |                                        |    | 2,500,800                          | H29.10.13                          | H30.4.5     | —              |                  |                     |                                   |                     |                                |                     |                     |                     |
| 事業小計                                                                                                                                                                         |                                        |    |                                    |                                    |             |                |                  | 3,478,252           |                                   |                     |                                |                     |                     |                     |
| 鳥取県森林環境保全<br>税関連事業費補助金<br>(平成20年度)<br>森林整備の体験学<br>習、源流森林の探<br>訪、森林教室など広く<br>県民に森づくりへの<br>参加を促す森林体験<br>を行うのに要する経<br>費に対する助成<br>集落、団体等が県内<br>の貴重な森林を3年<br>間以上継続して保全・<br>整備する活動 | 一般社団法<br>人鳥取県木<br>造住宅推進<br>協議会西部<br>支部 |    | 869,950                            | —                                  | —           | H30.3.1        | 概算払<br>精算払       | H29.5.29<br>H30.3.9 | 640,000<br>160,000                | 文書ID<br>17-00273102 |                                |                     |                     |                     |
|                                                                                                                                                                              |                                        |    | (補助率:補助対象<br>経費の10/10(上限<br>80万円)) | H29.4.10                           | H30.2.23    | —              |                  |                     |                                   |                     |                                |                     |                     |                     |
|                                                                                                                                                                              |                                        |    | 800,000                            | H29.4.14                           | H30.2.26    | H30.2.27       |                  |                     |                                   |                     |                                |                     |                     |                     |
|                                                                                                                                                                              |                                        |    |                                    |                                    |             |                |                  |                     |                                   |                     |                                |                     |                     |                     |
|                                                                                                                                                                              | 大山ブナを<br>育成する会                         |    |                                    | 820,358                            | —           | —              | H30.2.28         | 精算払                 | H30.3.9                           |                     | 800,000                        | 文書ID<br>17-00273122 |                     |                     |
|                                                                                                                                                                              |                                        |    |                                    | (補助率:補助対象<br>経費の10/10(上限<br>80万円)) | H29.4.26    | H30.2.23       | —                |                     |                                   |                     |                                |                     |                     |                     |
|                                                                                                                                                                              |                                        |    |                                    | 800,000                            | H29.4.27    | H30.2.23       | H30.2.26         |                     |                                   |                     |                                |                     |                     |                     |
|                                                                                                                                                                              | 南さいはく<br>地域振興協<br>議会                   |    |                                    | 498,108                            | —           | —              | H30.2.8          | 概算払<br>概算払<br>展入    | H29.5.29<br>H29.10.31<br>H30.2.14 |                     | 240,000<br>270,000<br>△ 24,592 |                     | 文書ID<br>17-00253279 |                     |
|                                                                                                                                                                              |                                        |    |                                    | (補助率:補助対象<br>経費の10/10(上限<br>80万円)) | H29.4.13    | H30.11.3       | —                |                     |                                   |                     |                                |                     |                     |                     |
|                                                                                                                                                                              |                                        |    |                                    | 485,408                            | H29.4.14    | H30.1.30       | H30.2.1          |                     |                                   |                     |                                |                     |                     |                     |
|                                                                                                                                                                              | 伯耆町豊か<br>な森づくり<br>実行委員会                |    |                                    | 358,513                            | —           | —              | H30.3.19         | 精算払                 | H30.4.6                           |                     | 358,513                        |                     |                     | 文書ID<br>17-00300493 |
|                                                                                                                                                                              |                                        |    |                                    | (補助率:補助対象<br>経費の10/10(上限<br>80万円)) | H29.4.21    | H30.3.13       | —                |                     |                                   |                     |                                |                     |                     |                     |
| 358,513                                                                                                                                                                      |                                        |    |                                    | H29.5.1                            | H30.3.13    | H30.3.15       |                  |                     |                                   |                     |                                |                     |                     |                     |
| 特定非営利<br>活動法人<br>とっとり希望<br>化計画21                                                                                                                                             |                                        |    | 305,292                            | —                                  | —           | H30.4.4        | 精算払              | H30.4.23            | 305,292                           | 文書ID<br>18-00013518 |                                |                     |                     |                     |
|                                                                                                                                                                              |                                        |    | (補助率:補助対象<br>経費の10/10(上限<br>80万円)) | (H29.10.27)<br>H30.2.20            | H30.3.20    | —              |                  |                     |                                   |                     |                                |                     |                     |                     |
|                                                                                                                                                                              |                                        |    | 305,292                            | (H29.11.2)<br>H30.2.21             | H30.3.29    | H30.3.29       |                  |                     |                                   |                     |                                |                     |                     |                     |
| 事業小計                                                                                                                                                                         |                                        |    |                                    |                                    |             |                |                  |                     | 2,749,213                         |                     |                                |                     |                     |                     |

②単 県 分

(単位:円)

| 補助金等の名称<br>(補助金の創設年度)                                                                                  | 交付先                              | 補助対象経費<br>補助率及び補助金額                                                                           | 実施計画承認<br>又は内示年月日 | 着手<br>年月日   | 額の確定<br>年月日    | 支出の状況            |           | 備考        |                     |           |
|--------------------------------------------------------------------------------------------------------|----------------------------------|-----------------------------------------------------------------------------------------------|-------------------|-------------|----------------|------------------|-----------|-----------|---------------------|-----------|
|                                                                                                        |                                  |                                                                                               | 交付申請<br>年月日       | 完了<br>年月日   | 検査<br>年月日      | 概算払<br>精算払<br>の別 | 支出<br>年月日 |           | 金額                  |           |
| 事業の内容                                                                                                  |                                  |                                                                                               | 交付決定<br>年月日       | 実績報告<br>年月日 | 審査・現地<br>調査年月日 |                  |           |           |                     |           |
| 鳥取県間伐材搬出等<br>事業費補助金<br>(平成13年度)<br>健全な森林の育成、<br>資源の有効利用を図<br>ることを目的として、<br>間伐材の出荷又は販<br>売に要する経費の助<br>成 | 鳥取県西部<br>森林組合                    | 27,283                                                                                        | -                 | -           | H30.3.8        | 精算払              | H30.3.16  | 27,283    | 文書ID<br>17-00282060 |           |
|                                                                                                        |                                  | (補助率:10/10)                                                                                   | (H29.4.21)        | -           | -              |                  |           |           |                     |           |
|                                                                                                        |                                  | 27,283                                                                                        | (H29.4.26)        | H30.2.16    | H30.2.22       |                  |           |           |                     | H30.3.2   |
|                                                                                                        | 鳥取日野森<br>林組合                     | 5,031,972                                                                                     | -                 | -           | H30.3.26       | 精算払              | H30.4.3   | 5,031,972 | 文書ID<br>17-00300858 |           |
|                                                                                                        |                                  | (補助率:10/10)                                                                                   | (H29.4.25)        | -           | -              |                  |           |           |                     |           |
|                                                                                                        |                                  | 5,031,972                                                                                     | H30.3.14          | -           | -              |                  |           |           |                     |           |
|                                                                                                        | 大山森林<br>組合                       | 3,639,370                                                                                     | -                 | -           | H30.3.8        | 精算払              | H30.3.16  | 3,639,370 | 文書ID<br>17-00283086 |           |
|                                                                                                        |                                  | (補助率:10/10)                                                                                   | (H29.4.20)        | -           | -              |                  |           |           |                     |           |
|                                                                                                        |                                  | 3,639,370                                                                                     | H29.11.8          | -           | -              |                  |           |           |                     |           |
|                                                                                                        | 株式会社樹<br>林業                      | 2,410,758                                                                                     | -                 | -           | H30.4.27       |                  |           |           | 文書ID<br>18-00034361 |           |
|                                                                                                        |                                  | (補助率:10/10)                                                                                   | (H29.4.24)        | H29.11.15   | H30.3.2        |                  |           |           |                     | H30.3.6   |
|                                                                                                        |                                  | 2,410,758                                                                                     | H29.11.21         | -           | -              |                  |           |           |                     | H29.11.27 |
| 事業小計                                                                                                   |                                  |                                                                                               |                   |             |                |                  | 8,698,625 |           |                     |           |
| 鳥取県原木しいたけ<br>ブランド化推進事業<br>費補助金<br>(平成27年度)                                                             | 西部地区椎<br>茸生産組合<br>連合会            | 1,991,468                                                                                     | -                 | -           | -              |                  |           |           | 文書ID<br>18-00041568 |           |
|                                                                                                        |                                  | (補助率:種駒は維持<br>0.6円/駒・拡大1.2円/<br>駒、購入原木は維持<br>50円/本、拡大100円<br>/本、自伐原木は維<br>持25円/本、拡大50<br>円/本) | (H29.11.13)       | H30.1.12他   | H30.3.31       |                  |           |           |                     | -         |
|                                                                                                        |                                  | 794,908                                                                                       | (H29.11.20)       | H30.1.22他   | H30.4.20       |                  |           |           |                     | H30.5.7   |
|                                                                                                        | ストーク作<br>業所                      | 1,014,044                                                                                     | -                 | -           | H30.4.27       |                  |           |           | 文書ID<br>18-00025476 |           |
|                                                                                                        |                                  | (補助率:種駒は維持<br>0.6円/駒・拡大1.2円/<br>駒、購入原木は維持<br>50円/本、拡大100円<br>/本、自伐原木は維<br>持25円/本、拡大50<br>円/本) | H29.11.15         | H30.11.24   | H30.4.11       |                  |           |           |                     | H30.4.17  |
|                                                                                                        |                                  | 192,864                                                                                       | H30.11.24         | H30.4.11    | H30.4.17       |                  |           |           |                     | H30.4.17  |
|                                                                                                        | 社会福祉法<br>人柿木村福<br>祉会柿木村<br>共同作業所 | 778,830                                                                                       | -                 | -           | H30.4.10       |                  |           |           | 文書ID<br>18-00006496 |           |
|                                                                                                        |                                  | (補助率:種駒は維持<br>0.6円/駒・拡大1.2円/<br>駒、購入原木は維持<br>50円/本、拡大100円<br>/本、自伐原木は維<br>持25円/本、拡大50<br>円/本) | H29.11.17         | H29.11.24   | H30.2.21       |                  |           |           |                     | -         |
|                                                                                                        |                                  | 168,498                                                                                       | H29.11.24         | H30.3.1     | H30.4.2        |                  |           |           |                     | H30.4.2   |
|                                                                                                        | 事業小計                             |                                                                                               |                   |             |                |                  |           | 0         |                     |           |

②単 県 分

(単位:円)

| 補助金等の名称<br>(補助金の創設年度)                                                                               | 交付先                                                                                                  | 間接 | 補助対象経費                  | 実施計画承認<br>又は内示年月日      | 着手<br>年月日   | 額の確定<br>年月日    | 支出の状況            |           |            | 備考                  |
|-----------------------------------------------------------------------------------------------------|------------------------------------------------------------------------------------------------------|----|-------------------------|------------------------|-------------|----------------|------------------|-----------|------------|---------------------|
|                                                                                                     |                                                                                                      |    |                         | 交付申請<br>年月日            | 完了<br>年月日   | 検査<br>年月日      | 概算払<br>精算払<br>の別 | 支出<br>年月日 | 金額         |                     |
|                                                                                                     |                                                                                                      |    |                         | 交付決定<br>年月日            | 実績報告<br>年月日 | 審査・現地<br>調査年月日 |                  |           |            |                     |
| 事業の内容                                                                                               |                                                                                                      |    | 補助率及び<br>補助金額           |                        |             |                |                  |           |            |                     |
| 鳥取県森林整備担い<br>手育成対策事業費補<br>助金(平成14年度)                                                                | 米子市                                                                                                  | 全部 | 1,773,092               | —                      | —           | H30.4.18       |                  |           |            | 文書ID<br>18-00024873 |
|                                                                                                     |                                                                                                      |    | (補助率:1/4)<br>443,272    | (H29.5.29)<br>H30.1.16 | H30.3.30    | —              |                  |           |            |                     |
| 雇用する林業労働者<br>に係る健康保険、介<br>護保険及び厚生年金<br>の事業主体負担に要<br>する経費の助成                                         | 伯耆町                                                                                                  | 全部 | 384,506                 | —                      | —           | H30.4.16       | 精算払              | H30.4.27  | 96,126     | 文書ID<br>18-00019706 |
|                                                                                                     |                                                                                                      |    | (補助率:1/4)<br>96,126     | H29.5.29               | H30.3.30    | —              |                  |           |            |                     |
|                                                                                                     |                                                                                                      |    |                         | H29.6.14               | H30.3.30    | —              |                  |           |            |                     |
|                                                                                                     | 南部町                                                                                                  | 全部 | 307,711                 | —                      | —           | H30.4.18       |                  |           |            | 文書ID<br>18-00022152 |
|                                                                                                     |                                                                                                      |    | (補助率:1/4)<br>76,927     | H29.6.5                | H30.3.30    | —              |                  |           |            |                     |
|                                                                                                     |                                                                                                      |    |                         | H29.6.16               | H30.4.10    | —              |                  |           |            |                     |
| 事業小計                                                                                                |                                                                                                      |    |                         |                        |             |                |                  |           | 96,126     |                     |
| 鳥取県森林整備担い<br>手育成対策事業費補<br>助金(平成14年度)                                                                | 船越産業<br>有限会社                                                                                         | 全部 | 55,073                  | —                      | —           | H29.11.29      | 精算払              | H29.12.15 | 27,536     | 文書ID<br>17-00202589 |
|                                                                                                     |                                                                                                      |    | (補助率:1/2)<br>27,536     | (H29.8.23)<br>H29.9.12 | H29.11.15   | —              |                  |           |            |                     |
| 森林整備の担い手<br>である林業労働者の安全・安心を確保する<br>ための装備・器具等の<br>購入に要する経費の<br>助成                                    | 名和林産                                                                                                 | 全部 | 22,222                  | —                      | —           | H29.7.19       | 精算払              | H29.8.9   | 11,111     | 文書ID<br>17-00099418 |
|                                                                                                     |                                                                                                      |    | (補助率:1/2)<br>11,111     | H29.6.2                | H29.6.30    | —              |                  |           |            |                     |
|                                                                                                     |                                                                                                      |    |                         | H29.6.14               | H29.7.12    | —              |                  |           |            |                     |
|                                                                                                     | 鳥取県西部<br>森林組合                                                                                        | 全部 | 146,450                 | —                      | —           | H29.11.14      | 精算払              | H29.12.1  | 73,225     | 文書ID<br>17-00188904 |
|                                                                                                     |                                                                                                      |    | (補助率:1/2)<br>73,225     | (H29.6.2)<br>H29.9.29  | H29.10.20   | —              |                  |           |            |                     |
|                                                                                                     |                                                                                                      |    |                         | (H29.6.14)<br>H29.10.3 | H29.10.24   | H29.10.30      |                  |           |            |                     |
|                                                                                                     | 大山<br>森林組合                                                                                           | 全部 | 42,000                  | —                      | —           | H29.8.25       | 精算払              | H29.9.11  | 21,000     | 文書ID<br>17-00122925 |
|                                                                                                     |                                                                                                      |    | (補助率:1/2)<br>21,000     | H29.6.5                | H29.7.27    | —              |                  |           |            |                     |
|                                                                                                     |                                                                                                      |    |                         | H29.6.16               | H29.8.14    | —              |                  |           |            |                     |
| 事業小計                                                                                                |                                                                                                      |    |                         |                        |             |                |                  |           | 132,872    |                     |
| 鳥取県林業再生事<br>業費補助金<br>(平成22年度)                                                                       | (株)赤松産<br>業                                                                                          | 全部 | 14,149,996              | —                      | H29.6.7     | H30.4.13       | 精算払              | H30.4.27  | 4,244,998  | 文書ID<br>18-00013129 |
|                                                                                                     |                                                                                                      |    | (補助率:3/10)<br>4,244,998 | (H29.4.28)<br>H29.7.31 | H30.3.31    | —              |                  |           |            |                     |
| 高密度路網の整備と機<br>械化の整備により生産<br>性の向上及び労働負<br>荷、素材の搬出コストを<br>低減し、森林の適正管<br>理と間伐材の有効利用<br>を図る経費に対する助<br>成 | (有)南谷産<br>業                                                                                          | 全部 | 596,000                 | —                      | —           | H30.4.13       |                  |           |            | 文書ID<br>18-00012042 |
|                                                                                                     |                                                                                                      |    | (補助率:3/10)<br>178,800   | (H29.4.28)<br>H30.2.19 | H30.3.31    | —              |                  |           |            |                     |
|                                                                                                     |                                                                                                      |    |                         | (H29.5.17)<br>H30.2.22 | H30.4.5     | —              |                  |           |            |                     |
| 事業小計                                                                                                |                                                                                                      |    |                         |                        |             |                |                  |           | 4,244,998  |                     |
| 単 県 分 計                                                                                             |                                                                                                      |    |                         |                        |             |                |                  |           | 19,400,086 |                     |
| 表の補足説明                                                                                              | 1 「交付申請年月日」及び「交付決定年月日」欄の( )書きは、変更のあるものの当初の年月日である。<br>2 翌年度繰越分の期間・繰越事業費を「備考」欄に記載する場合の( )書きは補助金相当額である。 |    |                         |                        |             |                |                  |           |            |                     |

① 国 補 分

(単位:円)

| 補助金等の名称                                                                                   | 交付先      | 間接 | 補助対象経費                | 実施計画承認又は内示年月日                                    | 着手年月日     | 額の確定年月日    | 支出の状況        |             | 備考          |                                                                                    |
|-------------------------------------------------------------------------------------------|----------|----|-----------------------|--------------------------------------------------|-----------|------------|--------------|-------------|-------------|------------------------------------------------------------------------------------|
|                                                                                           |          |    |                       | 交付申請年月日                                          | 完了年月日     | 検査年月日      | 概算払<br>積算払の別 | 支出年月日       |             | 金額                                                                                 |
| 事業の内容                                                                                     |          |    | 補助率及び補助金額             | 交付決定年月日                                          | 実績報告年月日   | 審査・現地調査年月日 |              |             |             |                                                                                    |
| 鳥取県合板・製材生産性強化対策事業費補助金<br>(平成28年度)<br>合板・製材工場へ原木を供給するための間伐材の生産に要する経費の助成                    | 鳥取日野森林組合 |    | 4,649,367             | —                                                | H29.11.30 | —          | 概算払          | H30.3.20    | 1,498,140   | 文書ID<br>18-00014812                                                                |
|                                                                                           |          |    | (補助率:10/10、上限35万円/ha) | (H29.2.20)<br>H29.3.27                           | H30.2.27  | H30.3.12   |              |             |             |                                                                                    |
|                                                                                           |          |    | 1,498,140             | (H29.2.23)<br>H29.3.28                           | H30.3.30  | H30.4.10   |              |             |             |                                                                                    |
| 鳥取県合板・製材生産性強化対策事業費補助金<br>(平成28年度)<br>地域材の競争力強化に向け、生産性向上等の体質強化を図るための合板・製材工場の整備の支援に要する経費の助成 | 大山町      | 全部 | 359,630,000           | —                                                | —         | —          | 概算払          | H30.3.9     | 174,000,000 | 木材加工流通施設等整備<br>文書ID<br>17-00021896<br><br>H30.3.30<br>174,000,000<br>(174,000,000) |
|                                                                                           |          |    | (補助率:1/2)             | (H29.1.20)<br>(H29.3.9)<br>H29.3.24<br>H29.12.22 | H30.3.26  | —          |              |             |             |                                                                                    |
|                                                                                           |          |    | 174,000,000           | (H29.2.6)<br>(H29.3.15)<br>H29.3.28<br>H30.1.25  | H30.4.13  | —          |              |             |             |                                                                                    |
|                                                                                           |          |    |                       |                                                  |           |            |              |             |             |                                                                                    |
|                                                                                           |          |    |                       |                                                  |           |            |              |             |             |                                                                                    |
| 事業小計                                                                                      |          |    |                       |                                                  |           |            |              | 175,498,140 |             |                                                                                    |
| 国 補 分 計                                                                                   |          |    |                       |                                                  |           |            |              | 175,498,140 |             |                                                                                    |



予算科目 (森林病虫害防除費)

(平成30年4月30日現在)  
(単位:円)

① 国 補 分

| 補助金等の名称<br>事業の内容                                                              | 交付先                                                                                                  | 間<br>接 | 補助対象経費<br>補助率及び<br>補助金額  | 実施計画承認<br>又は内示年月日        | 着 手<br>年 月 日                          | 額 の 確 定<br>年 月 日 | 支 出 の 状 況        |              | 備 考        |                     |                                                                           |
|-------------------------------------------------------------------------------|------------------------------------------------------------------------------------------------------|--------|--------------------------|--------------------------|---------------------------------------|------------------|------------------|--------------|------------|---------------------|---------------------------------------------------------------------------|
|                                                                               |                                                                                                      |        |                          | 交付申請<br>年 月 日            | 完 了<br>年 月 日                          | 検 査<br>年 月 日     | 概算払<br>精算払<br>の別 | 支 出<br>年 月 日 |            | 金 額                 |                                                                           |
|                                                                               |                                                                                                      |        |                          | 交付決定<br>年 月 日            | 実績報告<br>年 月 日                         | 審査・現地<br>調査年月日   |                  |              |            |                     |                                                                           |
| 松くい虫等防除事業<br>費補助金<br>(平成12年度)<br>カシノナガキクイムシ<br>による被害対策の実<br>施に要する経費に対<br>する助成 | 大山町                                                                                                  |        | 6,998,400                | —                        | —                                     | —                | 概算払              | H29.11.15    | 6,998,400  | 文書ID<br>17-00174094 |                                                                           |
|                                                                               |                                                                                                      |        | (補助率:国1/2、県1/2、<br>県2/2) | H29.6.30                 | H29.9.28                              | —                |                  |              |            |                     |                                                                           |
|                                                                               |                                                                                                      |        | 6,998,400                | H29.7.10                 | H29.10.11                             | —                |                  |              |            |                     |                                                                           |
|                                                                               | 伯耆町                                                                                                  |        |                          | 8,343,816                | —                                     | —                | —                | 概算払          | H29.10.27  | 8,343,816           | 文書ID<br>17-00159089                                                       |
|                                                                               |                                                                                                      |        |                          | (補助率:国1/2、県1/2、<br>県2/2) | H29.6.29                              | H29.9.6          | —                |              |            |                     |                                                                           |
|                                                                               |                                                                                                      |        |                          | 8,343,816                | H29.7.5                               | H29.9.26         | —                |              |            |                     |                                                                           |
|                                                                               | 米子市                                                                                                  |        |                          | 950,400                  | —                                     | —                | —                | 概算払          | H30.3.22   | 950,400             | 文書ID<br>17-00284028                                                       |
|                                                                               |                                                                                                      |        |                          | (補助率:国1/2、県1/2、<br>県2/2) | H29.10.19                             | H30.3.27         | —                |              |            |                     |                                                                           |
|                                                                               |                                                                                                      |        |                          | 950,400                  | H29.10.30                             | H30.4.12         | —                |              |            |                     |                                                                           |
|                                                                               | 大山町                                                                                                  |        |                          | 37,238,000               | —                                     | —                | —                | 概算払          | H30.3.27   | 20,601,000          | 文書ID<br>17-00291351<br>翌年度へ繰越<br>H30.6.15まで<br>16,637,000<br>(16,637,000) |
|                                                                               |                                                                                                      |        |                          | (補助率:国1/2、県1/2、<br>県2/2) | (H29.10.11)<br>(H30.1.5)<br>H30.3.23  |                  |                  |              |            |                     |                                                                           |
|                                                                               |                                                                                                      |        |                          | 37,238,000               | (H29.10.13)<br>(H30.1.11)<br>H30.3.26 |                  |                  |              |            |                     |                                                                           |
|                                                                               | 南部町                                                                                                  |        |                          | 886,680                  | —                                     | —                | —                | 概算払          | H30.3.22   | 886,680             | 文書ID<br>17-00285249                                                       |
|                                                                               |                                                                                                      |        |                          | (補助率:国1/2、県1/2、<br>県2/2) | H29.10.27                             | H30.3.26         | —                |              |            |                     |                                                                           |
|                                                                               |                                                                                                      |        |                          | 886,680                  | H29.11.8                              | H30.3.28         | —                |              |            |                     |                                                                           |
|                                                                               | 伯耆町                                                                                                  |        |                          | 5,424,840                | —                                     | —                | —                | 概算払          | H30.3.22   | 5,424,840           | 文書ID<br>17-00284133                                                       |
|                                                                               |                                                                                                      |        |                          | (補助率:国1/2、県1/2、<br>県2/2) | H29.10.27                             | H30.3.7          | —                |              |            |                     |                                                                           |
|                                                                               |                                                                                                      |        |                          | 5,424,840                | H29.11.6                              | H30.3.8          | —                |              |            |                     |                                                                           |
| 国 補 分 計                                                                       |                                                                                                      |        |                          |                          |                                       |                  |                  |              | 43,205,136 |                     |                                                                           |
| 表の補足説明                                                                        | 1 「交付申請年月日」及び「交付決定年月日」欄の( )書きは、変更のあるものの当初の年月日である。<br>2 翌年度繰越分の期間・繰越事業費を「備考」欄に記載する場合の( )書きは補助金相当額である。 |        |                          |                          |                                       |                  |                  |              |            |                     |                                                                           |

(平成30年4月30日現在)  
(単位:円)

② 単 県 分

| 補助金等の名称<br>(補助金の創設年度)                                                        | 交付先                                                                                                  | 補助対象経費                                      | 実施計画承認<br>又は内示年月日                                   | 着手<br>年月日   | 額の確定<br>年月日    | 支出の状況            |            | 備考         |                     |
|------------------------------------------------------------------------------|------------------------------------------------------------------------------------------------------|---------------------------------------------|-----------------------------------------------------|-------------|----------------|------------------|------------|------------|---------------------|
|                                                                              |                                                                                                      |                                             | 交付申請<br>年月日                                         | 完了<br>年月日   | 検査<br>年月日      | 概算払<br>精算払<br>の別 | 支出<br>年月日  |            | 金額                  |
| 事業の内容                                                                        |                                                                                                      | 補助率及び<br>補助金額                               | 交付決定<br>年月日                                         | 実績報告<br>年月日 | 審査・現地<br>調査年月日 |                  |            |            |                     |
| 松くい虫等防除事業費補助金<br>(平成12年度)<br>松くい虫被害の拡大を防ぐために実施する特別防除等に要する経費に対する助成(単県事業)      | 米子市                                                                                                  | 10,804,046                                  | H29.4.6                                             | —           | H29.8.23       | 精算払              | H29.9.1    | 5,553,769  | 文書ID<br>17-00119792 |
|                                                                              |                                                                                                      | (補助率:県1/2、<br>県6.5/10)<br>5,553,769         | H29.4.13                                            | H29.7.11    | —              |                  |            |            |                     |
|                                                                              |                                                                                                      |                                             | H29.4.19                                            | H29.7.24    | —              |                  |            |            |                     |
|                                                                              | 日吉津村                                                                                                 | 225,078                                     | H29.4.6                                             | —           | H29.10.27      | 精算払              | H29.11.9   | 225,078    | 文書ID<br>17-00173244 |
|                                                                              |                                                                                                      | (補助率:県10/10)<br>225,078                     | (H29.4.19)<br>H29.6.9                               | H29.10.19   | —              |                  |            |            |                     |
|                                                                              |                                                                                                      |                                             | (H29.4.21)<br>H29.6.26                              | H29.10.19   | —              |                  |            |            |                     |
|                                                                              | 大山町                                                                                                  | 18,611,340                                  | H29.4.6                                             | —           | H29.8.30       | 精算払              | H29.9.15   | 10,055,953 | 文書ID<br>17-00124299 |
|                                                                              |                                                                                                      | (補助率:県1/2、<br>県6.5/10、県10/10)<br>10,055,953 | H29.4.13                                            | H29.7.18    | —              |                  |            |            |                     |
|                                                                              |                                                                                                      |                                             | H29.4.19                                            | H29.8.7     | —              |                  |            |            |                     |
|                                                                              | 伯耆町                                                                                                  | 7,815,112                                   | H29.4.6                                             | —           | H29.8.8        | 精算払              | H29.8.29   | 4,150,623  | 文書ID<br>17-00107021 |
|                                                                              |                                                                                                      | (補助率:県1/2、<br>県6.5/10)<br>4,150,623         | H29.4.6                                             | H29.7.19    | —              |                  |            |            |                     |
|                                                                              |                                                                                                      |                                             | H29.4.19                                            | H29.7.20    | —              |                  |            |            |                     |
| 松くい虫等防除事業費補助金<br>(平成12年度)<br>松くい虫被害の拡大を防ぐために実施する緊急防除、伐倒駆除等に要する経費に対する助成(単県事業) | 米子市                                                                                                  | 2,607,120                                   | H29.9.28                                            | —           | H30.4.25       |                  |            |            | 文書ID<br>18-00025739 |
|                                                                              |                                                                                                      | (補助率:県1/2)<br>1,303,560                     | (H29.9.28)<br>H29.12.27                             | H29.3.31    | —              |                  |            |            |                     |
|                                                                              |                                                                                                      |                                             | (H29.10.5)<br>H29.1.15                              | H30.4.17    | —              |                  |            |            |                     |
|                                                                              | 境港市                                                                                                  | 0                                           | H29.9.28                                            | —           | H30.2.21       | —                | —          | —          | 文書ID<br>17-00264301 |
|                                                                              |                                                                                                      | (補助率:県1/2)<br>0                             | (H29.10.26)<br>H30.1.9                              | H29.1.24    | —              |                  |            |            |                     |
|                                                                              |                                                                                                      |                                             | (H29.11.2)<br>H30.1.24                              | H30.1.31    | —              |                  |            |            |                     |
|                                                                              | 大山町                                                                                                  | 4,084,560                                   | H29.8.3                                             | —           | H30.1.18       | 精算払              | H30.1.29   | 2,042,280  | 文書ID<br>17-00234323 |
|                                                                              |                                                                                                      | (補助率:県1/2)<br>2,042,280                     | (H29.8.4)<br>H29.10.2                               | H29.12.7    | —              |                  |            |            |                     |
|                                                                              |                                                                                                      |                                             | (H29.8.8)<br>H29.10.5                               | H29.12.27   | —              |                  |            |            |                     |
|                                                                              | 伯耆町                                                                                                  | 5,949,720                                   | H29.8.3                                             | —           | H30.2.14       | 精算払              | H30.2.23   | 2,974,860  | 文書ID<br>17-00253054 |
|                                                                              |                                                                                                      | (補助率:県1/2)<br>2,974,860                     | (H29.8.3)<br>H29.10.5                               | H30.1.18    | —              |                  |            |            |                     |
|                                                                              |                                                                                                      |                                             | (H29.12.28)<br>(H29.8.8)<br>(H29.10.11)<br>H30.1.18 | H30.1.30    | —              |                  |            |            |                     |
| 事業小計                                                                         |                                                                                                      |                                             |                                                     |             |                |                  | 25,002,563 |            |                     |
| 単 県 分 計                                                                      |                                                                                                      |                                             |                                                     |             |                |                  | 25,002,563 |            |                     |
| 表の補足説明                                                                       | 1 「交付申請年月日」及び「交付決定年月日」欄の( )書きは、変更のあるものの当初の年月日である。<br>2 翌年度繰越分の期間・繰越事業費を「備考」欄に記載する場合の( )書きは補助金相当額である。 |                                             |                                                     |             |                |                  |            |            |                     |

①国 補 分 該当なし

②単 県 分

(単位:円)

| 補助金等の名称                                                                      | 交付先                                                                                                  | 補助対象経費        | 実施計画承認<br>又は内示年月日 | 着 手<br>年 月 日  | 額の確定<br>年 月 日  | 支 出 の 状 況        |           |            | 備 考                 |
|------------------------------------------------------------------------------|------------------------------------------------------------------------------------------------------|---------------|-------------------|---------------|----------------|------------------|-----------|------------|---------------------|
|                                                                              |                                                                                                      |               | 交付申請<br>年 月 日     | 完 了<br>年 月 日  | 検 査<br>年 月 日   | 概算払<br>精算払<br>の別 | 支出<br>年月日 | 金 額        |                     |
| 事業の内容                                                                        |                                                                                                      | 補助率及び<br>補助金額 | 交付決定<br>年 月 日     | 実績報告<br>年 月 日 | 審査・現地<br>調査年月日 |                  |           |            |                     |
| 松くい虫等防除<br>事業費補助金<br>(平成12年度)<br>カシノナガクイムシ<br>による被害対策の実<br>施に要する経費に対<br>する助成 | 大山町                                                                                                  | 13,824,000    | —                 | —             | H29.6.29       | 精算払              | H29.7.14  | 13,824,000 | 文書ID<br>17-00079809 |
|                                                                              |                                                                                                      | (補助率:県10/10)  | (H28.8.16)        |               |                |                  |           |            |                     |
|                                                                              |                                                                                                      | 13,824,000    | (H28.10.21)       |               |                |                  |           |            |                     |
|                                                                              |                                                                                                      |               | H29.3.10          | H29.6.16      | —              |                  |           |            |                     |
|                                                                              |                                                                                                      | (H28.8.23)    |                   |               |                |                  |           |            |                     |
|                                                                              |                                                                                                      | (H28.11.1)    |                   |               |                |                  |           |            |                     |
|                                                                              |                                                                                                      | H29.3.17      |                   |               |                |                  |           |            |                     |
|                                                                              |                                                                                                      |               |                   | H29.6.16      | —              |                  |           |            |                     |
| 単 県 分 計                                                                      |                                                                                                      |               |                   |               |                |                  |           | 13,824,000 |                     |
| 表の補足説明                                                                       | 1 「交付申請年月日」及び「交付決定年月日」欄の( )書きは、変更のあるものの当初の年月日である。<br>2 翌年度繰越分の期間・繰越事業費を「備考」欄に記載する場合の( )書きは補助金相当額である。 |               |                   |               |                |                  |           |            |                     |

予算科目 (造林費)

(平成30年4月30日現在)  
(単位:円)

① 国 補 分 現年

| 補助金等の名称       | 交付先       | 間接 | 補助対象経費                   | 実施計画承認又は内示年月日 | 着手年月日     | 額の確定年月日    | 支出の状況            |           |           | 備考                  |
|---------------|-----------|----|--------------------------|---------------|-----------|------------|------------------|-----------|-----------|---------------------|
|               |           |    |                          | 交付申請年月日       | 完了年月日     | 検査年月日      | 概算払<br>精算払<br>の別 | 支出年月日     | 金額        |                     |
| 事業の内容         |           |    | 補助率及び補助金額                | 交付決定年月日       | 実績報告年月日   | 審査・現地調査年月日 |                  |           |           |                     |
| 造林事業費補助金      | 鳥取県西部森林組合 |    | 166,032                  | -             | H29.4.17  | H29.8.1    | 精算払              | H29.8.18  | 66,412    | 文書ID<br>17-00108831 |
| 靈起し経費に対する補助   |           |    | (補助率:4/10)<br>66,412     | H29.6.30      | H29.4.24  | H29.7.27   |                  |           |           |                     |
|               |           |    | H29.8.1                  | H29.6.30      | -         |            |                  |           |           |                     |
| 造林事業費補助金      | 鳥取県西部森林組合 |    | 4,487,761                | -             | H29.6.5   | H29.9.27   | 精算払              | H29.10.13 | 2,410,579 | 文書ID<br>17-00149812 |
| 下刈り経費に対する補助   |           |    | (補助率:4/10外)<br>2,410,579 | H29.9.8       | H29.8.23  | H29.9.22   |                  |           |           |                     |
|               |           |    | H29.9.27                 | H29.9.8       | -         |            |                  |           |           |                     |
| 造林事業費補助金      | 大山森林組合    |    | 446,080                  | -             | H29.9.1   | H29.11.28  | 精算払              | H29.12.8  | 178,431   | 文書ID<br>17-00201254 |
| 下刈り経費に対する補助   |           |    | (補助率:4/10)<br>178,431    | H29.11.8      | H29.9.28  | H29.11.22  |                  |           |           |                     |
|               |           |    | H29.11.28                | H29.11.8      | -         |            |                  |           |           |                     |
| 造林事業費補助金      | 大山森林組合    |    | 1,432,189                | -             | H29.7.1   | H29.11.28  | 精算払              | H29.12.8  | 1,058,965 | 文書ID<br>17-00201249 |
| 下刈り経費に対する補助   |           |    | (補助率:4/10外)<br>1,058,965 | H29.11.8      | H29.9.20  | H29.11.22  |                  |           |           |                     |
|               |           |    | H29.11.28                | H29.11.8      | -         |            |                  |           |           |                     |
| 造林事業費補助金      | 大山森林組合    |    | 496,140                  | -             | H29.7.9   | H30.2.27   | 精算払              | H30.3.9   | 396,912   | 文書ID<br>17-00274099 |
| 保育間伐等経費に対する補助 |           |    | (補助率:8/10)<br>396,912    | H30.1.31      | H29.11.26 | H30.2.22   |                  |           |           |                     |
|               |           |    | H30.2.27                 | H30.1.31      | -         |            |                  |           |           |                     |
| 造林事業費補助金      | 大山森林組合    |    | 2,574,479                | -             | H29.4.18  | H30.2.27   | 精算払              | H30.3.9   | 1,303,075 | 文書ID<br>17-00274097 |
| 枝打ち等経費に対する補助  |           |    | (補助率:4/10外)<br>1,303,075 | H30.1.31      | H29.12.20 | H30.2.22   |                  |           |           |                     |
|               |           |    | H30.2.27                 | H30.1.31      | -         |            |                  |           |           |                     |
| 造林事業費補助金      | 鳥取日野森林組合  |    | 233,715                  | -             | H29.4.20  | H29.7.31   | 精算払              | H29.8.18  | 93,484    | 文書ID<br>17-00108822 |
| 下刈り等経費に対する助成  |           |    | (補助率:4/10)<br>93,484     | H29.7.5       | H29.6.29  | H29.7.24   |                  |           |           |                     |
|               |           |    | H29.7.31                 | H29.7.5       | -         |            |                  |           |           |                     |
| 造林事業費補助金      | 鳥取日野森林組合  |    | 236,640                  | -             | H29.7.22  | H29.8.30   | 精算払              | H29.9.12  | 94,656    | 文書ID<br>17-00128384 |
| 下刈り経費に対する助成   |           |    | (補助率:4/10)<br>94,656     | H29.8.17      | H29.7.24  | H29.8.28   |                  |           |           |                     |
|               |           |    | H29.8.30                 | H29.8.17      | -         |            |                  |           |           |                     |

(平成30年4月30日現在)  
(単位:円)

① 国 補 分 現 年

| 補助金等の名称      | 交付先                                                                                            | 間接 | 補助対象経費      | 実施計画承認又は内示年月日 | 着 手 年 月 日 | 額の確定年月日    | 支出の状況            |          |           | 備考                  |
|--------------|------------------------------------------------------------------------------------------------|----|-------------|---------------|-----------|------------|------------------|----------|-----------|---------------------|
|              |                                                                                                |    |             | 交付申請年月日       | 完了年月日     | 検 査 年 月 日  | 概算払<br>精算払<br>の別 | 支出年月日    | 金 額       |                     |
| 事業の内容        |                                                                                                |    | 補助率及び補助金額   | 交付決定年月日       | 実績報告年月日   | 審査・現地調査年月日 |                  |          |           |                     |
| 造林事業費補助金     | 鳥取日野森林組合                                                                                       |    | 778,487     | -             | H29.5.17  | H30.2.28   | 精算払              | H30.3.9  | 645,051   | 文書ID<br>17-00274100 |
| 人工造林経費に対する助成 |                                                                                                |    | (補助率:8/10外) | H30.1.31      | H29.11.24 | H30.2.23   |                  |          |           |                     |
|              |                                                                                                |    |             | H30.2.28      | H30.1.31  | -          |                  |          |           |                     |
| 造林事業費補助金     | 南部町                                                                                            |    | 3,920,976   | -             | H29.7.13  | H29.12.14  | 精算払              | H30.1.12 | 3,528,878 | 文書ID<br>17-00224373 |
| 下刈作業経費に対する補助 |                                                                                                |    | (補助率:9/10)  | H29.11.30     | H29.11.27 | H29.12.7   |                  |          |           |                     |
|              |                                                                                                |    |             | H29.12.14     | H29.11.30 | -          |                  |          |           |                     |
| 事業小計         |                                                                                                |    |             |               |           |            |                  |          | 4,173,929 |                     |
| 国 補 分 計      |                                                                                                |    |             |               |           |            |                  |          | 9,776,443 |                     |
| 表の補足説明       | 1 「交付申請」及び「交付決定」欄の( )書きは、変更に係るものの当初の年月日である。<br>2 翌年度繰越分の期間・繰越事業費を「備考」欄に記入する場合の( )書きは補助金相当額である。 |    |             |               |           |            |                  |          |           |                     |

予算科目 ( 明許 造林費)

(平成30年4月30日現在)  
(単位:円)

① 国 補 分

| 補助金等の名称       | 交付先                                                                                            | 間接 | 補助対象経費      | 実施計画承認又は内示年月日           | 着 手 年 月 日  | 額の確定年月日    | 支出の状況                    |                                             |                                             | 備考                                           |
|---------------|------------------------------------------------------------------------------------------------|----|-------------|-------------------------|------------|------------|--------------------------|---------------------------------------------|---------------------------------------------|----------------------------------------------|
|               |                                                                                                |    |             | 交付申請年月日                 | 完了年月日      | 検 査 年 月 日  | 概算払<br>精算払<br>の別         | 支出年月日                                       | 金 額                                         |                                              |
| 事業の内容         |                                                                                                |    | 補助率及び補助金額   | 交付決定年月日                 | 実績報告年月日    | 審査・現地調査年月日 |                          |                                             |                                             |                                              |
| 造林事業費補助金      | 大山森林組合                                                                                         |    | 18,488,452  | H28.7.1                 | H29.7.26   | H30.5.24   | 概算払                      | H29.6.27                                    | 7,462,320                                   | 文書ID<br>17-00163805<br>H28支払計<br>(1,168,929) |
| 人工造林等経費に対する補助 |                                                                                                |    | (補助率:4/10外) | (H28.7.19)<br>H29.3.27  | H28.11.7外  | H28.11.28外 |                          |                                             |                                             |                                              |
|               |                                                                                                |    |             | H28.7.25)<br>H29.3.28   | H29.10.6   | H29.10.13  |                          |                                             |                                             |                                              |
| 造林事業費補助金      | 鳥取日野森林組合                                                                                       |    | 13,847,447  | H28.7.1                 | H29.8.6    | H30.5.24   | 概算払<br>概算払<br>概算払<br>概算払 | H29.6.27<br>H30.2.28<br>H30.3.9<br>H30.3.16 | 1,440,009<br>153,841<br>4,441,375<br>68,878 | 文書ID<br>18-00014467<br>H28支払計<br>(51,244)    |
| 人工造林等経費に対する補助 |                                                                                                |    | (補助率:4/10外) | (H28.7.14)<br>H29.11.9  | H28.8.29外  | H28.9.9外   |                          |                                             |                                             |                                              |
|               |                                                                                                |    |             | (H28.7.22)<br>H29.11.20 | H30.3.26   | H30.4.10   |                          |                                             |                                             |                                              |
| 造林事業費補助金      | 鳥取県西部森林組合                                                                                      |    | 13,645,772  | H28.7.1                 | H28.7.15   | H30.5.24   | 概算払<br>概算払<br>概算払        | H29.7.7<br>H30.2.9<br>H30.3.9               | 2,669,085<br>448,814<br>851,727             | 文書ID<br>17-00292935<br>H28支払計<br>(2,194,519) |
| 人工造林等経費に対する補助 |                                                                                                |    | (補助率:4/10外) | (H28.7.12)<br>H29.12.11 | H28.10.17外 | H28.11.7外  |                          |                                             |                                             |                                              |
|               |                                                                                                |    |             | (H28.7.15)<br>H29.12.19 | H30.3.15   | H30.3.16   |                          |                                             |                                             |                                              |
| 造林事業費補助金      | 大山森林組合                                                                                         |    | 9,369,020   | H29.2.6                 | H29.3.21   | H30.5.24   | 概算払                      | H30.2.15                                    | 4,103,362                                   | 文書ID<br>18-00015243                          |
| 人工造林等経費に対する補助 |                                                                                                |    | (補助率:4/10外) | (H29.2.27)<br>H29.12.15 | H29.12.27  | H30.1.23   |                          |                                             |                                             |                                              |
|               |                                                                                                |    |             | (H29.3.1)<br>H29.12.22  | H30.3.30   | H30.4.11   |                          |                                             |                                             |                                              |
| 国 補 分 計       |                                                                                                |    |             |                         |            |            |                          |                                             | 21,639,411                                  |                                              |
| 表の補足説明        | 1 「交付申請」及び「交付決定」欄の( )書きは、変更に係るものの当初の年月日である。<br>2 翌年度繰越分の期間・繰越事業費を「備考」欄に記入する場合の( )書きは補助金相当額である。 |    |             |                         |            |            |                          |                                             |                                             |                                              |

② 単 県 分

該当なし

(4)委託料  
 ア 工事関係委託料 該当なし  
 イ その他の委託料(工事関係を除く)  
 現年分

(平成30年4月30日)(単位:円)

| 予算科目<br>(目)     | 国<br>単<br>の<br>別 | 委託料の名称                     | 委託契約の<br>相手方 | 当初契約      |                                                  |                       | 入札等<br>年月日<br>(契約原簿金<br>納付等年月<br>日) | 完了       |      | 支出の状況    |             |                                      | 備考 |          |    |
|-----------------|------------------|----------------------------|--------------|-----------|--------------------------------------------------|-----------------------|-------------------------------------|----------|------|----------|-------------|--------------------------------------|----|----------|----|
|                 |                  |                            |              | 予定価格      | 変更契約(最終)                                         | 契約年月日<br>契約額          |                                     | 契約期間     | 契約形態 | 年月日      | 履行検査<br>年月日 | 支出<br>年月日                            |    | 支出<br>区分 | 金額 |
|                 |                  |                            |              |           |                                                  |                       |                                     |          |      |          |             |                                      |    |          |    |
| 林業振興費           | 単県               | 海岸砂地県有林維持管理等業務             | 鳥取県西部森林組合    | 2,232,360 | (29.5.18)<br>2,143,800<br>(30.3.8)<br>3,073,680  | 29.5.19~<br>30.3.15   | 29.5.11<br>(免除)                     | 30.3.15  | 精    | 30.4.25  | 2,490,480   | 県営林特会<br>管理費<br>文書ID:18-<br>00019513 |    |          |    |
| 林業振興費           | 単県               | とっとり花回廊いやしの森保育整備事業         | 西日本産商(株)     | 2,330,640 | (29.6.13)<br>1,864,512<br>(29.10.2)<br>1,842,480 | 29.6.14~<br>29.10.31  | 29.6.8<br>(免除)                      | 29.10.10 | 精    | 29.11.22 | 1,842,480   | 文書ID:17-<br>00187622                 |    |          |    |
| 林業振興費           | 単県               | とっとり花回廊いやしの森ナラ枯被害木等処理業務    | 鳥取県西部森林組合    | 491,400   | (29.11.14)<br>462,240<br>(29.12.18)<br>498,960   | 29.11.14~<br>29.12.20 | 29.11.10<br>(免除)                    | 29.12.20 | 精    | 30.2.5   | 498,960     | 文書ID:17-<br>00242678                 |    |          |    |
| 林業振興費           | 単県               | 弓ヶ浜・白砂青松アダプトプログラム看板製作設置等業務 | サン興業(株)      | 370,440   | (29.11.24)<br>370,440                            | 29.11.24~<br>30.2.28  | 随                                   | 30.2.22  | 精    | 30.3.16  | 370,440     | 文書ID:17-<br>00277329                 |    |          |    |
| 予定価格が250万円未満のもの |                  |                            |              |           |                                                  |                       |                                     |          |      |          |             |                                      |    |          |    |
| 目計              |                  |                            |              |           |                                                  |                       |                                     |          |      |          | 5,202,360   |                                      |    |          |    |

| 予算科目<br>(目)               | 国補<br>単<br>の別 | 委託料の名称                                    | 委託契約の<br>相手方    | 当初契約                                                              |                                              |                         | 入札等<br>年月日<br>(契約保証金<br>納付等年月<br>日) | 完了<br>年月日<br>履行検査<br>年月日 | 支出の状況    |            |                                                       | 備考 |       |      |
|---------------------------|---------------|-------------------------------------------|-----------------|-------------------------------------------------------------------|----------------------------------------------|-------------------------|-------------------------------------|--------------------------|----------|------------|-------------------------------------------------------|----|-------|------|
|                           |               |                                           |                 | 予定価格                                                              | 変更契約(最終)<br>(契約年月日)<br>契約額                   | 契約期間                    |                                     |                          | 支出<br>区分 | 支出<br>年月日  | 金額                                                    |    |       |      |
|                           |               |                                           |                 |                                                                   |                                              |                         |                                     |                          |          |            |                                                       |    | 契約年月日 | 契約期間 |
|                           |               |                                           |                 |                                                                   |                                              |                         |                                     |                          |          |            |                                                       |    |       |      |
| 森林病害虫防除費                  | 国補            | 大山町地区ほか松<br>くい虫駆除事業                       | 大山森林組合          | 2,787,480<br>(29.9.14)<br>2,700,000<br>(30.3.13)<br>2,755,080     | 29.9.15~<br>30.3.15<br>29.9.15~<br>30.3.15   | 29.9.7<br>(免除)<br>制限付   | 30.3.15<br>30.3.20                  | 精                        | 30.4.24  | 935,280    | 造林費<br>文書ID:18-<br>00017358                           |    |       |      |
| 森林病害虫防除費                  | 国補            | 米子市地区ほか松<br>くい虫駆除事業                       | 西日本産商(株)        | 15,439,680<br>(29.10.27)<br>12,351,744<br>(30.3.14)<br>12,242,880 | 29.10.30~<br>30.3.15<br>29.10.30~<br>30.3.15 | 29.10.19<br>(免除)<br>制限付 | 30.3.15<br>30.3.26                  | 精                        | 30.4.20  | 12,242,880 | 文書ID:18-<br>00010274                                  |    |       |      |
| 森林病害虫防除費                  | 国補            | 米子市地区松くい<br>虫駆除事業(樹幹<br>注入)               | 西日本産商(株)        | 3,608,280<br>(30.1.29)<br>3,585,600<br>(30.3.9)<br>3,694,680      | 30.1.30~<br>30.3.15<br>30.1.30~<br>30.3.15   | 30.1.25<br>(免除)<br>制限付  | 30.3.13<br>30.3.26                  | 精                        | 30.4.20  | 3,694,680  | 文書ID:18-<br>00011700                                  |    |       |      |
| 森林病害虫防除費                  | 県単            | 産業廃棄物処理委<br>託契約                           | 有限会社山陰ク<br>リエート | 49,680<br>(29.10.16)                                              | 29.10.16~<br>29.11.30                        |                         | 29.11.24<br>29.11.29                | 精                        | 29.12.8  | 49,680     | 新規<br>文書ID:17-<br>00199846                            |    |       |      |
| 予定価格が250万円<br>未満のもの<br>目計 |               |                                           |                 |                                                                   |                                              |                         |                                     |                          |          | 0          | 16,922,520                                            |    |       |      |
| 造林費                       | 単<br>県        | 県営林(中山採種<br>圃、林道大平<br>線、上横原地区)維<br>持管理等業務 | 大山森林組合          | 2,697,840<br>(29.5.25)<br>2,646,000<br>(30.1.18)<br>3,838,320     | 29.5.26~<br>30.3.15<br>29.5.26~<br>30.3.15   | 29.5.18<br>(免除)<br>制限付  | 30.3.15<br>30.3.27                  | 精                        | 30.4.25  | 912,600    | 県営林特会 保育<br>事業費 管理事業<br>費 林道費<br>文書ID:18-<br>00017817 |    |       |      |
| 造林費                       | 単<br>県        | 大山町地区ほか松<br>くい虫駆除事業                       | 大山森林組合          | 2,787,480<br>(29.9.14)<br>2,700,000<br>(30.3.13)<br>2,755,080     | 29.9.15~<br>30.3.15<br>29.9.15~<br>30.3.15   | 29.9.7<br>(免除)<br>制限付   | 30.3.15<br>30.3.20                  | 精                        | 30.4.24  | 1,819,800  | 森林病害虫防除費<br>文書ID:18-<br>00017376                      |    |       |      |
| 予定価格が250万円<br>未満のもの<br>目計 |               |                                           |                 |                                                                   |                                              |                         |                                     |                          |          | 0          | 2,732,400                                             |    |       |      |

現年分 (平成30年4月30日)(単位:円)

| 予算科目<br>(目)      | 国補<br>単<br>の別 | 委託料の名称                                     | 委託契約の<br>相手方  | 当初契約      |                            |                     | 入札等<br>年月日<br>(契約保証金<br>納付等年月<br>日) |         | 完了<br>年月日 |           | 支出の状況    |            | 備考                                                    |
|------------------|---------------|--------------------------------------------|---------------|-----------|----------------------------|---------------------|-------------------------------------|---------|-----------|-----------|----------|------------|-------------------------------------------------------|
|                  |               |                                            |               | 予定価格      | 変更契約(最終)<br>(契約年月日)<br>契約額 | 契約期間                | 契約形態                                | 年月日     | 年月日       | 支出<br>年月日 | 支出<br>区分 | 金額         |                                                       |
|                  |               |                                            |               |           |                            |                     |                                     |         |           |           |          |            |                                                       |
| 林道費              | 単<br>県        | 県営林(中山探種<br>穂園、林道大平<br>線、上穂原地区)維<br>持管理等業務 | 大山森林組合        | 2,697,840 | (29.5.25)<br>2,646,000     | 29.5.26~<br>30.3.15 | 29.5.18<br>(免除)                     | 30.3.15 | 30.3.15   | 精         | 30.4.25  | 1,063,800  | 県営林特会 保育<br>事業費 管理事業<br>費 造林費<br>文書ID:18-<br>00017579 |
| 目計               |               |                                            |               |           |                            |                     |                                     |         |           |           |          | 0          |                                                       |
| 治山費              | 国<br>補        | 下甲地区ほか保育<br>事業                             | 大山森林組合        | 2,044,440 | (29.5.29)<br>1,998,000     | 29.5.30~<br>30.3.15 | 29.5.25<br>(免除)                     | 30.3.15 | 30.3.15   | 精         | 30.4.24  | 2,289,600  | 文書ID:18-<br>00016913                                  |
| 治山費              | 国<br>補        | 中海干拓地ほか保<br>育事業                            | 鳥取日野森林組合      | 5,888,160 | (30.3.13)<br>2,289,600     | 29.5.30~<br>30.3.15 | 制限付                                 | 30.3.20 | 30.3.20   | 精         | 30.4.20  | 5,158,060  | 文書ID:18-<br>00010570                                  |
| 治山費              | 国<br>補        | 富益地区保安林緊<br>急改良事業                          | 鳥取県西部森林組<br>合 | 4,868,640 | (29.8.1)<br>4,320,000      | 29.6.1~<br>30.3.15  | 29.5.25<br>(免除)                     | 30.3.15 | 30.3.20   | 精         | 30.4.20  | 5,464,800  | 文書ID:18-<br>00010555                                  |
| 目計               |               |                                            |               |           |                            |                     |                                     |         |           |           |          | 0          |                                                       |
| 合計               |               |                                            |               |           |                            |                     |                                     |         |           |           |          | 12,912,480 |                                                       |
| (県営林特会)<br>保育事業費 | 単<br>県        | 県営林(中山探種<br>穂園、林道大平<br>線、上穂原地区)維<br>持管理等業務 | 大山森林組合        | 2,697,840 | (29.5.25)<br>2,646,000     | 29.5.26~<br>30.3.15 | 29.5.18<br>(免除)                     | 30.3.15 | 30.3.15   | 精         | 30.4.25  | 628,560    | 造林費 林道費<br>県営林特会 管理<br>事業費<br>文書ID:18-<br>00017816    |
| 目計               |               |                                            |               |           |                            |                     |                                     |         |           |           |          | 628,560    |                                                       |



現年分

(平成30年4月30日)(単位:円)

| 予算科目<br>(目)         | 国補<br>単<br>の別 | 委託料の名称                                     | 委託契約の<br>相手方  | 当初契約      |                        |                       | 入札等<br>年月日<br>(契約保証金<br>納付等年月<br>日) |         | 完了<br>年月日 |          |         | 支出の状況     |                                                    |      | 備考 |             |
|---------------------|---------------|--------------------------------------------|---------------|-----------|------------------------|-----------------------|-------------------------------------|---------|-----------|----------|---------|-----------|----------------------------------------------------|------|----|-------------|
|                     |               |                                            |               | 予定価格      | (契約年月日)<br>契約額         | 契約期間                  | 契約形態                                | 年月日     | 年月日       | 支出<br>区分 | 年月日     | 金額        |                                                    |      |    |             |
|                     |               |                                            |               |           |                        |                       |                                     |         |           |          |         |           | 変更契約(最終)                                           |      |    | 履行検査<br>年月日 |
|                     |               |                                            |               |           |                        |                       |                                     |         |           |          |         |           | (契約年月日)<br>契約額                                     | 契約期間 |    |             |
| (県営林特会)<br>管理事業費    | 単<br>県        | 海岸砂地県有林維<br>持管理等業務                         | 鳥取県西部森林組<br>合 | 2,232,360 | (29.5.18)<br>2,143,800 | 29.5.19~<br>30.3.15   | 29.5.11<br>(免除)                     | 30.3.15 | 30.3.15   | 精        | 30.4.25 | 583,200   | 林業振興費<br>文書ID:18-<br>00019513                      |      |    |             |
| (県営林特会)<br>管理事業費    | 単<br>県        | 県営林(中山採種<br>穂園、林道大平<br>線、上楨原地区)維<br>持管理等業務 | 大山森林組合        | 2,697,840 | (29.5.25)<br>2,646,000 | 29.5.26~<br>30.3.15   | 29.5.18<br>(免除)                     | 30.3.15 | 30.3.15   | 精        | 30.4.25 | 1,233,360 | 造林費 林道費<br>県営林特会 保育<br>事業費<br>文書ID:18-<br>00017815 |      |    |             |
| (県営林特会)<br>管理事業費    | 単<br>県        | 東大山県有林ナラ<br>枯れ被害木駆除事<br>業                  | 中部林産株式会社      | 97,200    | (29.10.26)<br>97,200   | 29.10.26~<br>29.11.30 |                                     | 29.12.5 | 29.12.5   | 精        | 30.1.17 | 97,200    | 新規<br>県営林特会 管理<br>事業費<br>文書ID:17-<br>00225694      |      |    |             |
| 予定価格が250万円<br>未満のもの |               |                                            |               |           |                        |                       |                                     |         |           |          |         |           |                                                    |      |    |             |
| 目 計                 |               |                                            |               |           |                        |                       |                                     |         |           |          |         |           | 1,913,760                                          |      |    |             |
| 合 計                 |               |                                            |               |           |                        |                       |                                     |         |           |          |         |           | 2,542,320                                          |      |    |             |

22 登記状況調べ  
該当なし

23 林業改良指導活動調べ  
該当なし



# 西部農業改良普及所



2.1 事業別予算執行状況調べ

| 目 名   農業総務費          |                                                                                                                                                                                                                                                                                                                                                                                                                                                                                                                                                                                                    |     |     |     |     |  |  |     |     |     |     |     |       |    |    |    |    |    |      |   |    |    |   |   |
|----------------------|----------------------------------------------------------------------------------------------------------------------------------------------------------------------------------------------------------------------------------------------------------------------------------------------------------------------------------------------------------------------------------------------------------------------------------------------------------------------------------------------------------------------------------------------------------------------------------------------------|-----|-----|-----|-----|--|--|-----|-----|-----|-----|-----|-------|----|----|----|----|----|------|---|----|----|---|---|
| 事業名                  | 事業の概要（目的、実績等）                                                                                                                                                                                                                                                                                                                                                                                                                                                                                                                                                                                      |     |     |     |     |  |  |     |     |     |     |     |       |    |    |    |    |    |      |   |    |    |   |   |
| 新規就農総合支援事業           | <p>就農から就農後5年目までの新規就農者43名に対して就農支援制度の情報提供、研修計画と経営計画の作成を支援した。あわせて基礎的な栽培技術、経営管理についても指導し、早期の栽培技術の向上とそれに伴う所得向上につなげた。また、新規就農者のうち1名に対して、それぞれに就農・くらしアドバイザー(1名)を設置し、地域への定着を支援した。</p> <p>表 過去5年間の新規就農者(就農から5年目までの農業者)(単位:名)</p> <table border="1"> <thead> <tr> <th rowspan="2">項目</th> <th colspan="5">年 度</th> </tr> <tr> <th>H25</th> <th>H26</th> <th>H27</th> <th>H28</th> <th>H29</th> </tr> </thead> <tbody> <tr> <td>新規就農者</td> <td>42</td> <td>38</td> <td>49</td> <td>46</td> <td>43</td> </tr> <tr> <td>うち当年</td> <td>8</td> <td>14</td> <td>13</td> <td>6</td> <td>4</td> </tr> </tbody> </table> | 項目  | 年 度 |     |     |  |  | H25 | H26 | H27 | H28 | H29 | 新規就農者 | 42 | 38 | 49 | 46 | 43 | うち当年 | 8 | 14 | 13 | 6 | 4 |
| 項目                   | 年 度                                                                                                                                                                                                                                                                                                                                                                                                                                                                                                                                                                                                |     |     |     |     |  |  |     |     |     |     |     |       |    |    |    |    |    |      |   |    |    |   |   |
|                      | H25                                                                                                                                                                                                                                                                                                                                                                                                                                                                                                                                                                                                | H26 | H27 | H28 | H29 |  |  |     |     |     |     |     |       |    |    |    |    |    |      |   |    |    |   |   |
| 新規就農者                | 42                                                                                                                                                                                                                                                                                                                                                                                                                                                                                                                                                                                                 | 38  | 49  | 46  | 43  |  |  |     |     |     |     |     |       |    |    |    |    |    |      |   |    |    |   |   |
| うち当年                 | 8                                                                                                                                                                                                                                                                                                                                                                                                                                                                                                                                                                                                  | 14  | 13  | 6   | 4   |  |  |     |     |     |     |     |       |    |    |    |    |    |      |   |    |    |   |   |
| 農林水産関係新規採用職員農林漁家宿泊研修 | <p>農林漁家の生活実態等を知らない職員が多くなっているなか、現場の実作業を体験するだけでなく、受入先の農家と寝食を共にしたり、地域の会合に出席することにより、新規採用職員が常に現場第一主義で業務に当たることができるよう、新規採用職員1名が農家への宿泊研修を実施し、現場活動の意識を高めた。</p>                                                                                                                                                                                                                                                                                                                                                                                                                                              |     |     |     |     |  |  |     |     |     |     |     |       |    |    |    |    |    |      |   |    |    |   |   |
| 6次産業化・食品加工人材育成等推進事業  | <p>農業者の経営発展を目的に、鳥取県では農業の6次産業化を推進している。一方で、消費者の食の安全安心への高まりと国によるHACCP導入義務化の方向性が示されたことから、6次化農業者もHACCP導入の必要性が出てきた。そのため、発展的な6次産業化の情報を得ることにより今後の6次化事業に役立てるとともに、HACCP導入への足がかりとなることを目的に、視察研修を開催した。参加者からは、今後の参考になったと好評であった。</p> <p>(西部3普及所が合同で事業実施)</p>                                                                                                                                                                                                                                                                                                                                                      |     |     |     |     |  |  |     |     |     |     |     |       |    |    |    |    |    |      |   |    |    |   |   |

| 目 名   農業改良普及費                     |                                                                                                                                                                                                                                                                                                                                                                                                                                           |
|-----------------------------------|-------------------------------------------------------------------------------------------------------------------------------------------------------------------------------------------------------------------------------------------------------------------------------------------------------------------------------------------------------------------------------------------------------------------------------------------|
| 事業名                               | 事業の概要（目的、実績等）                                                                                                                                                                                                                                                                                                                                                                                                                             |
| 農業改良普及所管理運営費                      | <p>効率的な普及活動に必要な情報ネットワークや情報機器の整備、携帯電話の利用料金及び公用車使用料等に充てた。</p>                                                                                                                                                                                                                                                                                                                                                                               |
| 農業改良普及指導活動費<br>(6 主な事業に関する調べ に記載) | <p>「業務概要は、(3) 普及活動の重点事項と指導活動状況に記載」</p> <p>普及指導計画に基づき、作物、野菜・花き、果樹、畜産、加工流通・農業労働、総合支援の6つの専門班と班による、技術指導・経営指導を実施するとともに、実証ほを7カ所設置し、新技術等の農家への普及や、課題解決を図るとともに、GAPの推進を行った。</p> <p>6次産業化を目指す農業者に対しては、加工技術、商品開発、経営管理について支援を行ったほか、集落営農組織を含む担い手と新規就農者の育成、遊休農地解消、農商工連携、農福連携についても支援した。</p> <p>普及指導活動に係る地域の意見を聞く会を開催し、普及活動の実績に対する意見や、活動に対する要望を聞き、方針をまとめて次年度の普及計画に活かした。</p> <p>普及指導活動の協力者でもある指導農業士(13名)に対しては、視察や新規就農者との交流会を実施し、資質向上と新規就農者との関係づくりに役立てた。</p> |

|         |                                                                                                                                                                                                                                                                                                                             |
|---------|-----------------------------------------------------------------------------------------------------------------------------------------------------------------------------------------------------------------------------------------------------------------------------------------------------------------------------|
| 普及職員研修費 | 普及職員の指導能力向上のため、国・県の実施する研修に参加した。主なものは、新規普及職員研修(国)、新任普及指導員研修(国)、普及指導員実務能力習得研修(国)、技術向上研修(県)、実践的農業基礎研修(県)などである。<br>また、職員が資質向上のために圃場を借りて自主的に企画して調査・研究を行うエキスパート養成研修を1名が、マーケティング流通研修を2名が実施した。<br>採用1年目の職員について、「専門能力」、「コーディネート能力」、それらを組み合わせた「現場対応能力」の早期習得のため、新任期普及員職場研修(OJT研修)を3名が実施した。<br>それぞれが現場で実践する技術・技能の向上や、県職員としての資質向上につながった。 |
| 備品購入費   | 各種講習会・研修会や会議に使用するパワーポイント等資料の映写用に、プロジェクターを購入(従来はリース。財政課指示により購入したもの)し、わかりやすい説明等が行えた。<br>菊の栽培を新たに始める農業者に対する、基本技術や新しい技術指導に対応するため、専門的な内容や優良事例が記載された「キク大事典」を購入し、指導に活用した。                                                                                                                                                          |
| 委託料     | 期限切れや使用しない古い試薬類(廃酸、廃アルカリ、強酸、汚泥、引火性廃油、重金属(クロム酸))および土壌分析の際に生じた廃液(廃酸)を、産業廃棄物として委託処理を行い、土壌診断室の薬品類保管状態が改善された。                                                                                                                                                                                                                    |

| 目 名               | 農作物対策費                                                                                                                          |
|-------------------|---------------------------------------------------------------------------------------------------------------------------------|
| 事業名               | 事業の概要(目的、実績等)                                                                                                                   |
| 生産振興推進事業          | 花きの生産振興と環境美化のため、庁舎玄関の生花や花壇の飾花を行った。<br>GAPの指導力向上のため、1名がJGAP指導員研修を、1名がASIA GAP差分研修を受講し、それぞれ、JGAP指導員、ASIA GAP指導員の資格を取得し、現地活動に活かした。 |
| 活き生き水田農業サポート事業    | 育苗作業の大幅な労力・コスト削減を図ることが可能な技術としての直播栽培(側条施肥田植機を利用した催芽初による湛水直播)の、現地実証を行った。普及性を見込み、集落営農組織や大規模農家の研修会で紹介した。                            |
| 有機・特別栽培農産物等総合支援事業 | 有機農産物等の検査および判定業務を行い、有機農産物の推進に寄与した。<br>認定業務の精度維持と円滑化を目的とした、外部機関開催の研修会(オーガニック検査技術講習会)に参加し、1名が検査員資格を取得した。                          |

## 2.2 農業改良普及事業

### (1) 普及事業の実態

#### ア 基本方針

- 管内の農業は、弓浜砂丘地を中心に白ねぎ産地を有し、大山山麓の黒ぼく地帯では梨・柿等の生産や酪農・肉用牛等の畜産経営、平坦部水田地帯では水稲・白ねぎ、ブロッコリー等を組み合わせた複合経営が行われている。また、水田地帯では集落営農の組織化が進んでおり、弓浜砂丘地では大規模法人経営も見られるなど、それぞれの地帯の特性を生かした農業が展開されている。
- しかし、農業従事者の高齢化による担い手の減少、耕作放棄地の増加並びに中山間地域の集落機能の維持困難等農業農村を取り巻く環境も大きく変化してきている。

- ・平成26年度には農地中間管理事業がスタートし、平成30年には自主転作が予定されるなど農政の大転換期となっている。さらに「地方創生」が国の大きな課題となり、まち・ひと・しごと創生「長期ビジョン」と「総合戦略」が実施されることになった。このような状況のなか鳥取県では、農業活力増進プランを作成し、①10年後を支える担い手の育成・確保 ②産地力の強化（たくましい「とっとり農業の再興」） ③とっとりフードバレーの実現 ④豊かな農村づくり（次代に引き継ぐ「ととりの里山農業」）を基本方針として農業振興を推進することになった。
- ・西部農業改良普及所は、鳥取県農業活力増進プランを達成するため「地域」を生かした農業振興、新規就農者の育成、女性農業者の支援に努める。「消費者の満足度を高める農畜産物の生産支援と所得向上を目指す農業者への自立支援」をミッションとし、普及活動では人・農地プランを推進し、担い手・新規就農者の育成、消費者ニーズに沿った活力ある農業の支援、消費者に信頼される産地として地域農業の再生を目指す。また、農福連携事業、農商工連携事業、中山間振興事業、6次産業化の推進に努める。特に新規就農者は急増し、新規就農予定者を含めると指導対象者は毎年約50名となることから、これらの営農計画達成のため、指導体制を強化し、計画的な取り組みを実施する必要がある。
- ・そのため、支援対象・支援内容の重点化を進めるとともに、農業農村担い手育成機構、市町村、農業協同組合等の農業団体・関係機関等と密接に連携し、農業者の支援にすきまを生じないよう役割分担等を図りながら、効率的かつ効果的な普及指導活動を展開した。

### イ 活動体制

- ・米子市、境港市、日吉津村、南部町、伯耆町を管轄区域としている。
- ・総合支援、作物、野菜・花き、果樹、畜産、加工流通・農業労働班の6専門班を置き、専門分担方式の普及指導活動を行うこととし、総合支援班は西部農業改良普及所次長を班長として6次産業化・新規就農者支援をおこない、大山普及支所も兼務して、支援をおこなった。また、平成28年から総合支援班に専任職員を新たに配置し、総合支援班の活動を強化している。なお、地域振興など専門班を越える課題は、プロジェクトチームを編成し課題解決にあたった。
- ・花きの普及指導活動は、西部農業改良普及所・大山普及支所・日野農業改良普及所を管轄区域とする花き広域担当者1名を当普及所に置き、果樹班は、日野農業改良普及所も兼務した。
- ・市町村等関係機関との連絡調整業務を行う窓口担当者を置き、その任には各専門班長があたった。
- ・普及指導計画の進行管理、情報の共有化、他機関との連絡調整を図るため、所内全体会議、班長会議、専門班会議、プロジェクト会議を適宜行った。

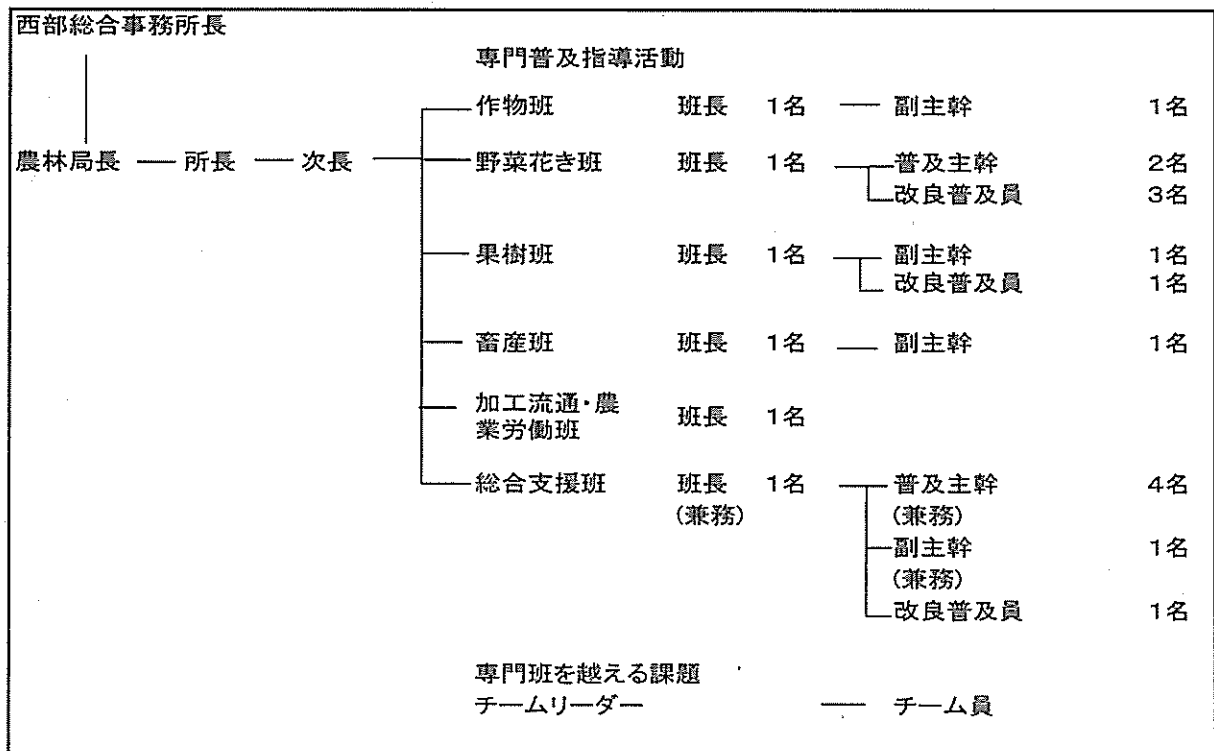

(2) 農業改良普及所の担当地区

| 市町村名 | 担 当 地 区 の 状 況 |         |           |         |            |          |          |        |         |
|------|---------------|---------|-----------|---------|------------|----------|----------|--------|---------|
|      | 田<br>ha       | 畑<br>ha | 樹園地<br>ha | 計<br>ha | 販売農家数<br>戸 | 乳用牛<br>頭 | 肉用牛<br>頭 | 豚<br>頭 | 鶏<br>千羽 |
| 米子市  | 1,514         | 680     | 73        | 2,267   | 1,818      | 59       | 131      | -      | 614     |
| 境港市  | 12            | 231     | 2         | 245     | 91         | -        | -        | -      | 56      |
| 日吉津村 | 122           | 24      | 4         | 150     | 117        | -        | 2        | -      | -       |
| 南部町  | 737           | 57      | 81        | 875     | 788        | 176      | 266      | 3,800  | -       |
| 伯耆町  | 930           | 270     | 20        | 1,220   | 903        | 101      | 900      | -      | 165     |
| 合計   | 3,315         | 1,262   | 180       | 4,757   | 3,717      | 336      | 1,299    | 3,800  | 835     |

田、畑、樹園地、販売農家数は2015年農林業センサスによる。

家畜飼育頭数は平成29年2月1日現在で、畜産課調べによる。(鶏は、千羽未満は四捨五入による)

-は事実のないもの。

(3) 普及活動の重点事項と指導活動状況

<重点事項>

ア 担い手農業者等の経営発展および新たな担い手の育成・確保

(ア) 担い手育成は最重要課題であり、認定農業者をはじめとする多様な農業の担い手に対し、地域の戦略作物の生産性向上、耕畜連携などの地域間資源循環をすすめ、新技術の普及に努めた。また、人・農地プランに基づく農地集積による規模拡大等経営発展の取り組みを支援した。

(イ) 生産、加工、流通、販売を通じた6次産業化の推進により、担い手農業者等の収益力向上に向けた取り組みを支援した。

(ウ) 新規参入希望者への就農支援や新規就農者、青年農業者の定着と資質向上、自立にむけた農業生産技術および農業経営に関する技術習得を支援し、市町村、農業協同組合、(公財)鳥取県農業農村担い手育成機構等と連携して新規就農者が自立できるように継続した支援をおこなった。

(エ) 女性の農業経営への参画支援など女性農業者への支援体制を充実強化した。

イ 多様なニーズに即した農畜産物等の安定生産と産地育成

(ア) 消費者ニーズに即した農畜産物の安定的な供給を目指し、市場関係者、販売者、消費者との連携を強化して、産地の発展を支援した。

(イ) 加工・業務用需要、輸出拡大に向けた新たな生産流通も常に視野に入れた活動をおこなった。

(ウ) 気象災害に対するリスク回避を考えた安定生産と農業経営維持のための技術、経営支援をおこなった。

ウ 地域農業の振興と農村地域の活性化

(ア) 中山間地域などの農村の維持・活性化を図るため、農地の保全、地域農業の創生を図った。また、中山間地に対する多様な支援体制と連携した農業振興対策を実施した。

(イ) 鳥獣害防止技術の確立および普及を支援した。

エ 持続可能な農業生産の推進と食の安全・安心の確保

(ア) 持続性の高い農業生産方式の導入を目指し、総合的病害虫・雑草管理(IPM)の実践による化学資材の投入低減等、有機農業に向けた取り組み及び特別栽培、エコファーマー等の取り組みを支援した。

(イ) 生産現場における農畜産物の生産履歴の記録や資材の適正な使用の取り組みを支援し、農業生産工程管理(GAP)に関する各種研修会を開催して、GAP導入を推進した。また、6次産業化に係る製造過程の整備、衛生管理などへの支援体制に取り組んだ。



<指導活動状況>

| 普及課題名                               | 普及対象                                                                                                | 普及指導内容                                                                                                                                                                                                                                                                                                                                                                                                                                                                                                                                                                                                                                      | 成果又は結果                                                                                                                                                                                                                                                                                                                                                                                                                                                                                                                                                                                                                                                                                 |
|-------------------------------------|-----------------------------------------------------------------------------------------------------|---------------------------------------------------------------------------------------------------------------------------------------------------------------------------------------------------------------------------------------------------------------------------------------------------------------------------------------------------------------------------------------------------------------------------------------------------------------------------------------------------------------------------------------------------------------------------------------------------------------------------------------------|----------------------------------------------------------------------------------------------------------------------------------------------------------------------------------------------------------------------------------------------------------------------------------------------------------------------------------------------------------------------------------------------------------------------------------------------------------------------------------------------------------------------------------------------------------------------------------------------------------------------------------------------------------------------------------------|
| <p>【作物班】<br/>担い手農家の経営<br/>基盤の強化</p> | <p>担い手等への農<br/>地集積に取り組む<br/>地域、集落営農組<br/>織化・法人化に取<br/>り組む地域、中心<br/>経営体、農業後継<br/>者のいない担い手<br/>農家</p> | <p>○人・農地問題の解決に向けた話<br/>し合いの推進<br/>・水稲主体の担い手に対して、農<br/>地中間管理事業を活用した農地<br/>集積の取組について随時助言を<br/>行った。<br/>・人・農地チーム会議に出席し、<br/>重点地区における集落、担い手、<br/>新規就農者の動きについて、情<br/>報提供を行った</p> <p>○地域農業の組織化・法人化支援<br/>・集落の話合いに参画する等によ<br/>り、組織化・法人化に向けた助<br/>言・指導を実施した<br/>・法人経営等の高度かつ専門的な<br/>個別相談に対して、関係機関と<br/>連携し、助言・指導を実施した</p> <p>○担い手農家の経営発展等の取組<br/>に対する支援<br/>・水稲、飼料用米、麦、大豆の生<br/>産技術や経営等の助言・指導を<br/>行った<br/>・農家プランの作成を支援し、規<br/>模拡大、白ネギの生産拡大によ<br/>る所得向上、法人化、経営継承<br/>等について助言を行った</p> <p>○担い手の相互交流による課題解<br/>決支援<br/>・計画的に研修会を開催し、タイ<br/>ムリーな情報を提供した（施策<br/>情報、新規事業や制度情報等）。<br/>・GAPの推進資料を作成し、研<br/>修会の開催と、GAP優良事例<br/>（広島県「(株)恵」）への視察<br/>を行った。</p> | <p>○人・農地問題の解決に向けた話<br/>し合いの推進<br/>・基盤整備をきっかけに話合いが<br/>進んでいる（皆生、南部町谷川）。<br/>・米子市の大規模農家を中心に農<br/>地集積の取組が動きつつある。</p> <p>○地域農業の組織化・法人化支援<br/>・米子市で1法人、南部町で1法人、<br/>伯耆町で1法人、1集落営農組織<br/>（任意組合）が設立された<br/>・南部町では任意組合が1月末に法<br/>人化した（合同会社S）。<br/>・伯耆町では担い手農家が9月に法<br/>人化した（合同会社T）。</p> <p>○担い手農家の経営発展等の取組<br/>に対する支援<br/>・水稲、飼料用米、麦、大豆の生<br/>産販売収入は、前年より向上。<br/>・担い手農家3戸が、がんばる農家<br/>プランに取り組み、経営発展が<br/>見込まれる。<br/>・米子市株式会社Iは、農の雇用に<br/>より新たに1名を雇用し、本格的<br/>な規模拡大（経営面積7ha増）に<br/>弾みをつけた。</p> <p>○担い手の相互交流による課題解<br/>決支援<br/>・西部水田経営者が活性化してき<br/>た（新規会員の加入、若い世代<br/>の出席者増）。<br/>・国、県、中間管理機構などの情<br/>報提供は、会員の経営方針の決<br/>定に役立っている。<br/>・会員23名が出席。初めてGAP<br/>について学び、3法人がGAPに<br/>取り組む意向が出てきた。</p> |

| 普及課題名                                                                                                          | 普及対象                                                                | 普及指導内容                                                                                                                                                                                                                                                                                                                                                                                                                                                                                                                                                                                                                                                                                                                                                                                                                    | 成果又は結果                                                                                                                                                                                                                                                                                                                                                                                                                                                                                                                                                                                                                                                                                                                                                                                                                           |
|----------------------------------------------------------------------------------------------------------------|---------------------------------------------------------------------|---------------------------------------------------------------------------------------------------------------------------------------------------------------------------------------------------------------------------------------------------------------------------------------------------------------------------------------------------------------------------------------------------------------------------------------------------------------------------------------------------------------------------------------------------------------------------------------------------------------------------------------------------------------------------------------------------------------------------------------------------------------------------------------------------------------------------|----------------------------------------------------------------------------------------------------------------------------------------------------------------------------------------------------------------------------------------------------------------------------------------------------------------------------------------------------------------------------------------------------------------------------------------------------------------------------------------------------------------------------------------------------------------------------------------------------------------------------------------------------------------------------------------------------------------------------------------------------------------------------------------------------------------------------------|
| <p>【野菜・花き班】<br/>弓浜特産農産物(白ネギ)で儲ける産地への強化支援(難防除病害対策と担い手育成)</p> <p>「花壇苗の担い手育成と栽培技術向上」については、6 主な事業に関する調べに詳細を記載」</p> | <p>弓浜白ねぎ生産者 368戸、156ha<br/>白ねぎ生産部(7支部)、若手農家グループ(3グループ)、法人化志向農家1</p> | <p>○ネギ黒腐菌核病感染ほ場の消滅</p> <ul style="list-style-type: none"> <li>・出荷会議において、弓浜地区での発生状況及び感染経路遮断のための防除技術指導(残渣処理を中心)を行い、支部研修会の中でも防除対策(飛散防止)指導を行った。</li> <li>・講習会での効果説明及び多発ほ場の農家に被覆処理を勧めた他系統出荷農家全戸に残渣処理方法のチラシを配布した</li> <li>・4月～1月の間に米子市61ほ場境港市4ほ場の感染の有無の確認を行い、個別対応で発生ほ場隣接の状況説明と防除対策実施を指導した。</li> <li>・土壌消毒を実施した発生ほ場については耕作者と地番が一致した一覧表を作成した。</li> <li>・米子市及び境港市の農地事業関係の会議において個人情報の扱いを議論し、地主承諾をもって感染ほ場の地番をPT及び農業委員会、中間管理で共有した。</li> </ul> <p>○担い手育成支援</p> <ul style="list-style-type: none"> <li>・白ねぎ基礎講座、新規就農者のグループ巡回で新規生産者の栽培技術向上を図った。</li> <li>・白ねぎ若葉55会、夜見の会、NE∞Tの会の各研修会(若手農家同士での意見交換を中心)の開催支援を行い、生産者の横のつながりを深めた。</li> <li>・夜見の会では、意見交換の活発化を目的にほ場巡回を、生産者が自分で考える機会作りを目的にワークシートを事前に作成し生産者がスケジュール表を作る機会を設け、発言しやすいようグループワークを提案した。</li> <li>・NE∞Tの会では、「土づくりに関する勉強がしたい」との声で、弓浜分場、岡本専技の協力のもと「弓浜砂丘地の土壌の性質」に関する資料作成・説明を行った。</li> </ul> | <p>○ネギ黒腐菌核病感染ほ場の消滅</p> <ul style="list-style-type: none"> <li>・土壌消毒や散布剤の効果が出ている反面、不適当な残渣処理で再発させてしまっている事例を紹介したことで感染経路の遮断について関心が高まった。</li> <li>・被覆処理は、必要性を感じつつも手間がかかることから実践農家はまだ少ないが、感染残渣は分けて遠地で処分を行うなど飛散防止に配慮する農家もある。</li> <li>・発病後の対処(抜き取り、石灰散布等)も個々で実践するなど病害の知識は十分に周知できてきた。残渣処理は、感染残渣は別に処理を行うなど、農家の防除への意識が高まり各自での対策実施が行われるようになった。</li> <li>・JA出荷農家は営農センターと連携し、系統外出荷農家は普及所のみで現地確認し、調査用紙はJAで一括管理する体系が整い、両市農地関係者の黒菌感染ほ場の取扱について共通認識が図れた。</li> </ul> <p>○担い手育成支援</p> <ul style="list-style-type: none"> <li>・出席者は「雑草管理など重要性がよくわかった。」との感想があり、巡回することで、先輩の良い畑を見られるのみでなく、失敗事例も聞くことができ勉強になるとの感想を持った。</li> <li>・夜見の会：より積極的に参加してもらえよう開催方法について提案した。会を重ねるごとに活発な意見交換が行われており、情報共有を行う場が確立された。</li> <li>・NE∞Tの会：ほ場巡回や勉強会の開催支援を行った。活動範囲(参加者)は米子市まで広がり、弓浜地区での仲間作りを促進することができた。次世代の担い手を育てていくグループとして自覚をもち、成長している。どちらも先輩農家・若手農家含め交流が活発化している。</li> </ul> |

| 普及課題名                                               | 普及対象                                                                  | 普及指導内容                                                                                                                                                                                                                                                                                                                                                                                                                                                                                                                                                                                                                                                                                                                                      | 成果又は結果                                                                                                                                                                                                                                                                                                                                                                                                                                                                                                                                                                                                                                                                                                                                                                          |
|-----------------------------------------------------|-----------------------------------------------------------------------|---------------------------------------------------------------------------------------------------------------------------------------------------------------------------------------------------------------------------------------------------------------------------------------------------------------------------------------------------------------------------------------------------------------------------------------------------------------------------------------------------------------------------------------------------------------------------------------------------------------------------------------------------------------------------------------------------------------------------------------------|---------------------------------------------------------------------------------------------------------------------------------------------------------------------------------------------------------------------------------------------------------------------------------------------------------------------------------------------------------------------------------------------------------------------------------------------------------------------------------------------------------------------------------------------------------------------------------------------------------------------------------------------------------------------------------------------------------------------------------------------------------------------------------|
| <p>【果樹班】<br/>「輝太郎」の導入<br/>推進と柿の生産安<br/>定による産地振興</p> | <p>米子・あいみ果実<br/>部<br/>柿生産者113戸<br/>柿総面積31.8ha<br/>(重点対象農家<br/>6戸)</p> | <p>○「輝太郎」の導入推進と生産安定対策</p> <ul style="list-style-type: none"> <li>・優良栽培モデル園を設置し、栽培技術の実証と、園回り、視察等で栽培技術を紹介した</li> <li>・生理落果対策として、ヘタの良否が分かる開花直前から摘らいうることと、後期落果後の8月中旬に基準着果量にするように指導した。</li> </ul> <p>○災害に強い産地の仕組み作り</p> <ul style="list-style-type: none"> <li>・霜害対策の普及として、改良燃焼法を指導会で実践し、実施方法の徹底を図るとともに、昇温効果測定を行い、データを取りまとめた。</li> <li>・情報伝達手段として、強い霜に関する鳥取県気象情報、気温モニタリングシステムの活用について助言した。また、防災無線により強い霜情報の発令を町内に周知させるよう南部町役場に呼びかけた。</li> <li>・炭そ病の防除強化対策として、防除暦に従った散布と、散布ムラも無くすよう指導するとともに、指導部による追加防除、病害果実の園外持ち出しなどの情報提供を支援した。また、定期的に発生状況を把握し、情報提供を行った。</li> </ul> <p>○新規就農者および退職就農者確保のための取組</p> <ul style="list-style-type: none"> <li>・退職就農予定者（栽培初心者）向けの「輝太郎」を中心とした栽培指導会の開催を支援した。</li> <li>・南部町シルバー人材センターのせん定班の会員20名に対して、カキのせん定講習を行った</li> </ul> | <p>○「輝太郎」の導入推進と生産安定対策</p> <ul style="list-style-type: none"> <li>・「輝太郎」の特性（3,4年目の幼木に着果させると樹勢が極端に弱り、回復しない）を理解された農家が増えた（8戸→12戸/16戸）。</li> <li>・適期に摘らうを実施する生産者が増えた（8戸→12戸）。</li> <li>・「富有」よりやや多めに残し、落果後に仕上げ摘果を行う農家が増えた（12戸→16戸）。</li> <li>・苗木は3年間でほぼ計画通り導入され、希望農家には行き渡った（400本/年）。</li> </ul> <p>○災害に強い産地の仕組み作り</p> <ul style="list-style-type: none"> <li>・システム登録者は3名増え38名となり、強い霜情報の受信とともに霜害対策を実施する体制が確立された。</li> <li>・南部町では、4/2強い霜情報発令を防災無線で放送された。</li> <li>・炭そ病防除は、散布ムラなく薬剤散布を実施され、防除強化に向けた体制に変わっている。</li> <li>・ほとんどの生産者が、9月中旬に追加防除を徹底され、発生を抑えた。発生状況の情報が追加防除の判断材料となった。</li> </ul> <p>○新規就農者および退職就農者確保のための取組</p> <ul style="list-style-type: none"> <li>・退職就農予定者（栽培初心者）向け栽培指導会の開催支援（5回実施）の結果、新たに2名の方が参加されるようになり、参加者は10名程度に増えた。</li> <li>・講習参加者は、柿のせん定について理解しようと熱心であった。</li> </ul> |

| 普及課題名                            | 普及対象                                     | 普及指導内容                                                                                                                                                                                                                                                                                                                                                                                                                                                                                                                                                                                                                                                                                                                                                                                                                                                                                                                                                          | 成果又は結果                                                                                                                                                                                                                                                                                                                                                                                                                                                                                                                                                                                                                                                                                                                                                                                                                                                                                                                                                                                         |
|----------------------------------|------------------------------------------|-----------------------------------------------------------------------------------------------------------------------------------------------------------------------------------------------------------------------------------------------------------------------------------------------------------------------------------------------------------------------------------------------------------------------------------------------------------------------------------------------------------------------------------------------------------------------------------------------------------------------------------------------------------------------------------------------------------------------------------------------------------------------------------------------------------------------------------------------------------------------------------------------------------------------------------------------------------------|------------------------------------------------------------------------------------------------------------------------------------------------------------------------------------------------------------------------------------------------------------------------------------------------------------------------------------------------------------------------------------------------------------------------------------------------------------------------------------------------------------------------------------------------------------------------------------------------------------------------------------------------------------------------------------------------------------------------------------------------------------------------------------------------------------------------------------------------------------------------------------------------------------------------------------------------------------------------------------------------|
| <p>【畜産班】<br/>肉用牛経営の安定化に向けた支援</p> | <p>肉用牛農家54戸<br/>(うち肥育5戸)<br/>重点対象11戸</p> | <p>○重点指導農家等への生産性向上に対する支援(繁殖和牛)</p> <ul style="list-style-type: none"> <li>・管内の延べ581頭の子牛の体重をモニターし、発育不良牛の早期改善に努めた。体重は、精度向上のため胸囲から推測した。</li> <li>・体重データを「見える化」して農家に示し、発育不良牛の飼料給与、環境改善指導を行った。</li> <li>・重点農家等で、発育不良牛の血液検査、飼料給与診断を行い、関係機関と連携して対策を支援した。</li> <li>・能力の高い雌子牛保留の助言と雌牛更新に係る母牛の能力(育種価)の把握、診断を支援した。</li> </ul> <p>○規模拡大する農家及び新たに和牛繁殖経営に取り組む農家への支援</p> <ul style="list-style-type: none"> <li>・規模拡大予定農家の牛舎建築に係る補助事業、方向性検討(牛舎仕様、土地、資金等)について関係機関と連携して支援した。</li> <li>・新規就農者へ、子牛の育成技術、台帳管理や人工授精技術等の繁殖管理支援簿記指導を行った。</li> <li>・認定農業者の更新に係る5年後の経営シミュレーションの支援を行った。</li> </ul> <p>○飼料用稲及び自給飼料生産への取り組み支援</p> <ul style="list-style-type: none"> <li>・アワヨトウによる食害があった飼料作物への情報提供、対策の助言を行った。収穫した粗飼料の栄養価診断を実施、飼料給与の目安とした。</li> </ul> <p>○和牛放牧への取り組み支援</p> <ul style="list-style-type: none"> <li>・放牧地への、電気牧柵導入支援、公共放牧場の雑草対策支援を関係機関と連携して行った。</li> </ul> <p>○全共(全国和牛能力共進会)に向けた活動支援</p> <ul style="list-style-type: none"> <li>・全共出品農家を巡回して牛の状態を確認、飼養管理や調教の支援を実施した。</li> </ul> | <p>○重点指導農家等への生産性向上に対する支援(繁殖和牛)</p> <ul style="list-style-type: none"> <li>・発育不良牛では、血液検査、飼料給与診断等を活用した飼養管理技術の高位化がみられた。</li> <li>・重点農家7戸は、平均すると雌牛の発育は標準以上を示したが、去勢牛は標準以下を示した。</li> <li>・「見える化」したデータにより、牛の状況把握が容易にでき、早期の対策実施につながった。</li> <li>・飼料給与診断を活用することで牛の採食性、栄養の充足率について農家の認識が高まった。</li> </ul> <p>・H29年の管内の和子牛セリ上場は344頭(税込売上額は約3億円)。</p> <p>○規模拡大する農家及び新たに和牛繁殖経営に取り組む農家への支援</p> <ul style="list-style-type: none"> <li>・新規就農者は、飼養管理や繁殖技術の基礎を踏まえ、県事業を活用して雌牛を増頭中。</li> <li>・子牛セリ価格の変動に強い経営予測を行い、持続性のある事業計画を作成した。</li> <li>・優秀な雌牛の保留や事業の活用等により規模拡大を進める農家が増加した。</li> </ul> <p>○飼料用稲及び自給飼料生産への取り組み支援</p> <ul style="list-style-type: none"> <li>・食害があったイタリアンライグラス草地は迅速な収穫により、例年以下ではあるが粗飼料収穫ができたが、粗飼料の品質低下を考慮した飼料給与を実施した。</li> </ul> <p>○和牛放牧への取り組み支援</p> <ul style="list-style-type: none"> <li>・電気牧柵の導入は耕作放棄地対策となり、管内の公共牧場を除く放牧利用面積は48haとなった。</li> </ul> <p>○全共に向けた活動支援</p> <ul style="list-style-type: none"> <li>・全共に管内雌牛12頭が出場、全ての区で上位入賞を果たし、和牛王国復活を全国に示した。地元メディアでも紹介され、鳥取和牛の認識が高まった。</li> </ul> |

| 普及課題名                               | 普及対象                    | 普及指導内容                                                                                                                                                                                                                                                                                                                                                                                                                                                                                                                                                                                                                                                                                                                                                                                                                                                                                                                                                                                                          | 成果又は結果                                                                                                                                                                                                                                                                                                                                                                                                                                                                                                                                                                                                                                                                                                                                                                            |
|-------------------------------------|-------------------------|-----------------------------------------------------------------------------------------------------------------------------------------------------------------------------------------------------------------------------------------------------------------------------------------------------------------------------------------------------------------------------------------------------------------------------------------------------------------------------------------------------------------------------------------------------------------------------------------------------------------------------------------------------------------------------------------------------------------------------------------------------------------------------------------------------------------------------------------------------------------------------------------------------------------------------------------------------------------------------------------------------------------|-----------------------------------------------------------------------------------------------------------------------------------------------------------------------------------------------------------------------------------------------------------------------------------------------------------------------------------------------------------------------------------------------------------------------------------------------------------------------------------------------------------------------------------------------------------------------------------------------------------------------------------------------------------------------------------------------------------------------------------------------------------------------------------|
| <p>【加工流通・農業労働】<br/>白ネギ調整作業改善の推進</p> | <p>白ネギを栽培する新規就農者34名</p> | <p>○収穫作業から出荷調整作業までの作業効率化支援</p> <ul style="list-style-type: none"> <li>・優良事例の紹介準備のため、小規模な作業場事例を3戸収集した。</li> </ul> <div style="border: 1px solid black; padding: 5px; width: fit-content; margin: 5px 0;"> <p>&lt;作業能率&gt;(上記の3戸)</p> <ul style="list-style-type: none"> <li>・1人1日あたり25~40箱/日</li> <li>・人時生産高:4.2~4.4箱/h (1人1時間あたり)</li> </ul> </div> <ul style="list-style-type: none"> <li>・作業能率、方法のデータまとめ、レイアウトを資料化し、新規就農者2戸へ、整備時のたたき台となるようレイアウトを提示した。</li> <li>・2戸(A農家、B農家)に対し作業効率、作業方法の聞き取り調査、及び作業観察を行い改善案を提案した。</li> <li>・2戸(C農家、D農家)の作業場について、優良事例のレイアウト、写真を提示し、鳥取県版マニュアルを元にした助言、高さの一定化、補助照明の設置、イヤーマフの使用を提案した。</li> </ul> <p>○白ねぎ作業の労働負担軽減</p> <ul style="list-style-type: none"> <li>・白ネギ作業全般の労働負担軽減を推進するため、労働実態の明確化、専門機関との連携、検討体制の整備を実施した。</li> <li>・労働実態明確化のため、労働アンケート調査(3若手組織)と実態・改善要望の聞き取り調査(8戸)を実施し、あわせて、JA西部全体把握のため各地区生産部へのアンケート調査実施した。</li> <li>・専門機関として、鳥大医学部との連携を図るため、産官学コーディネーターへの相談、農作業体験、若手農業者の圃場視察を実施した。</li> <li>・検討体制として白ねぎ作業改善プロジェクトチームの設立に向けて、関係者(若手グループ、JA、県関係機関)へ合意形成を働きかけた。</li> </ul> | <p>○収穫作業から出荷調整作業までの作業効率化支援</p> <ul style="list-style-type: none"> <li>・新規就農者の参考となる事例を収集することが出来た。</li> <li>・ネギ収穫物置き場に日よけがなく2万luxあったため、品質確保のために寒冷紗を提案したところ実践された。(A農家)</li> <li>・皮むき作業動線を短縮し、効率化できた。(B農家)</li> <li>・優良事例を参考にレイアウトを整備し、作業動線の見直し、5S、根切りを包丁へ変更、皮むきを横方向へ変更したりなど改善した結果、作業時間が短縮した。(C農家)</li> <li>・補助照明を増加し目の負担軽減、ムダな作業の省略、イヤーマフに近似したものの使用など改善を实践され、目標量の25箱/1日を達成された。(D農家)</li> </ul> <p>○白ねぎ作業の労働負担軽減</p> <ul style="list-style-type: none"> <li>・合計236人にアンケートを実施し、その約8割が何らかの負担を感じ、そのうち腰の割合が最も多く、収穫、運搬、土寄せ(とめ)が負担として大きかった。要望として、筋力強化、作業姿勢、作業台の高さ、配置、各作業の労働時間配分の検討、また土寄せ器の改良の検討があがっている。</li> <li>・連携について、整形外科、保健学科、理学療法士からの協力を得られることが出来、30年度以降、実態調査(身体調査、腰痛実態調査、作業調査)を実施することとなった。</li> <li>・3月27日に第1回目の会議を開催し、方向性を共有した。また、定期的な検討は「ワーキンググループ」(JA、県関係機関)で進めることとした。</li> </ul> |

| 普及課題名                                 | 普及対象                                                               | 普及指導内容                                                                                                                                                                                                                                                                                                                                                                                                                                                                                                                                                                                                                                                                                                  | 成果又は結果                                                                                                                                                                                                                                                                                                                                                                                                                                                                                                                                                                                                                                                                                                                                                                                                                                                                               |
|---------------------------------------|--------------------------------------------------------------------|---------------------------------------------------------------------------------------------------------------------------------------------------------------------------------------------------------------------------------------------------------------------------------------------------------------------------------------------------------------------------------------------------------------------------------------------------------------------------------------------------------------------------------------------------------------------------------------------------------------------------------------------------------------------------------------------------------|--------------------------------------------------------------------------------------------------------------------------------------------------------------------------------------------------------------------------------------------------------------------------------------------------------------------------------------------------------------------------------------------------------------------------------------------------------------------------------------------------------------------------------------------------------------------------------------------------------------------------------------------------------------------------------------------------------------------------------------------------------------------------------------------------------------------------------------------------------------------------------------|
| <p>【総合支援班】<br/>次代を担う農業青年と女性農業者の育成</p> | <p>米子地区農村青年会議連絡協議会（27名）<br/>女性農業者組織（3組織）<br/>積極的に経営参画希望する女性農業者</p> | <p>○農業青年に対するプロジェクト活動及び組織活動への取り組み支援（個別の経営上の課題解決に取り組む活動）</p> <ul style="list-style-type: none"> <li>・青年会議会員に対して、プロジェクト活動の趣旨を説明、実施について呼びかけを行った</li> <li>・県連冬のつどいでのプロジェクト発表に向けて、発表資料作成を支援した。</li> </ul> <p>（米子地区農村青年会議連絡協議会の活動）</p> <ul style="list-style-type: none"> <li>・年間事業活動実施（視察研修、夏のつどい等）に向けた定例会での助言、調整等を行った</li> <li>・「冬のつどい」意見交換テーマを決める際は、担当普及員から若手会員に発言を促すよう意識して行動した。</li> <li>・鳥取県農村青年会議連絡協議会の活動について、会議の進め方等について助言することにより、運営支援を実施した。</li> </ul> <p>○女性農業者の活動支援（女性農業者セミナーの開催）</p> <ul style="list-style-type: none"> <li>・酪農女性勉強会（バリモー会）の定例勉強会に加え、県外視察研修及び外部講師（開業獣医師）を招いた研修会の開催支援を行った。</li> <li>・会見地区を中心とした女性果樹農家の資質向上として、朝金地区指導会等への女性参加を促し指導会、園巡回への女性も参加するように呼びかけ、梨新品種研修会で梨ジョイント栽培のメ</li> </ul> | <p>○農業青年に対するプロジェクト活動及び組織活動への取り組み支援（個別の経営上の課題解決に取り組む活動）</p> <ul style="list-style-type: none"> <li>・2名の青年会議会員（境港市K氏 伯耆町S氏）がプロジェクト活動に取り組むこととなり、K氏は、トンネルネギを前進化させ、品質の劣る分けつネギの代わりに1本ネギで出荷できないか研究した。結果は分けつネギより収量が劣ったが、株間や定植日の調整でトンネル作型を前進化させることに手応えを感じている。</li> </ul> <p>（米子地区農村青年会議連絡協議会の活動）</p> <ul style="list-style-type: none"> <li>・若手会員からの発言を促し、「雇用について」というテーマが決まり、会議に参加している実感を持ってもらうことができた。</li> <li>・「夏のつどい」は、青年会員の希望により、GAP等についての研修および先進事例の講演会、分散会等となった。GAPについての講演によりイメージをつかんでもらうことが出来た。分散会は非常に好評であり、冬のつどいでもより多く時間を取って行いたいとの声が多かった。</li> <li>・「冬のつどい」は、プロジェクト発表（境港市K氏）、意見発表（伯耆町M氏・S氏）、分散会である。</li> </ul> <p>○女性農業者の活動支援（女性農業者セミナーの開催）</p> <ul style="list-style-type: none"> <li>・バリモー会の定例勉強会では飼養管理、家畜疾病等についての知識が深まり、乳房炎ワクチン等新しい技術の取り組みがなされ、乳房炎の減少につながった。</li> <li>・先進的な県外農場（北海道）視察研修や外部講師を招いた繁殖セミナーからの知見から、牛舎環境整備や繁殖技術改善が進み、経営参画意欲向上につながった。</li> <li>・朝金地区指導会では、女性の参</li> </ul> |

| 普及課題名 | 普及対象 | 普及指導内容                                                                                                                                                                                                                                                                                                                                                                                                                                                   | 成果又は結果                                                                                                                                                                                                                                                                                                                                                                                                                                                                                                                                                                                                                                          |
|-------|------|----------------------------------------------------------------------------------------------------------------------------------------------------------------------------------------------------------------------------------------------------------------------------------------------------------------------------------------------------------------------------------------------------------------------------------------------------------|-------------------------------------------------------------------------------------------------------------------------------------------------------------------------------------------------------------------------------------------------------------------------------------------------------------------------------------------------------------------------------------------------------------------------------------------------------------------------------------------------------------------------------------------------------------------------------------------------------------------------------------------------|
|       |      | <p>リットについて紹介した。また、経営分析能力を高めるため、経営の年次比較手法を紹介した。</p> <ul style="list-style-type: none"> <li>・次年度からは野菜の女性セミナーを開催するため、女性農業者の掘り起こしと意向調査を行った。9月には第1回目野菜女子会を開催し、リストにあがった14名に声をかけ、6名が出席。まずは顔合わせをメインに昼食会として開催。藤井専技より県下の女子会の様子を紹介した。</li> </ul> <p>(女性農業者の集い実行委員会への活動支援)</p> <ul style="list-style-type: none"> <li>・「女性農業者の集い」の開催に向け、境港市、伯耆町両事務局へスケジュール等打ち合わせを行い、実行委員会を4回開催し、企画立案できるよう助言支援を行った。</li> <li>・女性農業者の集い当日は、GAP講演の講師や、グループワークの進行など、開催支援を行った。</li> </ul> | <p>加割合は年々増加し、全参加者約20名の内、女性割合は1/3程度から半数程度に増えた。また、ジョイント栽培研究会には、3名の女性が参加し、積極的に質問され、また定期的な巡回指導により、ジョイント栽培技術(接木、芽掻き、新梢誘引)が向上し、取り組まれる女性農家も1名から2名に増加した。</p> <ul style="list-style-type: none"> <li>・経営分析では、ナシ、カキの収益性の違いを品種毎で比較した結果、新品種の有利性を理解された。この事例を因伯之果樹、全国果樹経営コンクールで紹介した。</li> <li>・野菜女子会では、出席者間でそれぞれの営農状況や生活の様子など情報交換が積極的に行われ、ほ場巡回をしてみたい、次回は大人数でやりたい、など前向きな意見が出た。</li> </ul> <p>(女性農業者の集い実行委員会への活動支援)</p> <ul style="list-style-type: none"> <li>・農業に必要とされる分野の動向を捉まえて、GAPの研修会を開催することとした。実行委員はGAPについて全く知識がないとしながらも、自分たちの状況を話し合いながら、研修方法について積極的に意見を出せた。</li> <li>・女性農業者の集いでは、37名の申し込みがあり、GAPについて理解できたとか、整理整頓したい等、前向きな意見が聞かれ、経営参画に活かしている。</li> </ul> |

(4) 普及事業で、他の事業実施に対する援助指導状況

(国事業は(国)記載)

| 事業名            | 指導内容                                                                                                       | 成果又は結果                          |
|----------------|------------------------------------------------------------------------------------------------------------|---------------------------------|
| みんなでやらいや農業支援事業 | 経営発展を目指して個人やグループが作成する農家プランや、地域活性化のため町やJAが作成する地域プランについて、技術・経営上の相談に対応し、プラン作成を支援するとともに、目標達成に向けて技術等の指導・支援を行った。 | 米子市2件、日吉津村2件、計4件の農家プランが新規認定された。 |

| 事業名                                                      | 指導内容                                                                                                     | 成果又は結果                                                |
|----------------------------------------------------------|----------------------------------------------------------------------------------------------------------|-------------------------------------------------------|
| 今こそ農林水産業に女性の力を！自主参画推進事業                                  | 女性セミナー開催による資質向上を図った。                                                                                     | 2グループで、女性セミナーを開催した。                                   |
| 農作業安全・農機具盗難防止対策事業                                        | 指導会・研修会や巡回時を利用して、農作業安全を促している。<br>安全運動期間は、公用車に注意喚起シートを貼付している。                                             | 意識の改善が進んだ。                                            |
| 鳥取型低コストハウスによる施設園芸等推進事業、園芸産地活力増進事業                        | 低コストハウスを利用した作物の栽培支援と、低コストハウスの強風対策の効果確認を行い、低コストハウスの定着を進めた。                                                | 平成29年度導入実績<br>施設園芸： 0戸 0棟<br>園芸産地： 8戸11棟<br>合計： 8戸11棟 |
| 有機・特別栽培農産物等総合支援事業                                        | 有機的栽培の技術支援や、特別栽培農産物の認証に向けた生産技術や申請に係る指導・支援を行った。<br>有機栽培の鳥取県認証のため、検査員としての現地調査業務と、判定員業務を行った。                | 米子市14件、境港市 4件、南部町 6件、伯耆町 7件、計31件が特別栽培農産物に認定された。       |
| 鳥取発！アグリスタート研修支援事業、新規就農者総合支援事業、鳥取暮らし農林水産就業サポート事業（鳥取版農の雇用） | 先進農家での本格的な研修を実施するに当たり、(財)鳥取県農業農村担い手育成機構や指導農家と連携して技術指導した。<br>あわせて、就農計画作成の支援を行った。                          | 新たに、5名が就農認定を受けた。                                      |
| もうかる6次化・農工商連携事業                                          | 6次産業化を目指す生産者が作成するプランについて技術・経営上の相談に対応し、プラン作成を支援するとともに、事業開始後の経営発展支援を行った。<br>6次産業化事業計画の聞き取りと、計画書等の作成支援を行った。 | 2件プラン認定された。                                           |
| 企業等農業参入促進支援事業                                            | 全体計画の聞き取りと助言、事業計画書の作成支援を行った。                                                                             | 10月及び3月の審査会で、計画認定された(2件)。                             |
| 田んぼの汎用化による園芸産地拡大支援モデル事業                                  | 指導会等を活用して、事業の紹介や、実施確認、技術指導を行った。                                                                          | 長雨の耐水軽減に対して効果があった。                                    |
| 鳥取和牛振興総合対策事業                                             | 農業者の増頭計画作成を支援した。                                                                                         | 平成29年度、事業により導入された繁殖用雌牛：57頭。                           |
| よりん彩活動支援事業                                               | 女性業者の集い開催へ向け、実行委員会への助言や意見とりまとめ等、支援を行った。                                                                  | 女性農業者の集いが開催された。                                       |
| 農業競争力強化基盤整備事業(国)                                         | 事業実施後の30年作へ向け、白ねぎ栽培の指導を行った。                                                                              | 平成29年度、1地区で事業実施。                                      |



## (5) 農業改良普及所が指導及び設置している展示圃（農業改良普及活動促進事業）の設置状況調べ

(平成30年3月31日現在)

| 事業名        | 展示目的                          | 展示内容                                                                                                                                        | 実施場所       | 実施者名 | 事業費     | 事業量実績 | 展示期間                             | 指導した期間                         | 支払額     | 支払年月日       |
|------------|-------------------------------|---------------------------------------------------------------------------------------------------------------------------------------------|------------|------|---------|-------|----------------------------------|--------------------------------|---------|-------------|
| 農業改良普及指導活費 | 【酒米】<br>山田錦の品質向上(穂肥減肥による登熟向上) | 伯耆町で栽培されている山田錦は、低温年になると登熟が遅れ、青米等の未熟が多く発生し問題となることがある。また、心白の発生も少ない傾向にある。穂肥を減らすことで、1穂初数を減らして、低温年の登熟の向上を図った。あわせて、心白の発生も促し、山田錦の品質向上を図ることとした。     | 伯耆町<br>大原  | 個人   | 10,000円 | 16.2a | H29<br>5/23<br>~<br>H29<br>11/30 | H29<br>5/8<br>~<br>H30<br>2/28 | 10,000円 | H30<br>3/16 |
|            | 【ニンジン】<br>ニンジンの品種比較試験(夏播き)    | 県西部の夏播きニンジンにおいて慣行品種である「ベーター312」は、生理障害の発生や、種苗会社からの種子供給が不安定であるために産地として十分な種子量を確保できないことなどが問題となっている。そこで、高収量で秀品率の良い「ベーター312」に代わる有望な品種についての選定を行った。 | 米子市<br>彦名町 | 個人   | 10,000円 | 1.2a  | H29<br>8/14<br>~<br>H29<br>12/20 | H29<br>8/10<br>~<br>H30<br>3/9 | 10,000円 | H30<br>3/20 |
|            | 【ハクサイ】<br>ハクサイの高畝栽培による収量性の向上  | 伯耆町の水田地域のハクサイは、集中豪雨の耐水で欠株、根傷み等の生じることが多々あるため、高畝形成機を利用し、高畝栽培をすることで慣行の栽培方法と収量性等の比較を実施した。                                                       | 伯耆町<br>久古  | 個人   | 10,000円 | 10a   | H29<br>9/1<br>~<br>H30<br>2/28   | H29<br>8/22<br>~<br>H30<br>3/5 | 10,000円 | H30<br>3/20 |

| 事業名         | 展示目的                          | 展示内容                                                                                                                                                                                       | 実施場所  | 実施者名 | 事業費     | 事業量実績 | 展示期間                             | 指導した期間                          | 支払額     | 支払年月日       |
|-------------|-------------------------------|--------------------------------------------------------------------------------------------------------------------------------------------------------------------------------------------|-------|------|---------|-------|----------------------------------|---------------------------------|---------|-------------|
| 農業改良普及指導活動費 | 【ブロッコリー】<br>圃場排水性向上による減収対策の確立 | 水田転換圃場において栽培される年内どり秋冬ブロッコリーでは、圃場の排水不良による生育不良や病害多発が大きな問題となっている。その対策としてこれまでサブソイラ施工などの排水対策が実施されてきたが、圃場によっては十分な効果を得られていない事例が多く見られていた。そこで、施工前に圃場の特性を調査し、圃場条件に応じた排水対策施工による排水性向上および品質向上効果を検討した。   | 米子市蚊屋 | 個人   | 10,000円 | 10a   | H29<br>7/10<br>～<br>H30<br>2/28  | H29<br>4/20<br>～<br>H30<br>2/28 | 10,000円 | H30<br>5/10 |
|             | 【花壇苗】<br>花壇苗の労働調査             | 鳥取県内の花壇苗生産は、防草シートを敷き詰めた圃場にカゴトレイを並べ、その上にビニールポットを置く方法(べた置き栽培)が多い。対して、ベンチ栽培にすることで風通が良くなり、花壇苗の品質向上と作業姿勢の改善を図ることができる。そこで、大山町中山地区の花壇苗生産者の労働調査を行い、ベンチ栽培の利点と問題点の確認を行った。併せて、他の生産者に紹介し、ベンチ栽培の導入に資した。 | 大山町八重 | 個人   | 10,000円 | 30a   | H29<br>8/20<br>～<br>H29<br>12/20 | H29<br>7/20<br>～<br>H30<br>3/1  | 10,000円 | H29<br>3/30 |

| 事業名         | 展示目的                                             | 展示内容                                                                                                                                                                                     | 実施場所      | 実施者名 | 事業費     | 事業量実績 | 展示期間                             | 指導した期間                           | 支払額     | 支払年月日        |
|-------------|--------------------------------------------------|------------------------------------------------------------------------------------------------------------------------------------------------------------------------------------------|-----------|------|---------|-------|----------------------------------|----------------------------------|---------|--------------|
| 農業改良普及指導活動費 | 【ストック】<br>ストック(アイアン系)の<br>コート種子利用による八重<br>鑑別率の向上 | 鳥取西部農協ストック部会では、シードテープに種子を封入し直播きしている。しかし、主力のアイアン系品種は、品質的に市場価値は高いが、八重鑑別率(以下、鑑別率)の低い生産者がある。出荷量を確保するため、八重率向上を目的に特殊コート加工したコート種子「鑑別名人」を利用することによって鑑別率の向上を図った。                                   | 伯耆町<br>大滝 | 個人   | 10,000円 | 3a    | H29<br>7/26<br>~<br>H29<br>11/10 | H29<br>7/25<br>~<br>H29<br>11/15 | 10,000円 | H29<br>11/27 |
|             | 【果樹：梨】<br>「新甘泉」等<br>の安定生産に<br>向けた着果率<br>確保対策     | 「新甘泉」は着果過多や側枝年数が3年以上になると花芽の着生が少なくなる傾向がある。そこで、花芽の少ない園では、着果数を確保するために通常は1果そうに1果を着果させるところを2果着果させて着果数を確保することとした。この方法が果実と葉芽の着生に及ぼす影響を、「新甘泉」と花芽の維持の困難な「夏さやか」について調査し、今後2果掛けをどのように栽培に取り入れるのか検討した。 | 米子市<br>別所 | 個人   | 10,000円 | 15a   | H29<br>8/1<br>~<br>H29<br>12/30  | H29<br>8/1<br>~<br>H30<br>1/30   | 10,000円 | H30<br>3/5   |

| 事業名         | 展示目的                                  | 展示内容                                                                                                                       | 実施場所  | 実施者名 | 事業費     | 事業量実績 | 展示期間                             | 指導した期間                           | 支払額     | 支払年月日       |
|-------------|---------------------------------------|----------------------------------------------------------------------------------------------------------------------------|-------|------|---------|-------|----------------------------------|----------------------------------|---------|-------------|
| 農業改良普及指導活動費 | 【果樹：柿】<br>「輝太郎」における各種笠かけ栽培が果実品質に与える影響 | 「輝太郎」は高単価であり、近年導入の進んでいる品種であるが、果面に傷が生じやすく、その傷による汚れは秀率低下の要因の一つとなっている。果面汚れ低減を目的とし、「笠かけ栽培」を実施し、使用する笠の種類が「輝太郎」の果実品質に及ぼす影響を調査した。 | 米子市別所 | 個人   | 10,000円 | 8a    | H29<br>8/21<br>～<br>H29<br>10/10 | H29<br>8/21<br>～<br>H29<br>11/20 | 10,000円 | H29<br>12/1 |
|             |                                       |                                                                                                                            |       |      |         |       |                                  |                                  |         |             |

## **西部農業改良普及所大山支所**



2.1 事業別予算執行状況調べ

| 目 名                     | 農業総務費                                                                                                                                             | (平成30年4月30日現在) |
|-------------------------|---------------------------------------------------------------------------------------------------------------------------------------------------|----------------|
| 事業名                     | 事業の概要(目的、実績等)                                                                                                                                     |                |
| 新規就農総合支援事業              | <p>新規就農者、就農希望者に対し、就農支援制度の情報提供、研修計画、経営計画の作成を支援した。基礎的な農業技術、経営管理技術について指導した。</p> <p>就農・くらしアドバイザー設置事業については、4名の新規就農者に対してアドバイザーを設置し、新規就農者の早期定着を支援した。</p> |                |
| 今こそ農林水産業に女性の力を！自主参画推進事業 | <p>農林水産業へ従事する女性の経営参画を進めるため、大山地区農業女子会を開催し、現地視察と事例発表及び意見交換会を開催し、14名が出席した。</p>                                                                       |                |

| 目 名          | 農業改良普及費                                                                                                                                                                                                                                                                                                                                                                                                                                                                                                                                                                                                           | (平成30年4月30日現在) |
|--------------|-------------------------------------------------------------------------------------------------------------------------------------------------------------------------------------------------------------------------------------------------------------------------------------------------------------------------------------------------------------------------------------------------------------------------------------------------------------------------------------------------------------------------------------------------------------------------------------------------------------------|----------------|
| 事業名          | 事業の概要(目的、実績等)                                                                                                                                                                                                                                                                                                                                                                                                                                                                                                                                                                                                     |                |
| 農業改良普及所管理運営費 | <p>現地指導に用いる公用車の使用料、燃料費等の維持管理費、土壌診断のための消耗品その他、普及所庁舎の光熱費等にかかる費用。</p>                                                                                                                                                                                                                                                                                                                                                                                                                                                                                                                                                |                |
| 農業改良普及指導活動費  | <p>地域の農業者に対する栽培技術の指導助言、簿記記帳などの経営指導や新品種の適応性調査や新技術の情報提供などの普及指導活動を展開してきた。</p> <p>新品種の特性解明や新技術の普及を図るため、実証展示ほを9課題10ヶ所設置し、農業者への普及を図った。活動の成果は、現地講習会等でPRを行なった。</p> <p>〔実証展示圃課題名〕</p> <p>「堆肥施用及び緑肥栽培による輪作体系が白ネギの収量に与える影響」</p> <p>「白ネギにおけるスプリンクラー散水の実証」</p> <p>「ブロッコリーにおけるスプリンクラー散水実証」</p> <p>「イタリアンライグラスの耐雪性品種栽培実証試験」</p> <p>「ナシ「秋甘泉」の着果番果と固着剤の散布による裂皮発生への影響の検証」</p> <p>「カキ「輝太郎」の着色促進技術の実証」</p> <p>「ナシ「新甘泉」の糖度向上技術の実証」</p> <p>「メロンの急性萎凋症対策の実証」2剤・2カ所</p> <p>「イタリアンライグラスの耐雪性品種栽培実証試験」</p> <p>また、「普及指導活動に係る地域との意見交換会」を開催し、農業者や関係機関から普及活動に対する評価や意見・要望を取りまとめ、次年度の普及活動計画に反映させた。</p> <p>その他、普及指導活動の協力者でもある指導農業士(9名)の活動を支援した。</p> |                |
| 普及職員研修費      | <p>普及職員の指導力向上のため、県が実施する研修や農林水産省が主催する各種研修を受講した。</p> <p>主なものは、普及指導員実務能力習得研修(国)、新規採用普及職員研修(国)などや、職員が資質向上のために圃場を借りて自主的に企画して調査・研究を行うエキスパート養成研修を2名が実施した。</p> <p>その他、採用1年目の職員が、農業者等を支援するため必要な基礎技術、特技部門の技術習得を図り、早期に活動できるよう基本的知識・技術を習得するための研修を受講した。</p>                                                                                                                                                                                                                                                                                                                                                                    |                |

| 目 名      | 農作物対策費                                  | (平成30年4月30日現在) |
|----------|-----------------------------------------|----------------|
| 事業名      | 事業の概要(目的、実績等)                           |                |
| 生産振興推進事業 | 花きの生産振興と環境美化のため、庁舎玄関周辺にミニフラワーガーデンを設置した。 |                |

| 目 名             | 中小企業振興費                                         | (平成30年4月30日現在) |
|-----------------|-------------------------------------------------|----------------|
| 事業名             | 事業の概要(目的、実績等)                                   |                |
| 地域資源活用農商工連携促進事業 | 6次産業化に取り組む農業者のスキルアップを目的に接客術セミナーを開催し、44名の参加があった。 |                |

## 2.2 農業改良普及事業

### (1) 普及事業の実態

#### ア 基本方針

管内(大山町)の農業は、広大な大山山麓を基盤として営まれており、標高0mから約700mまでの標高差と恵まれた環境条件を活用し、水稲、ブロッコリー、白ネギ、芝、種苗類、ナシ、リンゴ、牛乳(酪農)、肉用牛、肉用豚、肉用鶏、採卵鶏などの農畜産物が生産されている。また、ブルーベリーなどの観光農園も多く見られるなど、多様な農業が展開される県下有数の農業地帯である。

特に、特産産物としてすでに産地形成されているブロッコリー、白ネギ等の野菜やナシ、リンゴ等の果樹、酪農などの経営とともに新たな品目の模索導入も積極的に行われ、近年では、地大豆、エキナセアおよびカキなどの産地作りも行われており、既存特産物の維持発展と新たな産地化の2つの柱を踏まえた普及活動が求められている。

また、管内の担い手の状況については、鳥取県内の他地域と同様、農業就業人口は50歳以上がほとんどで(91%)、70歳以上が約半数を占めるなど、農業就業者の高齢化が進んでいる(2015センサス)。さらに、消費者ニーズの多様化、農畜産物の輸入増大、消費の低迷、農業資材や飼料価格の高止まり、気象災害の多発、高齢化による農業従事者の減少など農業経営環境は厳しさを増している。

しかしながら大山町では、担い手の減少傾向にある中でも、29歳以下の農業就業人口は県内市町村の中で2番目に多い。また、発展的な農業経営を目指す農業者も多く、経営改善計画の認定を受けた農業者は、平成30年1月の時点では167名と県下でもトップクラスであり、規模拡大や新規品目の導入などの発展的な経営プランを作り所得向上を目指す農業者も多い。

また、新規就農者数も近年増加傾向にあり、平成20年までは2名程度であった新規就農者が平成21年以降は増加に転じ、21年度から29年度の期間については、年間約5名程度の新規就農者が農業を開始している。品目ではブロッコリー経営を柱にした経営開始が大半であるが、白ネギでの経営開始もある。野菜以外において、ナシなどの果樹、酪農などの畜産では新規就農が進まない状況である。

一方、大山町では農産物の高付加価値化や作物販売・流通の多様化を支援するため、平成24年度から大山町農商工連携等サポートセンターが設置され、町農林水産課、観光商工課、商工会、普及所、(一財)大山恵みの里公社を構成員として、農業者等の農商工連携や6次産業化への取り組みを支援する体制作りが行われ、個別に農業者等の事業者支援を始めた。今後事業者の所得向上を図るため、関係機関と連携しながら事業者への支援を行う必要がある。

さらに、大山町は、安心安全な農産物作りを特徴とした産地作りを基本とした農業振興を展開していることから、エコファーマーの認定の促進や堆肥を活用した農産物生産のための畜産と耕種との連携強化を進めていく方針でいる。

以上の現状認識を踏まえ、普及員が農業者に直接現場で接し技術や経営に関する実地の支援を行うことにより、農業経営や農村生活の改善に自主的に取り組む農業者を育成・支援する。

そのため、農業者と将来展望の共有や課題の明確化を図りながら、農業者個々の農業経営の技術革新、豊かでゆとりのある農家生活の実現、活力ある産地の形成、環境保全や食の安全・安心の確保等を目標として普及指導活動を展開する。



イ 活動体制

- (ア) 作物、野菜・花き、果樹、畜産および加工流通・農業労働の5つの専門班と新規就農者支援及び6次産業化支援を中心に活動する総合支援班を編成し、相互に連携しながら現地の課題解決を図る。
- (イ) 各専門班には班長及び特技普及員を配置し、班長の総括のもとに専門分野に関する課題解決を行う。
- (ウ) 花きの基幹的な品目（ストック、花壇苗）の課題解決については、西部農業改良普及所（本所）に配置された花き広域担当普及員が行う。
- (エ) 総合支援班は、西部農業改良普及所の班長と大山普及支所の副班長、新規就農者支援担当主査及び6次産業化支援担当主査を置き、相互に連携して活動を進める。総合支援班の普及対象は、①新規就農者、②6次産業化取り組む農業者、③認定農業者に対する経営発展支援と女性農業者の経営参画に向けた支援であり、重点支援農家に対して総合支援班内で連携して個別支援を展開する。
- (オ) 普及活動の成果を効率的・効果的にあげるため、重点対象を設定する。ここで得られた成果は、講習会、研修会、広報等を通じて地域の意欲ある農業者等に迅速に伝達する。

《体制図》

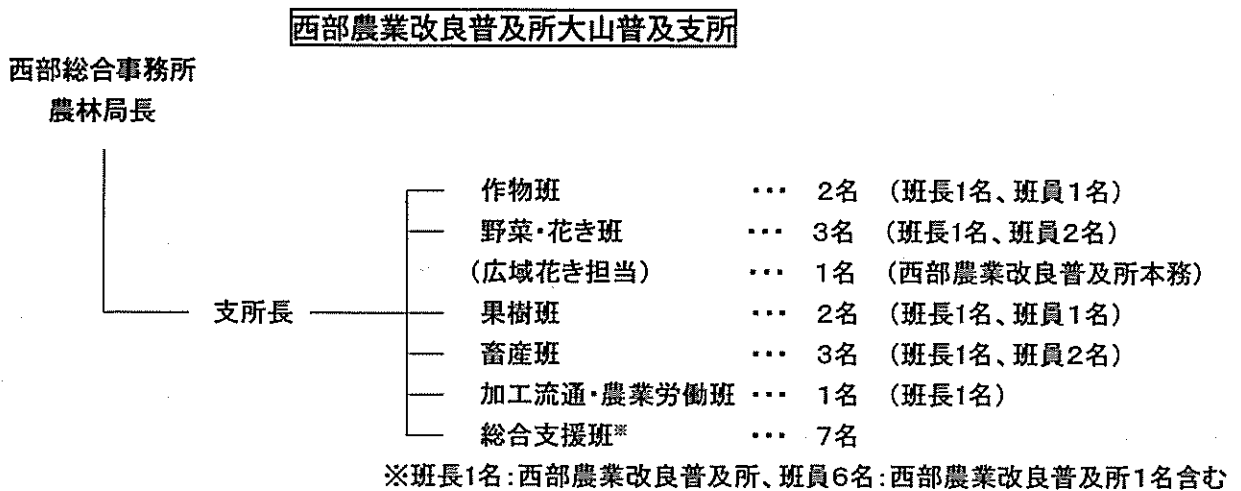

(2) 農業改良普及所の担当地区

| 大山町   | 担 当 地 区 の 状 況 |         |           |           |         |            |          |          |        |         |
|-------|---------------|---------|-----------|-----------|---------|------------|----------|----------|--------|---------|
|       | 田<br>ha       | 畑<br>ha | 樹園地<br>ha | 牧草地<br>ha | 計<br>ha | 販売農家数<br>戸 | 乳用牛<br>頭 | 肉用牛<br>頭 | 豚<br>頭 | 鶏<br>羽  |
| 2015年 | 1,680         | 1,332   | 121       | —         | 3,134   | 1,685      | 2,626    | 765      | 45,582 | x       |
| 2010年 | 1,722         | 1,303   | 157       | 410       | 3,592   | 1,834      | 2,469    | 1,236    | 31,270 | x       |
| 2005年 | 1,974         | 1,300   | 207       | 341       | 4,120   | 2,243      | 3,170    | 2,170    | 38,800 | 906,000 |

※2005、2010、2015年農林業センサスより xは個人等の秘密保護のため統計数値を公表しないもの  
2010年は全項目が、販売農家のみ

(3) 普及活動の重点事項と指導活動状況

| 普及課題名              | 普及対象                            | 普及指導内容                                                                                                                                                                                                                                                                                                                                                                                                                                                                                                                                                                                                                                                          | 成果又は結果                                                                                                                                                                                                                                                                                                                                                                                                                                                                                                                                                     |
|--------------------|---------------------------------|-----------------------------------------------------------------------------------------------------------------------------------------------------------------------------------------------------------------------------------------------------------------------------------------------------------------------------------------------------------------------------------------------------------------------------------------------------------------------------------------------------------------------------------------------------------------------------------------------------------------------------------------------------------------|------------------------------------------------------------------------------------------------------------------------------------------------------------------------------------------------------------------------------------------------------------------------------------------------------------------------------------------------------------------------------------------------------------------------------------------------------------------------------------------------------------------------------------------------------------|
| <p>集落営農組織の発展支援</p> | <p>【重点対象】<br/>農事組合法人4法人、2集落</p> | <p>【A法人】<br/>(1) 集落営農法人の運営支援<br/>・米の直販強化へ向けた食味値向上への助言(土壌改良剤施用、根の活力維持のための間断かん水、適正な中干し等の水管理、適期追肥、適期収穫等)を行った。また、食味値、収量品質の実績検討を行い助言を行った。<br/>・5月に法人から、「集積した農地での来年度からの営農(水稲、白ネギ)に当たり必要な機械導入や畦畔補修等の整備等について相談したい。」との依頼があったことから、普及所は町の各事業担当者、県地域整備課との日程調整を行い、打合会を開催した(6月8日)。<br/>・来年度(H30)の農地集積目標23haを目指し、農地中間管理事業を活用した集積の取り組みの進捗状況について聞取、確認を行い、営農計画等への助言を行った(月1回程度)。</p> <p>【B集落】<br/>(1) 集落営農組織の運営支援<br/>・畦畔被覆植物の生育、被覆状況(2~3年目)を確認しながら、集落との検討を行っている。<br/>被覆植物植栽試験:センピードグラス(畦畔除草剤、畦畔雑草焼却、種子吹き付け、効果確認打合せ)<br/>・担い手の基幹作業のサポート(担い手の営農上の問題についての保全会と担い手との話し合い(前年9月)の結果浮上した防除用乗用管理機(ブーム)の導入)について支援(集落ビジョン、機械利用計画、機械選定理由、規模決定根拠等申請書の作成への助言)を行った。また、導入機械の計画に沿った利用への助言を行った。</p> | <p>・特に重点的に支援を行っている若手後継者2名の各技術の重要性などに対する理解度は高く、実践へ繋がっている。県産米きぬむすめコンテスト食味値は81(目標:80以上)であったが、後継者は来年度のさらなる向上に意欲的である。<br/>・法人は、次年度からの水稲約20ha+白ネギ1haの経営に必要なトラクター、田植機、ハロー、根葉切り機、コンプレッサー、結束機を補助事業を活用して導入する意向である。<br/>・集積農地の地権者との話し合いや必要な書類の準備は順調に進み計画通り10月の農業委員会で審議された。11月に農用地利用配分計画認可の公告縦覧がされ、25.3haの農地が法人に集積された。<br/>・これまで吹き付けされたセンピードは順調に被覆が広がっており、年間草刈り回数は6回→2回へ減少できており、さらに被覆が進めば年1回の可能性も見込めることから、集落では今後の草刈り作業の省力化に期待している。<br/>・水稲大豆の効率的効果的な液剤防除を行うため、県の集落営農体制強化支援事業を活用し乗用管理機(ブーム)が9月に導入された。水稲の後除草剤の散布には導入が間に合わなかったが、9月上旬の大豆の病害虫防除に活用され、適期の効率的な液剤防除が実施できた。</p> |

| 普及課題名 | 普及対象 | 普及指導内容                                                 | 成果又は結果                                                                                                                   |
|-------|------|--------------------------------------------------------|--------------------------------------------------------------------------------------------------------------------------|
|       |      | <p>・機械格納庫導入に係る相談があったことから、町担当者と連携し、活用事業について打合せを行った。</p> | <p>・これまでに事業導入した機械の格納場所が無く、集落内農家の好意により保管依頼しているのが実状で、組織所有の格納庫を作りたい意向だが、単県補助事業では格納庫単独での導入は難しく今後さらに活用事業について検討していくこととなった。</p> |

| 普及課題名                      | 普及対象                                                               | 普及指導内容                                                                                                                                                                                                                                                                                                                                                                                                                                                                                                                                                                                               | 成果又は結果                                                                                                                                                                                                                                                                                                                                              |
|----------------------------|--------------------------------------------------------------------|------------------------------------------------------------------------------------------------------------------------------------------------------------------------------------------------------------------------------------------------------------------------------------------------------------------------------------------------------------------------------------------------------------------------------------------------------------------------------------------------------------------------------------------------------------------------------------------------------|-----------------------------------------------------------------------------------------------------------------------------------------------------------------------------------------------------------------------------------------------------------------------------------------------------------------------------------------------------|
| <p>大山町白ネギ生産性向上のための技術支援</p> | <p>白ネギ生産者<br/>88名 (34.6ha)<br/>重点対象者<br/>：水田地区モデル農家2戸及び新規栽培者7戸</p> | <p>1 水田での夏どり、夏越し栽培技術向上の支援</p> <p>(1) 排水対策による湿害回避<br/>・講習会等で水田圃場での額縁明渠施工の徹底を促した。明渠の施工状況を確認し耕盤破碎と弾丸暗渠による排水性改善効果を説明し施工を呼びかけた。</p> <p>(2) 肥培管理の技術支援<br/>・夏期の腐れを減らすため適正な施肥時期・量の助言を行った。</p> <p>(3) 病害虫防除の技術支援<br/>・講習会で軟腐病、ネギアザミウマなど重要病害虫の生態、薬剤選定について説明し、防除の徹底を呼びかけた。</p> <p>(4) 除草技術向上の支援<br/>・管理の基本の周知やバスアミド微粒剤の情報を提供した。</p> <p>(5) 夏どり適応性品種の導入支援<br/>・「森の奏で」の生育状況の巡回確認と収量品質調査を行った。</p> <p>(6) 輪作体系による夏どり、夏越しの生産性向上<br/>・緑肥を組合わせた実証ほを設置。講習会で緑肥を紹介し輪作実施を呼びかけた。</p> <p>2 新規栽培者への技術向上支援</p> <p>(1) 新たに農業を始める新規就農者及び他品目から新たに白ネギ栽培を始める新規参入者への支援<br/>・JA生産部と連携して講習会を開催し、基本的技術の習得を支援した。また栽培管理等について個別指導を行った。</p> | <p>・水田ほ場全て明渠排水が行われていたが、一部で接続が不十分であった。パイプロソイラーの施工で透水性が大幅に改善した。</p> <p>・窒素量を減らすことで病気を減らす意識が高まった。</p> <p>・予防意識が高まった。薬剤のローテーション散布で防除効果が高まった生産者もある。</p> <p>・効果的な除草管理ができるようになったが一部不十分な生産者がある。</p> <p>・「森の奏で」は草丈が低く、葉枚数、首のしまりが優れ採用された。</p> <p>・農家は堆肥利用と緑肥栽培が白ネギ栽培に与える影響について関心が高まった。</p> <p>・病害虫防除、最終土寄せ、施肥、作付体系、台風対策を考慮した夏越し後の肥培管理等の実践的な技術について理解が深まった。</p> |

| 普及課題名                     | 普及対象                   | 普及指導内容                                                                                                                                                                                                                                                                                                                                                                                                                                                                                                                                                                                                                                                                                               | 成果又は結果                                                                                                                                                                                                                                                                                                                                                                                                                                                                                                                                         |
|---------------------------|------------------------|------------------------------------------------------------------------------------------------------------------------------------------------------------------------------------------------------------------------------------------------------------------------------------------------------------------------------------------------------------------------------------------------------------------------------------------------------------------------------------------------------------------------------------------------------------------------------------------------------------------------------------------------------------------------------------------------------|------------------------------------------------------------------------------------------------------------------------------------------------------------------------------------------------------------------------------------------------------------------------------------------------------------------------------------------------------------------------------------------------------------------------------------------------------------------------------------------------------------------------------------------------|
| <p>大山町果樹産地の担い手育成と経営発展</p> | <p>大山果実部梨生産者（116名）</p> | <p>○担い手の確保・育成</p> <ul style="list-style-type: none"> <li>・栽培初心者を対象とした栽培基礎研修会「わかばとおやじの梨作り学校」を果実部と連携して開催し、技術と意識の向上を図った。アンケートによって研修の理解度を把握しながら、摘果・袋かけ、視察研修、土壌改良・枝抜き、整枝せん定（4回）を座学と実習で行った（研修は2年コースでH29は1年目）。</li> </ul> <p>○次世代につながる果樹園の掘り起こしと果実部を中心とした継承の取り組み支援</p> <ul style="list-style-type: none"> <li>・果樹園継承に係る意向調査（全戸対象）の内容を検討し、調査を実施し、調査結果をまとめ、役員会で報告した。</li> <li>・貸してもいい意向の園について条件等の聞き取りと園地確認を行った。</li> <li>・借りたい意向の生産者に聞き取りを行った。</li> <li>・生産者大会で結果を報告し、果実部としての対応検討を提案した。</li> </ul> <p>○梨新品種導入による経営改善を志向する農家の取り組み支援</p> <ul style="list-style-type: none"> <li>・新規栽培者や初心者を中心に個別巡回の中で栽培や品種構成等の課題を聞き取りし、改善方策の検討を支援した。</li> <li>・A園→秋栄の一部を高接ぎで新甘泉に転換することを提案</li> <li>・B園→古木の二十世紀の改植を提案</li> </ul> | <ul style="list-style-type: none"> <li>・会員は4名（男1名、女3名）であるが、参加状況は良好であり、栽培技術等の研修内容の理解が進んだ。</li> <li>（参加者の声）</li> <li>「番果の意味がわかった」</li> <li>「せん定を勉強したい」</li> <li>「夏枝管理が重要と思った」</li> <li>・3名が実家でせん定を実践した。</li> <li>・貸してもいい園が193a（10戸）、借りたい生産者が2戸あることがわかった。</li> <li>・再度の確認で貸してもいい園が5戸であった。ただし、二十世紀の園地が中心で、果樹棚が古く修繕が必要な園が多く、伐根、棚撤去が条件の園もあった。</li> <li>・果実部としては、バックデータとして情報把握し、必要に応じて活用したい意向である。</li> <li>・品種構成の見直しや老木化による低収量を問題とし、改善しようとする生産者が2名あった。</li> <li>・A園→3a高接ぎ更新し（10月）、さらに苗木20本を購入し植栽。</li> <li>・B園→古木5aを伐採、段階的に新品種への改植を検討している。</li> </ul> |

| 普及課題名           | 普及対象    | 普及指導内容                                                                                                                                                                                                                                                                                                                                                                                                                                                                                                                                                                                                                      | 成果又は結果                                                                                                                                                                                                                                                                                                                                                                                                                   |
|-----------------|---------|-----------------------------------------------------------------------------------------------------------------------------------------------------------------------------------------------------------------------------------------------------------------------------------------------------------------------------------------------------------------------------------------------------------------------------------------------------------------------------------------------------------------------------------------------------------------------------------------------------------------------------|--------------------------------------------------------------------------------------------------------------------------------------------------------------------------------------------------------------------------------------------------------------------------------------------------------------------------------------------------------------------------------------------------------------------------|
| 酪農技術向上と新たな担い手支援 | 酪農家 35戸 | <p>1 飼養管理技術の向上支援</p> <ul style="list-style-type: none"> <li>・ HACCPに基づく従業員研修を毎月開催し、乳房炎対策ワチの接種効果確認、廃用理由の分析、白バラ認証の指摘事項等について検証し、繁殖生理、3Sについて勉強会を開催した。</li> <li>・ 飼料給与改善として、TMRおよび分離給与体系の給与量と内容について検討し、助言を行った。</li> </ul> <p>2 粗飼料の収量・品質向上支援</p> <ul style="list-style-type: none"> <li>・ 飼料作物の耐雪性品種の現地確認のため実証ほを設置し効果について検証した。</li> <li>・ 6月末に特に香取地区でアワヨトウが大発生したため、発生について注意喚起や防除について助言と支援を行った。</li> </ul> <p>3 HACCP取り組み農家への支援</p> <ul style="list-style-type: none"> <li>・ 従業員研修会等の開催支援により、農場環境の整備・向上に対する支援を行った。</li> </ul> <p>4 担い手育成支援</p> <ul style="list-style-type: none"> <li>・ 経営継承に向けた検討会を開催し、今後の予定について検討した。</li> </ul> | <ul style="list-style-type: none"> <li>・ 乳房炎対策ワチの接種、堆肥舎の機械修繕による良質な戻し堆肥の生産により、乳房炎による廃用頭数は減少し、体細胞数についても改善が見られている。</li> <li>・ 適正給与に向けた改善がなされており、昨年度と比較して乳量の向上や体細胞数の減少が見られ、技術改善が図られている。</li> <li>・ 降雪量が少なかったため耐雪性については検討できなかった</li> <li>・ アワヨトウの発生が合計で154haで確認されたが、薬剤散布、すき込み等の早期防除の実施によりほぼ例年どおりに自給飼料の確保ができた。</li> <li>・ 従業員研修により衛生管理や飼養技術の改善意識が高まってきている。</li> <li>・ 経営継承について検討を開始した農家が2戸あり、うち1戸が平成30年1月に経営継承を行った。</li> </ul> |

| 普及課題名                               | 普及対象                                   | 普及指導内容                                                                                                                                                                                                                                                                                                                                                                                                                                                                                                                                                                                                                                                                                                                                                                                                                                                                                    | 成果又は結果                                                                                                                                                                                                                                                                                                                                                                                                                                                                                                                                  |
|-------------------------------------|----------------------------------------|-------------------------------------------------------------------------------------------------------------------------------------------------------------------------------------------------------------------------------------------------------------------------------------------------------------------------------------------------------------------------------------------------------------------------------------------------------------------------------------------------------------------------------------------------------------------------------------------------------------------------------------------------------------------------------------------------------------------------------------------------------------------------------------------------------------------------------------------------------------------------------------------|-----------------------------------------------------------------------------------------------------------------------------------------------------------------------------------------------------------------------------------------------------------------------------------------------------------------------------------------------------------------------------------------------------------------------------------------------------------------------------------------------------------------------------------------|
| <p>6次産業化・農商工連携実施農業者等の活動及び経営発展支援</p> | <p>6次産業化・農商工連携実施農業者等 16<br/>重点対象 4</p> | <p>1 6次産業化・農商工連携実施農家の育成支援</p> <p>(1) 大山町農商工連携等サポートセンターでの取組支援</p> <ul style="list-style-type: none"> <li>・サポートセンターが窓口となり、農業者等の相談対応を行った。</li> <li>・町内取組者や商品を紹介する「大山町おいしいもん2」の完成お披露目会を開催した。</li> </ul> <p>(2) 重点支援対象への個別指導</p> <p>ア A社</p> <ul style="list-style-type: none"> <li>・エキナセア栽培者に対して、管理の助言やモグラ対策等を支援した。</li> <li>・収穫から搬入、積込みの省力化を支援した。</li> </ul> <p>イ B園</p> <ul style="list-style-type: none"> <li>・販売実績の取りまとめについてパソコンを利用した集計法を提案した。</li> <li>・商談会参加や日本茶講座開催を支援した。</li> </ul> <p>ウ C農園</p> <ul style="list-style-type: none"> <li>・ブルーベリーつみ取り園の販売高の向上を支援した。</li> <li>・既存商品の商品力のアップ、販路開拓などの支援を行った。</li> </ul> <p>エ D農園</p> <ul style="list-style-type: none"> <li>・保存試験やテスト販売の実施と商品化に向けての支援を行った。</li> </ul> <p>2 スキルアップ及び販路開拓支援</p> <ul style="list-style-type: none"> <li>・2回のセミナー（接客方法、食品表示）とHACCPについて視察研修を開催した。</li> <li>・生産者組織を中心に実行委員会を組織し、「夏の味力まつり」の企画、開催を支援した。</li> </ul> | <ul style="list-style-type: none"> <li>・1戸の農家が6次化に向けて検討を開始した。</li> <li>・大山参道店舗にて大山町の特産品の販売が開始された。</li> <li>・生産拡大などにより目標出荷量(乾燥葉5t)を達成できた。</li> <li>・作業を改善することで、労力軽減、時間短縮が図られた。</li> <li>・商品ごと、店舗ごとの集計ができ、実績を数値でとらえることができた。</li> <li>・JAL国内線ラウンジでの活用がなされた。また、お茶講座により地元での消費拡大につながっている。</li> <li>・体験新メニューの開発やインバウンド対策に取り組んだが、販売高は前年並みであった。</li> <li>・冷凍ブルーベリー製造において、衛生的な処理が行えるようになった。</li> <li>・賞味期限が設定できた。また、委託加工先も決定し、本格的に製造を開始した。</li> <li>・延べ100名が受講され、それぞれの活動に生かされた。</li> <li>・米子市百貨店でのPR催事「第3回夏の味力まつり」が開催され、過去最高の売り上げとなった。</li> </ul> |

| 普及課題名                            | 普及対象                                | 普及指導内容                                                                                                                                                                                                                                                                                                                                                                                                                                                                                                                                                                                                                                                                      | 成果又は結果                                                                                                                                                                                                                                                                     |
|----------------------------------|-------------------------------------|-----------------------------------------------------------------------------------------------------------------------------------------------------------------------------------------------------------------------------------------------------------------------------------------------------------------------------------------------------------------------------------------------------------------------------------------------------------------------------------------------------------------------------------------------------------------------------------------------------------------------------------------------------------------------------|----------------------------------------------------------------------------------------------------------------------------------------------------------------------------------------------------------------------------------------------------------------------------|
| <p>大山山麓の畑作営農における散水を利用した営農の推進</p> | <p>畑灌整備地域営農団地生産者</p> <p>重点対象 2戸</p> | <p>1 散水効果のPRと導入推進及び散水の呼びかけ</p> <p>(1) 散水効果のPRと導入推進</p> <ul style="list-style-type: none"> <li>・チラシにより散水効果をPRし、併せて看板を設置した。</li> <li>・白ネギ、ブロッコリーの講習会等で散水効果と補助事業を紹介。</li> </ul> <p>2 新規散水実施者への技術支援</p> <ul style="list-style-type: none"> <li>・新規実施者2名に適切な散水のため気象条件やpFメーターで散水判断ができるよう支援し併せて栽培支援も行った。</li> </ul> <p>3 散水の効果確認</p> <p>(1) 白ネギ栽培での散水効果実証</p> <ul style="list-style-type: none"> <li>・スプリンクラー散水実証と技術支援を行い、散水効果調査と部会で結果報告を行った。</li> </ul> <p>(2) ブロッコリー栽培での散水効果実証</p> <ul style="list-style-type: none"> <li>・秋冬作の定植後にスプリンクラー散水実証と技術支援を行った。</li> </ul> <p>(3) 果樹での散水効果実証</p> <ul style="list-style-type: none"> <li>・霜対策での散水試験</li> <li>・カキで散水の呼びかけを行った。</li> </ul> | <ul style="list-style-type: none"> <li>・白ネギでは散水による増収や2L割合の増加など説明し、生産者の認識が徐々に高まっている。</li> <li>・pFメーターや土壌の乾燥状況を確認しながら散水ができるようになった。</li> <li>・無散水区に比べて散水区の収量は135%と、散水による増収効果が認められた。</li> <li>・病気多発のため調査が不能になった。</li> <li>・強い霜が無く、試験できず。</li> <li>・散水圃では新梢が順調に生育した。</li> </ul> |



(4) 普及事業で、他の事業実施に対する援助指導状況

| 事業名                                | 指導内容                                                                                                                         | 成果又は結果                                                     |
|------------------------------------|------------------------------------------------------------------------------------------------------------------------------|------------------------------------------------------------|
| みんなでやらいや農業支援事業                     | 経営発展・地域活性化のため農業者や町、JAが作成するプランについて技術・経営上の相談に対応してプラン作成を支援するとともに、目標達成に向けて技術等を指導した。                                              | 大山町で1件の地域プランと4件の農家プランが新規認定または変更認定された。                      |
| 有機・特別栽培農産物等総合支援事業                  | 特別栽培農産物の認証に向けての生産技術や申請に係る指導・支援を行った。<br>有機栽培の鳥取県認証のため、検査員としての現地調査業務を行った。                                                      | 大山町で14件が特別栽培農産物に認定された。また、検査員として現地調査業務に関わった3件が有機農産物等に認定された。 |
| 鳥取発！アグリスタート研修支援事業                  | 先進農家での本格的な研修を実施するに当たり、(公財)鳥取県農業農村担い手育成機構や指導農家と連携して技術指導した。                                                                    | 大山町でアグリスタート研修生2人が就農した。                                     |
| 6次産業化商品の「売れる化」支援事業(マーケットイン型商品開発支援) | 県外バイヤーと連携した商品開発の支援を行った。                                                                                                      | 1法人が商品化し、販売を開始した。                                          |
| とっとりオリジナル加工品づくり支援事業                | 販路拡大に向け、新たなラベルや専用箱の作成、また新商品の開発を支援した。                                                                                         | 1戸の農家がパッケージの改良を行った。新商品については商品化には至っていないが、技術は確立できた。          |
| 鳥取型低コストハウスによる施設園芸等推進事業             | ブロッコリー、白ネギ育苗等の管理助言などを行い、適正なハウス管理等を支援した。                                                                                      | 平成27、28年度、事業によりブロッコリー、白ネギの育苗等に導入された。                       |
| 鳥取和牛振興総合対策事業                       | 飼養管理や経営管理指導等、増頭に向けた支援を行った。                                                                                                   | 平成29年度、事業により35頭導入された。                                      |
| 農作業安全・農機具盗難防止対策事業                  | 指導会・研修会や巡回時を利用して、農作業安全を促している。<br>安全運動期間は、公用車に注意喚起シートを貼付している。                                                                 | 農作業安全に対する意識の改善が進んだ。                                        |
| 今こそ農林水産業に女性の力を！自主参画推進事業            | 事業活用団体に対し、我が家の経営に参画することを目的に販路拡大に関する取り組みや栽培技術等の研修会を実施した。<br>また、経営能力向上のために簿記記帳の指導や3S活動の推進を行い、県内外の視察研修を通じ、女性の経営者意識、知識の向上を図ってきた。 | 事業活用団体：2団体                                                 |

## (5) 農業改良普及所が指導及び設置している展示圃（農業改良普及活動促進事業）の設置状況調べ

(平成30年4月30日現在)

| 事業名         | 展示目的                              | 展示内容                                                                           | 実施場所       | 実施者名 | 事業費     | 事業量実績 | 展示期間                             | 指導した期間                           | 支払額     | 支払年月日        |
|-------------|-----------------------------------|--------------------------------------------------------------------------------|------------|------|---------|-------|----------------------------------|----------------------------------|---------|--------------|
| 農業改良普及指導活動費 | 堆肥施用及び緑肥栽培による輪作体系が白ネギの収量に与える影響の検証 | 反収の高い生産者は堆肥散布と緑肥栽培を組み合わせた輪作を実施しており、その輪作体系が白ネギの収量に与える効果を検証する。                   | 大山町<br>富岡  | 個人   | 10,000円 | 30 a  | H29<br>4/20<br>～<br>H29<br>7/24  | H29<br>4/20<br>～<br>H29<br>7/28  | 10,000円 | H29<br>8/8   |
|             | 白ネギにおけるスプリンクラー散水の実証               | 移動可能な簡易スプリンクラーの散水が白ネギの収量・品質にどのように影響するのか、また、今後の給水栓設置と散水の推進に活用するために現地検証を行う。      | 大山町<br>門前  | 個人   | 10,000円 | 20 a  | H29<br>4/28<br>～<br>H29<br>10/18 | H29<br>4/28<br>～<br>H29<br>10/20 | 10,000円 | H29<br>10/31 |
|             | ブロッコリーにおけるスプリンクラー散水の実証            | 移動可能な簡易スプリンクラーの散水がブロッコリーの収穫はじめ品質にどのように影響するのか、また、今後の給水栓設置と散水の推進に活用するために現地検証を行う。 | 大山町<br>加茂  | 個人   | 10,000円 | 10 a  | H29<br>8/4<br>～<br>H29<br>10/8   | H29<br>8/4<br>～<br>H29<br>10/11  | 10,000円 | H29<br>10/31 |
| 農業改良普及指導活動費 | ナシ「秋甘泉」の着果番果と固着剤の散布による裂皮発生への影響の検証 | 裂皮発生やそれに伴う果実腐敗を軽減するため、果実の着果番果と無袋栽培における固着剤散布による裂皮発生への影響を検証する。                   | 大山町<br>殿河内 | 個人   | 10,000円 | 2a    | H29<br>5/15<br>～<br>H29<br>9/13  | H29<br>5/15<br>～<br>H29<br>11/7  | 10,000円 | H29<br>11/22 |
| 農業改良普及指導活動費 | カキ「輝太郎」の着色促進技術の実証                 | 果皮が弱い「輝太郎」においてスレ傷がつきやすいため、その対策として袋かけの効果について検証する。                               | 大山町<br>名和  | 個人   | 10,000円 | 2a    | H29<br>7/19<br>～<br>H29<br>10/12 | H29<br>7/19<br>～<br>H30<br>3/6   | 10,000円 | H30<br>3/16  |

| 事業名         | 展示目的                   | 展示内容                                                                  | 実施場所                   | 実施者名 | 事業費     | 事業量実績 | 展示期間                             | 指導した期間                           | 支払額     | 支払年月日        |
|-------------|------------------------|-----------------------------------------------------------------------|------------------------|------|---------|-------|----------------------------------|----------------------------------|---------|--------------|
| 農業改良普及指導活動費 | ナシ「新甘泉」の糖度向上技術の実証<br>改 | 若木の新梢管理方法として「摘心」主体で行った園では平均糖度が低い傾向にあったため、「誘引」を主体とした管理により糖度が向上するか検証する。 | 大山町<br>長野              | 個人   | 10,000円 | 2a    | H29<br>7/6<br>～<br>H29<br>9/12   | H29<br>7/6<br>～<br>H30<br>3/6    | 10,000円 | H30<br>3/16  |
|             | メロン急性萎凋症対策の実証 2カ所      | メロン肥大期にみられる急性萎凋症に対し、メロン作付前に各種土壌消毒を実施し、急性萎凋症の軽減効果を検討する。                | 大山町<br>塩津<br>大山町<br>田中 | 個人   | 20,000円 | 24.7a | H29<br>4/10<br>～<br>H29<br>11/29 | H29<br>4/10<br>～<br>H29<br>11/29 | 20,000円 | H29<br>12/12 |
|             | イタリアンライグラスの耐雪性品種栽培実証試験 | 新たな耐雪性品種と従来の耐雪性品種との収量性や栄養成分について比較する。                                  | 大山町<br>松河原             | 個人   | 10,000円 | 1.2ha | H29<br>5/8<br>～<br>H29<br>8/23   | H29<br>5/8<br>～<br>H29<br>10/11  | 10,000円 | H29<br>10/31 |



## 地域整備課



21 事業別予算執行状況調べ

(1) 事業の執行状況

| 目名                                 | 農地総務費                                                                                                                                             | (平成30年3月31日現在) |
|------------------------------------|---------------------------------------------------------------------------------------------------------------------------------------------------|----------------|
| 事業名                                | 事業の概要(目的、実績等)                                                                                                                                     |                |
| 大沢川管渠点検診断調査事業及び県営用排水施設等整備事業(大沢川地区) | 大沢川埋設管L=1,779mにおいて、大沢川暗渠排水路被害者連絡協議会長との覚書により、管路の安全性を確認するため、埋設管内部の安全点検(毎年1回)を行った。また、漏水がある管路目地部分72箇所目地に目地補修等の漏水対策を講じた。「6 主な事業に関する調べに記載」              |                |
| しっかり守る農林基盤交付金事業                    | 市町村が実施する農林業生産基盤の整備及び補修並びに放置ため池、山腹水路等の防災措置を支援した。                                                                                                   |                |
| 管理体制整備計画策定費事業(県営事業)                | 農業水利施設の管理について、受益農家だけでなく多面的機能を楽しむ地域住民とも協働して、地域として達成可能な管理水準や管理体制等の具体的目標を定める。<br>※米川地区、大山山麓地区                                                        |                |
| 管理体制整備促進事業補助金事業(団体営事業)             | 農業水利施設の管理に関して、土地改良区が行う地域住民との管理体制づくり(管理体制整備推進協議会の開催、農家や地域住民に対する啓発活動等)に要する経費、並びに施設維持管理費のうち多面的機能に資するための管理費相当部分(維持管理費の37.5%)について助成した。<br>※米川地区、大山山麓地区 |                |
| 基幹水利施設管理事業補助金                      | 国営大山山麓総合農地開発事業で造成された下蚊屋ダムについて、維持管理費の一部を助成した。 ※大山山麓地区                                                                                              |                |
| 荒廃農地等利活用促進事業                       | 農業者や農業者組織等が、荒廃農地等を引き受けて作物生産を再開するために行う再生作業等に支援した。                                                                                                  |                |

| 目名               | 土地改良費                                                                                        | (平成30年3月31日現在) |
|------------------|----------------------------------------------------------------------------------------------|----------------|
| 事業名              | 事業の概要(目的、実績等)                                                                                |                |
| 農業体質強化基盤整備促進支援事業 | 担い手への農地集積や農業の高付加価値化を図るために、市町村等が実施する農地や農業水利施設の整備を支援した。                                        |                |
| 県営土地改良事業(譲与促進費)  | 土地改良財産譲与促進員を雇用し、譲与の促進を図った。                                                                   |                |
| 県営土地改良事業調査       | 県営土地改良事業実施に必要な諸条件について、調査・計画・設計を行い、実施計画を策定した。                                                 |                |
| 畑地帯総合整備事業        | 国営大山山麓総合農地開発事業の関連事業として中山2期地区、名和2期地区の畑地かんがいの施設整備を実施した。「6 主な事業に関する調べに記載」                       |                |
| 経営体育成基盤整備事業      | 優良農地の確保・生産性の向上を図り、地域の意欲ある担い手への農地集積を加速化し、農業競争力の強化を目的とした未整備田の整備等を行った。                          |                |
| 県営障害防止対策事業       | 美保基地の運用により暗渠化されている米川用水路の関連施設(除塵施設及び放水路)は、老朽化が進行し、施設の使用に支障をきたしているため、機能診断調査に基づき、機能保全対策工事を実施した。 |                |

| 目名            | 農地防災事業費                                                                                             | (平成30年3月31日現在) |
|---------------|-----------------------------------------------------------------------------------------------------|----------------|
| 事業名           | 事業の概要(目的、実績等)                                                                                       |                |
| ため池防災減災対策推進事業 | ため池の決壊における浸水想定図等をもとに関係住民によるワークショップを実施し、万の場合の初動作業や避難ルートの検討を行うことにより、地元に着したハザードマップを作成し、ため池災害の被害低減を図った。 |                |
| 県営農地防災事業調査    | 自然的、社会的要因で生じた農業用施設等の機能低下の回復を行うための、減災・防災マスタープランや施設の安全度評価、整備計画に必要な調査を行った。                             |                |

| 目名       | 耕地災害復旧費                                     | (平成30年3月31日現在) |
|----------|---------------------------------------------|----------------|
| 事業名      | 事業の概要(目的、実績等)                               |                |
| 耕地災害復旧事業 | 平成28、29年度に発生した災害の復旧事業に対して補助金を交付し、事業の促進を図った。 |                |

| 目名               | 土地改良費(明許)                                                                                                  | (平成30年3月31日現在) |
|------------------|------------------------------------------------------------------------------------------------------------|----------------|
| 事業名              | 事業の概要(目的、実績等)                                                                                              |                |
| 農業体質強化基盤整備促進支援事業 | 市町村等が実施する農地・農業水利施設のきめ細かな整備を支援した。                                                                           |                |
| 畑地帯総合整備事業        | 国営大山山麓総合農地開発事業の関連事業として、中山3期地区、名和3期地区の畑地かんがいの施設整備を実施した。また、中山・名和地域において、梨の生産販売により所得向上を図るため、畑地かんがい末端施設整備を実施した。 |                |

| 目名       | 耕地災害復旧費(明許)                              | (平成30年3月31日現在) |
|----------|------------------------------------------|----------------|
| 事業名      | 事業の概要(目的、実績等)                            |                |
| 耕地災害復旧事業 | 平成28年度に発生した災害の復旧事業に対して補助金を交付し、事業の促進を図った。 |                |



(2) 工事請負費

了 前年度からの繰越工事

(平成30年4月30日) (単位:円)

| 予算科目<br>(目) | 国補<br>算別の別 | 工 事 名                        | 当初契約                     |                          | 入札等年月日<br>(契約保証金<br>納付等年月日)      | 請 負 人         | 支出状況        |                                |                                        | 地 成<br>更<br>変<br>(解除)<br>の<br>理<br>由<br>内<br>容 | 備 考                  |                   |         |                |
|-------------|------------|------------------------------|--------------------------|--------------------------|----------------------------------|---------------|-------------|--------------------------------|----------------------------------------|------------------------------------------------|----------------------|-------------------|---------|----------------|
|             |            |                              | (起工年月日)<br>設 計 額         | (契約年月日)<br>契 約 額         |                                  |               | 工 期         | 契 約 形 態                        | 支 出 区 分                                |                                                |                      | 年 月 日             | 金 額     | 完 成 日<br>完 換 日 |
|             |            |                              |                          |                          |                                  |               |             |                                |                                        |                                                |                      |                   |         |                |
| 土地改良費       | 国補         | 名和3期畑かん施設工事<br>(東坪2工区)       | (28.10.20)               | (28.11.28)               | 28.11.17                         | 米子ガス産業<br>(株) | 完           | 29.10.6                        | 62,139,960                             | 29.8.31                                        | H28支払3,834,000円      |                   |         |                |
|             |            |                              | (29.8.18)<br>62,781,480  | (29.8.25)<br>58,212,000  | 29.3.24<br>28.11.29~<br>29.8.31  |               |             |                                |                                        |                                                |                      | (28.11.24)<br>制限付 | 29.9.12 |                |
| 土地改良費       | 国補         | 名和3期畑かん施設工事<br>(西坪5工区)       | (28.11.24)               | (28.12.27)               | 28.12.15                         | (有)下村建設       | 完           | 29.12.5                        | 22,547,360                             | 29.10.31                                       | H28支払13,300,000<br>円 |                   |         |                |
|             |            |                              | (29.10.20)<br>35,894,880 | (29.10.23)<br>33,264,000 | 29.3.24<br>28.12.28~<br>29.10.31 |               |             |                                |                                        |                                                |                      | (28.12.19)<br>制限付 | 29.11.9 |                |
| 土地改良費       | 国補         | 中山3期畑かん施設工事<br>(曲松工区)(経済対策)  | (29.2.9)                 | (29.3.24)                | 29.3.14                          | (株)ウオタニ       | 前<br>中<br>完 | 29.4.18<br>29.10.31<br>30.1.12 | 25,270,000<br>26,730,000<br>12,623,960 | 29.12.11<br>29.12.20                           | H29現年4,280,040円      |                   |         |                |
|             |            |                              | (29.11.9)<br>67,975,200  | (29.11.10)<br>63,180,000 | 29.3.27~<br>29.12.11             |               |             |                                |                                        |                                                |                      | (29.3.16)<br>制限付  |         |                |
| 土地改良費       | 国補         | 名和3期畑かん施設工事<br>(小竹工区)(経済対策)  | (29.4.6)                 | (29.5.10)                | 29.4.27                          | (株)大協組        | 前<br>完      | 29.5.23<br>29.12.5             | 19,130,000<br>29,055,280               | 29.11.6<br>29.11.15                            |                      |                   |         |                |
|             |            |                              | (29.10.30)<br>51,463,080 | (29.10.31)<br>47,844,000 | 29.5.11~<br>29.12.20             |               |             |                                |                                        |                                                |                      | (29.5.1)<br>制限付   |         |                |
| 土地改良費       | 国補         | 名和3期畑かん施設工事<br>(小竹2工区)(経済対策) | (29.4.6)                 | (29.5.16)                | 29.5.9                           | (有)松本建設       | 前<br>部<br>完 | 29.5.30<br>29.12.12<br>30.1.26 | 19,220,000<br>17,800,000<br>13,922,520 | 29.12.25<br>30.1.10                            |                      |                   |         |                |
|             |            |                              | (29.12.20)<br>51,917,760 | (29.12.21)<br>48,060,000 | 29.5.17~<br>30.1.30              |               |             |                                |                                        |                                                |                      | (29.5.11)<br>制限付  |         |                |
| 土地改良費       | 国補         | 大山地区末端畑かん施設工<br>事(経済対策)      | (29.5.31)                | (29.6.29)                | 29.6.22                          | (有)アリオン       | 前<br>部<br>完 | 29.7.11<br>30.1.23<br>30.3.30  | 19,420,000<br>15,630,000<br>16,177,640 | 30.3.12<br>30.3.19                             | H29現年718,200円        |                   |         |                |
|             |            |                              | (30.3.1)<br>48,825,720   | (30.3.2)<br>48,556,800   | 29.6.30~<br>30.1.19<br>30.3.12   |               |             |                                |                                        |                                                |                      | (29.6.26)<br>制限付  |         |                |
| 土地改良費       |            | 最終契約額3,000万<br>円以下の工事        |                          |                          |                                  |               |             |                                |                                        |                                                |                      |                   |         |                |
| 目 計         |            |                              |                          |                          |                                  |               |             |                                |                                        |                                                |                      |                   |         |                |
| 合 計         |            |                              |                          |                          |                                  |               |             |                                |                                        |                                                |                      |                   |         |                |

| 予算科目<br>(目) | 国補<br>単位の別 | 工 事 名                            | 当初契約                     |                          | 工 期                  | 入札等年月日<br>(契約保証金<br>納付等年月日) | 請 負 人                                                                          | 支出状況                  |                                          | 地<br>成<br>成<br>更<br>改<br>(解除)<br>の<br>理<br>由<br>内<br>容 | 備 考                             |
|-------------|------------|----------------------------------|--------------------------|--------------------------|----------------------|-----------------------------|--------------------------------------------------------------------------------|-----------------------|------------------------------------------|--------------------------------------------------------|---------------------------------|
|             |            |                                  | (起工年月日)<br>設計額           | (契約年月日)<br>契約額           |                      |                             |                                                                                | 支 出 区 分               | 年 月 日                                    |                                                        |                                 |
| 土地改良費       | 国補         | 中山3期畑かん施設工事<br>(曲松工区)(経済対策)      | (29.2.9)<br>67,975,200   | (29.3.24)<br>63,180,000  | 29.3.27~<br>29.11.20 | 29.3.14<br>(29.3.16)        | (株)ウオタニ                                                                        | 完                     | 30.1.12                                  | 4,280,040                                              | H28明許64,623,960<br>円            |
| 土地改良費       | 国補         | 大山地区末端畑かん施設工<br>事(経済対策)          | (29.5.31)<br>48,825,720  | (29.6.29)<br>48,556,800  | 29.6.30~<br>30.2.15  | 29.6.22<br>(29.6.26)        | (有)アリオン                                                                        | 完                     | 30.3.30                                  | 718,200                                                | H28明許51,227,640<br>円            |
| 土地改良費       | 国補         | 阿尾緑地区ほ場整備(2工<br>区)工事(0国債)        | (29.3.14)<br>37,524,600  | (29.4.5)<br>34,668,000   | 29.4.6~<br>29.10.21  | 29.3.28<br>(29.4.3)         | (有)今松工務<br>店                                                                   | 前<br>都<br>前<br>都<br>完 | 29.5.16<br>29.9.22<br>29.12.1<br>30.1.12 | 13,860,000<br>8,660,000<br>3,840,000<br>12,481,120     |                                 |
| 土地改良費       | 国補         | 米川地区障害防止対策工事<br>(放水路)            | (29.8.18)<br>81,453,600  | (29.9.25)<br>75,816,000  | 29.9.26~<br>30.3.23  | 29.9.14<br>(29.9.19)        | イワタ建設(株)                                                                       | 前<br>都                | 29.10.31<br>30.3.13                      | 30,320,000<br>31,310,000                               | 繰越30年5月23日ま<br>で<br>14,186,000円 |
| 土地改良費       | 国補         | 名和3期畑かん施設工事<br>(釜小竹工区)(経済対策)     | (30.2.7)<br>91,479,240   | (30.3.23)<br>84,780,000  | 30.3.26~<br>31.2.28  | 30.3.14<br>(30.3.19)        | 山陰緑化建設<br>(株)                                                                  |                       |                                          |                                                        | 繰越31年2月28日ま<br>で<br>84,780,000円 |
| 土地改良費       |            | 最終契約額3,000万<br>円以下の工事            |                          |                          |                      |                             |                                                                                |                       |                                          | 39,435,520                                             |                                 |
| 目 計         |            |                                  |                          |                          |                      |                             |                                                                                |                       |                                          | 144,904,880                                            |                                 |
| 農地防災<br>事業費 | 国補         | 大沢川暗渠排水路補修工事                     | (29.9.6)<br>46,474,560   | (29.10.13)<br>43,200,000 | 29.10.16~<br>30.3.6  | 29.10.5<br>(29.10.6)        | (株)大協組                                                                         | 前<br>完                | 29.10.31<br>30.4.20                      | 17,280,000<br>26,639,280                               |                                 |
| 農地防災<br>事業費 | 国補         | 平成28年災害下駄屋ダム施<br>設災害復旧工事(201/50) | (30.2.2)<br>47,248,920   | (30.2.23)<br>43,919,280  | 29.10.16~<br>30.3.20 | 制限付                         |                                                                                |                       |                                          |                                                        |                                 |
| 農地防災<br>事業費 | 国補         | 平成28年災害下駄屋ダム施<br>設災害復旧工事(201/50) | (29.4.10)<br>169,589,160 | (29.5.26)<br>164,700,000 | 29.5.29~<br>30.2.15  | 29.5.16<br>(29.5.19)        | 平成28年災<br>害下駄屋ダム施<br>設災害復旧工<br>事(201/50)<br>美保子クノス<br>みどり建設特<br>定建設工事共<br>同企業体 | 前<br>完                | 29.11.7<br>30.4.10                       | 65,880,000<br>87,612,840                               |                                 |
| 目 計         |            |                                  |                          |                          |                      |                             |                                                                                |                       |                                          | 197,412,120                                            |                                 |
| 合 計         |            |                                  |                          |                          |                      |                             |                                                                                |                       |                                          | 342,317,000                                            |                                 |

(3) 補助金

予算科目 (農地総務費)

(平成30年4月30日現在)

(単位:円)

① 国 補 分

| 補助金等の名称                              | 交付先                                                                                                  | 間接 | 補助対象経費       | 実施計画承認又は内示年月日          | 着手年月日    | 額の確定年月日    | 支出の状況  |                       | 備考                   |                  |
|--------------------------------------|------------------------------------------------------------------------------------------------------|----|--------------|------------------------|----------|------------|--------|-----------------------|----------------------|------------------|
|                                      |                                                                                                      |    |              | 交付申請年月日                | 完了年月日    | 検査年月日      | 概算精算の別 | 支出年月日                 |                      | 金額               |
| 事業の内容                                |                                                                                                      |    | 補助率及び補助金額    | 交付決定年月日                | 実績報告年月日  | 審査・現地調査年月日 |        |                       |                      |                  |
| 鳥取県大山山麓地区施設管理事業補助金(基幹水利施設管理事業)       | 江府町                                                                                                  |    | 15,845,000   | H29.4.3                | H29.4.1  |            | 概算     | H30.3.2               | 10,299,000           | 文書ID 17-00048343 |
| 基幹水利施設の維持管理費の一部を助成                   |                                                                                                      |    | (補助率:65%)    | H29.4.3                | H30.3.31 |            |        |                       |                      |                  |
| 鳥取県大山山麓地区施設管理事業補助金(国営造成施設管理体制整備促進事業) | 江府町                                                                                                  |    | 5,010,000    | H29.4.3                | H29.4.1  |            | 概算     | H30.2.27              | 3,757,000            | 文書ID 17-00048548 |
| 農業水利施設の適切な管理強化を図る                    |                                                                                                      |    | (補助率:75%)    | H29.4.3                | H30.3.31 |            |        |                       |                      |                  |
| 鳥取県米川水利用調整事業補助金(国営造成施設管理体制整備促進事業)    | 米子市                                                                                                  |    | 7,884,000    | H29.4.3                | H29.4.1  |            | 概算     | H30.2.27              | 5,913,000            | 文書ID 17-00051158 |
| 農業水利施設の適切な管理強化を図る                    |                                                                                                      |    | (補助率:75%)    | H29.4.3                | H30.3.31 |            |        |                       |                      |                  |
| 鳥取県米川水利用調整事業補助金(国営造成施設管理体制整備促進事業)    | 境港市                                                                                                  |    | 6,516,000    | H29.4.3                | H29.4.1  |            | 概算     | H30.2.27              | 4,887,000            | 文書ID 17-00051446 |
| 農業水利施設の適切な管理強化を図る                    |                                                                                                      |    | (補助率:75%)    | H29.4.3                | H30.3.31 |            |        |                       |                      |                  |
| 鳥取県土地改良事業補助金(米子市)                    | 米子市                                                                                                  |    | 418,773      | H29.6.29               | H29.9.14 |            | 概算     | H30.3.20              | 306,886              | 文書ID 17-00133456 |
| 荒廃農地等利活用促進事業(米子市)の補助                 |                                                                                                      |    | (補助率:定額)     | (H29.6.29)<br>H30.1.29 | H30.3.26 | H30.4.5    |        |                       |                      |                  |
| 鳥取県土地改良事業補助金(境港市)                    | 境港市                                                                                                  |    | 1,194,480    | H29.6.29               | H30.2.20 |            | 概算     | H30.3.20              | 895,860              | 文書ID 17-00131037 |
| 荒廃農地等利活用促進事業(境港市)の補助                 |                                                                                                      |    | (補助率:75%)    | (H29.6.30)<br>H30.2.2  | H30.3.29 |            |        |                       |                      |                  |
| 鳥取県土地改良事業補助金(伯耆町)                    | 伯耆町                                                                                                  |    | 190,000      | H29.6.29               | H29.11.1 |            | 概算     | H30.3.20              | 142,000              | 文書ID 17-00131441 |
| 荒廃農地等利活用促進事業(伯耆町)の補助                 |                                                                                                      |    | (補助率:75%)    | H29.6.30               | H30.3.26 | H30.4.23   |        |                       |                      |                  |
| 鳥取県土地改良事業補助金(大山町)                    | 大山町                                                                                                  |    | 3,608,160    | H29.6.29               | H29.6.30 |            | 概算     | H29.10.31<br>H30.3.20 | 877,000<br>1,239,449 | 文書ID 17-00131392 |
| 荒廃農地等利活用促進事業(大山町)の補助                 |                                                                                                      |    | (補助率:77.5%外) | (H29.6.30)<br>H30.1.30 | H30.3.31 |            |        |                       |                      |                  |
| 国 補 分 計                              |                                                                                                      |    |              |                        |          |            |        |                       | 28,317,195           |                  |
| 表の補足説明                               | 1 「交付申請年月日」及び「交付決定年月日」欄の( )書きは、変更に係るものの当初の年月日である。<br>2 翌年度繰越分の期間・繰越事業費を「備考」欄に記入する場合の( )書きは補助金相当額である。 |    |              |                        |          |            |        |                       |                      |                  |

② 単 県 分

| 補助金等の名称<br>(補助金の創設年度)        | 交付先                                                                                                  | 間<br>接 | 補助対象経費<br>又は内示年月日 | 着手                                                | 額の確定     |          | 支出の状況 |            | 備考        |                                  |
|------------------------------|------------------------------------------------------------------------------------------------------|--------|-------------------|---------------------------------------------------|----------|----------|-------|------------|-----------|----------------------------------|
|                              |                                                                                                      |        |                   | 年月日                                               | 年月日      | 年月日      | 年月日   | 概算<br>精算の別 |           | 支出年月日                            |
| 事業の内容                        |                                                                                                      |        | 補助率及び<br>補助金額     | 交付申請                                              | 完了       | 検査       |       |            |           |                                  |
|                              |                                                                                                      |        |                   | 年月日                                               | 年月日      | 年月日      |       |            |           | 実績報告                             |
| 鳥取県しっかり守る農林<br>基盤交付金(H21年度)  | 米子市                                                                                                  |        | 42,351,757        | H29.4.24                                          | H29.4.1  | H30.4.25 |       |            |           | 文書ID<br>17-<br>00043624          |
| 農林業生産基盤の整備及び<br>補修並びに防災措置の支援 |                                                                                                      |        | (補助率:50%以内)       | (H29.5.16)<br>H29.12.12                           | H30.3.28 | H30.4.20 |       |            |           |                                  |
| 鳥取県しっかり守る農林<br>基盤交付金(H21年度)  | 境港市                                                                                                  |        | 2,397,600         | H29.4.24                                          | H29.5.17 | H30.4.27 |       |            |           | 文書ID<br>17-<br>00073145          |
| 農林業生産基盤の整備及び<br>補修並びに防災措置の支援 |                                                                                                      |        | (補助率:50%以内)       | (H29.6.15)<br>H30.2.6                             | H30.2.20 | H30.4.25 |       |            |           |                                  |
| 鳥取県しっかり守る農林<br>基盤交付金(H21年度)  | 南部町                                                                                                  |        | 15,700,856        | H29.4.24                                          |          |          | 精算    | H30.3.30   | 5,166,812 | 文書ID<br>17-<br>00038940繰<br>越承認済 |
| 農林業生産基盤の整備及び<br>補修並びに防災措置の支援 |                                                                                                      |        | (補助率:50%以内)       | (H29.5.2)<br>H29.7.25他<br>(H29.5.19)<br>H29.8.4他  |          |          |       |            |           |                                  |
| 鳥取県しっかり守る農林<br>基盤交付金(H21年度)  | 伯耆町                                                                                                  |        | 19,020,960        | H29.4.24                                          | H29.6.9  | H30.4.25 |       |            |           | 文書ID<br>17-<br>00042755          |
| 農林業生産基盤の整備及び<br>補修並びに防災措置の支援 |                                                                                                      |        | (補助率:50%以内)       | (H29.5.16)<br>H29.12.14                           | H30.3.20 | H30.4.20 |       |            |           |                                  |
| 鳥取県しっかり守る農林<br>基盤交付金(H21年度)  | 日吉津村                                                                                                 |        | 3,413,100         | H29.4.24                                          | H29.6.15 | H30.4.25 |       |            |           | 文書ID<br>17-<br>00038663          |
| 農林業生産基盤の整備及び<br>補修並びに防災措置の支援 |                                                                                                      |        | (補助率:50%以内)       | H29.5.1<br>H29.5.19                               | H30.3.28 | H30.4.30 |       |            |           |                                  |
| 鳥取県しっかり守る農林<br>基盤交付金(H21年度)  | 大山町                                                                                                  |        | 34,056,084        | H29.4.24                                          | H29.7.17 | H30.4.20 |       |            |           | 文書ID<br>17-<br>00066062          |
| 農林業生産基盤の整備及び<br>補修並びに防災措置の支援 |                                                                                                      |        | (補助率:50%以内)       | (H29.6.9)<br>H29.12.12                            | H30.3.26 | H30.4.19 |       |            |           |                                  |
| 鳥取県しっかり守る農林<br>基盤交付金(H21年度)  | 江府町                                                                                                  |        | 3,251,323         | H29.4.24                                          | H29.7.12 | H30.4.27 |       |            |           | 文書ID<br>17-<br>00062577          |
| 農林業生産基盤の整備及び<br>補修並びに防災措置の支援 |                                                                                                      |        | (補助率:50%以内)       | H29.6.7<br>H29.6.14                               | H30.2.23 | H30.4.24 |       |            |           |                                  |
| 鳥取県しっかり守る農林<br>基盤交付金(H21年度)  | 日野町                                                                                                  |        | 10,926,630        | H29.4.24                                          | H29.6.20 | H30.4.27 |       |            |           | 文書ID<br>17-<br>00062677          |
| 農林業生産基盤の整備及び<br>補修並びに防災措置の支援 |                                                                                                      |        | (補助率:50%以内)       | (H29.6.8)<br>H29.7.5他<br>(H29.6.14)<br>H29.7.11他  | H30.1.19 | H30.4.24 |       |            |           |                                  |
| 鳥取県しっかり守る農林<br>基盤交付金(H21年度)  | 日南町                                                                                                  |        | 35,398,566        | H29.4.24                                          | H29.4.10 | H30.4.28 |       |            |           | 文書ID<br>17-<br>00062737          |
| 農林業生産基盤の整備及び<br>補修並びに防災措置の支援 |                                                                                                      |        | (補助率:50%以内)       | (H29.6.6)<br>H29.7.13他<br>(H29.6.14)<br>H29.7.21他 | H30.3.28 | H30.4.24 |       |            |           |                                  |
|                              |                                                                                                      |        |                   |                                                   |          |          |       |            |           |                                  |
| 単 県 分 計                      |                                                                                                      |        |                   |                                                   |          |          |       |            | 5,166,812 |                                  |
| 表の補足説明                       | 1 「交付申請年月日」及び「交付決定年月日」欄の( )書きは、変更に係るものの当初の年月日である。<br>2 翌年度繰越分の期間・繰越事業費を「備考」欄に記入する場合の( )書きは補助金相当額である。 |        |                   |                                                   |          |          |       |            |           |                                  |

予算科目 (土地改良費)

(平成30年4月30日現在)

① 国 補 分 (現 年)

(単位:円)

| 補助金等の名称<br>事業の内容       | 交付先                                                                                                  | 間接 | 補助対象経費<br>補助率及び補助金額     | 実施計画承認又は内示年月日          | 着手年月日     | 額の確定年月日    | 概算精算の別 | 支出の状況    |           | 備考                               |
|------------------------|------------------------------------------------------------------------------------------------------|----|-------------------------|------------------------|-----------|------------|--------|----------|-----------|----------------------------------|
|                        |                                                                                                      |    |                         | 交付申請年月日                | 完了年月日     | 検査年月日      |        | 支出年月日    | 金額        |                                  |
|                        |                                                                                                      |    |                         | 交付決定年月日                | 実績報告年月日   | 審査・現地調査年月日 |        |          |           |                                  |
| 鳥取県土地改良事業補助金(南部町)      | 南部町                                                                                                  |    | 8,726,000               | H29.10.6               | H29.11.14 |            | 概算     | H30.3.27 | 3,747,870 | 文書ID<br>17-<br>00207373<br>繰越承認済 |
| 団体営農地耕作条件改善事業(柏尾)の補助   |                                                                                                      |    | (補助率:75%)<br>6,544,500  | (H29.3.21)<br>H30.1.5  |           |            |        |          |           |                                  |
| 鳥取県土地改良事業補助金(伯耆町)      | 伯耆町                                                                                                  |    | 4,953,960               | H29.7.26               | H29.10.5  |            | 概算     | 43,186   | 3,467,772 | 文書ID<br>17-<br>00150970          |
| 団体営農地耕作条件改善事業(坂長)の補助   |                                                                                                      |    | (補助率:70%)<br>3,467,772  | (H29.8.1)<br>H30.1.5   | H30.3.28  |            |        |          |           |                                  |
| 鳥取県土地改良事業補助金(伯耆町)      | 伯耆町                                                                                                  |    | 2,952,000               | H29.10.6               | H29.12.28 |            |        |          |           | 文書ID<br>17-<br>00206817<br>繰越承認済 |
| 団体営農地耕作条件改善事業(柝原)の補助   |                                                                                                      |    | (補助率:75%)<br>2,213,920  | (H29.10.23)<br>H30.1.5 |           |            |        |          |           |                                  |
| 鳥取県土地改良事業補助金(大山町)      | 大山町                                                                                                  |    | 4,000,000               | H29.10.6               | H29.3.28  |            |        |          |           | 文書ID<br>17-<br>00083768<br>繰越承認済 |
| 団体営農地耕作条件改善事業(名和)の補助   |                                                                                                      |    | (補助率:75%)<br>2,800,000  | (H29.7.12)<br>H30.3.9  |           |            |        |          |           |                                  |
| 鳥取県土地改良事業補助金(担い手育成機構)  | (公財)鳥取県農業担い手育成機構                                                                                     |    | 16,000,000              | H29.10.6               | H30.3.23  |            |        |          |           | 文書ID<br>17-<br>00213261<br>繰越承認済 |
| 団体営農地耕作条件改善事業(弓浜干拓)の補助 |                                                                                                      |    | (補助率:70%)<br>11,200,000 | H29.10.23              |           |            |        |          |           |                                  |
| 県営土地改良事業に係る清算交付金       | 日南町                                                                                                  |    | -                       | -                      | -         | -          | 精算     | 29.10.3  | 153,703   | 文書ID<br>17-<br>00145179          |
|                        |                                                                                                      |    | (補助率:5%)<br>153,703     | 29.9.20                | -         | -          |        |          |           |                                  |
| 国 補 分 計                |                                                                                                      |    |                         |                        |           |            |        |          | 7,369,345 |                                  |
| 表の補足説明                 | 1 「交付申請年月日」及び「交付決定年月日」欄の( )書きは、変更に係るものの当初の年月日である。<br>2 翌年度繰越分の期間・繰越事業費を「備考」欄に記入する場合の( )書きは補助金相当額である。 |    |                         |                        |           |            |        |          |           |                                  |

① 国 補 分 ( 明 許 )

( 単 位 : 円 )

| 補助金等の名称                | 交付先                                                                                                  | 間接 | 補助対象経費     | 実施計画承認又は内示年月日         | 着手年月日    | 額の確定年月日    | 支出の状況  |           | 備考         |                               |
|------------------------|------------------------------------------------------------------------------------------------------|----|------------|-----------------------|----------|------------|--------|-----------|------------|-------------------------------|
|                        |                                                                                                      |    |            | 交付申請年月日               | 完了年月日    | 検査年月日      | 概算精算の別 | 支出年月日     |            | 金額                            |
| 事業の内容                  |                                                                                                      |    | 補助率及び補助金額  | 交付決定年月日               | 実績報告年月日  | 審査・現地調査年月日 |        |           |            |                               |
| 鳥取県土地改良事業補助金(担い手育成機構)  | (公財)鳥取県農業担い手育成機構                                                                                     |    | 78,452,120 | H28.12.22             | H29.2.20 |            | 概算     | H29.8.8   | 20,000,000 | 明許<br>文書ID<br>16-<br>00163370 |
| 団体営農地耕作条件改善事業(香取)の補助   |                                                                                                      |    | (補助率:70%外) | (H29.2.7)<br>H30.3.7  | H30.3.14 | H30.3.26   |        | H29.11.7  | 20,000,000 |                               |
| 鳥取県土地改良事業補助金(担い手育成機構)  | (公財)鳥取県農業担い手育成機構                                                                                     |    | 50,472,864 | (H29.3.8)<br>H30.3.7  | H30.3.16 | -          | 概算     | H29.12.21 | 7,000,000  | 16-<br>00163370               |
| 団体営農地耕作条件改善事業(弓浜干拓)の補助 |                                                                                                      |    |            |                       |          |            |        | H30.3.16  | 3,472,864  |                               |
| 鳥取県土地改良事業補助金(担い手育成機構)  | (公財)鳥取県農業担い手育成機構                                                                                     |    | 44,999,280 | H28.12.22             | H29.2.20 |            | 概算     | H29.7.28  | 30,000,000 | 明許<br>文書ID<br>16-<br>00163793 |
| 団体営農地耕作条件改善事業(弓浜干拓)の補助 |                                                                                                      |    | (補助率:70%)  | (H29.2.7)<br>H30.3.13 | H30.3.14 | H30.3.26   |        | H29.11.7  | 1,499,496  |                               |
| 鳥取県土地改良事業補助金(南部町)      | 南部町                                                                                                  |    | 10,000,000 | (H29.3.8)<br>H30.3.13 | H30.3.26 | -          | 概算     | H30.3.20  |            | 16-<br>00163793               |
| 団体営中山間所得向上対策事業(山田谷)の補助 |                                                                                                      |    | (補助率:75%)  | H29.3.16              | H29.5.19 |            |        |           |            |                               |
| 国 補 分 計                |                                                                                                      |    |            |                       |          |            |        |           | 7,500,000  | 17-<br>00009370               |
| 表の補足説明                 | 1 「交付申請年月日」及び「交付決定年月日」欄の( )書きは、変更に係るものの当初の年月日である。<br>2 翌年度繰越分の期間・繰越事業費を「備考」欄に記入する場合の( )書きは補助金相当額である。 |    |            |                       |          |            |        |           |            |                               |

② 単 県 分

(単位:円)

| 補助金等の名称<br>(補助金の創設年度)             | 交 付 先                                                                                                | 間 接 | 補助対象経費<br>補助率及び<br>補助金額 | 実施計画承認<br>又は内示年月日       | 着 手<br>年月日 | 額の確定<br>年月日 | 支 出 の 状 況      |       | 備 考                     |
|-----------------------------------|------------------------------------------------------------------------------------------------------|-----|-------------------------|-------------------------|------------|-------------|----------------|-------|-------------------------|
|                                   |                                                                                                      |     |                         | 交付申請<br>年月日             | 完了<br>年月日  | 検 査<br>年月日  | 概算<br>精算<br>の別 | 支出年月日 |                         |
| 田んぼの汎用化による園芸産地拡大支援モデル事業補助金(H27年度) | 米子市                                                                                                  |     | 1,335,998               | -                       | H29.9.19   | H30.4.20    |                |       | 文書ID<br>17-<br>00132057 |
| 田んぼの水はけを良くして畑にも使えるようにする作業を支援する事業  |                                                                                                      |     | (補助率:50%)<br>667,999    | (H29.9.1)<br>H30.3.14   | H30.3.30   | H30.4.12    |                |       |                         |
| 田んぼの汎用化による園芸産地拡大支援モデル事業補助金(H27年度) | 伯耆町                                                                                                  |     | 1,603,258               | -                       | H29.4.28   | H30.5.9     |                |       | 文書ID<br>17-<br>00037807 |
| 田んぼの水はけを良くして畑にも使えるようにする作業を支援する事業  |                                                                                                      |     | (補助率:50%)<br>801,622    | (H29.4.26)<br>H30.3.28  | H30.3.28   | H30.4.24    |                |       |                         |
| 田んぼの汎用化による園芸産地拡大支援モデル事業補助金(H27年度) | 大山町                                                                                                  |     | 882,700                 | -                       | H29.5.22   | H30.4.20    |                |       | 文書ID<br>17-<br>00037663 |
| 田んぼの水はけを良くして畑にも使えるようにする作業を支援する事業  |                                                                                                      |     | (補助率:50%)<br>441,350    | (H29.4.14)<br>H29.6.15他 | H30.3.9    | H30.4.4     |                |       |                         |
| 田んぼの汎用化による園芸産地拡大支援モデル事業補助金(H27年度) | 南部町                                                                                                  |     | 973,517                 | -                       | H29.5.3    | H30.5.11    |                |       | 文書ID<br>17-<br>00050861 |
| 田んぼの水はけを良くして畑にも使えるようにする作業を支援する事業  |                                                                                                      |     | (補助率:50%)<br>486,754    | (H29.5.2)<br>H30.2.21   | H30.3.25   | H30.5.8     |                |       |                         |
| 田んぼの汎用化による園芸産地拡大支援モデル事業補助金(H27年度) | 日南町                                                                                                  |     | 578,900                 | -                       | H29.4.6    | H30.5.14    |                |       | 文書ID<br>17-<br>00050942 |
| 田んぼの水はけを良くして畑にも使えるようにする作業を支援する事業  |                                                                                                      |     | (補助率:50%)<br>289,450    | (H29.4.6)<br>H30.3.19   | H30.3.28   | H30.4.27    |                |       |                         |
|                                   |                                                                                                      |     |                         |                         |            |             |                |       |                         |
|                                   |                                                                                                      |     |                         |                         |            |             |                |       |                         |
|                                   |                                                                                                      |     |                         |                         |            |             |                |       |                         |
|                                   |                                                                                                      |     |                         |                         |            |             |                |       |                         |
| 国 補 分 計                           |                                                                                                      |     |                         |                         |            |             |                |       | 0                       |
| 表の補足説明                            | 1 「交付申請年月日」及び「交付決定年月日」欄の( )書きは、変更に係るものの当初の年月日である。<br>2 翌年度繰越分の期間・繰越事業費を「備考」欄に記入する場合の( )書きは補助金相当額である。 |     |                         |                         |            |             |                |       |                         |

① 国 補 分

(単位:円)

| 補助金等の名称           | 交付先                                                                                                  | 間接 | 補助対象経費              | 実施計画承認<br>又は内示年月日       | 着 手<br>年月日  | 額の確定<br>年月日    | 支出の状況          |        | 備 考     |                         |
|-------------------|------------------------------------------------------------------------------------------------------|----|---------------------|-------------------------|-------------|----------------|----------------|--------|---------|-------------------------|
|                   |                                                                                                      |    |                     | 交付申請<br>年月日             | 完 了<br>年月日  | 検 査<br>年月日     | 概算<br>精算<br>の別 | 支出年月日  |         | 金 額                     |
| 事業の内容             |                                                                                                      |    | 補助率及び<br>補助金額       | 交付決定<br>年月日             | 実績報告<br>年月日 | 審査・現地<br>調査年月日 |                |        |         |                         |
| 鳥取県土地改良事業補助金(米子市) | 米子市                                                                                                  |    | 788,400             | H29.4.7                 | H29.8.2     |                | 概算             | 43,161 | 788,400 | 文書ID<br>17-<br>00258631 |
| 団体営農村地域防災減災事業の補助  |                                                                                                      |    | (補助率:定額)<br>788,400 | (H29.4.12)<br>H29.12.19 | H30.3.7     | H30.4.20       |                |        |         |                         |
| 国 補 分 計           |                                                                                                      |    |                     |                         |             |                |                |        | 788,400 |                         |
| 表の補足説明            | 1 「交付申請年月日」及び「交付決定年月日」欄の( )書きは、変更に係るものの当初の年月日である。<br>2 翌年度繰越分の期間・繰越事業費を「備考」欄に記入する場合の( )書きは補助金相当額である。 |    |                     |                         |             |                |                |        |         |                         |

② 単 県 分

該当なし



① 国 補 分 (現 年)

(単位:円)

| 補助金等の名称<br>事業の内容              | 交付先 | 間接 | 補助対象経費<br>補助率及び補助金額                                                                                  | 実施計画承認又は内示年月日           | 着手年月日   | 額の確定年月日    | 支出の状況  |       | 備考                               |
|-------------------------------|-----|----|------------------------------------------------------------------------------------------------------|-------------------------|---------|------------|--------|-------|----------------------------------|
|                               |     |    |                                                                                                      | 交付申請年月日                 | 完了年月日   | 検査年月日      | 概算精算の別 | 支出年月日 |                                  |
|                               |     |    |                                                                                                      | 交付決定年月日                 | 実績報告年月日 | 審査・現地調査年月日 |        |       |                                  |
| 鳥取県農地及び農業用施設災害復旧事業補助金(H28年災害) | 江府町 |    | 0                                                                                                    | H29.8.23                | -       | 30.5.10    |        |       | 文書ID<br>17-<br>00290095          |
|                               |     |    | (補助率:88.8%)                                                                                          | (H29.8.25)<br>H30.1.16  | -       | -          |        |       |                                  |
| 農業用施設の災害復旧に要する経費に対する助成        |     |    | 0                                                                                                    | (H29.11.13)<br>H30.3.23 | 30.4.5  | -          |        |       |                                  |
| 鳥取県農地及び農業用施設災害復旧事業補助金(H29年災害) | 大山町 |    | 2,222,050                                                                                            | H30.3.15                | -       |            |        |       | 文書ID<br>17-<br>00301141<br>繰越承認済 |
|                               |     |    | (補助率:97.1%)                                                                                          | H30.3.16                | -       |            |        |       |                                  |
| 農業用施設の災害復旧に要する経費に対する助成        |     |    | 2,157,610                                                                                            | H30.3.16                |         | -          |        |       |                                  |
| 鳥取県農地及び農業用施設災害復旧事業補助金(H29年災害) | 南部町 |    | 1,992,790                                                                                            | H30.3.15                | -       |            |        |       | 文書ID<br>17-<br>00301141<br>繰越承認済 |
|                               |     |    | (補助率:50%)                                                                                            | H30.3.16                | -       |            |        |       |                                  |
| 農地の災害復旧に要する経費に対する助成           |     |    | 996,395                                                                                              | H30.3.16                |         | -          |        |       |                                  |
| 鳥取県農地及び農業用施設災害復旧事業補助金(H29年災害) | 日南町 |    | 4,170,900                                                                                            | H30.3.15                | -       |            |        |       | 文書ID<br>17-<br>00301141<br>繰越承認済 |
|                               |     |    | (補助率:96.5%)                                                                                          | H30.3.16                | -       |            |        |       |                                  |
| 農地の災害復旧に要する経費に対する助成           |     |    | 4,024,918                                                                                            | H30.3.16                |         | -          |        |       |                                  |
| 鳥取県農地及び農業用施設災害復旧事業補助金(H29年災害) | 日南町 |    | 1,737,030                                                                                            | H30.3.15                | -       |            |        |       | 文書ID<br>17-<br>00301141<br>繰越承認済 |
|                               |     |    | (補助率:99.9%)                                                                                          | H30.3.16                | -       |            |        |       |                                  |
| 農業用施設の災害復旧に要する経費に対する助成        |     |    | 1,719,659                                                                                            | H30.3.16                |         | -          |        |       |                                  |
| 鳥取県農地及び農業用施設災害復旧事業補助金(H29年災害) | 日野町 |    | 2,300,680                                                                                            | H30.3.15                | -       |            |        |       | 文書ID<br>17-<br>00301141<br>繰越承認済 |
|                               |     |    | (補助率:91.7%)                                                                                          | H30.3.16                | -       |            |        |       |                                  |
| 農業用施設の災害復旧に要する経費に対する助成        |     |    | 2,109,723                                                                                            | H30.3.16                |         | -          |        |       |                                  |
| 鳥取県農地及び農業用施設災害復旧事業補助金(H29年災害) | 江府町 |    | 1,183,190                                                                                            | H30.3.15                | -       |            |        |       | 文書ID<br>17-<br>00301141<br>繰越承認済 |
|                               |     |    | (補助率:89.9%)                                                                                          | H30.3.16                | -       |            |        |       |                                  |
| 農地の災害復旧に要する経費に対する助成           |     |    | 1,063,687                                                                                            | H30.3.16                |         | -          |        |       |                                  |
| 鳥取県農地及び農業用施設災害復旧事業補助金(H29年災害) | 江府町 |    | 2,307,620                                                                                            | H30.3.15                | -       |            |        |       | 文書ID<br>17-<br>00301141<br>繰越承認済 |
|                               |     |    | (補助率:94.6%)                                                                                          | H30.3.16                | -       |            |        |       |                                  |
| 農業用施設の災害復旧に要する経費に対する助成        |     |    | 2,183,008                                                                                            | H30.3.16                |         | -          |        |       |                                  |
| 国 補 分 計                       |     |    |                                                                                                      |                         |         |            |        |       | 0                                |
| 表の補足説明                        |     |    | 1 「交付申請年月日」及び「交付決定年月日」欄の( )書きは、変更に係るものの当初の年月日である。<br>2 翌年度繰越分の期間・繰越事業費を「備考」欄に記入する場合の( )書きは補助金相当額である。 |                         |         |            |        |       |                                  |

② 単 県 分 (現 年)

| 補助金等の名称<br>事業の内容           | 交付先 | 間接 | 補助対象経費<br>補助率及び補助金額                                                                                  | 実施計画承認又は内示年月日           | 着手年月日   | 額の確定年月日    | 支出の状況  |       | 備考                      |
|----------------------------|-----|----|------------------------------------------------------------------------------------------------------|-------------------------|---------|------------|--------|-------|-------------------------|
|                            |     |    |                                                                                                      | 交付申請年月日                 | 完了年月日   | 検査年月日      | 概算精算の別 | 支出年月日 |                         |
|                            |     |    |                                                                                                      | 交付決定年月日                 | 実績報告年月日 | 審査・現地調査年月日 |        |       |                         |
| 下蚊屋ダム関連施設災害復旧事業補助金(H28年災害) | 江府町 |    | 0                                                                                                    | H29.8.23                | -       | 30.5.10    |        |       | 文書ID<br>17-<br>00290098 |
|                            |     |    | (補助率:5.6%)                                                                                           | (H29.8.25)<br>H30.1.16  | -       | -          |        |       |                         |
| 農業用施設の災害復旧に要する経費に対する助成     |     |    | 0                                                                                                    | (H29.11.13)<br>H30.3.23 | 30.4.5  | -          |        |       |                         |
| 単 県 分 計                    |     |    |                                                                                                      |                         |         |            |        |       | 0                       |
| 表の補足説明                     |     |    | 1 「交付申請年月日」及び「交付決定年月日」欄の( )書きは、変更に係るものの当初の年月日である。<br>2 翌年度繰越分の期間・繰越事業費を「備考」欄に記入する場合の( )書きは補助金相当額である。 |                         |         |            |        |       |                         |

予算科目 (耕地災害復旧費)

(平成30年4月30日現在)

① 国 補 分 (明 許)

(単位:円)

| 補助金等の名称                                           | 交付先 | 間接 | 補助対象経費      | 実施計画承認又は内示年月日 | 着手年月日  | 額の確定年月日 | 支出の状況  |        | 備考          |                  |
|---------------------------------------------------|-----|----|-------------|---------------|--------|---------|--------|--------|-------------|------------------|
|                                                   |     |    |             | 交付申請年月日       | 完了年月日  | 検査年月日   | 概算精算の別 | 支出年月日  |             | 金額               |
| 鳥取県農地及び農業用施設災害復旧事業補助金(H28年災害)                     | 江府町 |    | 153,594,036 | H29.3.10      | -      |         | 概算     | 43,186 | 136,391,503 | 文書ID 17-00289275 |
|                                                   |     |    | (補助率:88.8%) | (H29.3.10)    | -      | 30.4.26 |        |        |             |                  |
|                                                   |     |    | 136,391,503 | (H29.3.13)    | 30.4.5 | -       |        |        |             |                  |
| 農業用施設の災害復旧に要する経費に対する助成                            |     |    |             | (H30.2.2)     |        |         |        |        |             |                  |
|                                                   |     |    |             | (H30.3.14)    |        |         |        |        |             |                  |
| 国 補 分 計                                           |     |    |             |               |        |         |        |        | 136,391,503 |                  |
| 表の補足説明                                            |     |    |             |               |        |         |        |        |             |                  |
| 1 「交付申請年月日」及び「交付決定年月日」欄の( )書きは、変更に係るものの当初の年月日である。 |     |    |             |               |        |         |        |        |             |                  |
| 2 翌年度繰越分の期間・繰越事業費を「備考」欄に記入する場合の( )書きは補助金相当額である。   |     |    |             |               |        |         |        |        |             |                  |

② 単 県 分 (明 許)

| 補助金等の名称                                           | 交付先 | 間接 | 補助対象経費      | 実施計画承認又は内示年月日 | 着手年月日  | 額の確定年月日 | 支出の状況  |        | 備考        |                  |
|---------------------------------------------------|-----|----|-------------|---------------|--------|---------|--------|--------|-----------|------------------|
|                                                   |     |    |             | 交付申請年月日       | 完了年月日  | 検査年月日   | 概算精算の別 | 支出年月日  |           | 金額               |
| 下駄屋タム関連施設災害復旧事業補助金(H28年災害)                        | 江府町 |    | 153,594,036 | H29.3.10      | -      |         | 概算     | 43,182 | 8,601,266 | 文書ID 17-00287836 |
|                                                   |     |    | (補助率:5.6%)  | (H29.3.10)    | -      | 30.4.26 |        |        |           |                  |
|                                                   |     |    | 8,601,266   | (H29.3.13)    | 30.4.5 | -       |        |        |           |                  |
| 農業用施設の災害復旧に要する経費に対する助成                            |     |    |             | (H30.2.2)     |        |         |        |        |           |                  |
|                                                   |     |    |             | (H30.3.14)    |        |         |        |        |           |                  |
| 国 補 分 計                                           |     |    |             |               |        |         |        |        | 8,601,266 |                  |
| 表の補足説明                                            |     |    |             |               |        |         |        |        |           |                  |
| 1 「交付申請年月日」及び「交付決定年月日」欄の( )書きは、変更に係るものの当初の年月日である。 |     |    |             |               |        |         |        |        |           |                  |
| 2 翌年度繰越分の期間・繰越事業費を「備考」欄に記入する場合の( )書きは補助金相当額である。   |     |    |             |               |        |         |        |        |           |                  |

(4) 委託料  
ア 工事関係委託料 (明許)

(平成30年4月30日現在) (単位:円)

| 予算科目<br>(目)               | 国補<br>単<br>の<br>別 | 委託料の名称                               | 委託契約の<br>相手方                        | 当初契約                    |                         |           |                             |             |           | 完了<br>年月日 | 支出の状況      |                                     |                | 備<br>考 |
|---------------------------|-------------------|--------------------------------------|-------------------------------------|-------------------------|-------------------------|-----------|-----------------------------|-------------|-----------|-----------|------------|-------------------------------------|----------------|--------|
|                           |                   |                                      |                                     | (起工年月日)<br>設計額          | (契約年月日)<br>契約額          | 契約<br>期間  | 入札等年月日<br>(契約保証金<br>納付等年月日) | 履行検査<br>年月日 | 支出<br>年月日 |           | 支出<br>区分   | 金<br>額                              |                |        |
|                           |                   |                                      |                                     |                         |                         |           |                             |             |           |           |            |                                     | (変更年月日)<br>設計額 |        |
|                           |                   |                                      |                                     | 変更契約(最終)                |                         |           |                             |             |           |           |            |                                     |                |        |
| 土地改良費                     | 国補                | 名和3期畑かん施設測量設<br>計業務(東坪2工区)           | ダイニ手技研<br>(株)                       | (28.10.20)              | (28.11.24)              | 28.11.25~ | 28.11.17                    | 29.9.29     | 29.11.14  | 精         | 7,270,920  | H28支払1,260,000円<br>文書ID:17-00178441 |                |        |
|                           |                   |                                      |                                     | 5,065,200<br>(29.9.13)  | 4,212,000<br>(29.9.26)  | 29.3.24   | (免除)                        | 29.10.6     |           |           |            |                                     |                |        |
| 土地改良費                     | 国補                | 名和3期畑かん施設調査設<br>計業務(東坪推進工)(経済<br>対策) | ジェイアール<br>西日本コンサ<br>ルタツツ(株)山<br>陰支店 | (29.2.23)               | (29.3.24)               | 29.3.27~  | 29.3.16                     | 30.2.28     | 30.3.27   | 精         | 13,058,280 | 文書ID:16-00175281                    |                |        |
|                           |                   |                                      |                                     | 12,444,840<br>(29.9.13) | 11,556,000<br>(29.9.26) | 29.9.30   | (免除)                        | 30.3.7      |           |           |            |                                     |                |        |
| 最終契約金額が<br>500万円以下<br>のもの |                   |                                      |                                     | 14,063,760              | 13,058,280              | 30.2.28   |                             |             |           |           | 0          |                                     |                |        |
| 目計                        |                   |                                      |                                     |                         |                         |           |                             |             |           |           | 20,329,200 |                                     |                |        |
| 合計                        |                   |                                      |                                     |                         |                         |           |                             |             |           |           | 20,329,200 |                                     |                |        |

ア 工事関係委託料（現年）

（平成30年4月30日現在）（単位：円）

| 予算科目<br>（目）               | 国補<br>単<br>の別 | 委託料の名称                                 | 委託契約の<br>相手方           | 当初契約                                                |                                                     |                                              |                        | 入札等年月日<br>（契約保証金<br>納付等年月日） | 完了<br>年月日 | 支出の状況    |            |                                                    | 備考 |    |
|---------------------------|---------------|----------------------------------------|------------------------|-----------------------------------------------------|-----------------------------------------------------|----------------------------------------------|------------------------|-----------------------------|-----------|----------|------------|----------------------------------------------------|----|----|
|                           |               |                                        |                        | （起工年月日）<br>設計額                                      | （契約年月日）<br>契約額                                      | 契約<br>期間                                     | 契約<br>期間               |                             |           | 契約<br>形態 | 支出<br>年月日  | 支出<br>区分                                           |    | 金額 |
|                           |               |                                        |                        |                                                     |                                                     |                                              |                        |                             |           |          |            |                                                    |    |    |
| 土地改良費                     | 国補            | 牧屋地区及び海川地区機能<br>診断・機能保全計画策業務           | 鳥取県土地改<br>良事業団体連<br>合会 | (29.7.6)<br>8,467,200<br>(30.3.1)<br>9,504,000      | (29.8.3)<br>7,722,000<br>(30.3.6)<br>8,667,000      | 29.8.4～<br>30.3.8<br>29.8.4～<br>30.3.20      | 29.7.27<br>(免除)<br>制限付 | 30.3.20<br>30.3.23          | 30.4.20   | 精        | 8,667,000  | 文書ID:18-00012336                                   |    |    |
| 土地改良費                     | 国補            | 皆生地区県営土地改良事業<br>調査(事業計画策定)業務           | 鳥取県土地改<br>良事業団体連<br>合会 | (29.11.16)<br>8,915,400<br>(30.3.15)<br>9,418,680   | (29.12.8)<br>8,100,000<br>(30.3.19)<br>8,556,840    | 29.12.11～<br>30.3.23<br>29.12.11～<br>30.5.14 | 29.12.5<br>(免除)<br>制限付 |                             |           |          | 4,261,372  | 繰越30年5月14日ま<br>で<br>8,556,840円<br>文書ID:17-00291762 |    |    |
| 最終契約金額が<br>500万円以下<br>のもの |               |                                        |                        |                                                     |                                                     |                                              |                        |                             |           |          | 12,928,372 |                                                    |    |    |
| 目 計                       |               |                                        |                        |                                                     |                                                     |                                              |                        |                             |           |          | 9,944,640  |                                                    |    |    |
| 農地防災事<br>業費               | 国補            | 三ヶ堰及び尾高堰地区農村<br>地域防災減災事業(事業計<br>画策定)業務 | (株)ヒノコンサ<br>ルタント       | (29.5.25)<br>9,751,320<br>(29.12.25)<br>10,818,360  | (29.6.23)<br>8,964,000<br>(29.12.27)<br>9,944,640   | 29.6.26～<br>30.2.3<br>29.6.26～<br>30.2.3     | 29.6.15<br>(免除)<br>制限付 | 30.2.2<br>30.2.8            | 30.2.23   | 精        | 7,727,400  | 文書ID:17-00256042                                   |    |    |
| 農地防災事<br>業費               | 国補            | 海川第2地区農村地域防災<br>減災事業(事業計画策定)業<br>務     | (株)ヒノコンサ<br>ルタント       | (29.5.25)<br>7,920,720<br>(30.1.22)<br>8,408,880    | (29.6.23)<br>7,279,200<br>(30.1.24)<br>7,727,400    | 29.6.26～<br>30.2.11<br>29.6.26～<br>30.2.11   | 29.6.15<br>(免除)<br>制限付 | 29.2.9<br>30.2.14           | 30.3.13   | 精        | 20,683,080 | 文書ID:17-00264787                                   |    |    |
| 農地防災事<br>業費               | 国補            | 光徳地区事業計画策定業務                           | ダイニチ技研<br>(株)          | (29.5.25)<br>19,989,720<br>(29.12.19)<br>22,520,160 | (29.6.23)<br>18,360,000<br>(29.12.22)<br>20,683,080 | 29.6.26～<br>30.1.31<br>29.6.26～<br>30.1.31   | 29.6.15<br>(免除)<br>制限付 | 30.1.29<br>30.2.5           | 30.2.23   | 精        | 7,456,320  | 文書ID:17-00258906                                   |    |    |
| 農地防災事<br>業費               | 国補            | 浅井地区農村地域防災減災<br>事業(事業計画策定)業務           | (株)ヒノコンサ<br>ルタント       | (29.6.1)<br>6,865,560<br>(30.2.6)<br>8,118,360      | (29.6.27)<br>6,307,200<br>(30.2.13)<br>7,456,320    | 29.6.28～<br>30.1.6<br>29.6.28～<br>30.3.20    | 29.6.22<br>(免除)<br>制限付 | 30.3.20<br>30.3.27          | 30.4.20   | 精        | 6,534,000  | 文書ID:18-00010395                                   |    |    |
| 農地防災事<br>業費               | 国補            | 海川第1地区機能診断・機<br>能保全計画策定業務              | (株)ヒノコンサ<br>ルタント       | (29.7.6)<br>6,712,200<br>(30.2.26)<br>7,124,760     | (29.8.3)<br>6,156,000<br>(30.3.1)<br>6,534,000      | 29.8.4～<br>30.3.5<br>29.8.4～<br>30.3.20      | 29.7.27<br>(免除)<br>制限付 | 30.3.20<br>30.3.22          | 30.4.20   | 精        | 8,667,000  | 文書ID:18-00010454                                   |    |    |

(平成30年4月30日現在) (単位:円)

| 予算科目<br>(目)               | 国補<br>単<br>の別 | 委託料の名称                     | 委託契約の<br>相手方             | 当初契約           |                |           |          | 入札等年月日<br>(契約保証金<br>納付等年月日) | 完了<br>年月日   |           |            | 支出の状況            |          | 備考 |
|---------------------------|---------------|----------------------------|--------------------------|----------------|----------------|-----------|----------|-----------------------------|-------------|-----------|------------|------------------|----------|----|
|                           |               |                            |                          | (起工年月日)<br>設計額 | (契約年月日)<br>契約額 | 契約<br>期間  | 契約<br>形態 |                             | 履行検査<br>年月日 | 支出<br>年月日 | 支出<br>区分   | 金額               |          |    |
|                           |               |                            |                          |                |                |           |          |                             |             |           |            |                  | 変更契約(最終) |    |
|                           |               |                            |                          | (変更年月日)<br>設計額 | (契約年月日)<br>契約額 | 契約<br>期間  | 契約<br>形態 |                             | 履行検査<br>年月日 | 支出<br>年月日 | 支出<br>区分   | 金額               |          |    |
| 農地防災事<br>業費               | 国補            | 焼杉地区地すべり防止施設<br>長寿命化計画策定業務 | (株)エイト日本<br>技術開発鳥取<br>支店 | (29.7.27)      | (29.8.24)      | 29.8.25~  | 29.8.17  | 30.1.15                     | 精           | 30.2.20   | 9,342,000  | 文書ID:17-00255473 |          |    |
|                           |               |                            |                          | 10,164,960     | 9,342,000      | 29.12.20  | (免除)     |                             |             |           |            |                  |          |    |
| 農地防災事<br>業費               | 国補            | ため池耐震性調査業務(西<br>部8工区)      | (株)ヒノコンサ<br>ルタント         | (29.12.18)     | (29.12.19)     | 29.8.25~  | 制限付      | 30.1.17                     | 精           | 30.3.13   | 7,158,240  | 文書ID:17-00271764 |          |    |
|                           |               |                            |                          | 10,164,960     | 9,342,000      | 30.1.15   |          |                             |             |           |            |                  |          |    |
| 最終契約金額が<br>500万円以下<br>のもの |               |                            |                          | (29.9.12)      | (29.10.16)     | 29.10.17~ | 29.10.5  | 30.2.15                     |             |           | 906,816    |                  |          |    |
|                           |               |                            |                          | 7,560,000      | 6,912,000      | 30.2.15   | (免除)     |                             |             |           |            |                  |          |    |
| 目計                        |               |                            |                          | (29.12.25)     | (29.12.27)     | 29.10.17~ | 制限付      | 30.2.21                     |             |           | 69,752,496 |                  |          |    |
| 合計                        |               |                            |                          | 7,830,000      | 7,158,240      | 30.2.15   |          |                             |             |           | 82,680,868 |                  |          |    |

イ その他の委託料(工事関係を除く)(明許)

(平成30年4月30日現在) (単位:円)

| 予算科目<br>(目)              | 国補<br>県単<br>の別 | 委託料の名称                           | 委託契約の<br>相手方   | 当初契約 |                  |                    | 入札等年月日<br>(契約保証金<br>納付等年月日) | 完了年月日<br>履行検査<br>年月日 | 支出の状況    |                       |         | 備<br>考                  |
|--------------------------|----------------|----------------------------------|----------------|------|------------------|--------------------|-----------------------------|----------------------|----------|-----------------------|---------|-------------------------|
|                          |                |                                  |                | 予定価格 | 変更契約(最終)         |                    |                             |                      | 支出<br>区分 | 支<br>出<br>年<br>月<br>日 | 金<br>額  |                         |
|                          |                |                                  |                |      | (契約年月日)契約額       | 契約期間               |                             |                      |          |                       |         |                         |
| 土地改良費                    | 単県             | 平成29年度登記手續補助業務委託費(農業競争力強化基盤整備事業) | 鳥取県土地改良事業団体連合会 | -    | (29.4.1)<br>単面契約 | 29.4.1~<br>30.3.23 | 29.3.30<br>(免除)             | 29.10.27             | 精        | 29.10.31              | 110,149 | 文書ID<br>17-<br>00175725 |
| 上記のほか、契約金額が<br>250万以下のもの |                |                                  |                |      |                  |                    |                             |                      |          |                       | 0       |                         |
| 目 計                      |                |                                  |                |      |                  |                    |                             |                      |          |                       | 110,149 |                         |
| 合 計                      |                |                                  |                |      |                  |                    |                             |                      |          |                       | 110,149 |                         |

イ その他の委託料(工事関係を除く)(現年)

(平成30年4月30日現在) (単位:円)

| 予算科目<br>(目)              | 国補<br>単<br>の別 | 委託料の名称                                            | 委託契約の<br>相手方           | 当初契約                    |                         |                      | 入札等年月日<br>(契約保証金<br>納付等年月日) | 完了年月日<br>履行検査<br>年月日 | 支出の状況    |                       |                                     | 備<br>考 |
|--------------------------|---------------|---------------------------------------------------|------------------------|-------------------------|-------------------------|----------------------|-----------------------------|----------------------|----------|-----------------------|-------------------------------------|--------|
|                          |               |                                                   |                        | 予定価格                    | 変更契約(最終)                | 契約期間                 |                             |                      | 支出<br>区分 | 支<br>出<br>年<br>月<br>日 | 金<br>額                              |        |
|                          |               |                                                   |                        |                         |                         |                      |                             |                      |          |                       |                                     |        |
| 農地総務費                    | 県単            | 大沢川管渠点検診断調査業務(16期)                                | (株)ヒノコンサ<br>ルタント       | (29.10.18)<br>1,435,320 | (29.11.8)<br>1,425,600  | 29.11.9~<br>30.2.15  | 30.2.15                     | 精                    | 30.3.6   | 712,800               | 文書ID<br>17-<br>002676883            |        |
| 上記のほか、契約金額が<br>250万以下のもの |               |                                                   |                        |                         |                         |                      | 30.2.20                     |                      |          | 0                     |                                     |        |
| 目 計                      |               |                                                   |                        |                         |                         |                      |                             |                      |          | 712,800               |                                     |        |
| 土地改良費                    | 単県            | 県営名和地区畑総(門前工区)用地<br>境界復元測量業務                      | (株)ミット                 | (29.10.25)<br>1,994,760 | (29.11.10)<br>1,857,600 | 29.11.13~<br>30.1.31 | 30.1.24                     | 精                    | 30.2.26  | 2,442,960             | 文書ID<br>17-<br>00181810<br>00228656 |        |
| 土地改良費                    | 単県            | 平成29年度登記手続補助業務委<br>託(「譲与促進」県営大山区地区<br>土地改良総合整備事業) | 鳥取県土地改<br>良事業団体連<br>合会 | -                       | (30.1.9)<br>2,442,960   | 29.11.13~<br>30.1.31 | 30.1.31                     | 精                    | 30.3.30  | 828,770               | 文書ID<br>17-<br>00292757             |        |
| 土地改良費                    | 単県            | 平成29年度百塚配水路管理用道<br>路整備業務委託                        | (株)山根                  | (29.4.6)<br>498,960     | (29.4.17)<br>496,800    | 29.4.17~<br>29.5.16  | 29.5.1                      | 精                    | 29.5.31  | 496,800               | 文書ID<br>17-<br>00010276             |        |
| 土地改良費                    | 単県            | 平成29年度登記手続補助業務委<br>託費(「譲与促進」佐野川地区かん<br>がい排水事業)    | 鳥取県土地改<br>良事業団体連<br>合会 | -                       | (29.4.1)<br>単価契約        | 29.4.1~<br>30.3.23   | 30.1.19                     | 精                    | 30.2.5   | 30,888                | 文書ID<br>17-<br>00240318             |        |
| 上記のほか、契約金額が<br>250万以下のもの |               |                                                   |                        |                         |                         |                      | 30.1.19                     |                      |          | 18,565                |                                     |        |
| 目 計                      |               |                                                   |                        |                         |                         |                      |                             |                      |          | 3,817,983             |                                     |        |
| 合 計                      |               |                                                   |                        |                         |                         |                      |                             |                      |          | 4,530,783             |                                     |        |

22 登記の状況調べ

(1) 登記の状況

(平成30年3月31日現在)

| 取得年度   | 取得筆数<br>A<br>筆 | 前年度未<br>登記筆数<br>B<br>筆 | 本年度<br>登記筆数<br>C<br>筆 | 本年度未<br>登記筆数<br>A-B-C<br>筆 | 登記率<br>(B+C)/A×100<br>% | 備考 |
|--------|----------------|------------------------|-----------------------|----------------------------|-------------------------|----|
| 25年度以前 | 8,261          | 8,165                  | 1                     | 95                         | 98.9                    |    |
| 26年度   | 5              | 5                      | 0                     | 0                          | 100.0                   |    |
| 27年度   | 3              | 0                      | 3                     | 0                          | 100.0                   |    |
| 28年度   | 4              | 0                      | 4                     | 0                          | 100.0                   |    |
| 29年度   | 0              | 0                      | 0                     | 0                          | -                       |    |

(2) 未登記原因調べ

(平成30年3月31日現在)

| 区分               | 取得年度           | 25年度<br>以前 | 26年度 | 27年度 | 28年度 | 29年度 | 計   | 備考 |
|------------------|----------------|------------|------|------|------|------|-----|----|
|                  | 本年度未登記筆数       | 95筆        | 0筆   | 0筆   | 0筆   | 0筆   | 95筆 |    |
| 上記の<br>原因別<br>内訳 | 相続関係が複雑であるもの   | 5          | 0    | 0    | 0    | 0    | 5   |    |
|                  | 国外居住による困難なもの   | 0          | 0    | 0    | 0    | 0    | 0   |    |
|                  | 相続人等の所在が不明なもの  | 0          | 0    | 0    | 0    | 0    | 0   |    |
|                  | 共有地でかつ相続困難なもの  | 3          | 0    | 0    | 0    | 0    | 3   |    |
|                  | 土地改良等換地処分未了のもの | 0          | 0    | 0    | 0    | 0    | 0   |    |
|                  | 国土調査によるもの      | 0          | 0    | 0    | 0    | 0    | 0   |    |
|                  | 関係書類の紛失によるもの   | 42         | 0    | 0    | 0    | 0    | 42  |    |
|                  | 地形図と現地が不適合のもの  | 9          | 0    | 0    | 0    | 0    | 9   |    |
|                  | 図面調整未了のもの      | 15         | 0    | 0    | 0    | 0    | 15  |    |
|                  | 抵当権等抹消未処理      | 9          | 0    | 0    | 0    | 0    | 9   |    |
|                  | 所有権名義人と調印者が相違  | 2          | 0    | 0    | 0    | 0    | 2   |    |
|                  | 仮登記中のもの        | 0          | 0    | 0    | 0    | 0    | 0   |    |
|                  | 登記簿なし          | 2          | 0    | 0    | 0    | 0    | 2   |    |
| 境界争いのため1筆の特定不可   | 2              | 0          | 0    | 0    | 0    | 2    |     |    |
| その他の原因によるもの      | 6              | 0          | 0    | 0    | 0    | 6    |     |    |



○ 意見、要望等

(1) 業務に関する意見・要望等

(2) 監査委員事務局に対する要望等

・個別様式 農林局Ⅱの「21事業別予算執行状況調べ」で、従来の“目的・実績”の記載は容易であるが、今年度の変更点である“成果及び効果”の記載については、“目標に対する達成状況を記載する事とする”とされているが、数値化された具体的な“目標”を持たないため記載しづらい事業が多い。「数値目標を持つ事業については達成状況を記載する」など、記載しやすいようにしてもらえたい。

