

平成24年度決算に係る

定期監査調書

平成25年7月

東部総合事務所県土整備局

〔組織改正に伴い業務を引き継いだ機関〕

鳥取県土整備事務所

1	前年度指摘事項等に対する措置等	1頁
	(1) 指摘事項	
	(2) 監査意見	
2	前年度県議会決算審査特別委員会の指摘事項（口頭指摘を含む。）に対する処理状況	1
3	組織及び業務調べ	2
4	職員の定員、現員調べ	2
5	役付職員の調べ	3
6	主な事業に関する調べ	4
7	許認可等の処理状況調べ	19
	(1) 許認可等の状況	
	(2) 不許認可（取下げ、不受理）の状況	
8	収入証紙取扱額調べ	20
9	収入事務処理状況調べ	21
	(1) 分担金及び負担金	
	(2) 使用料	
	(3) 手数料	
	(4) 財産収入	
	(5) 諸収入	
	(6) 現金の取扱状況	
10	収入未済額調べ	25
11	未収金回収促進のための取り組み状況調べ	26
12	不納欠損額調べ	26
13	負担金、補助金、交付金及び委託料支出状況調べ	27
	(1) 負担金	
	(2) 補助金	
	(3) 交付金	
	(4) 委託料	
14	財産に関する調べ	50
	(1) 公有財産	
	(2) 金券類の受払状況	
	(3) 債権	
15	財産の貸付及び使用許可調べ	52
	(1) 土地及び建物	
	(2) 物品	
16	借受不動産明細調べ	57
17	建設機械等の管理状況調べ	72
	(1) 自動車（二輪を除く）の管理状況	
	(2) 機械等の管理状況	
18	原材料の受払の状況調べ	77
19	備品の処分状況調べ	77
20	寄附物件の受納状況調べ	77
21	公共物の管理状況調べ	78
	(1) 廃道、廃川敷の処分状況	
	(2) 未処分箇所調べ	
	(3) 不法占用調べ	
22	用地取得の状況調べ	80
23	登記の状況調べ	81
	(1) 登記の状況	
	(2) 未登記原因調べ	
24	工事請負費調べ	82
25	現金、有価証券、物品の亡失、損傷調べ	100
○	意見、要望等	100

1 前年度指摘事項等に対する措置等

(1) 指摘事項

指 摘 事 項	措 置 状 況 等
該 当 な し	

(2) 監査意見

監 査 意 見	処 理 状 況 等
該 当 な し	

2 前年度県議会決算審査特別委員会の指摘事項(口頭指摘を含む。)に対する処理状況

指 摘 事 項	措 置 て ん 末
該 当 な し	

3 組織及び業務調べ

局(所)名	課名	係(班)名	課・室の主な所掌事務
鳥取県土整備事務所	建設総務課	建設業担当	建設工事、測量等業務に係る入札及び契約、建設業許可
	維持管理課	管理担当	道路・河川・砂防など土木施設の維持工事及び許認可、砂利採取・採石に係る許認可・指導業務、道路清掃、補修業務、公用車運行管理業務
		維持担当	
		採石担当	
	計画調査課	地域計画担当	道路・都市計画・河川・海岸事業等の計画・設計審査等
		技術調査担当	
	用地課	-	用地の取得・登記、土地収用、物件の移転
	道路都市課	地方道路担当	道路事業、街路事業、農道事業並びにそれら施設の災害復旧事業
		広域道路担当	
		都市計画担当	
	河川砂防課	計画担当	河川工事の計画調整及び河川事業、海岸事業、砂防事業、急傾斜地崩壊対策事業、治山事業、ダム管理事業並びにそれら施設の災害復旧事業
		河川担当	
		砂防担当	
治山担当			
山陰道・岩美道路推進室	-	国土交通省が行う山陰道整備事業に関連する事業及び岩美道路整備事業	

4 職員の定員、現員調べ

(平成25年4月1日現在)

区分	事務職員		技術職員		現業職員		計		備考
	当該年度	24.4.1現在	当該年度	24.4.1現在	当該年度	24.4.1現在	当該年度	24.4.1現在	
定員	26	25	67	64	20	21	113	110	
現員	(1) 33	(1) 28	(0) 66	(0) 65	(0) 20	(0) 21	(1) 119	(1) 114	育児休業
過不足(△)	7	3	△1	1	0	0	6	4	過員職員(2名)、派遣職員(2名:宮城県派遣)、育児休業(1名)、組合専従(1名)
臨時職員	0	0	0	0	0	0	0	0	
非常勤職員	11	8	17	17	0	0	28	25	(通常業務非常勤26) 事務補助4、入札・契約事務1、建設工事下請点検業務事務1、施工現場実態調査員2、土木監視員3、道路監視員1、県道道路情報提供事務1、監督補助員4、積算補助員2、農道譲与促進事務2、登記専門員2、監視員(佐治川ダム)2、土木技師1 (緊急雇用非常勤2) 事務補助2(土砂災害防止住民説明会1、用地事務1)

5 役付職員の調べ

(平成25年7月1日現在)

職 名	氏 名	在 職 期 間		備 考
		年	月	
所長	長 本 敏 澄		3	
副所長兼建設総務課長	北 村 順 一		6	
課長補佐	小 林 誠	1	3	
維持管理課長	宮 内 武 幸	1	3	
参事	小 西 大 幸		3	
課長補佐	山 根 巖	1	3	
課長補佐	横 山 忠 弘	1	3	
課長補佐	横 山 忠 勝	2	3	
計画調査課長	足 立 正 文	2	3	
課長補佐	浜 本 英 祐		3	計画調査課主幹1年
用地課長	前 田 洋	3	3	
課長補佐	相 見 孝 二		3	
課長補佐	田 村 隆 志	1	3	
道路都市課長	渡 邊 康 二	1	3	
課長補佐	六 條 洋 司		3	
課長補佐	中 口 寛		3	
課長補佐	桑 田 宏 一 朗		3	
河川砂防課長	村 下 勝	1	3	
課長補佐	岩 下 浩 之		3	
課長補佐	竹 宮 俊 介		3	
課長補佐	野 口 泰 弘		3	
山陰道・岩美道路推進室長	的 場 善 博	1	3	
課長補佐	沢 田 道 彦		3	道路都市課主幹2年

6 主な事業に関する調べ

事業名	概	要
<p>高速道路の整備</p> <p>一般国道178号 岩美道路事業</p> <p>決算(見込)額 2,150,000千円 うち繰越額 1,127,132千円</p> <p>(財源内訳) 国費 1,182,500千円 起債 870,750千円 一般財源 96,750千円</p> <p>○将来ビジョン Ⅱつなげる (5-1)交通基盤 の充実</p> <p>○政策項目 Ⅱ産業未来・雇用創 造 6 高速道路と産業展 開</p>	<p>ア 目的及び事業の実施状況</p> <p>(ア)目的 ジオパークロードと位置づけられる地域高規格道路「山陰近畿自動車道」(鳥取豊岡宮津自動車道)は、鳥取・兵庫・京都3府県の日本海沿岸地域を東西に連絡し、中国横断自動車道姫路鳥取線や山陰道等と一体となって高速道路ネットワークを形成するものであり、「岩美道路」はその一部となる。 岩美道路の整備により、沿線地域の産業・経済の活性化、緊急時の安全・安心の向上につながり、とくに「山陰海岸ジオパーク」による広域観光の推進には不可欠な道路であり、早期整備を図るものである。</p> <p>(イ)事業の実施状況 平成24年度 事業費 2,150,000千円(進捗率16.5%) 平成24年度実施内容 工事費・・・1,698,411千円 地盤改良 L=255m N=1,130本 ボックスカルバート2基 トンネル 1基(3年債務) 測量及び試験費・・・216,110千円 構造物等詳細設計及び 用地測量等22件 用地費及び補償費・・・192,841千円 用地買収A=2800m² 補償費18件 国交省委託(国・県費用負担)・・・42,638千円 岩美IC 橋梁下部工</p> <p>【岩美道路の全体計画の概要】</p> <p>○事業実施年度 平成20年度～平成32年度 ○事業費 26,400,000千円</p> <p>○事業概要 ・施工延長 L=5,700m ・道路幅員 W=7.0(13.5)m(2車線) ・主要構造物 橋梁3箇所、トンネル3箇所</p> <p>イ 平成24年度の事業実施に当たり改善等に取り組んだ点</p> <p>・県内に類をみない大規模断面での難易度の高いトンネル工事に際し、トンネル技術に精通した専門家をアドバイザーとして迎え、他県の類似事例の分析調査や専門基準書の解説等を行い、工事を円滑、安全に推進することに務めた。</p> <p>ウ 成果</p> <p>岩美IC～浦富IC間の早期供用開始に向けて</p> <ul style="list-style-type: none"> ・本庄地区の地盤改良工事の進捗を図った。 ・難物件が多く、全体工程の厳しいなか、浦富地区の用地補償の進捗を図った。 ・主要構造物である道竹城トンネルの掘削を開始した。 <p>エ 課題</p> <p>・引き続き、事業進捗のための予算確保を図るとともに、地元、関係機関との調整を重点的に行い、用地の確保、残土処分地の確保、工事の進捗を図る必要がある。</p>	

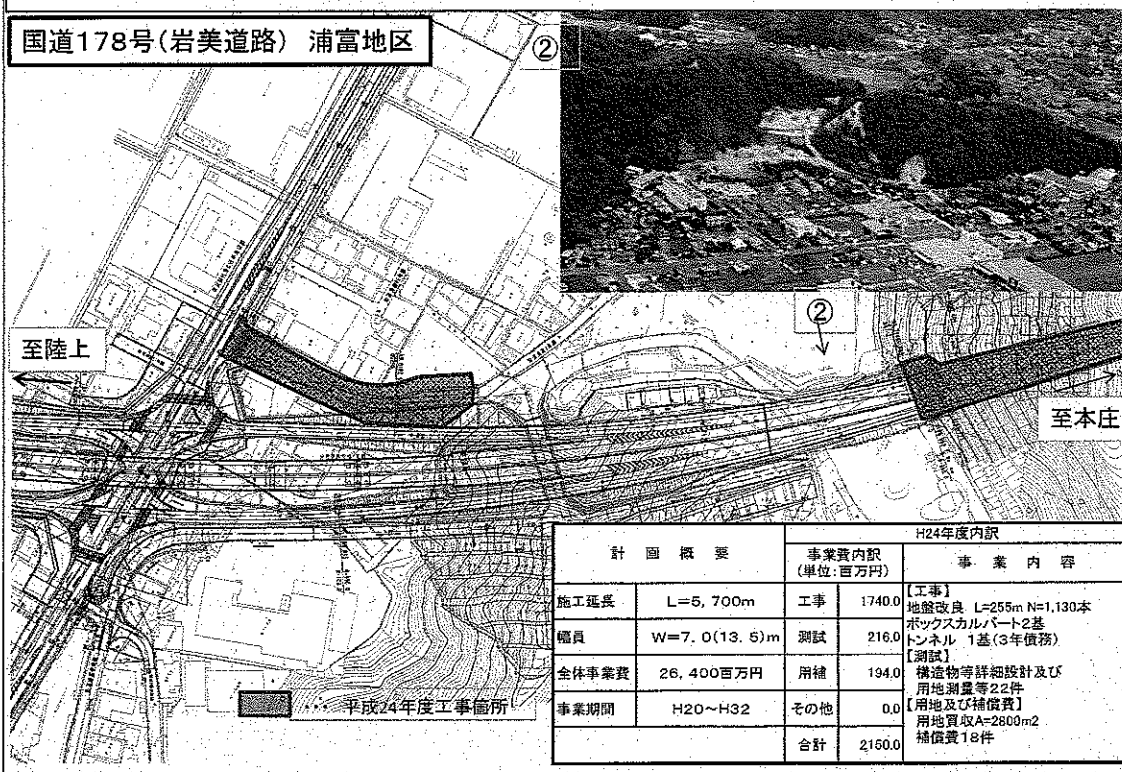
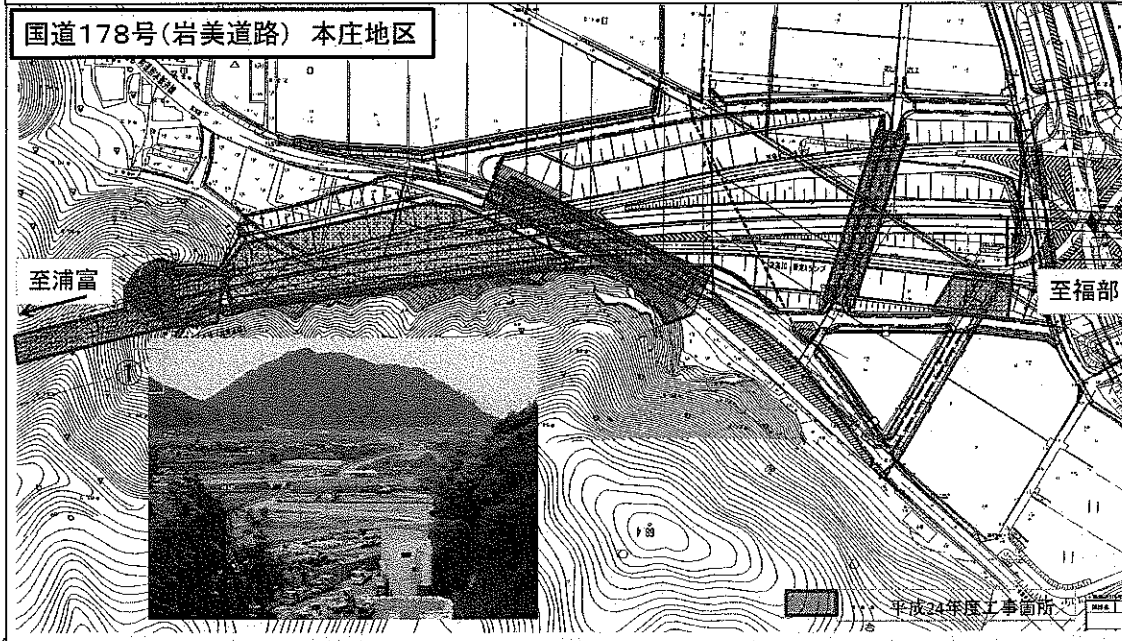
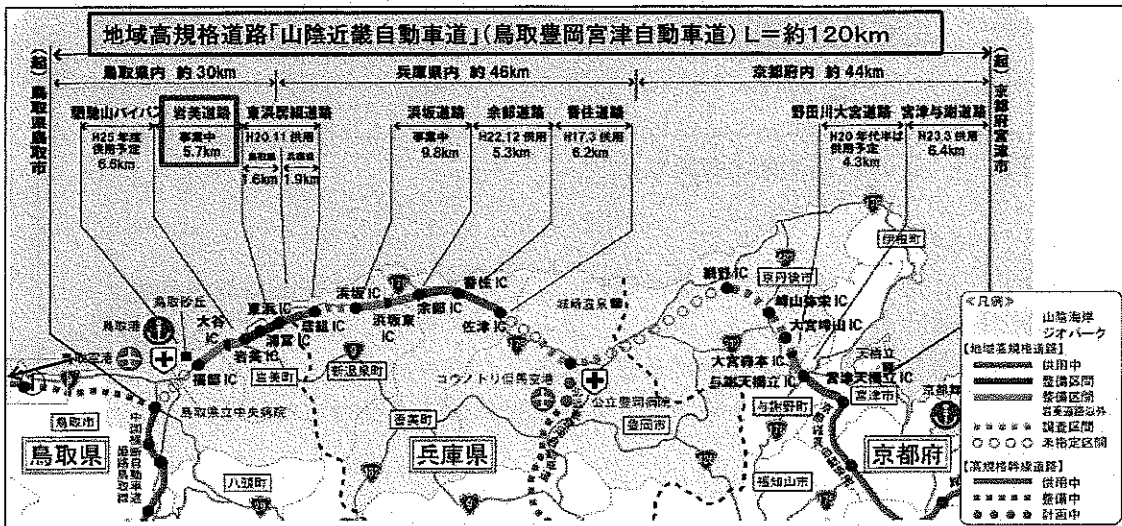

主な事業に関する調べ

事業名	概要
<p>交通基盤整備の推進</p> <p>県道鳥取河原用瀬線（嶋工区）道路改良工事</p> <p>決算（見込）額 298,873千円 （うち繰越額 90,882千円） （財源内訳） 国庫支出金 209,211千円 一般財源 80,696千円 地方債 8,966千円</p> <p>○将来ビジョン IIつなげる (5)「交通基盤・情報基盤の充実」 で利便性向上・地域の活性化</p> <p>○政策項目 II産業未来・雇用創造 6 高速道路と産業展開</p>	<p>ア 目的及び事業の実施状況</p> <p>(ア) 目的 山陰自動車鳥取西道路の（仮称）鳥取空港インターチェンジが平成25年度に供用されることに伴い、同インターチェンジに接続する県道鳥取河原用瀬線の交通量増が予想される。このため同インターチェンジと県道鳥取鹿野倉吉線を結ぶアクセス道路整備工事を行っている。</p> <p>(イ) 事業の実施状況 ○事業実施年度 平成18年度～平成25年度 ○事業費 平成24年度事業費 298,873千円（進捗率92.3%） （内平成24年度現年 207,991千円） ○事業概要 ・施工延長 L=940m ・道路幅員 車道 W=13.00m（4車線） 歩道 W=5.00m（両側） ・内容 道路改良工事、舗装工事 用地買収、支障物件移転補償、工損事前調査</p> <p>イ 平成24年度の事業実施に当たり改善等に取り組んだ点 ・工事完了区間の供用開始にあたり、当該事業地区だけでなく、広域的に周知を行い、交通に混乱が生じないように配慮した。</p> <p>ウ 成果 ・難航していた未買収地について、交渉を重ね、用地取得ができた。 このことにより、事業に必要な土地の全ての取得が完了し、事業完了の見込みがたった。</p> <p>エ 課題 ・山陰自動車道鳥取西道路（仮称）鳥取空港インターチェンジが平成25年度に供用されることから、残区間の県道工事の進捗・工程管理を厳格に行う必要がある。 ・インターチェンジから終点側には人家連担区域での工事となるため、人家の出入り口を確保しながら、騒音と振動を一層抑えて施工する必要がある。</p>

県道鳥取河原用瀬線(嶋工区)道路改良工事
H24年度事業概要図

計画概要		H24年度内訳	
		事業費内訳 (単位:百万円)	事業内容
施工延長	L=940m	工事	261.4
幅員	W=13.00(21.25)m	【工事】 道路改良工事 N=1式 舗装工事 N=1式	1.6
全体事業費	2,198百万円	【測試】 工損事前調査 N=1式	35.9
事業期間	H18-H25	【用補】 用地買収 N=1式 支障物件移転 N=1式	0.0
		合計	298.9

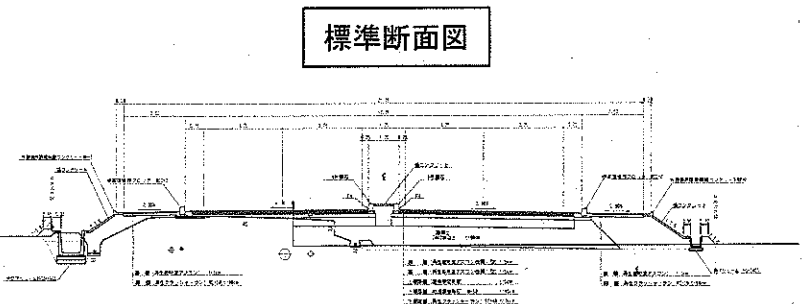
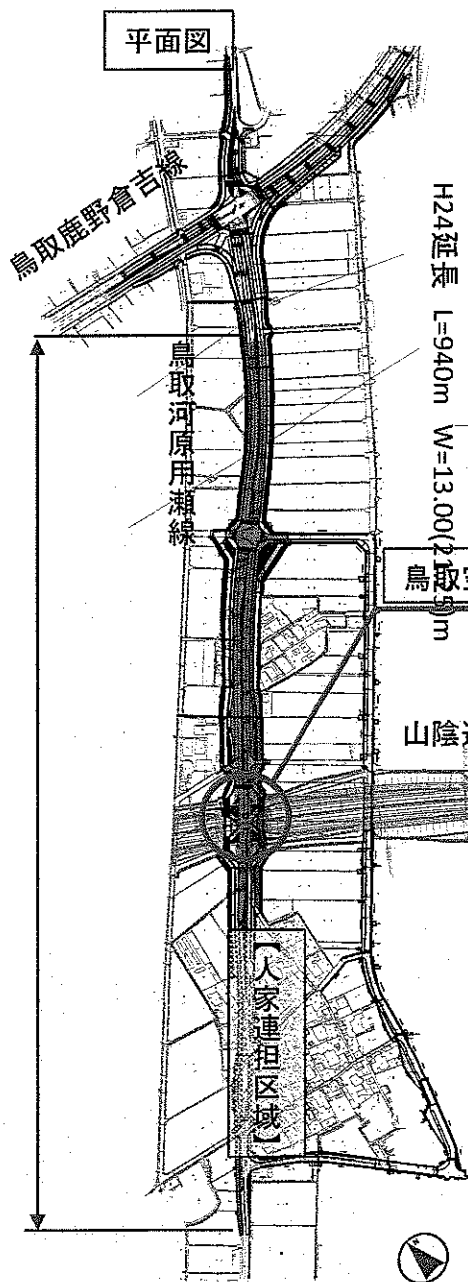
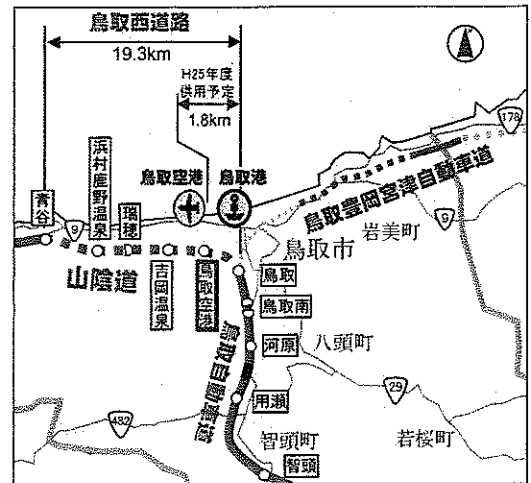

鳥取鹿野倉吉線から南を撮影



鳥取空港IC南側から北を撮影

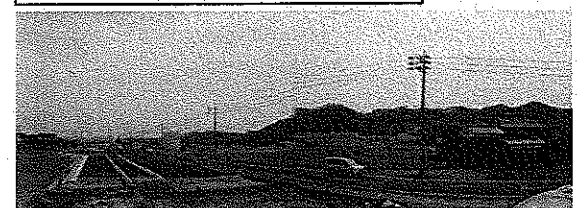

6 主な事業に関する調べ

事業名	概要																		
<p>交通基盤整備の促進 県道猪ノ子国安線 源太橋整備事業</p> <p>決算額 263,000千円 (内繰越77,287千円) (財源内訳) 国費 184,100千円 一般財源 7,890千円 起債 71,010千円 その他 0千円</p> <p>○将来ビジョン Ⅲ守る (2)暮らしの安全・安心の充実</p> <p>○政策項目 Ⅲ暮らしに安心 1.0. 未来への社会資本整備</p>	<p>ア 目的及び事業の実施状況</p> <p>(ア) 目的 県道猪ノ子国安線(源太橋)は、架設から60年以上が経過し、経年劣化による損傷が著しく、また、現況の幅員も5.5mと狭小なため、大型車の円滑なすれ違いが困難なことから、特に通勤時には渋滞が発生する状況にある。 このため、橋梁の補強を行い、構造物としての延命化を図ると共に、幅員を拡幅し、安全安心な交通環境の創出を図る。</p> <p>(イ) 事業の実施状況</p> <table border="0"> <tr> <td>平成24年度 事業費</td> <td>263,000千円</td> <td>(進捗率 30.9%)</td> </tr> <tr> <td>平成24年度実施内容</td> <td></td> <td></td> </tr> <tr> <td>工 事 費</td> <td>253,633千円</td> <td>上部工拡幅・補強 (3年債務1年目)</td> </tr> <tr> <td>測量及び試験費</td> <td>1,482千円</td> <td>光ケーブル移設設計</td> </tr> <tr> <td>用地費及び補償費</td> <td>3,952千円</td> <td>農耕車回送費補償</td> </tr> <tr> <td>補償工事</td> <td>3,933千円</td> <td>光ケーブル移設工事</td> </tr> </table> <p>【猪ノ子国安線源太橋整備事業の全体計画の概要】 ○事業実施年度 平成21年度～平成26年度 ○事業費 1,600,000千円 ○事業概要 ・施工延長 L=358m ・上部工補強及び拡幅(車道部 W=6.5m) ・下部工補強</p> <p>イ 平成24年度の事業実施に当たり改善等に取り組んだ点 上部工の拡幅・補強工事にあたり、本橋を全面通行止めにする必要があることから、周辺住民の生活や道路利用者へ大きな影響を及ぼすことが懸念されたため、周辺路線への予告看板の設置、通勤時間帯の渋滞状況調査及び周辺自治会を通じての工事スケジュールの周知等によりスムーズな工事施工に取り組んだ。</p> <p>ウ 成果 源太橋の車両通行止めに係る大きな苦情・トラブルはなく、工事施工を進めることができ、計画どおり工事の進捗が得られた。</p> <p>エ 課題 引き続き苦情・トラブルなく工事施工を行うために、予告看板の設置箇所を随時見直して道路利用者への全面通行止めの認知を高める。 また、工事作業情報を積極的に情報発信し、周辺住民の工事に対する理解をより深めてもらうことに取り組む必要がある。</p>	平成24年度 事業費	263,000千円	(進捗率 30.9%)	平成24年度実施内容			工 事 費	253,633千円	上部工拡幅・補強 (3年債務1年目)	測量及び試験費	1,482千円	光ケーブル移設設計	用地費及び補償費	3,952千円	農耕車回送費補償	補償工事	3,933千円	光ケーブル移設工事
平成24年度 事業費	263,000千円	(進捗率 30.9%)																	
平成24年度実施内容																			
工 事 費	253,633千円	上部工拡幅・補強 (3年債務1年目)																	
測量及び試験費	1,482千円	光ケーブル移設設計																	
用地費及び補償費	3,952千円	農耕車回送費補償																	
補償工事	3,933千円	光ケーブル移設工事																	

様式-2

路線名	県道猪ノ子国安線 (源太橋)
事業箇所	鳥取市源太～国安

計画概要		H24		内容	
施工延長	L=358m	工事	253.6	工事費	(C=253.6)
幅員	6.5m	測定	1.5	測定試験費	(C=1.5)
全体事業費	1,600百万円	用補	4.0	補償費	水道管移設設計 (C=4.0)
事業期間	H21～H26	その他	3.9	補償工事	(C=3.9)
		合計	263.0		

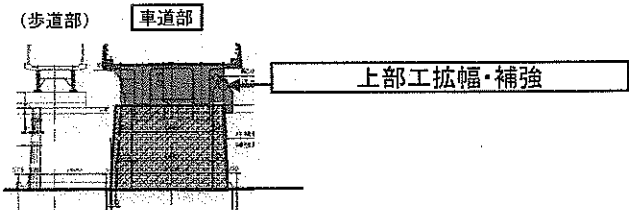
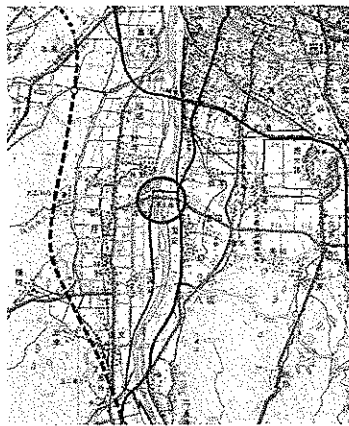
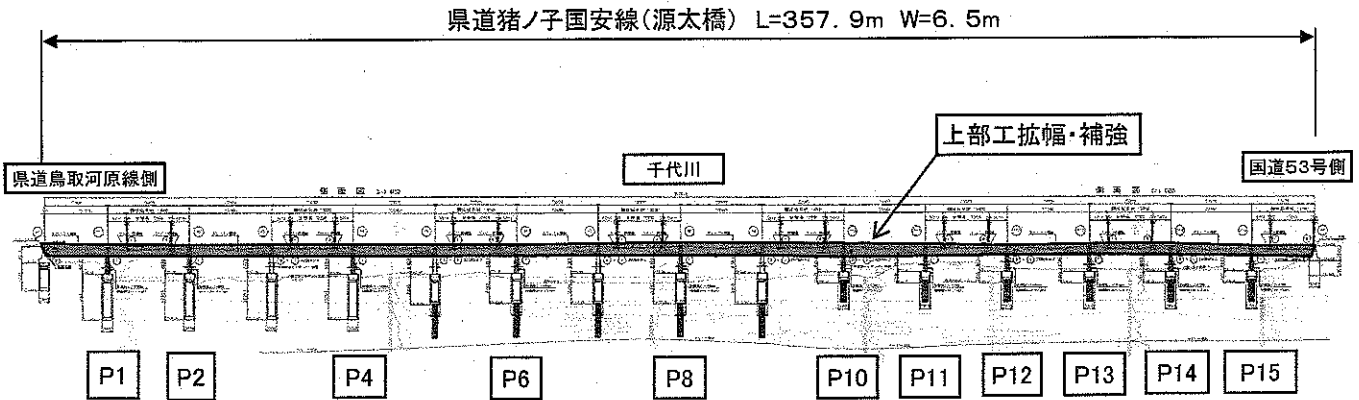

凡例・事業費 (百万円)

H22年以前	139.0
H23年	92.0
H24年	263.0
H25以降	1,106.0

【現況説明写真】① (上部工着手前(下部工完成))



【現況説明写真】② (上部工施工状況)

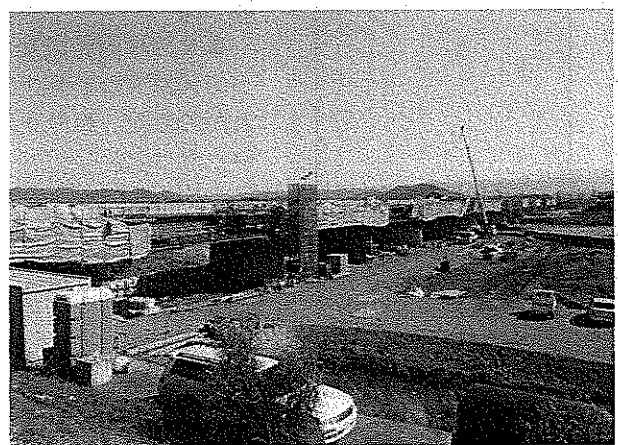

【標準断面図：計画】

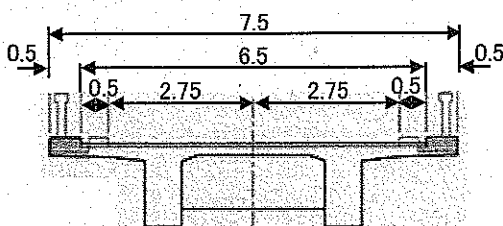

【標準断面図：現況】

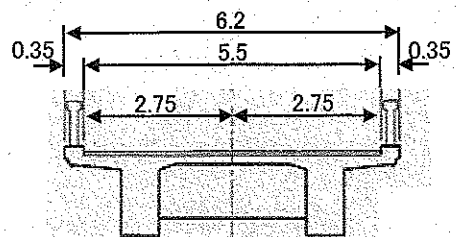

6 主な事業に関する調べ

事業名	概要												
<p>交通基盤整備の促進 街路滝山桜谷線</p> <p>決算額 602,000千円 (内繰越217,374千円) (財源内訳) 国費 421,400千円 一般財源 16,266千円 起債 124,000千円 その他 40,334千円</p> <p>○将来ビジョン Ⅲ守る (2)暮らしの安全・安心の充実</p>	<p>ア 目的及び事業の実施状況</p> <p>(ア) 目的 福部・岩美方面から鳥取市東南地区に向かう交通を当新設路線に誘導し、市街地の交通渋滞を排除することにより、</p> <p>①市街地の慢性的な渋滞の解消 ②通過交通の迂回による市街地の交通事故の減少 ③鳥取砂丘・山陰海岸への観光客誘導による観光シーズンの大規模渋滞の緩和に寄与する。</p> <p>(イ) 事業の実施状況 平成24年度 事業費 602,000千円 (進捗率 66.3%) 平成24年度実施内容</p> <table border="0"> <tr> <td>工事費</td> <td>221,475千円</td> <td>地盤改良、補強土壁</td> </tr> <tr> <td>J R 委託</td> <td>261,360千円</td> <td>JR7ンダーボックス</td> </tr> <tr> <td>測量及び試験費</td> <td>26,780千円</td> <td>埋蔵文化財調査等</td> </tr> <tr> <td>用地費及び補償費</td> <td>92,385千円</td> <td>家屋補償ほか 8件 用地買収 4件</td> </tr> </table> <p>【滝山桜谷線の全体計画の概要】 ○事業実施年度 平成10年度～平成28年度 ○事業費 4,320,000千円 ○事業概要 ・施工延長 L=990m ・道路幅員 車道W=6.0m(2車線) 歩道W=3.5m</p> <p>イ 平成24年度の事業実施に当たり改善等に取り組んだ点 特になし</p> <p>ウ 成果 事業の早期完成及び確実性を図るため、岩倉側の用地交渉難航案件(3戸)への任意交渉を集中的に行った結果、3戸のうち2戸と売買契約を締結することができた。残り1戸に対しても平成25年度中に売買契約を締結できる見込みとなった。</p> <p>エ 課題 事業の早期完成、供用開始を図るため、平成26年度当初からトンネル工事に着手できるよう平成25年度中にトンネル抗口までの道路工を完成させる必要がある。 工事の施工においては、住宅密集地内を通行しなければならないため、周辺環境への影響を十分に検討、配慮する必要があり、今後、円滑な現場運営と地元住民との良好な関係等に十分留意しながら、事業を進める必要がある。</p>	工事費	221,475千円	地盤改良、補強土壁	J R 委託	261,360千円	JR7ンダーボックス	測量及び試験費	26,780千円	埋蔵文化財調査等	用地費及び補償費	92,385千円	家屋補償ほか 8件 用地買収 4件
工事費	221,475千円	地盤改良、補強土壁											
J R 委託	261,360千円	JR7ンダーボックス											
測量及び試験費	26,780千円	埋蔵文化財調査等											
用地費及び補償費	92,385千円	家屋補償ほか 8件 用地買収 4件											

様式-2

路線名	3・5・8号滝山桜谷線
事業箇所	鳥取市卯垣～稲葉山

計画概要		H24 内訳 (百万)	H24		内容	
施工延長	L=990.0m		工事	482	工事費	(C=221)
幅員	6.0(14.0)	測定	27	JR委託	(C=261)	
全体事業費	4320百万円	用補	93	測量試験費	(C=27)	
事業期間	H10～H28	その他		用地買収	4件 (C=40)	
		合計	602	用地補償	8件 (C=53)	

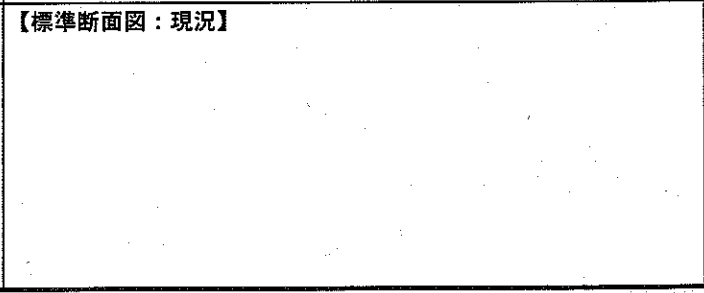
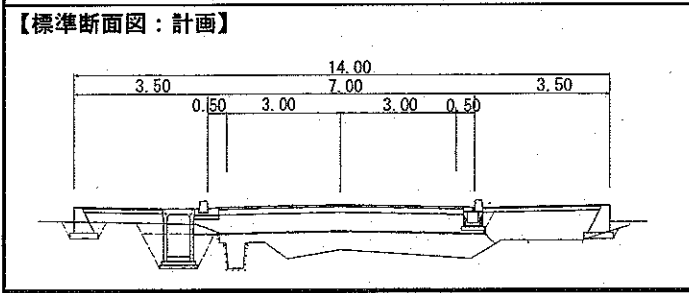
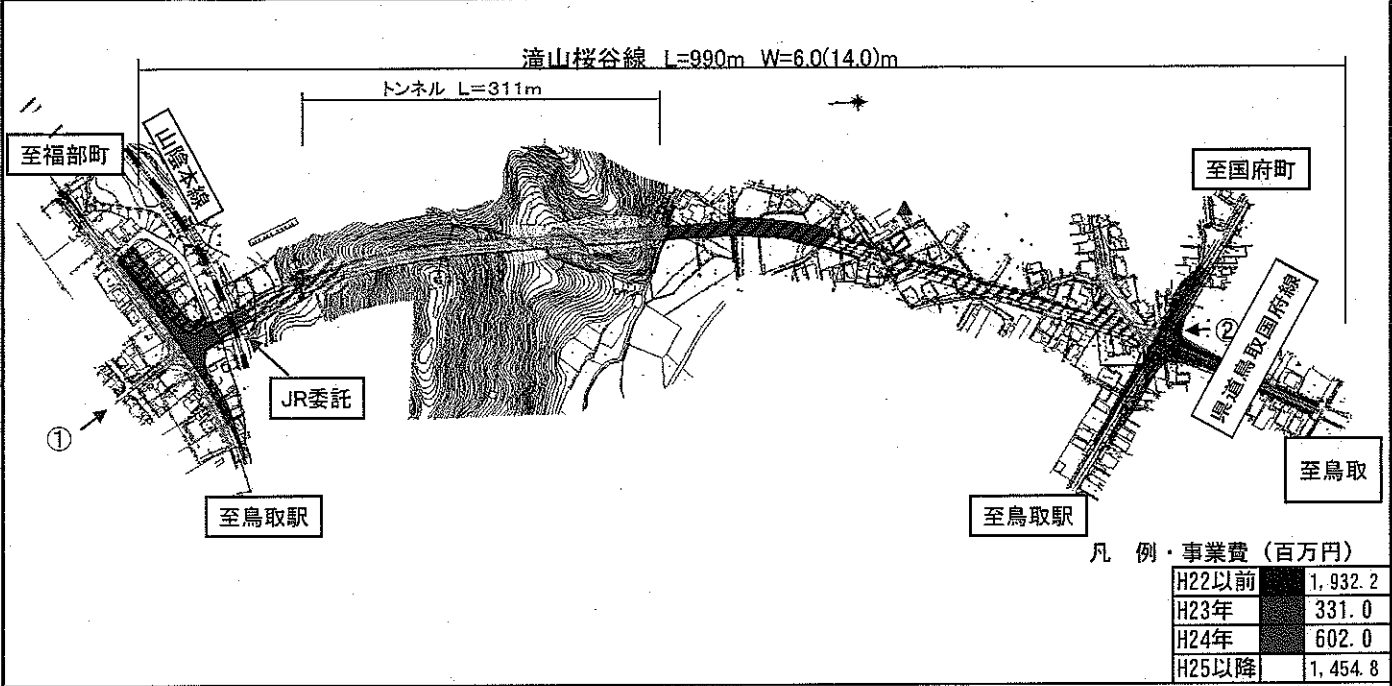

6 主な事業に関する調べ

事業名	概要
<p>塩見川 広域河川改修事業</p> <p>H24決算(見込)額 920,000千円 うち繰越額 584,954千円</p> <p>財源内訳 国費 460,000千円 起債 427,000千円 県費 33,000千円</p> <p>○将来ビジョン Ⅲ守る (3)「災害に強い 県土」をつくる</p> <p>○政策項目 Ⅲ暮らしに安全 10 未来への社会資本整備</p>	<p>ア 目的及び事業の実施状況</p> <p>(ア) 目的 鳥取市福部町を流れる塩見川は、河積が狭小で河床勾配が非常に緩く、河道の掘込みが浅いため、鳥取市福部町支所周辺は洪水常襲地帯となっており、早急な治水対策が望まれている。 平成13年度から床上浸水対策特別緊急事業を導入し重点的に整備促進を図った結果、浸水被害の軽減効果が認められるものの、依然として浸水被害が発生している。 そのため、平成20年度から治水上の隘路となっている国道9号如来橋と箭溪川合流部の改修を最優先で取り組み、床上浸水の解消、浸水時間の短縮など、浸水被害の軽減を図っている。</p> <p>(イ) 事業の実施状況 平成24年度事業費 920,000千円 (進捗率61.2%) 平成24年度実施内容 工 事 費・・・843,156千円 地盤改良工 粉体噴射 N=1,548本 スラリー V=24,257m³ 橋梁下部工 N=2基 橋梁上部工 N=1橋 函渠工 N=1基 護岸工 L=144m 測量及び試験費・・・48,907千円 樋門設計等4件 用地費及び補償費・・・27,937千円 用地買収A=3,178m² 補償5件</p> <p>※如来橋の架け替え及び国道9号の付け替えは国土交通省が施工することとしており、平成25年度に橋梁工事に着手する工程で進めている。</p> <p>【塩見川河川改修事業の全体計画の概要】 ○事業実施年度 昭和54年度～平成37年度(予定) ○事業費 10,800,000千円 ○事業概要 ・施行延長 L=4.9km ・掘削工 V=606,742m³ ・築堤工 L=7,700m ・護岸工 L=8,450m ・潮止堰1基 ・橋梁18橋 ・用地買収A=125,786m²及び物件補償</p> <p>イ 平成24年度の事業実施に当たり改善等に取り組んだ点 治水上の隘路となっている国道9号の如来橋と箭溪川合流部の事業進捗を図るため、交渉が難航していた用地について収用手続きにより用地を取得した。また国道9号如来橋の管理者である国土交通省と調整を行い、早期工事着工できるよう調整を行った。</p> <p>ウ 成 果 如来橋周辺部の難航していた事業用地について、収用手続きにより取得が完了し、橋梁工事に着手できる状況となった。また、国道9号如来橋の管理者である国交省との協議・調整により、橋梁架け替えが平成25年度に新規事業化された。</p> <p>エ 課 題 更なる工事進捗を図るため、関係機関との協議・調整を迅速に行うとともに、適宜地元住民に説明を行い、合意を得ながら迅速に進める必要がある。特に平成25年度から国土交通省施工で着工を予定している如来橋架替工事は、綿密な工程調整を行いながら事業を進めていく必要がある。</p>

塩見川全体計画図

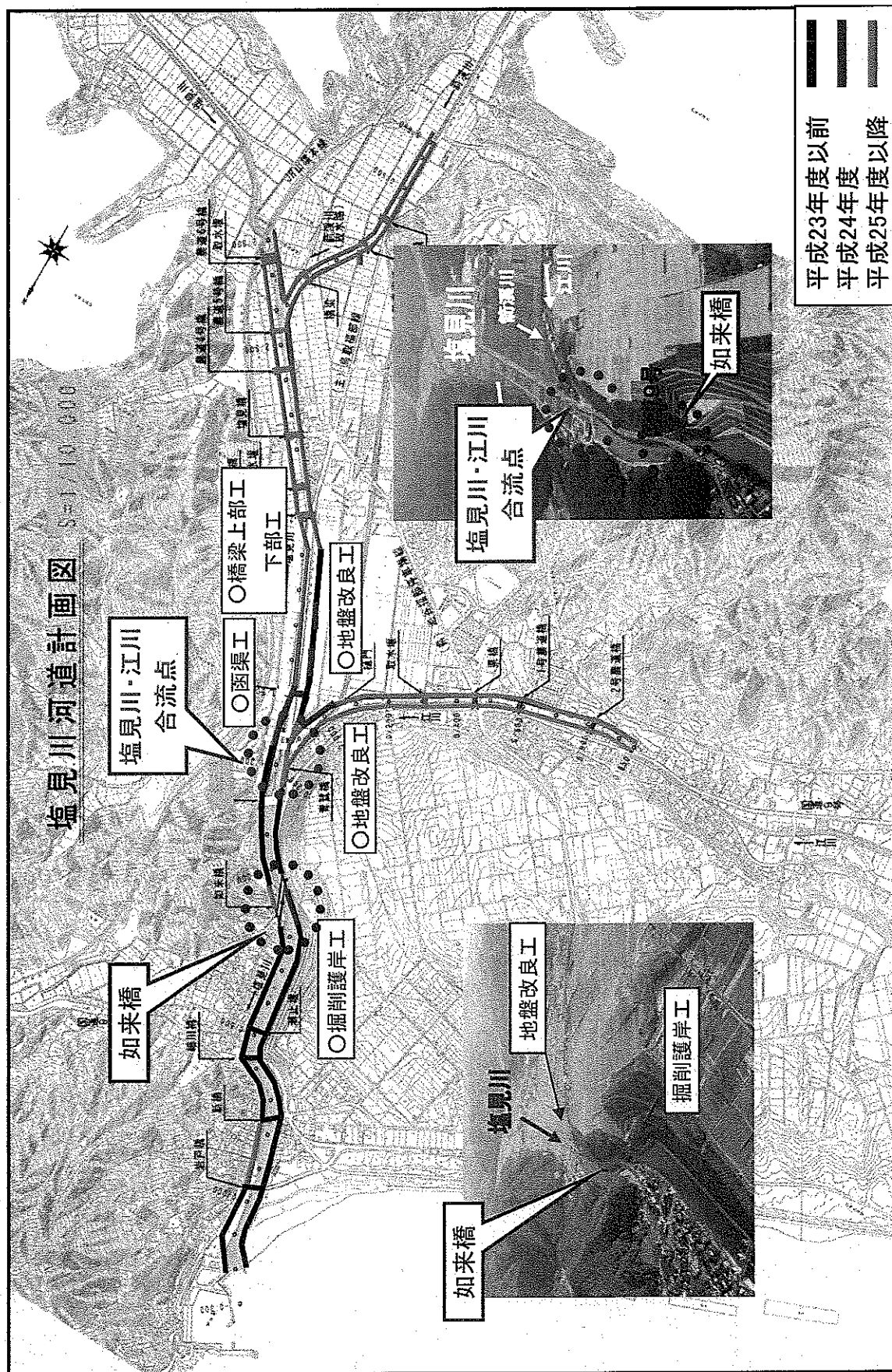

6 主な事業に関する調べ

事業名	概要
<p>大路川 広域河川改修事業</p> <p>H24決算(見込)額 320,000千円 うち繰越額 221,512千円</p> <p>財源内訳 国費 160,000千円 起債 147,000千円 県費 13,000千円</p> <p>○将来ビジョン Ⅲ守る (3)「災害に強い 県土」をつくる</p> <p>○政策項目 Ⅲ暮らしに安全 10未来への社会資 本整備</p>	<p>ア 目的及び事業の実施状況</p> <p>(ア) 目的 鳥取市越路地内を起点とし、大路山の東側で砂田川と合流し千代川に至る大路川は、堤防高や堤防幅が不足している区間や河道断面が不足している区間がある。さらに、急激な市街化の進展により保水・遊水機能が低下し、それに伴う流出量の増大や洪水到達時間の短縮等、災害の危険性が高まっており、早急な治水対策が望まれている。 昭和57年度から河川改修事業を導入し、河道拡幅、堤防補強のほか治水緑地、排水機場整備について重点的に事業促進を図っている。</p> <p>(イ) 事業の実施状況 平成24年度 事業費320,000千円 (進捗率77.6%) 平成24年度実施内容 工 事 費・ ・ 172,068千円 築堤工801m、残土処分工2,243m3 農道復旧工 1式 測量及び試験費・ ・ ・ 97,515千円 築堤護岸設計等10件 用地費及び補償費・ ・ 50,417千円 用地買収1,124m2</p> <p>【河川改修事業の全体計画の概要】 ○事業実施年度 昭和57年度～平成37年度(予定) ○事業費 13,199,300千円 ○事業概要 ・ 施行延長 L=5,355m ・ 築堤工 L=12,803m ・ 護岸工 L=9,652m ・ 樋門工 16基 ・ 橋梁7橋 ・ 用地買収 A=110,716m2及び物件補償</p> <p>イ 平成24年度の事業実施に当たり改善等に取り組んだ点 治水緑地を早期完成させるため、事業費を集中投資するとともに、関係機関(鳥取市、地元住民)と協議を重ね、調整を図りながら事業を進めた。また、排水機場整備についても用地取得に係る地元協議、調整を重ねた。 治水緑地：洪水を調節する機能を有した施設で、貯留量は約17万m3。 大路川と砂田川の洪水のピーク時(計画洪水流量200m3/s)に1秒間あたり60m3を貯留(治水緑地内に流入させる)することで、下流域の治水安全度が向上する。</p> <p>ウ 成 果 平成24年度に治水緑地が完成し、治水効果の向上が図られた。また、排水機場整備の用地取得が完了した。</p> <p>エ 課 題 引き続き、堤防補強及び排水機場整備等を進めていく必要があることから、関係機関との協議・調整を早期に行うとともに、適宜地元住民に説明を行い、合意を得ながら事業を進めていく必要がある。 また、近年のゲリラ豪雨の顕在化に伴い、ハード整備に併せて水位計の増設による水位情報の提供等のソフト対策についても進めていく必要がある。</p>

大路川計画概要図

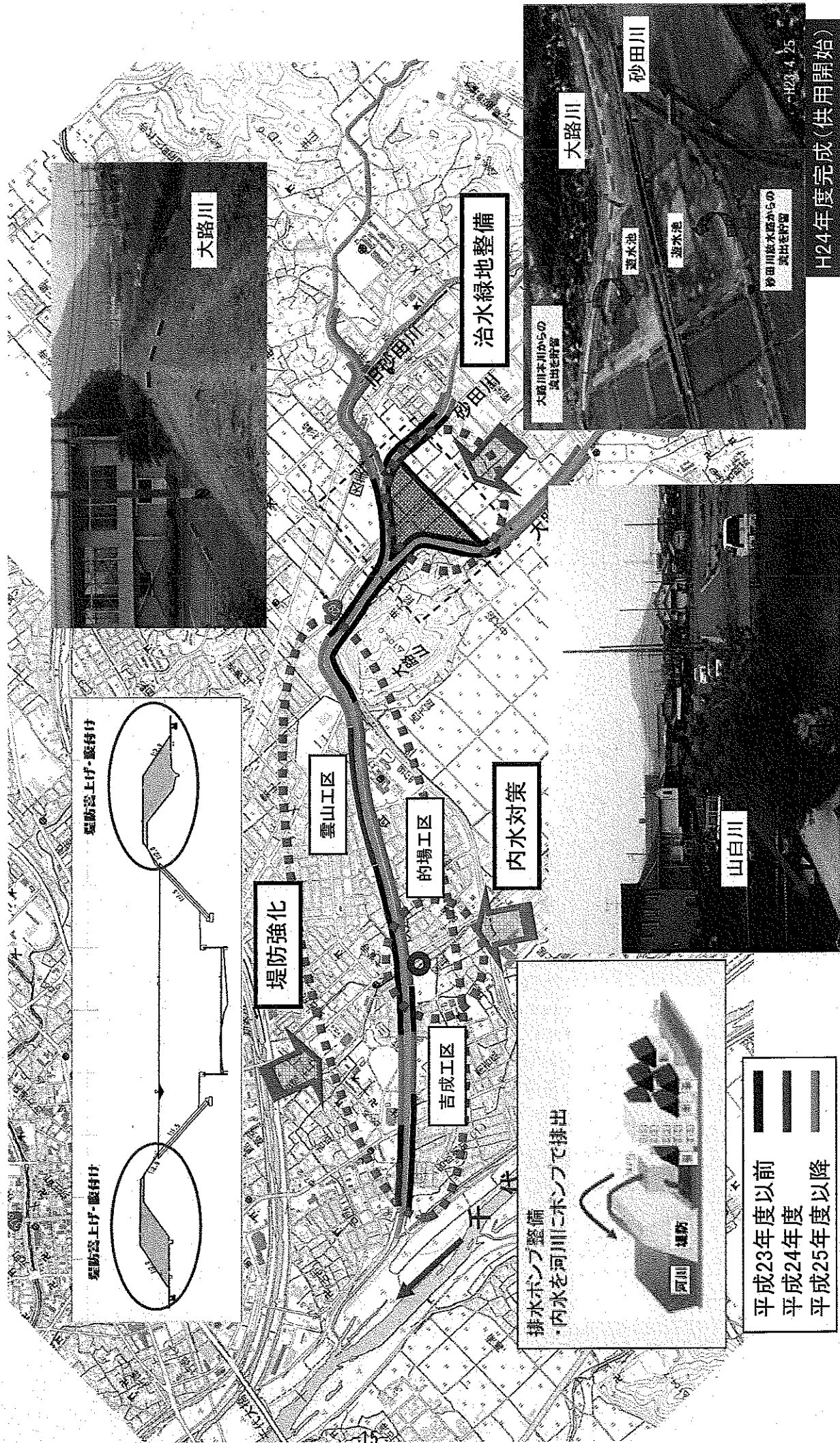

堤防管上げ・敷付付

堤防管上げ・敷付付

大路川

堤防強化

雲山工区

的場工区

内水対策

吉成工区

治水緑地整備

排水ポンプ整備
内水を河川にポンプで排出

大淵川

逆水池

遊水池

砂田川

山白川

- 平成23年度以前
- 平成24年度
- 平成25年度以降

大淵川放水区からの
流出を貯留

砂田川放水区からの
流出を貯留

H24年度完成(供用開始)

6 主な事業に関する調べ

事業名	概要
<p>湖山池 地域自立・活性化 交付金事業</p> <p>H24決算(見込)額 277,000千円 うち繰越額 234,841千円 (財源内訳) 国費 99,665千円 起債 159,000千円 一般財源 18,335千円</p>	<p>ア 目的及び事業の実施状況</p> <p>(ア) 目的 当該事業は、悪化している湖山池の水質浄化対策及び親水護岸の整備を行い、良好な水質・水辺環境による生態系の維持・再生、湖山池の利活用促進を目指す。</p> <p>(イ) 事業の実施状況 平成24年度 事業費 277,000千円 平成24年度実施内容 工 事 費・・・238,860千円</p> <p>【浚渫工事】 ・福井地区 吹上池整備 1式 浚渫工事 4,050m³</p> <p>【覆砂工事】 ・砂運搬工 14,200m³</p> <p>【なぎさ護岸・管理道整備工事】 ・瀬地区(なぎさ護岸) 560m ・三津地区(管理道) 180m</p> <p>測量及び試験費・・・24,737千円 吹上池設計業務等4件 用地及び補償費・・・13,403千円 補償、借地</p> <p>【湖山池水質管理計画における整備目標】 ○福井地区の約14haの低泥浚渫 ○水深4m以深(約90ha)の覆砂</p> <p>イ 平成24年度の事業実施に当たり改善等に取り組んだ点 ・管理道整備については、鳥取市主催の湖山池一周ウォーク等イベント開催にあわせて供用出来るよう協議を行いながら行った。 ・平成24年度から本格的に実施を行う浚渫工事については、関係機関や地元と幾度も協議を重ねた。</p> <p>ウ 成果 ・管理道整備により湖山池湖岸を周遊することが可能となり、鳥取市主催の湖山池一周ウォークに利用されるなど利便性の向上につながった。 ・なぎさ護岸については、水際まで緩傾斜の構造とすることにより、市民が憩い安らぐ場を提供でき、湖岸の散策に活用されてきている。 ・浚渫についても、関係機関や地元との協議、調整のうえ着工することが出来た。</p> <p>エ 課題 ・平成25年度以降も引き続き、水辺の景観・親水性の向上を推進するとともに、池全体の水質浄化に向けた浚渫、覆砂等具体的な対策を進める必要がある。</p>

平成24年度 湖山池実施状況



浅場造成(なぎさ護岸)

遊歩道

遠場造成

完成イメージ

凡例	
	公園・緑地
	遊歩道
	親水護岸
	自然護岸

6 主な事業に関する調べ

事業名	概	要
<p>通学路の安全対策</p> <p>決算見込額</p> <p>道路補修事業 28,000千円</p> <p>防災・安全交付金 138,500千円</p> <p>元気交付金 4,900千円</p> <p>道路維持修繕費 8,500千円</p> <p>合計 189,900千円 (※全額繰越)</p>	<p>ア 目的及び事業の実施状況</p> <p>(ア) 目的 平成24年4月に京都府亀岡市で発生した交通事故を発端に、通学中の児童が巻き込まれる死亡事故が連発した社会問題を受け、鳥取県土整備事務所では、学校、警察、市町村など合同で通学路の安全点検を行った。結果、道路管理者として全60箇所の安全対策を図るものである。</p> <p>(イ) 事業の実施状況 平成24年度(補正)</p> <p>道路補修事業(補助・予備費) 28,000千円(9箇所) 防災・安全交付金事業(交付金) 138,500千円(20箇所) 元気交付金事業(単県) 4,900千円(10箇所) 道路維持修繕費(単県) 8,500千円(22箇所)</p> <p><安全対策の概要> 歩道の拡幅、ガードレールの設置、横断歩道の待ちスペース確保、バス待ちのスペース確保、カラー舗装の新設、白線の明確化、減速マークの設置他</p> <p>イ 平成24年度の事業実施に当たり改善等に取り組んだ点</p> <ul style="list-style-type: none"> ・早期の対策完了を図るため、補正予算を積極的に活用し、用地買収の伴わない早期着手可能箇所から順次着手した。 ・学校や地元との調整、関係機関協議を精力的に行い、円滑な事業実施に努めた。 <p>ウ 成果</p> <ul style="list-style-type: none"> ・区画線や減速マーク等の18箇所については平成25年4月末時点で対策が完了した。 ・用地買収や関係機関協議を要する14箇所について、測量・設計業務を発注し、土地所有者や関係機関との調整を鋭意進めているところ。 <p>エ 課題</p> <ul style="list-style-type: none"> ・引き続き、地元調整や関係機関協議を精力的に進めるとともに、平成25年度予算を確保に努力し、全箇所の安全対策を完成させる。 	

要対策箇所の整備を早急に行います。

●整備の具体例



歩道の整備

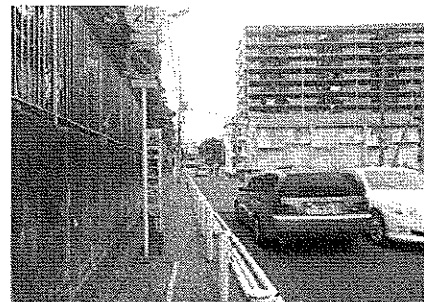

ガードレールの設置



カラー舗装

※イメージ

7 許認可等の処理状況調べ

(1) 許認可等の状況

(平成25年3月31日現在)

許認可等の名称 (法令名)	法定又は 標準処理 期限	有 料 除 別	申請書(届出書)		許 認 可 不 勧 告 受 理	不 許 認 可 取 下 げ 不 受 理	翌年度繰越
			前年度か らの繰越	新 規 (更新分を含む)			
河川工事承認申請 (河川法第20条)	14日+ 協議日数	有 料	0	0	0	0	0
		免 除	0	6	6	0	0
河川区域占用許可申請 (河川法第24、26条)	14日+ 協議日数	有 料	0	51	49	1	1
		免 除	0	209	202	2	5
河川産物採取許可申請 (河川法第25条)	30日	有 料	0	0	0	0	0
		免 除	0	0	0	0	0
河川区域内形状変更許可申請 (河川法第27条)	7日	有 料	0	0	0	0	0
		免 除	0	17	17	0	0
河川区域占用許可にかかる協 議(河川法第95条)	14日+ 協議日数	有 料	0	0	0	0	0
		免 除	0	17	17	0	0
岩石採取計画認可申請 (採石法第33条)	49日+ 協議日数	有 料	0	4	3	0	1
		免 除	—	—	—	—	—
岩石採取計画変更認可申請 (採石法第33条の5)	49日+ 協議日数	有 料	1	0	1	0	0
		免 除	—	—	—	—	—
砂利採取計画認可申請 (砂利採取法第16条)	28日+ 協議日数	有 料	0	5	5	0	0
		免 除	—	—	—	—	—
砂利採取計画変更認可申請 (砂利採取法第20条)	28日+ 協議日数	有 料	0	2	1	0	1
		免 除	—	—	—	—	—
海岸保全区域占用許可申請 (海岸法第7条)	14日	有 料	0	0	0	0	0
		免 除	0	4	4	0	0
砂防指定地内行為許可申請 (砂防法第4条)	14日	有 料	0	4	4	0	0
		免 除	1	67	68	0	0
急傾斜地崩壊危険区域内行為 許可申請 (急傾斜地の崩壊による災害 防止に関する法律第7条)	14日	有 料	0	0	0	0	0
		免 除	0	4	4	0	0
地すべり防止区域内における 制限行為申請 (地すべり等防止法第20条第2項)	14日	有 料	0	0	0	0	0
		免 除	0	1	0	1	0
道路占用許可申請 (道路法第32条)	14日+ 協議日数	有 料	0	165	161	2	2
		免 除	2	418	414	3	3
道路工事承認申請 (道路法第24条)	13日+ 協議日数	有 料	—	—	—	—	—
		免 除	0	58	58	0	0
特殊車輛通行許可申請 (道路法第47条)	7日+ 協議日数	有 料	3	16	17	0	2
		免 除	0	1	1	0	0
土地区画整理法に基づく編入 承認(土地区画整理法第17条)	7日	有 料	—	—	—	—	—
		免 除	—	—	—	—	—
土地改良法に基づく編入承認 (土地改良法第96条)	7日	有 料	—	—	—	—	—
		免 除	—	—	—	—	—
国有土地水面使用許可申請 (国有財産法第18条)	30日	有 料	—	—	—	—	—
		免 除	—	—	—	—	—
建設リサイクル法届出 (建設工事に係る資材の再資源 化等に関する法律第10条)	—	有 料	—	—	—	—	—
		免 除	0	38	38	0	0
道路境界確定申請	—	有 料	—	—	—	—	—
		免 除	0	43	43	0	0
河川・砂防等境界確定申請	—	有 料	—	—	—	—	—
		免 除	1	13	14	0	0
合 計	—	有 料	4	247	241	3	7
		免 除	4	896	886	6	8

(2) 不許認可(取下げ)の状況

(平成25年 3月31日現在)

許認可等の名称	件 数	左 の 理 由
河川占用許可申請 (河川法第24、26条)	3	申請者の都合による。 (取り下げによるもの)
地すべり防止区域内における 制限行為申請 (地すべり等防止法第20条第2項)	1	申請者の都合による。 (取り下げによるもの)
道路占用許可申請 (道路法第32条)	5	申請者の都合による。 (取り下げによるもの)
合 計	9	

8 収入証紙取扱額調べ

(平成25年3月31日現在)
(単位:円)

目	収入科目		件数	単価	証紙はりつけ額	備考
	節	細節				
土木手数料	土木手数料	浄化槽工事業者登録(更新)手数料		円	円	
		新規登録 更新	0 0	0 0	0 0	
		岩石採取計画認可等手数料				
		採取計画認可	4	74,000	296,000	
		採取計画変更認可	0	55,000	0	
		砂利採取計画認可等手数料				
		採取計画認可	5	37,000	185,000	
		採取計画変更認可	2	17,000	34,000	
		採石業登録・業務管理者試験等手数料				
		採石業登録手数料	0	18,000	0	
		採石業務管理者試験手数料	13	8,000	104,000	
		砂利採取業登録・業務主任者試験等手数料				
		砂利採取業登録手数料	0	18,000	0	
		砂利採取業主任者試験手数料	3	8,000	24,000	
		特殊車両通行許可申請手数料				
			4	200	800	
			12	400	4,800	
		道路幅員証明手数料	8	650	5,200	
		計(節)	51		653,800	
		目計	51		653,800	
		合計	51		653,800	

9 収入事務処理状況調べ

(1) 分担金及び負担金 (明許繰越分)

(平成25年3月31日現在)
(単位:円)

目	収入科目		件数	調定金額	収入済額	不納欠損額	収入未済額	根拠法令名等	備考
	節	細節							
農林水産事業費負担金	農地費負担金	土地改良費負担金	1	1,205,960	0	0	1,205,960	土地改良法第91条第6項 地方財政法第27条第1項 鳥取県議会議決「県営土地改良事業等の施行に伴う市町村負担金について」	H25.4.18 収入済
		計(節)	1	1,205,960	0	0	1,205,960		
	目計		1	1,205,960	0	0	1,205,960		
土木費負担金	道路橋りょう費負担金	道路橋りょう新設改良費負担金	1	3,413,606	0	0	3,413,606	道路法第52条 地方財政法第27条第1項・第2項 鳥取県議会議決「土木その他の建設事業の施行に伴う市町村負担金」	H25.4.18 収入済
		計(節)	1	3,413,606	0	0	3,413,606		
	河川海岸費負担金	砂防費負担金	2	14,205,502	0	0	14,205,502	地方財政法第27条第1項・第2項 鳥取県議会議決「土木その他の建設事業の施行に伴う市町村負担金」	H25.4.18 収入済
		計(節)	2	14,205,502	0	0	14,205,502		
	目計		1	18,395,232	0	0	18,395,232	地方財政法第27条第1項 鳥取県議会議決「土木その他の建設事業の施行に伴う市町村負担金」	H25.4.18 収入済
目計		4	36,014,340	0	0	36,014,340			
合計		5	37,220,300	0	0	37,220,300			

9 収入事務処理状況調べ

(1) 分担金及び負担金 (現年)

(平成25年3月31日現在)
(単位:円)

目	収入科目		件数	調定金額	収入済額	不納欠損額	収入未済額	根拠法令等	備考
	節	細節							
農林水産事業費負担金	農地費負担金	土地改良費負担金	1	10,773,671	0	0	10,773,671	土地改良法第91条第6項 地方財政法第27条第1項 鳥取県議会議決「県営土地改良事業等の施行に伴う市町村負担金について」	H25.4.18 収入済
		計(節)	1	10,773,671	0	0	10,773,671		
	目計		1	10,773,671	0	0	10,773,671		
土木費負担金	道路橋りょう費負担金	道路橋りょう新設改良費負担金	1	2,404,275	0	0	2,404,275	道路法第52条 地方財政法第27条第2項 鳥取県議会議決「土木その他の建設事業の施行に伴う市町村負担金」	H25.4.18 収入済
		計(節)	1	2,404,275	0	0	2,404,275		
	河川海岸費負担金	砂防費負担金	1	35,036,394	0	0	35,036,394	地方財政法第27条第1項・第2項 鳥取県議会議決「土木その他の建設事業の施行に伴う市町村負担金」	H25.4.18 収入済
計(節)		1	35,036,394	0	0	35,036,394			
都市計画費負担金	街路事業費負担金		1	33,248,955	0	0	33,248,955	地方財政法第27条第1項 鳥取県議会議決「土木その他の建設事業の施行に伴う市町村負担金」	H25.4.18 収入済
		計(節)	1	33,248,955	0	0	33,248,955		
	目計	3	70,689,624	0	0	70,689,624			
合計	目計		4	81,463,295	0	0	81,463,295		

(2) 使用料

(平成25年3月31日現在) (単位:円)

目	収入科目		件数	調定金額	収入済額	不納欠損額	収入未済額	根拠法令名等	備考	
	節	細節								
土木使用料	国有財産等使用料		1	7,600	7,600	0	0	鳥取県国有地使用料徴収条例		
		計(節)	1	7,600	7,600	0	0			
	道路占用料		2	479,861	0	0	479,861	0	道路占用料徴収条例	H12年度調定分
			3	646,800	0	0	646,800	0	"	H13年度調定分
			3	646,800	0	0	646,800	0	"	H14年度調定分
			1	19,340	0	0	19,340	0		H22年度調定分
			250	37,799,748	37,791,386	0	8,362	0	"	H24年度調定分 H25年4月に収入済み
	計(節)	259	39,592,549	37,791,386	0	1,801,163	0			
	流水占用料		1	88,200	88,200	0	0	河川法第23条		
	計(節)	1	88,200	88,200	0	0	0			
砂防設備等占用料		1	8,400	0	0	8,400	砂防指定地等管理条例第10条	H20年度調定分		
	17	81,358	81,358	0	0	0	砂防指定地等管理条例第10条	H24年度調定分		
計(節)	18	89,758	81,358	0	8,400	0		納期限H24.5.17他		
河川等占用料		1	61,350	0	0	61,350	河川法第24条		H19年度調定分	
		1	13,200	0	0	13,200	河川法第24条		H21年度調定分	
		2	750,594	750,594	0	0	0	河川法第24条	H22年度調定分	
		135	1,693,425	1,693,425	0	0	0	河川法第24条	H23年度調定分	
	計(節)	139	2,518,569	2,444,019	0	74,550	0			
目計	418	42,296,676	40,412,563	0	1,884,113	0				
行政財産使用料		17	38,505	38,505	0	0	0	鳥取県行政財産使用料条例	(維持管理課分)	
		1	3,000	3,000	0	0	0	鳥取県行政財産使用料条例	(建設総務課分)	
	計(節)	18	41,505	41,505	0	0	0			
目計	18	41,505	41,505	0	0	0				
合計	436	42,338,181	40,454,068	0	1,884,113	0				

(3) 手数料 該当なし

(4) 財産収入 該当なし

(5) 諸収入 (現年)

(平成25年3月31日現在) (単位:円)

収入科目			件数	調定金額	収入済額	不納欠損額	収入未済	根拠法令名等	備考
目	節	細節							
延滞金	延滞金	(道路占用料に係る延滞金)	2	74,490	0	0	74,490	延滞金徴収条例	過去年度調定分
		(河川占用料に係る延滞金)	2	1,280	1,280	0	0	延滞金徴収条例	H24年度調定分
	計(節)		4	75,770	1,280	0	74,490		
目 計			4	75,770	1,280	0	74,490		
雑入	雑入	工事請負契約解除に係る違約金・余剰前払金利息	5	959,279	0	0	959,279	建設工事請負契約書、業務委託契約書	過去年度調定分
		道路占用料相当額	1	754,599	0	0	754,599		過去年度調定分
		行政代執行に係る不法占用物件処分費用	1	299,880	0	0	299,880		過去年度調定分
		河川占用申告漏れ物件に係る過年度分	2	61,450	61,450	0	0		過去年度調定分
		工事請負契約解除に係る違約金・余剰前払金利息	2	32,637	0	0	32,637	建設工事請負契約書、業務委託契約書	23年度に調定したものを取消して24年度に再調定したものの
		道路占用申告漏れ物件に係る過年度分	2	21,140	21,140	0	0		H24年度調定分
		電話回線使用料申告漏れに係る過年度分	1	95,511	95,511	0	0		H24年度調定分
		公文書の任意提供に係る経費	20	6,550	6,550	0	0		H24年度調定分
目 計			34	2,231,046	184,651	0	2,046,395		
違約金及び返納利息	違約金		1	206,535	0	0	206,535	建設工事請負契約書、業務委託契約書	
目 計			1	206,535	0	0	206,535		
合 計			39	2,513,351	185,931	0	2,327,420		

(6) 現金の取扱状況

ア 現金取扱状況

(平成25年3月31日現在) (単位:円)

収入科目(節)	収入済額	備考
雑入	5,400	公文書の任意提供に係る経費等(コピー代)
合 計	5,400	

10 収入未済額調べ

(平成25年3月31日現在) (単位:円)

区分	収入科目		過年度				年度分			現年度分			収入未済額 A+B	未收理由
	目	節	前年度 以前から の繰越額	左のうち 収入済額	不納 欠額	収入 未済額 A	21年度 以前	22年度	23年度	収入済額	収入 未済額 B	収入未済 計		
土木 使用料	道路占用料		1,792,801	0	0	1,792,801	1,773,461	19,340	0	37,799,748	8,362	1,801,163	25年4月に収入済み	
		計(節)	1,792,801	0	0	1,792,801	1,773,461	19,340	0	37,799,748	8,362	1,801,163		
	砂防設備等占用 料		8,400	0	0	8,400	8,400	0	0	81,358	0	8,400	会社倒産	
	計(節)	8,400	0	0	8,400	8,400	0	0	81,358	0	8,400			
	河川等占用料		825,144	750,594	0	74,550	74,550	0	750,594	942,831	0	74,550		
	計(節)	825,144	750,594	0	74,550	74,550	0	750,594	942,831	0	74,550			
	目計	2,626,345	750,594	0	1,875,751	1,856,411	19,340	750,594	38,823,937	8,362	1,884,113			
延滞金	延滞金	(道路占用料に係る 延滞金)	74,490	0	0	74,490	74,490	0	0	0	0	74,490	債権現在額申出書への 交付なし	
		(河川占用料に係る 延滞金)	0	0	0	0	0	0	0	1,280	0	0		
	計(節)	74,490	0	0	74,490	74,490	0	0	1,280	0	74,490			
	目計	74,490	0	0	74,490	74,490	0	0	1,280	0	74,490			
雑入	雑入	工事請負契約解除 に係る違約金・余剰 前払金利息	959,279	0	0	959,279	959,279	0	0	32,637	0	991,916	H22.1~3所在が判明し た債権者に支払の交渉 を行うものの、成果なし ・現年分については、過 年度に調定したものを取 消して再調定したものの	
		不法占用時の占用 料相当額	754,599	0	0	754,599	754,599	0	0	0	0	754,599	会社倒産	
		行政代執行に係る 不法占用物件処分 費用	299,880	0	0	299,880	299,880	0	0	0	0	299,880	"	
	目計	2,013,758	0	0	2,013,758	2,013,758	0	0	32,637	0	2,046,395			
違約金	違約金		206,535	0	0	206,535	0	0	206,535	0	0	206,535	納期限H24.4.10	
		計(節)	206,535	0	0	206,535	0	0	206,535	0	0	206,535		
	目計	206,535	0	0	206,535	0	0	206,535	0	0	206,535			
	合計	4,921,128	750,594	0	4,170,534	3,944,659	19,340	957,129	38,857,854	40,999	4,211,533			

11 未収金回収促進のための取り組み状況

収入科目			債権管理事務取扱要領の作成の有無	取り組み状況	取り組み効果
目	節	細節			
土木使用料	道路占用料		無	○未収金額 1,792,801円(9件) ①債務者 D社 ・1,773,461円 ・平成21年度に行った交付要求に対し、平成22年度に鳥取地方裁判所に債権現在額申立書を提出したが交付はなかった。(優先する債権が多いため) ・債権回収に向け実施した取組状況を整理し、回収の可能性を再確認していく。 ⇒ 徴収停止、履行期限延長又は債権放棄 ②債務者 T社 ・当初未収金:20,000円 ・会社更生手続きにより平成23年度に660円納付 ⇒ H24年度末未収金:19,340円	・具体的な成果はなし。
		砂防設備等占用料	無	・未収金額 8,400円 ・債務者 N社 ・N社倒産のため納付なし	・具体的な成果はなし。
	河川等占用料		無	・未収金額 13,200円 ・債務者 個人 ・納入に向けて交渉中	・具体的な成果はなし。
			無	・未収金額 61,350円 ・債務者 H社 ・納入に向けて交渉	・未収金全額納入済み
延滞金	延滞金 (道路占用料に係る延滞金)		無	・未収金額 62,100円 ・債務者 D社 ・平成21年度に行った交付要求に対し、平成22年度に鳥取地方裁判所に債権現在額申立書を提出したが交付はなかった。(優先する債権が多いため) ・債権回収に向け実施した取組状況を整理し、回収の可能性を再確認していく。 ⇒ 徴収停止、履行期限延長又は債権放棄	・具体的な成果はなし。
			無	・未収金額 12,390円 ・債務者 M社 ・納入に向けて交渉中。	・具体的な成果はなし。
雑入	雑入	(工事請負契約解除に係る余剰前払金利息)	無	・未収金額 991,916(4社5件) ・債務者 D社:債権者集会に出席(H20.21)。簡易配当有り(H23収入) E社:会社役員の前所在判明、督促状送付(H20)。面接による支払交渉するも(H22)、その後音信不通。 F、G社:財源確保推進課に困難事案として債権の回収を依頼(H18)。今後は不納欠損に向けて検討する。	・具体的な成果はなし。
		(不法占用時の占用料相当額)	無	・未収金額 754,599円(1件) ・債務者 D社 ・平成21年度に行った交付要求に対し、平成22年度に鳥取地方裁判所に債権現在額申立書を提出したが交付はなかった。(優先する債権が多いため) ・債権回収に向け実施した取組状況を整理し、回収の可能性を再確認していく。 ⇒ 徴収停止、履行期限延長又は債権放棄	・具体的な成果はなし。
		(行政代執行に係る不法占用物件処分費用)	無	・未収金額 299,880円(1件) ・債務者 D社 ・平成21年度に行った交付要求に対し、平成22年度に鳥取地方裁判所に債権現在額申立書を提出したが交付はなかった。(優先する債権が多いため) ・債権回収に向け実施した取組状況を整理し、回収の可能性を再確認していく 索。 ⇒ 徴収停止、履行期限延長又は債権放棄	・具体的な成果はなし。
違約金	違約金	(工事請負契約解除に係る違約金)	無	・未収金額 206,535(1社1件) ・債務者 H社:弁護士からの回答待ち。	・具体的な成果はなし。

12 不納欠損額調べ 該当なし

13 負担金、補助金、交付金及び委託料支出状況調べ

(1) 負担金

(平成25年3月31日現在)
(単位：円)

予算科目 (目)	予算令達額	負担金の名称	支出先	負担率	支出年月日	支出金額	支出の根拠法令等 (規約、要領等を含む)	備考
(土木総務費) 支出金額が10万 円未満のもの						5,000		
目 計						5,000		
(街路事業費)	5,694,000	大工町土居成 葉と雲山吉成 線の施行に係 る協定書に基 づく負担金	鳥取市	10/10	H24.11.27	5,694,000	平成23年度 3・5・6大工 町土居成葉と3・5・13号 雲山吉成線の施行に係 る協定書	
支出金額が10万 円未満のもの						0		
目 計						5,694,000		
合 計						5,699,000		

(2) 補助金

予算科目 (治山費)

① 国 補 分 該 当 な し

② 単 県 分

(単位:円)

補助金等の名称 (補助金の創設年度)	交付先	補助対象経費	実施計画承認 又は内示年月日	着手 年月日	額の確定 年月日	支出の状況			備考
			交付申請 年月日	完了 年月日	検査 年月日	概算払 ・精算 払の別	支出年 月日	金額	
平成24年鳥取 県単県斜面復旧 事業費補助金 (17年度)	鳥取市	1,481,550	24.4.26	24.6.11	25.1.10	精算	25.1.18	666,000	福部町 蔵見地区
			(24.5.7)	24.9.13	24.9.10				
国庫補助事業等及び単 県急傾斜地崩壊対策事 業の対象とならない荒 廃林地及び急傾斜地に おいて行う災害復旧事 業に対する補助		(補助率:45%) 666,000	(24.5.16) 24.10.1	24.11.12	24.12.28				
平成24年鳥取 県単県斜面復旧 事業費補助金 (17年度)	鳥取市	4,406,850	24.4.26	24.6.28	—				吉岡温 泉地区
			(24.5.7)	24.9.13	25.2.28				
国庫補助事業等及び単 県急傾斜地崩壊対策事 業の対象とならない荒 廃林地及び急傾斜地に おいて行う災害復旧事 業に対する補助		(補助率:45%) 1,983,000	(24.5.16) 24.10.1	25.3.5	25.3.29				
平成24年鳥取 県単県斜面復旧 事業費補助金 (17年度)	鳥取市	4,000,000	24.9.25	24.10.31	—				大畑地 区
			24.10.2	—	—				
国庫補助事業等及び単 県急傾斜地崩壊対策事 業の対象とならない荒 廃林地及び急傾斜地に おいて行う災害復旧事 業に対する補助		(補助率:45%) 1,800,000	24.10.5	—	—				H25へ 全額 繰越 完了 H25
平成24年鳥取 県単県斜面復旧 事業費補助金 (17年度)	鳥取市	6,000,000	24.9.25	24.11.1	—				洞谷地 区
			24.10.2	—	—				
国庫補助事業等及び単 県急傾斜地崩壊対策事 業の対象とならない荒 廃林地及び急傾斜地に おいて行う災害復旧事 業に対する補助		(補助率:45%) 2,700,000	24.10.5	—	—				H25へ 全額 繰越 完了 H25
単 県 分 計								666,000	
表の補足説明	1 「交付申請年月日」及び「交付決定年月日」欄の()書きは、変更に係るものの当初の年月日である。 2 翌年度繰越分の期間・繰越事業費を「備考」欄に記入する場合の()書きは補助金相当額である。								

予算科目 (土木総務費)

- ① 国 補 分 該 当 な し
 ② 県 単 分

(単位:円)

補助金の名称 (補助金の創設年度)	交付先	間 接	補助対象事業費	実施計画承認 又は内示年月日	着工(着 手)年月日	額の確定 年月日	支出の状況			備 考
			補助率及び 補助金額	交付申請 年月日	完成(完 了)年月日	検 査 年月日	概算払 ・精算 払の別	支出年 月 日	金 額	
協働型ボランティア促進事業交付金 (平成22年度)	くらしの お手伝 いよねさ と外33 団体		9,199,000	H24.4.9外	H24.4.9外	H25.2.14外	概算	H24.8.21外	9,199,000	
			補助率10/10	H24.6.27外	H24.12.31	H25.1.21外				
			9,199,000	H24.7.18外	H25.1.20外					
スーパーボランティア支援事業交 付金 (平成22年度)	いなば西 郷むらづ くり協議会 外2団体		1,480,000	H24.6.13外	H24.6.13外		概算	H24.9.21外	1,480,000	
			補助率10/10	H24.7.18外	H25.3.31外	H25.4.22外				
			1,480,000	H24.8.9	H25.4.5外					
ボランティア団体と協定を結び、 土木施設の維持管理活動を実施 する制度			(補助率: 100%) 10,679,000							
単 県 分 計									10,679,000	
表の補足説明	1 「交付申請」及び「交付決定」欄の()書きは、変更に係るものの当初の年月日である。 2 翌年度繰越分の期間・繰越事業費を「備考」欄に記入する場合の()書きは補助金相当額である。									

(3) 交 付 金 該 当 な し

(4) 委託料
ア 工事関係委託料(繰越分)

予算科目 (目)	国補 単 の 別	委託料の名称	委託契約の相手方	当初契約				完了年月日 履行検査 年月日	支出の状況		備 考	
				(起工年月日) 設計額	(契約年月日) 契約額	契約期間	入札等年月日 (契約保証金 納付等年月日)		支出区分	支出年月日		金額
土地改良 費	国補	岩美広域農道 「用地測量調査 委託」(事業認 定関係)(道交 付金)	鵬技術コンサルタン ト株式会社	11,487,000 (H24. 7. 25)	9,135,000 (H24. 7. 31)	H23. 8. 18 ~ H24. 2. 13 H23. 8. 18 ~	H23. 8. 10 (免除)	精	H24. 8. 24	10,194,450		
最終契約金額が 1,000万円以下 のもの				12,820,500	10,194,450	H24. 7. 31	制限付				0	
目 計											10,194,450	
治山費												
最終契約金額が 1,000万円以下 のもの											5,559,750	
目 計											5,559,750	
道路橋 りよう総 務費												
最終契約金額が 1,000万円以下 のもの												
目 計											0	

(平成25年3月31日 現在) (単位:円)

予算科目 (目)	国 単 の 別	委託料の名称	委託契約の相手方	当 初 契 約			入札等年月日 (契約保証金 納付等年月日)	支 出 の 状 況		備 考
				(起工年月日) 設 計 額	(契約年月日) 契 約 額	契 約 期 間		支 出 区 分	支 出 年 月 日	
道路橋 りよう新 設改良費		該当なし		(変更年月日) 設 計 額	(変更年月日) 契 約 額	契 約 期 間	契 約 形 態 (当初)			
最終契約金額が 1,000万円以下 のもの									15,576,700	
目 計									15,576,700	
道路橋 りよう新 設改良費	国 補	国道178号 (岩美道路) 「橋梁予備及び 詳細設計業務委 託(岩美IC 橋)」	中電技術コンサル タント株式会社	(H23.10.28) 24,622,500 (H24.6.19)	(H23.11.25) 18,795,000 (H24.6.26)	H23.11.28 ~ H24.3.23 H23.11.28 ~	H23.11.18 (免除) 制限付	精	H24.7.24	15,652,350
道路橋 りよう新 設改良費	国 補	国道178号 (岩美道路) 「箱型涵渠詳細 設計及び軟弱地 盤解析業務委託 (その2)」	株式会社ウエスコ	(H23.12.9) 20,506,500 (H23.12.28)	(H23.12.28) 17,535,000 (H24.10.31)	H24.1.4 ~ H24.3.23 H24.1.4 ~	H23.12.26 (免除) 制限付	精	H24.11.16	21,677,250
道路橋 りよう新 設改良費	国 補	国道178号 (岩美道路) (浦富工区) 「用地調査委託 (その1)」	株式会社泉コンサル タント	(H23.7.14) 27,195,000 (H23.8.4)	(H23.8.4) 21,677,250 (H23.8.5)	H24.10.31 H23.8.5 ~	H23.7.29 (免除) 制限付	精	H24.5.18	19,012,350
道路橋 りよう新 設改良費	国 補	国道178号 (岩美道路) (浦富工区) 「用地調査委託 (その2)」	シンワ技研コンサル タント株式会社	(H23.7.14) 23,870,700 (H23.8.4)	(H23.8.4) 19,012,350 (H23.8.5)	H24.4.30 H23.8.5 ~	H23.7.29 (免除) 制限付	精	H24.6.15	12,945,900
道路橋 りよう新 設改良費	国 補	国道178号 (岩美道路) 「用地測量調査 業務委託」(残 土処分地)	株式会社大地企画	(H24.3.9) 14,475,300 (H25.2.22)	(H24.3.29) 11,550,000 (H25.2.28)	H24.3.30 ~ H24.10.5 H24.3.30 ~	H24.3.23 (免除) 制限付	精	H25.3.22	11,048,100
道路橋 りよう新 設改良費	国 補			(H24.3.9) 13,846,350	(H24.3.29) 11,048,100 (H25.2.28)	H24.3.30 ~ H24.10.5 H24.3.30 ~	H24.3.23 (免除) 制限付			

予算科目 (目)	国補 単 の別	委託料の名称	委託契約の相手方	当初契約			入札等年月日 (契約保証金 納付等年月日)	完了年月日 履行検査 年月日	支出の状況		備 考
				(起工年月日) 設計額	(契約年月日) 契約期間	(契約年月日) 契約期間			支出 区分	支出年月日 金額	
道路橋 りよう新 設改良費	国補	国道178号 (岩美道路) 「測量及び残土 処分地詳細設計 業務委託」	株式会社ウエスコ	(H23. 9. 2)	(H23. 10. 3)	H23. 10. 4	H25. 3. 15	精	H25. 4. 19	16,563,750	
				19,621,350 (H25. 3. 12)	15,945,000 (H25. 3. 15)	~ H23. 10. 4	(免除)				
最終契約金額が 1,000万円以下 のもの											
目計										29,993,460	
河川総務 費	国補	洞谷川支川砂防 工事「測量設計 及び地質調査業 務委託」	アサヒコンサルタン ト株式会社	(H24. 3. 9)	(H24. 3. 30)	H24. 3. 30	H24. 11. 29	精	H24. 12. 14	1,113,000	砂防費 13,081,950円
				13,723,500 (H24. 10. 4)	10,920,000 (H24. 10. 15)	~ H24. 3. 30	(免除)				
最終契約金額が 1,000万円以下 のもの											
目計										4,743,900	
河川改良 費	国補	大路川広域河川 改修工事「測量 調査及び掘削詳 細設計業務委 託」	アサヒコンサルタン ト株式会社	(H23. 8. 26)	(H23. 9. 21)	H23. 9. 22	H25. 3. 7	精	H25. 3. 27	18,958,800	
				23,324,700 (H24. 12. 19)	18,900,000 (H24. 12. 26)	~ H23. 9. 22	(免除)				
河川改良 費	国補	大路川広域河川 改修工事「山白 川排水機場詳細 設計業務委託」	セントラルコンサル タント株式会社	23,398,200 (H23. 8. 26)	18,958,800 (H23. 9. 21)	H25. 3. 7	H25. 3. 14	精	H25. 3. 28	37,067,100	
				44,602,950 (H24. 9. 14)	30,870,000 (H24. 9. 20)	~ H23. 9. 22	(免除)				
河川改良 費	国補	大井手川 河川 改修工事「野坂 川合流前詳細設 計業務委託」	シンワ技研コンサル タント株式会社	53,558,400 (H23. 8. 26)	37,067,100 (H23. 9. 21)	H25. 3. 8	H25. 3. 14	精	H24. 8. 10	12,614,600	
				21,302,400 (H24. 6. 22)	17,640,000 (H24. 6. 25)	~ H23. 9. 22	(免除)				
目計										5,856,900	

予算科目 (目)	国 庫 の 別	委託料の名称	委託契約の相手方	当 初 契 約			入札等年月日 (契約保証金 納付等年月日)	支 出 の 状 況		備 考
				(起工年月日) 設計額	(契約年月日) 契約期間	(契約年月日) 契約額		支出 区分	支出年月日	
河川改良 費	国補	湖山池環境改善 事業効果検証業 務委託	復建調査設計株式会 社倉吉事務所	(H23. 8. 19)	H23. 9. 15	(H23. 9. 14)	H23. 9. 7	精	H24. 12. 21	16,174,200
				変更 設計額	変更 契約期間	変更 契約額				
河川改良 費	国補	湖山池環境改善 事業効果検証業 務委託(その 2)	国際航業株式会 社山営業所	(H24. 11. 26)	H24. 11. 30	(H24. 11. 30)	H24. 11. 30	精	H24. 12. 18	13,994,400
				変更 設計額	変更 契約期間	変更 契約額				
河川改良 費	国補	塩尻川外広域河 川改修工事等 「監督補助業務 委託」	アイコンヤマト株式 会社	(H24. 3. 2)	H24. 11. 30	(H24. 4. 2)	H24. 3. 23	部 部	H24. 9. 21 H25. 1. 11	2,580,000 2,580,000
				変更 設計額	変更 契約期間	変更 契約額				
最終契約金額が 1,000万円以下 のもの										
目 計										36,801,554
砂防費	国補	洞谷川支川砂防 工事「測量設計 及び地質調査業 務委託」	アサヒコンサルタン ト株式会社	(H24. 3. 9)	H24. 3. 30	(H24. 3. 30)	H24. 3. 23	精	H24. 12. 14	13,081,950
				変更 設計額	変更 契約期間	変更 契約額				
砂防費	国補	鹿の子谷川通常 砂防工事「測量 設計及び地質調 査業務委託」	株式会社日化技研	(H24. 10. 4)	H24. 3. 30	(H24. 10. 15)	H24. 11. 29	前 精	H24. 4. 17 H24. 11. 27	2,740,000 9,095,600
				変更 設計額	変更 契約期間	変更 契約額				
最終契約金額が 1,000万円以下 のもの										
目 計										26,132,400
目 計										39,214,350

予算科目 (目)	国補 単 の別	委託料の名称	委託契約の相手方	当 初 契 約				入札等年月日 (契約保証金 納付等年月日)	完了年月日 履行検査 年月日	支 出 の 状 況		備 考
				(起工年月日) 設計額	(契約年月日) 契約額	(契約年月日) 契約期間	(契約年月日) 契約期間			支出 区分	金額	
街路事業 費		該当なし										
最終契約金額が 1,000万円以下 のもの											5,719,350	
目 計											5,719,350	
農林水産 施設災害 復旧費		該当なし										
最終契約金額が 1,000万円以下 のもの											2,506,350	
目 計											2,506,350	
建設災害 復旧費	県 単	河原イタンター線 外災害復旧工事 「測量及び設計 業務委託」	株式会社荒谷建設コ ンサルタント	(H23.10.7)	(H23.10.21)	H23.10.21 ~ H24.1.30	H23.10.20 (免除)	H24.11.30	精	H24.12.21	20,468,700	
				11,725,350 (H24.11.28)	11,655,000 (H24.11.30)	H23.10.21 ~ H24.11.30	制限付	H24.12.6				
最終契約金額が 1,000万円以下 のもの				20,593,650	20,468,700						3,664,500	
目 計											24,133,200	
合 計											352,291,664	

(4) 委託料
ア 工事関係委託料 (繰越分) (通次)

(平成24年3月31日現在) (単位:円)

予算科目 (目)	国補 単 の別	委託料の名称	委託契約の相手方	当初契約				入札等年月日 (契約保証金 納付等年月日)	完了年月日 履行検査 年月日	支出の状況		備考
				(起工年月日) 設計額	(契約年月日) 契約額	(変更年月日) 変更契約額	(契約年月日) 契約期間			支出区分	金額	
		該当なし										
最終契約金額が 1,000万円以下の もの												
目計												
合計												

(4) 委託料
ア 工事関係委託料 (現年)

(平成25年3月31日 現在) (単位:円)

予算科目 (目)	国 道 の 別	委託料の名称	委託契約の相手方	当 初 契 約				完了年月日 履行検査 年 月 日	支 出 の 状 況		備 考
				(起工年月日) 設計額	(契約年月日) 契約額	(契約年月日) 契約期間	(契約年月日) 契約額		支出区分	金額	
				(変更年月日) 設計額	(契約年月日) 契約額	(契約年月日) 契約期間	契約形態 (当初)				
土地改良 費		該当なし									
最終契約金額が 1,000万円以下の もの										3,440,800	
目 計										3,440,800	
治山費		該当なし									
最終契約金額が 1,000万円以下の もの										55,109,250	
目 計										55,109,250	
土木総務 費		該当なし									
最終契約金額が 1,000万円以下の もの										5,113,500	
目 計										5,113,500	

予算科目 (目)	国補 単 の別	委託料の名称	委託契約の相手方	当初契約				入札等年月日 (契約保証金 納付等年月日)		完了年月日		支出の状況		備 考
				(起工年月日) 設計額	(変更年月日) 設計額	(契約年月日) 契約額	(契約年月日) 契約額	契約期間	契約形態 (当初)	履行検査 年月日	支出 区分	支出年月日	金額	
道路橋 りよう維 持費	県単	県道鳥取国府岩 美線外 道路除 雪業務委託 (3 工区)	吾妻商事有限公司	(H24.10.26)	(H24.11.28)	H24.12.1	H24.11.21	H25.3.25	精	H25.4.19	10,511,550			
				5,588,100 (H25.3.22)	5,460,000 (H25.3.25)	~	(免除)	H25.3.27						
				10,758,300 (H24.10.26)	10,511,550 (H24.11.28)	H25.3.25	指							
道路橋 りよう維 持費	県単	国道482号外 道路除雪業務委 託 (12工区)	塚川建設株式会社	10,902,150 (H25.3.22)	10,185,000 (H25.3.25)	H24.12.1	H24.11.21	H25.3.25	精	H25.4.19	18,138,750			
				19,416,600	18,138,750	~	(免除)	H25.3.27						
						H25.3.25	指							
最終契約金額が 1,000万円以下の もの											37,764,010			
目 計											66,414,310			
道路橋 りよう新 設改良費	国補	県道美停車場 河崎線(新井工 区)「測量・設 計及び地質調査 業務委託」(交 付金改良)	株式会社荒谷建設コ ンサルタント	(H25.3.8)	(H25.3.28)	H25.3.29	H25.3.22						繰越H26.1.7まで 29,190,000	
				31,804,600	29,190,000	~	(免除)							
道路橋 りよう新 設改良費	国補	県道鳥取国府岩 美線(十王峠2 期工区)「測 量・設計及び地 質調査業務委 託」(交付金)	株式会社ウエスコ	(H24.7.5)	(H24.8.3)	H24.8.3	H24.7.27	H25.2.28	精	H25.3.19	18,998,700			
				19,309,500 (H25.2.19)	14,805,000 (H25.2.22)	~	(免除)	H25.3.5						
				24,780,000 (H25.3.8)	18,998,700 (H25.3.29)	H25.2.28	制限付							
道路橋 りよう新 設改良費	国補	県道鳥取国府岩 美線(十王峠2 期工区)「測量 設計業務委託」 (その2)(交 付金改良)	株式会社ウエスコ	17,493,000	16,170,000	H25.12.19	H25.3.26						繰越H25.12.19まで 16,170,000	
						~	(免除)							
道路橋 りよう新 設改良費	国補	国道178号 (旧美道路) 「道竹城トナ ル岩質判定業務 委託」(補助)	基礎地盤コンサルタン ツ株式会社鳥取事務所	(H25.2.22)	(H25.3.12)	H25.3.13	H25.3.6						繰越H26.3.14まで 11,550,000	
				15,141,000	11,550,000	~	(免除)							

予算科目 (目)	国補 原単 の別	委託料の名称	委託契約の相手方	当初契約			完了年月日	支出の状況		備 考
				(起工年月日) 設計額	(契約年月日) 契約額	契約期間		支出区分	支出年月日	
道路橋 りよう新 設改良費	国補	国道178号 (岩美道路) 「監督補助業務 委託」(補助)	株式会社ウエスコ	(変更年月日) 設計額 (H24. 3. 23)	(契約年月日) 契約額 (H24. 4. 16)	契約期間 (当初) H24. 4. 16 ~ H25. 3. 31	H25. 3. 29			
道路橋 りよう新 設改良費	国補	国道178号 (岩美道路)改 良工事「水文調 査業務委託」	株式会社荒谷建設コン サルタント	(H25. 1. 31)	(H25. 2. 21)	H25. 2. 22 ~ H26. 3. 14	H25. 2. 15			繰越H26. 3. 14まで 11,550,000
道路橋 りよう新 設改良費	国補	国道178号 (岩美道路) 「地質調査及び 道路詳細設計業 務委託(東浜工 区)」(経済対 策)	株式会社アスコ	(H25. 3. 7)	(H25. 3. 29)	H25. 3. 29 ~ H26. 1. 22				繰越H26. 1. 22まで 27,247,500
道路橋 りよう新 設改良費	国補	国道178号 (岩美道路) 「測量・地質調 査及び道路詳細 設計業務委託 (日野谷工 区)」(経済対 策)	アサヒコンサルタン ト 株式会社	(H25. 2. 28)	(H25. 3. 27)	H25. 3. 28 ~ H25. 12. 24	H25. 3. 21			繰越H25. 12. 24まで 19,950,000
道路橋 りよう新 設改良費	国補	国道178号 (岩美道路) 「測量・地質調 査及び残土処分 地詳細設計業務 委託」(経済対 策)	株式会社アーステク ノ	(H25. 3. 7)	(H25. 3. 29)	H25. 3. 29 ~ H26. 1. 31	H25. 3. 26			繰越H26. 1. 31まで 27,950,000
最終契約金額が 1,000万円以下の もの										27,987,980
目 計										46,986,680

予算科目 (目)	国 庫 の 別	委託料の名称	委託契約の相手方	当 初 契 約				入札等年月日 (契約保証金 納付等年月日)	完了年月日 履行検査 年月日	支 出 の 状 況		備 考
				(起工年月日) 設計額	(契約年月日) 契約額	契約期間	契約期間			支出 区分	金額	
河川総務 費	県 単	上砂野地区急傾 斜地崩壊対策工 事「測量設計及 び地質調査業務 委託」	西谷技術コンサルタン ト株式会社	(H24. 4. 18) 12,369,000 (H25. 3. 7)	(H24. 5. 21) 9,870,000 (H25. 3. 13)	H24. 5. 22 ~ H24. 12. 7 H24. 5. 22	H24. 5. 16 (免除) 制限付	H25. 3. 25 H25. 3. 27			※別科目で計上有	
河川総務 費	県 単	山滝谷地区急傾 斜地崩壊対策工 事「測量設計及 び地質調査業務 委託」	復建調査設計株式会社	(H24. 7. 5) 15,960,000 (H24. 8. 2)	12,734,400 (H24. 8. 3)	H24. 8. 3 ~ H25. 3. 25 H24. 8. 3	H24. 7. 27 (免除) 制限付	H25. 3. 25 H25. 3. 26			※別科目で計上有	
河川総務 費	県 単	谷地区急傾斜地 崩壊対策工事「測 量設計及び地質 調査業務委託」	株式会社エース・ブラ ン	(H24. 4. 20) 18,448,500 (H24. 5. 21)	14,159,250 (H24. 5. 21)	H24. 5. 22 ~ H25. 1. 7 H24. 5. 22	H24. 5. 16 (免除) 制限付	H25. 3. 15 H25. 3. 21			※別科目で計上有	
河川総務 費	県 単	鹿の子谷川急傾 斜地崩壊対策工 事「測量設計及 び地質調査業務 委託」	株式会社大地企画	(H24. 6. 1) 19,897,500 (H25. 2. 22)	15,867,600 (H24. 6. 29)	H25. 3. 15 ~ H24. 6. 29 H25. 1. 21 H24. 6. 29	H24. 6. 22 (免除) 制限付	H25. 2. 28 H25. 3. 7	精 H25. 3. 19	513,450	※別科目で計上有	
最終契約金額が 1,000万円以下の もの				13,524,000	10,798,200	H25. 2. 28				11,672,499		
目 計										12,185,949		
河川改良 費	国 庫	大井手川河川改 修工事「橋梁詳 細設計業務委 託」(野坂川合 流部)	ヨナゴ技研・ウエスコ JV	(H24. 8. 3) 12,474,000 (H25. 2. 28)	(H24. 9. 7) 10,395,000 (H25. 3. 5)	H24. 9. 7 ~ H24. 9. 7 ~ H25. 3. 5	H23. 8. 31 (免除) 制限付	H25. 3. 5 H25. 3. 14	精 H25. 3. 28	10,613,400		
河川改良 費	国 庫	大路川広域河川 改修工事「測量 及び築堤詳細設 計業務委託」	シンワ技研コンサルタ ント株式会社	(H24. 8. 3) 12,736,500 (H25. 3. 1)	(H24. 9. 4) 10,613,400 (H25. 3. 4)	H24. 9. 5 ~ H25. 3. 4 H24. 9. 5	H23. 8. 28 (免除) 制限付	H25. 3. 25 H25. 3. 26				

予算科目 (目)	国補 単 の別	委託料の名称	委託契約の相手方	当初契約				完了年月日	支出の状況		備考
				(起工年月日) 設計額	(契約年月日) 契約額	契約期間	(契約年月日) 納付等年月日		支出区分	支出年月日	
河川改良費	国補	大路川外広域河川改修工事等「監督補助業務委託」	株式会社開業コンサルタント	(H24. 3. 2)	(H24. 4. 2)	H24. 4. 2	H24. 3. 23				※別科目で計上有
				11,987,850	11,214,000	~	(免除)				
河川改良費	国補	塩見川外広域河川改修工事等「監督補助業務委託」	アイコンヤマト株式会社	(H24. 3. 2)	(H24. 4. 2)	H24. 4. 2	H24. 3. 23		H24. 9. 21	480,000	※別科目で計上有
				11,987,850	11,340,000	~	(免除)		H25. 1. 11	450,000	
河川改良費	国補	大路川広域河川改修工事「山白川排水機場耐震性能照査等業務委託」	中日本建設コンサルタント株式会社	(H25. 3. 7)	(H25. 3. 29)	H25. 3. 29	H25. 3. 22				繰越H25. 12. 24まで 14,280,000
				18,637,500	14,280,000	~	(免除)				
河川改良費	国補	堤防浸透流対策事業「河内川堤防安定性検討のうち地質調査業務委託」(経済対策)	シノン技術コンサルタント株式会社	(H25. 3. 7)	(H25. 3. 28)	H25. 3. 29	H25. 3. 22				繰越H25. 9. 24まで 11,445,000
				12,390,000	11,445,000	~	(免除)				
最終契約金額が1,000万円以下のもの										58,427,472	
目 計										59,357,472	
砂防費	国補	上地区地すべり防止工事「観測調査及び解析等業務委託」	株式会社エイト日本技術開発秀島取支店	(H24. 3. 9)	(H24. 4. 2)	H24. 4. 3	H24. 3. 23		H24. 4. 24	3,490,000	
				14,081,550	11,655,000	~	(免除)				
砂防費	国補	上地区地すべり防止工事「観測調査及び解析等業務委託」(経済対策)	西日本高速道路エンジニアリング中国株式会社鳥取支店	(H25. 3. 5)	(H25. 3. 8)	H24. 4. 3	H25. 3. 26				繰越H26. 3. 25まで 10,080,000
				13,050,450	10,801,350	~	(免除)				
砂防費	国補	上砂見地区急傾斜地崩壊対策工事「測量設計及び地質調査業務委託」	西谷技術コンサルタント株式会社	(H24. 4. 18)	(H24. 5. 21)	H24. 5. 22	H24. 5. 16				※別科目で計上有
				12,369,000	9,870,000	~	(免除)				
砂防費	国補	上砂見地区急傾斜地崩壊対策工事「測量設計及び地質調査業務委託」	西谷技術コンサルタント株式会社	(H25. 3. 7)	(H25. 3. 13)	H24. 5. 22	H25. 3. 27				※別科目で計上有
				15,960,000	12,734,400	~	(免除)				

予算科目 (目)	国庫 単 の別	委託料の名称	委託契約の相手方	当初契約				完了年月日	支出の状況		備考
				(起工年月日) 設計額	(契約年月日) 契約期間	(契約年月日) 契約期間	(契約年月日) 契約期間		支出 区分	金額	
砂防費	国庫	山瀬谷地区急傾斜地崩壊対策工 事「測量設計及 び地質調査業務 委託」	復建調査設計株式会社 倉吉事務所	(H24. 7. 5) 14,227,500 (H25. 3. 22)	(H24. 8. 2) 10,920,000 (H25. 3. 5)	H24. 8. 3 ~ H25. 3. 25	H24. 7. 27 (免除)	H25. 3. 25		※別科目で計上有	
砂防費	国庫	柿京寺川砂防工 事「測量設計及 び地質調査業務 委託」(経済対 策)	サイトウコンサルタン ト株式会社	18,448,500 (H25. 3. 7)	14,159,250 (H25. 3. 28)	H25. 3. 25 ~ H26. 1. 6	H25. 3. 22 (免除)	H25. 3. 26		繰越H26. 1. 6まで 14,490,000	
砂防費	国庫	石谷川砂防工事 「測量設計及び 地質調査業務委 託」(経済対 策)	株式会社日化技研	(H25. 2. 28) 26,286,750	(H25. 3. 26) 24,150,000	H25. 3. 27 ~ H26. 1. 30	H25. 3. 14 (免除)			繰越H26. 1. 30まで 24,150,000	
砂防費	国庫	谷地区急傾斜地 崩壊対策工事「測 量設計及び地質 調査業務委託」	株式会社エース・ブラ ン	(H24. 4. 20) 15,403,500 (H25. 3. 5)	(H24. 5. 21) 12,285,000 (H25. 3. 15)	H24. 5. 22 ~ H25. 3. 15	H24. 5. 16 (免除)	H25. 3. 15		※別科目で計上有	
砂防費	国庫	今市A地区急傾 斜地崩壊対策工 事「測量設計及び 地質調査業務委 託」	株式会社開発コンサル タント	19,897,500 (H25. 2. 26)	15,867,600 (H25. 3. 26)	H25. 3. 27 ~ H25. 11. 1	H25. 3. 18 (免除)	H25. 3. 21		繰越H25. 11. 1まで 11,865,000	
砂防費	国庫	河内左谷川砂防 堰堤工事等「監 督補助業務委 託」	株式会社アスコ	(H24. 3. 9) 11,987,850	(H24. 4. 2) 11,235,000	H24. 4. 3 ~ H25. 3. 31	H24. 3. 23 (免除)	H25. 3. 28			
砂防費	国庫	鹿の子谷川通常 砂防工事「測量 設計及び用地調 査業務委託」	広洋・サイトウJV	(H24. 11. 1) 11,035,500 (H25. 3. 13)	(H24. 12. 4) 10,290,000 (H25. 3. 15)	H24. 12. 5 ~ H24. 12. 5	H24. 11. 27 (免除)	H25. 3. 25			
砂防費	国庫			14,301,000	13,333,950	H25. 3. 25	制限付	H25. 3. 27			

予算科目 (目)	国補 単 の別	委託料の名称	委託契約の相手方	当初契約			完了年月日	支出の状況		備考
				(起工年月日) 設計額	(契約年月日) 契約額	契約期間		支出区分	支出年月日	
砂防費	国補	鹿の子地区急傾斜地崩壊対策工 事「測量設計及 び地質調査業務 委託」	株式会社大地企画	(H24. 6. 1)	(H24. 6. 29)	H24. 6. 29	H25. 2. 28	精	H25. 3. 19	10,284,750
				11,571,000 (H25. 2. 22)	9,240,000 (H25. 2. 28)	~ H24. 6. 29				
砂防費	国補	不働谷川砂防工 事「測量設計及 び地質調査業務 委託」(経済対 策)	株式会社ヨナゴ技研コ ンサルタント	13,524,000 (H25. 3. 8)	10,798,200 (H25. 3. 29)	H25. 2. 28	H25. 3. 7			※別科目で計上有
				21,430,500	19,845,000 (H26. 1. 17)	~ H25. 3. 29				
砂防費	国補	赤松川砂防工事 「測量設計及び 地質調査業務委 託」(経済対 策)	株式会社日化技研	(H25. 2. 28)	(H25. 3. 26)	H25. 3. 27	H25. 3. 18			繰越H26. 1. 20まで
				24,769,500	22,890,000 (H26. 1. 20)	~ H26. 1. 20				
砂防費	国補	余戸地区地すべ り防止工事「観 測調査及び解析 等業務委託」	西谷技術コンサルタン ト株式会社	(H24. 3. 9)	(H24. 4. 2)	H24. 4. 3	H25. 3. 25			
				11,632,950 (H25. 3. 14)	9,660,000 (H25. 3. 19)	~ H24. 4. 3				
砂防費	国補	水井出川砂防工 事「測量設計及 び地質調査業務 委託」(経済対 策)	サントイン技術コンサル タント株式会社	12,149,550 (H25. 2. 27)	10,068,400 (H25. 3. 26)	H25. 3. 25	H25. 3. 27			繰越H26. 1. 6まで
				19,939,500	18,480,000 (H26. 1. 6)	~ H25. 3. 27				
砂防費	国補	礪谷川砂防堰堤 工事等「監督補 助業務委託」	株式会社大地企画	(H24. 3. 9)	(H24. 4. 2)	H24. 4. 3	H25. 3. 28			
				11,987,850	11,287,500 (H25. 3. 31)	~ H25. 3. 31				
最終契約金額が 1,000万円以下の もの										46,160,740
目 計										46,160,740

予算科目 (目)	国補 単 の別	委託料の名称	委託契約の相手方	当 初 契 約				完了年月日 履行検査 年月日	支 出 の 状 況		備 考	
				(起工年月日) 股 計 額	(契約年月日) 契 約 額	(契約年月日) 契 約 額	契 約 期 間		入札等年月日 (契約保証金 納付等年月日)	支 出 区 分		支 出 年 月 日
海岸保全 費	国補	塩見川外広域河 川改修工事等 「監督補助業務 委託」	アイコンヤマト株式会 社	(H24. 3. 2) 11,987,850	(H24. 4. 2) 11,340,000	(H24. 4. 2) 11,340,000	H24. 4. 2 ~ H25. 3. 31	H24. 3. 23 (免除)	部	H24. 9. 21 H25. 1. 11	340,000 340,000	※別科目で計上有
海岸保全 費	県単	陸上海岸保全対 策調査及び検討 業務委託	株式会社建設技術研究 所鳥取事務所	(H24. 9. 7) 16,023,000	(H24. 10. 4) 12,285,000	(H24. 10. 4) 12,285,000	H24. 10. 5 ~ H25. 3. 25	H24. 9. 28 (免除)				
最終契約金額が 1,000万円以下の もの				17,167,500	13,161,750	13,161,750	H25. 3. 25	制限付			0	
目 計											680,000	
水防費	県単	浦生川外河川別 動・距離標設置 業務委託	株式会社大地企画	(H24. 9. 20) 22,393,350	(H24. 10. 17) 17,430,000	(H24. 10. 17) 17,430,000	H24. 10. 18 ~ H25. 3. 25	H24. 10. 12 (免除)				
最終契約金額が 1,000万円以下の もの				23,169,300	18,033,750	18,033,750		制限付			0	
目 計											0	
御路事業 費		該当なし										
最終契約金額が 1,000万円以下の もの											4,214,700	
目 計											19,581,850	

予算科目 (目)	国補 単 の別	委託料の名称	委託契約の相手方	当 初 契 約				入札等年月日 (契約保証金 納付等年月日)	完了年月日 履行検査 年月日	支 出 の 状 況		備 考
				(起工年月日) 設計額	(契約年月日) 契約額	(契約年月日) 契約期間	(契約年月日) 契約期間			支出 区分	金額	
				(変更年月日) 設計額	(変更年月日) 契約額	(変更年月日) 契約期間	(変更年月日) 契約期間					
教育財産 管理費		該当なし										
最終契約金額が 1,000万円以下の もの										0		
目 計										2,412,900		
建設災害 復旧費		該当なし										
最終契約金額が 1,000万円以下の もの										2,612,650		
目 計										2,612,650		
合 計										320,056,101		

イ その他の委託料（工事関係を除く）

予算科目 (目)	国 道 単 位 の 別	委託料の名称	委託契約の相手方	当 初 契 約			入札等年月日 (契約保証金 納付等年月日)	完了年月日 履行検査 年月日	支 出 の 状 況		備 考	
				予定価格 (変更年月日) 設計額	変更契約(最終) (契約年月日) 契約額	契約期間 (契約年月日) 契約額			支出 区分	支出年月日		金 額
水防費	単県	排水ポンプ車等の 操作委託	鳥取市			(免除)	H25.3.20				他の地方公共団体との契約	
予算価格が20万円未満のもの												
目 計										0		
道路橋りょう総務費	県単	主要地方道鳥取 福部線 地下工運 スカレーター委託 転管理業務委託	株式会社鳥取大丸	(H24.3.16) 3,650円/h	(H24.4.1) 3,650円/h	H24.3.28	H25.3.31	H24.7.27 H23.10.23 H24.1.25	部 部 部	839,107 862,102 839,107		3,650円は単価契約
道路橋りょう総務費	県単	主要地方道鳥取 福部線 地下工運 スカレーター保 守点検業務委託	三菱電機ビルテクノ サービズ株式会社中 国支社	(H22.3.31) 25,223,100	(H22.4.26) 24,078,600	H22.4.23	H25.3.31	H24.7.20 H24.10.23 H25.1.25	部 部 部	2,006,550 2,006,550 2,006,550		
予算価格が20万円未満のもの										0		
目 計										8,559,966		
道路橋りょう維持費	単県	自家用電気工作 物保安管理業務 委託(下光元消 電ポンプ場中継 第1ポンプ場他 3箇所)	(一財) 中国電気保 安協会	307,135	(H24.4.1) 307,135	H24.3.22	H25.3.31	H24.4.13	前	307,135		2者見積

(平成25年3月31日現在)

(単位:円)

イ その他の委託料（工事関係を除く）

予算科目 (目)	国・都 道・支 庁別の別	委託料の名称	委託契約の相手方	当 初 契 約			完了年月日 履行検査 年月日	支 出 の 状 況		備 考	
				予定価格	(契約年月日) 契 約 額	契 約 期 間		入札等年月日 (契約保証金 納付等年月日)	支出 区分		金 額
				(変更年月日) 設 計 額	(契約年月日) 契 約 額	契 約 期 間		契 約 形 態 (当初)			
道路橋 りよう維 持費	単県	雪量等特別観測 委託	個人（21名）	通常1,229円/ 回 深夜1,463円/ 回	(H24.10.29) 単価契約	H24.12.1 ~ H25.3.31	(免除)	前			
道路橋 りよう維 持費	単県	雪量等観測委託	個人（5名）	494円/回	(H24.12.1) 単価契約	H24.12.1 ~ H25.3.31	(免除)	前			
道路橋 りよう維 持費	単県	除雪業務委託契 約	鳥取市	3,511,350	(H24.12.10)	H24.12.1 ~ H25.3.25	(免除)				
道路橋 りよう維 持費	単県	一般国道482 号外 道路管理 気象予測業務委 託	日本気象（株）	(H24.11.1) 2,110,500	(H24.11.20) 766,500	H24.11.20 ~ H25.3.25	(免除)				
道路橋 りよう維 持費	単県	鳥取倉吉河上青 谷線 融雪施設 点検業務委託	特定非営利活動法人 B.F.Oじけ	(H24.10.1) 694,050 (H25.3.21)	(H24.10.22) 682,500 (H25.3.25)	H24.10.23 ~ H25.3.25	(免除)				
道路橋 りよう維 持費	単県	鳥取県車両基地 内廃棄物収集運 搬処理に係る委 託	(株) 原田建設	531,300	521,850 (H24.11.13)	H24.12.1 ~ H25.3.24	(免除)			2 社累積	
予定価格が20万 円未満のもの									0		
目 計										307,135	

(平成25年3月31日 現在)

(単位：円)

イ その他の委託料（工事関係を除く）

（平成25年3月31日現在）

（単位：円）

予算科目 (目)	国 庫 の 別	委託料の名称	委託契約の相手方	当初契約		契約期間		入札等年月日 (契約保証金 納付等年月日)	完了年月日 履行検査 年月日	支出の状況		備 考	
				予定価格 (変更年月日) 設計額	変更契約(最終) (契約年月日) 契約期間	契約額 (契約年月日) 契約期間	契約期間			支出区分	支出年月日		金額
河川総務 費	単 庫	湖山水門の操作 等に関する委託 契約	鳥取市		(H24. 4. 1) 2,792,250 (H24. 8. 9)	H24. 4. 1 ~ H25. 3. 31	- (免除)	H25. 3. 31		概 H24. 6. 29 概 H24. 8. 3 概 H24. 10. 12 概 H25. 1. 22	1,043,603 1,043,603 1,043,604 1,043,604	他の地方公共団体 との契約	
河川総務 費	単 庫	自家用電気工作 物保安管理業務 委託契約(西大 路排水機場他4 箇所)	(一財)中国電気保 安協会	532,510	(H24. 4. 1) 527,425	H24. 4. 1 ~ H25. 3. 31	H24. 3. 22 (免除)	H25. 3. 31		前	527,425	4社見積	
河川総務 費	単 庫	県管理に係る河 川管理施設の操 作等に関する委 託契約(鳥取 市)	鳥取市	2,776円/回他 (点検等)	(H24. 4. 1) 単価契約	H24. 4. 1 ~ H25. 3. 31	(免除)	H25. 3. 31				他の地方公共団体と との契約	
河川総務 費	単 庫	県管理に係る河 川管理施設の操 作等に関する委 託契約(岩美 町)	岩美町	2,776円/回他 (点検等)	(H24. 4. 1) 単価契約	H24. 4. 1 ~ H25. 3. 31	(免除)	H25. 3. 31				他の地方公共団体と との契約	
河川総務 費	単 庫	湖山池塩分導入 実証試験(貯水 池汚泥除去)業 務委託	因幡環境整備(株)	(H24. 12. 28) 949,200	(H25. 1. 21) 945,000	H25. 1. 22 ~ H25. 3. 15	H25. 1. 16 (免除)	H25. 3. 12		精	945,000		
河川総務 費	単 庫	鳥取県防災情報 システム点検管 理業務委託	(株)芝通鳥取営業 所	(H25. 3. 8) 949,200	(H25. 3. 12) 945,000	H25. 1. 22 ~ H25. 3. 15	指	H25. 3. 13					
河川総務 費	単 庫	クレーン設備点 検業務委託	三協建機(株)	(H24. 4. 17) 8,015,700	(H24. 5. 10) 7,980,000	H24. 5. 11 ~ H25. 3. 25	H24. 5. 7 (免除)	H25. 3. 22					
河川総務 費	単 庫			(H25. 2. 22) 9,909,900	(H25. 2. 26) 9,864,750	H25. 3. 15 ~ H25. 3. 25	指	H25. 3. 26					
河川総務 費	単 庫			(H25. 2. 14) 733,950	(H25. 3. 4) 462,000	H25. 3. 4 ~ H25. 3. 25	H25. 2. 27 (免除)	H25. 3. 14					
河川総務 費	単 庫					H25. 3. 25 ~ H25. 3. 27	指	H25. 3. 27					

イ その他の委託料（工事関係を除く）

予算科目 (目)	国 庫 の 別	委託料の名称	委託契約の相手方	当 初 契 約			入札等年月日 (契約保証金 納付等年月日)	完了年月日 履行検査 年月日	支 出 の 状 況		備 考
				予定価格 (変更年月日) 設 計 額	契 約 額 (契 約 年 月 日) 契 約 額	契 約 期 間 (契 約 年 月 日) 契 約 期 間			支 出 区 分	金 額	
河川総務 費	県単	河川区域内塵芥 処理及び水質汚 濁事故対応業務 委託	(株) 原田建設	(H24. 4. 9) 5,061,000 (H25. 3. 25) 3,283,350 (H24. 11. 1)	(H24. 4. 23) 3,139,500 (H25. 3. 25) 2,035,950 (H24. 11. 29)	H24. 4. 24 ~ H25. 3. 25	H24. 4. 18 (免除) 指	H25. 3. 25 H25. 3. 29			
河川総務 費	県単	河内川外河川重 要水防区域点検 業務委託	西谷技術コンサルタ ント(株)	(H25. 3. 8) 6,846,000 (H25. 3. 12) 6,793,500 (H24. 4. 13)	5,187,000 (H25. 3. 12) 5,147,100 (H24. 5. 1)	H24. 11. 30 ~ H25. 3. 15	H24. 11. 22 (免除) 制限付	H25. 3. 14 H25. 3. 21			
河川総務 費	県単	公共海岸漂着物 塵芥処理業務委 託	(株) 原田建設	(H25. 3. 25) 5,255,250 (H25. 3. 25) 4,982,250 (H24. 7. 12)	3,570,000 (H25. 3. 25) 3,384,150 (H24. 7. 30)	H24. 5. 2 ~ H25. 3. 15	H24. 4. 2 (H24. 5. 1) 指	H25. 3. 25 H25. 3. 28			
河川総務 費	県単	袋川(壁滝)平 ンブ施設保守点 検業務委託	山隆クボタ水道用材 (株) 鳥取営業所	2,008,613 (H24. 7. 12) 1,837,500	1,837,500	H24. 7. 31 ~ H25. 3. 15	H24. 7. 25 (H25. 7. 27) 指	H25. 1. 15 H25. 1. 24	精 H25. 2. 5 1,837,500		
河川総務 費	県単	浜坂地区海岸外 海岸漂着物流木 等処理業務委託	千代興業(有)	(H24. 3. 23) 8,853,600 (H24. 6. 22) 12,691,350 (H23. 9. 1)	(H24. 4. 9) 2,919,000 (H24. 6. 27) 4,184,250 (H23. 9. 20)	H24. 4. 10 ~ H24. 6. 29	H24. 4. 4 (免除) 指	H24. 6. 29 H24. 7. 4	精 H24. 7. 24 4,184,250		
河川総務 費	県単	百合ダム観測機 器保守点検業務 委託	日本テレコム(株)	(H25. 2. 7) 2,296,350 (H25. 2. 18) 2,994,600	1,333,500 (H25. 2. 18) 1,737,750	H23. 9. 21 ~ H26. 3. 25	H23. 9. 14 (免除) 指	H25. 3. 8 H25. 3. 14	部 H25. 3. 25 739,550		

(平成25年3月31日 現在)

(単位:円)

イ その他の委託料（工事関係を除く）

（平成25年3月31日現在）

（単位：円）

予算科目 (目)	国 単 の 別	委託料の名称	委託契約の相手方	当 初 契 約			入札等年月日 (契約保証金 納付等年月日)	完了年月日 履行検査 年月日	支 出 の 状 況		備 考
				予定価格 (変更年月日) 設計額 (H23. 9. 1)	契約年月日 (契約年月日) 契約額 (H23. 9. 20)	契約期間 (最終) 契約期間 H23. 9. 21 ~ H26. 3. 25			支出区分	金額	
河川総務 費	単 県	百谷ダムダム ゲート設備保守 点検業務委託	株式会社豊国エンジ ニアリング	6,473,250	6,195,000	(免除)	H25. 3. 19				
河川総務 費	単 県	佐治川ダム情報 発信装置および 雨量計更新業務 委託	日本テレコム株式会 社	7,356,300	1,312,500	(免除)	H24. 11. 20	精	1,312,500		
河川総務 費	単 県	鳥取県佐治川ダ ム自家発電設備 点検委託	村山電気工事(有)	454,650	388,500	(免除)	H24. 12. 5	精	388,500		
河川総務 費	単 県	鳥取県佐治川ダ ム水道設備点検 委託	(株)ヤネヤック	323,400	315,000	(免除)	H24. 12. 7	精	315,000		
予定価格が20万 円未満のもの									0		
目 計									14,424,139		
合 計									23,291,240		

14 財産に関する調べ

(1)公有財産

ア 土地

(平成25年3月31日現在)

行政・普通財産の区分	機関又は施設の名称	所在地	前年度末		本年度異動状況						本年度末		備考	
			面積(m ²)	価額(円)	増減別	異動日	面積(m ²)	価額(円)	増減理由	登記年月日	面積(m ²)	価額(円)		
行政財産	東部総合事務所 県土整備局	特殊車輛庫 (鳥取市千代水2-17) 文書保管書庫 (鳥取市幸町92)	3,886.00	95,133,166	増加	—	—	—	—	—	—	3,886.00	95,133,166	
			770.07	0	増加	—	—	—	—	—	—	770.07	0	
計			4,656.07	—	減少	—	—	—	—	—	—	4,656.07	—	
合計			4,656.07	—	減少	—	—	—	—	—	—	4,656.07	—	

イ 建物

(平成25年3月31日現在)

行政・普通財産の区分	機関又は施設の名称	所在地	前年度末		本年度異動状況						本年度末		備考	
			面積(m ²)	価額(円)	増減別	異動日	面積(m ²)	価額(円)	増減理由	登記年月日	面積(m ²)	価額(円)		
行政財産	東部総合事務所 県土整備局	特殊車輛庫 (鳥取市千代水2-17) 運輸士等詰所 (鳥取市千代水2-17) 研 磨 室 (鳥取市千代水2-17) 危険物倉庫 (鳥取市千代水2-17) 本 館 (鳥取市幸町92) 車 庫 (鳥取市幸町92) 自 転 車 置 場 (鳥取市幸町92)	959.50	83,295,652	増加	—	—	—	—	—	—	959.50	83,295,652	
			190.88	—	減少	—	—	—	—	—	—	190.88	—	
			19.68	7,210,000	増加	—	—	—	—	—	—	19.68	7,210,000	
			30.00	4,062,320	減少	—	—	—	—	—	—	30.00	4,062,320	
計			515.13	12,800,000	増加	—	—	—	—	—	—	515.13	12,800,000	
			13.65	0	減少	—	—	—	—	—	—	13.65	0	
			12.60	0	増加	—	—	—	—	—	—	12.60	0	
合計			1,741.44	—	減少	—	—	—	—	—	—	1,741.44	—	
			1,741.44	—	減少	—	—	—	—	—	—	1,741.44	—	

ウ 山林 該当なし
 エ 工動産(船舶、浮標、浮桟橋、浮ドック、航空機) 該当なし
 オ 物件 該当なし
 カ 無体財産権(特許権、著作権、商標権、実用新案権等) 該当なし

(2) 金券類の受払い状況 該当なし

(3) 債権 (平成25年3月31日現在)

債権の名称	前年度末		本年度中				本年度末		備考
	件数	金額 円	増		減		件数	金額 円	
			件数	金額 円	件数	金額 円			
道路占用料	422	20,620,019	51	3,829,916	96	7,558,914	377	16,891,021	
流水占用料	0	0	1	793,800	0	0	1	793,800	
河川等占用料	202	8,058,776	33	1,316,920	39	1,634,222	196	7,741,474	
砂防設備等占用料	5	14,304	0	0	2	5,724	3	8,580	
行政財産使用料	5	31,500	8	59,160	4	30,420	9	60,240	
合計	634	28,724,599	93	5,999,796	141	9,229,280	586	25,495,115	

15 財産の貸付け及び使用許可調べ

(1) 土地及び建物

ア 土地

(平成25年 3月31日現在)

行政・普通財産の区分	貸付(使用許可)目的	所在地	数量又は面積	貸付(使用許可)年月日	当初貸付(使用許可)年月日	貸付(使用許可)期間	貸付(使用)料(円)		貸付(使用許可)先 住所名	備考
							単価	本年度の貸付(使用)料		
行政財産	電気通信事業	岩美町岩常	電柱2本 支線2条	H19.9.25	H19.9.25	H24.4.1 ~ H29.3.31	年額 720	年額 720	鳥取市新品治町1-6 中国電力㈱鳥取営業所	
行政財産	電気通信事業	鳥取市福部町左近	電柱1本	H19.9.25	H19.9.25	H19.9.25 ~ H24.3.31	年額 180	年額 180	鳥取市新品治町1-6 中国電力㈱鳥取営業所	
行政財産	電気通信事業	鳥取市福部町蔵見	電柱3本 支線2条	H21.4.1	H12.1.18	H21.4.1 ~ H26.3.31	年額 900	年額 900	鳥取市新品治町1-6 中国電力㈱鳥取営業所	
行政財産	電気通信事業	鳥取市福部町蔵見	電柱5本 支柱1本 支線4条	H22.4.1	H12.4.1	H22.4.1 ~ H27.3.31	年額 1,800	年額 1,800	鳥取市新品治町1-6 中国電力㈱鳥取営業所	
行政財産	電気通信事業	岩美町岩常	電柱12本 支柱3本 支線11条	H22.4.1	H12.8.24	H22.4.1 ~ H27.3.31	年額 4,680	年額 4,680	鳥取市新品治町1-6 中国電力㈱鳥取営業所	
行政財産	電気通信事業	鳥取市中砂見	電柱11本 支柱3本 支線11条	H18.4.1	H13.6.20	H23.4.1 ~ H28.3.31	年額 4,500	年額 4,500	鳥取市新品治町1-6 中国電力㈱鳥取営業所	
行政財産	電気通信事業	鳥取市福部町南田	電柱9本 支柱3本 支線9条	H18.4.1	H13.10.23	H23.4.1 ~ H28.3.31	年額 3,780	年額 3,780	鳥取市新品治町1-6 中国電力㈱鳥取営業所	
行政財産	電気通信事業	鳥取市中砂見	電柱2本 支線2条	H20.4.1	H15.5.22	H20.4.1 ~ H25.3.31	年額 720	年額 720	鳥取市新品治町1-6 中国電力㈱鳥取営業所	
行政財産	電気通信事業	鳥取市福部町蔵見	電柱39本 支柱4本 支線30条	H21.4.1	H17.12.7	H21.4.1 ~ H26.3.31	年額 13,140	年額 13,140	鳥取市新品治町1-6 中国電力㈱鳥取営業所	
行政財産	電気通信事業	鳥取市国府町美敷	電柱1本 支柱1本 支線2条	H22.4.1	H18.2.16	H22.4.1 ~ H27.3.31	年額 720	年額 720	鳥取市新品治町1-6 中国電力㈱鳥取営業所	
行政財産	電気通信事業	鳥取市国府町美敷	電柱8本 支柱1本 支線2条	H19.4.12	H19.4.12	H24.4.1 ~ H29.3.31	年額 1,980	年額 1,980	鳥取市新品治町1-6 中国電力㈱鳥取営業所	
行政財産	電気通信事業	鳥取市福部町蔵見	電柱10本 支柱2本 支線5条	H19.12.17	H19.12.17	H24.4.1 ~ H29.3.31	年額 3,060	年額 3,060	鳥取市新品治町1-6 中国電力㈱鳥取営業所	
行政財産	水道事業	岩美町真名	送水管 145.70m 配水管 44.60m	H21.4.17	H21.4.17	H21.4.1 ~ H26.3.31	年額 免除	年額 免除	岩美町大字浦富675-1 岩美町長	
行政財産	電気通信事業	鳥取市福部町中	本柱1本 支柱2本	H20.12.4	H20.12.4	H20.12.4 ~ H25.3.31	年額 540	年額 540	鳥取市湯所町2-258 西日本電信電話(株)	
行政財産	地すべり対策事業	鳥取市佐治町津無	看板2箇所 (A=0.5㎡) (既設柱への共架)	H23.2.2	H23.2.2	H23.2.2 ~ H27.3.31	年額 免除	年額 免除	鳥取市立川町6丁目176 鳥取県東部総合事務所長 (農林局)	
行政財産	電気通信事業	鳥取市高町勝見	支線2本	H23.4.1	H18.5.22	H23.4.1 ~ H28.3.31	年額 360	年額 360	鳥取市新品治町1-6 中国電力㈱鳥取営業所	
行政財産	電気通信事業	岩美町本庄	電柱1本 支線2条	H23.11.9	-	H23.11.9 ~ H26.3.31	年額 540	年額 225	鳥取市新品治町1-6 中国電力㈱鳥取営業所	
計								37,305		

イ 建物 該当なし

(2) 物品

(平成25年3月31日現在)

品名	数量	規格・銘柄	貸付期間	貸付料(円)		貸付先		使用場所	貸付目的	備考
				単価	本年度の貸付料	住氏	所名			
除雪グラ 一タ	1台	鳥取00も 1046 (4.0m級) S10-1906	H24.11.30 ~H25.3.25	月額-年額	無償	岩美郡美町浦富308 1番地 吾妻商取 代表	岩美町浦富308 橋内 喬	岩美町浦富外	県道除雪に使用する ため。	
除雪ド 一タ	1台	鳥取99め 1408 (13t級) S06-2402	H24.11.30 ~H25.3.25	月額-年額	無償	岩美郡美町浦富308 1番地 吾妻商取 代表	岩美町浦富308 橋内 喬	岩美町浦富外	県道除雪に使用する ため。	
小型歩道 除雪機	1台	ハンドガイ ド式 (1.2m級) S20-1905	H24.11.30 ~H25.3.25	月額-年額	無償	岩美郡美町新井550 番地 福工業株 代表	岩美町新井550 橋内 喬	岩美町院内外	県道除雪に使用する ため。	
除雪グラ 一タ	1台	鳥取000 る338 (3.7m級) H20-2102	H24.11.30 ~H25.3.25	月額-年額	無償	鳥取市工業取 代表	鳥取市西村 西村良清	鳥取市伏野外	県道除雪に使用する ため。	
除雪グラ 一タ	1台	鳥取00も 848 (4.0m級) H05-1703	H24.11.30 ~H25.3.25	月額-年額	無償	鳥取市高町新町3-6 3番地 有限会社 代表	鳥取市高町新町3-6	鳥取市湖山外	県道除雪に使用する ため。	
除雪ド 一タ	1台	鳥取000 る460 (13t級) S24-1903	H24.11.30 ~H25.3.25	月額-年額	無償	鳥取市尾崎工務店 代表	尾崎和也	鳥取市片原外	県道除雪に使用する ため。	
小型歩道 除雪機	1台	ハンドガイ ド式 (1.1m級) S08-1907	H24.11.30 ~H25.3.25	月額-年額	無償	鳥取市2中 代表	鳥取市2中 春信	鳥取市片原外	県道除雪に使用する ため。	
小型歩道 除雪機	1台	ハンドガイ ド式 (1.2m級) S21-1906	H24.11.30 ~H25.3.25	月額-年額	無償	鳥取市2中 代表	鳥取市2中 春信	鳥取市片原外	県道除雪に使用する ため。	
小型歩道 除雪機	1台	搭乗式 (1.1m級) S12-1908	H24.11.30 ~H25.3.25	月額-年額	無償	鳥取市2中 代表	鳥取市2中 春信	鳥取市片原外	県道除雪に使用する ため。	
除雪ド 一タ	1台	鳥取000 る119 (13t級) S13-1906	H24.11.30 ~H25.3.25	月額-年額	無償	鳥取市工業取 代表	鳥取市29番地 幸成	鳥取市津ノ井 外	県道除雪に使用する ため。	

品名	数量	規格・銘柄	貸付期間	貸付料(円)		貸付先		使用場所	貸付目的	備考
				単価	本年度の貸付料	住氏	所名			
小型歩道除雪機	1台	ハンドガイ ド式 (1.2m級) H06-2105	H24.11.30 ～ H25.3.25	月額・年額	無償	鳥取市工業株式会社 幸成取締役	番地1 229番地1 幸成	鳥取市津ノ井 外	県道除雪に使用する ため。	
小型歩道除雪機	1台	ハンドガイ ド式 (1.1m級) S19-1905	H24.11.30 ～ H25.3.25	月額・年額	無償	鳥取市工業株式会社 幸成取締役	番地1 229番地1 幸成	鳥取市津ノ井 外	県道除雪に使用する ため。	
小型歩道除雪機	1台	搭乗式 (1.0m級) S15-1905	H24.11.30 ～ H25.3.25	月額・年額	無償	鳥取市工業株式会社 幸成取締役	番地1 229番地1 幸成	鳥取市津ノ井 外	県道除雪に使用する ため。	
除雪ドーナツ	1台	鳥取00も 973 (13t級) H08-2104	H24.11.30 ～ H25.3.25	月額・年額	無償	鳥取市工業株式会社 幸成取締役	番地1 229番地1 幸成	鳥取市砂徳寺 外	県道除雪に使用する ため。	
除雪ドーナツ	1台	鳥取000 る334 (11t級) H20-2104	H24.11.30 ～ H25.3.25	月額・年額	無償	鳥取市数津62番地2 株式会社原田 實 取締役	番地2 2番地2 實	鳥取市金沢外	県道除雪に使用する ため。	
除雪トラック	1台	鳥取11ゆ 1390 (7t 4×4) H06-1802	H24.11.30 ～ H25.3.25	月額・年額	無償	鳥取市数津62番地2 株式会社原田 實 取締役	番地2 2番地2 實	鳥取市気高町 下原外	県道除雪に使用する ため。	
除雪ドーナツ	1台	鳥取000 る311 (13t級) S20-1906	H24.11.30 ～ H25.3.25	月額・年額	無償	八頭郡智頭町大字山根5 9番地1 塚川建設株式会社 代表取締役 塚川 浩治	5番地 5番地 浩治	鳥取市佐治町 古市外	県道除雪に使用する ため。	
除雪トラック	1台	鳥取88ゆ 801 (7t 4×4) H10-2401	H24.11.30 ～ H25.3.25	月額・年額	無償	鳥取市用瀬町鷹狩3番地 5 北村屋木材株式会社 代表取締役 有田 早苗	3番地 3番地 早苗	鳥取市用瀬町 江波外	県道除雪に使用する ため。	
除雪トラック	1台	鳥取88ゆ 500 (7t 4×4) H05-1803	H24.11.30 ～ H25.3.25	月額・年額	無償	鳥取市河原町渡一木24 3番地 中央建設株式会社 代表取締役 西田 正人	24番地 24番地 正人	鳥取市河原町 片山外	県道除雪に使用する ため。	
小型歩道除雪機	1台	ハンドガイ ド式 単H03-1905	H24.11.30 ～ H25.3.25	月額・年額	無償	鳥取市河原町渡一木24 3番地 中央建設株式会社 代表取締役 西田 正人	24番地 24番地 正人	鳥取市河原町 片山外	県道除雪に使用する ため。	
小型歩道除雪機	1台	ハンドガイ ド式 (1.2m級) S23-1905	H24.11.30 ～ H25.3.25	月額・年額	無償	鳥取市河原町渡一木24 3番地 中央建設株式会社 代表取締役 西田 正人	24番地 24番地 正人	鳥取市河原町 片山外	県道除雪に使用する ため。	

品名	数量	規格・銘柄	貸付期間	貸付料(円)		貸先		使用場所	貸付目的	備考
				単価	本年度の貸付料	住氏	所名			
除雪トラック	1台	鳥取88 750 (7t 4x4) H09-2102	H24.11.30 ~ H25.3.25	月額・年額	無償	鳥取吉成南町1丁目27番地1号 開発建設株式会社 代表取締役 藤原 秀光	鳥取市青谷町外	県道除雪に使用するため。		
除雪トザ	1台	鳥取000 359 (13t級) ㈱KCM製70ZV-2-D S21-1905	H24.11.30 ~ H25.3.25	月額・年額	無償	鳥取吉成南町1丁目27番地1号 開発建設株式会社 代表取締役 藤原 秀光	鳥取市青谷町外	県道除雪に使用するため。		
除雪グラレ	1台	鳥取000 121 (4.3m級) S13-1905	H24.11.30 ~ H25.3.25	月額・年額	無償	鳥取吉成南町1丁目27番地1号 開発建設株式会社 代表取締役 藤原 秀光	鳥取市青谷町外	県道除雪に使用するため。		
小型歩道除雪機	1台	ハンドガイ ド式 S08-1906	H24.11.30 ~ H25.3.25	月額・年額	無償	鳥取吉成南町1丁目27番地1号 開発建設株式会社 代表取締役 藤原 秀光	鳥取市青谷町外	県道除雪に使用するため。		
小型歩道除雪機	1台	ハイブリッ ド S23-1907	H24.11.30 ~ H25.3.25	月額・年額	無償	鳥取吉成南町1丁目27番地1号 開発建設株式会社 代表取締役 藤原 秀光	鳥取市青谷町外	県道除雪に使用するため。		
除雪トザ	1台	鳥取000 365 (13t級) H21-2208	H24.11.30 ~ H25.3.25	月額・年額	無償	八頭郡智頭町大字南方1番地21 谷口工業株式会社 代表取締役 谷口 洋一	鳥取市吉成外	県道除雪に使用するため。		
除雪グラレ	1台	鳥取000 120 (4.3m級) S13-1904	H24.11.30 ~ H25.3.25	月額・年額	無償	八頭郡智頭町大字南方1番地21 谷口工業株式会社 代表取締役 谷口 洋一	鳥取市吉成外	県道除雪に使用するため。		
小型歩道除雪機	1台	ハンドガイ ド式 H04-2005	H24.11.30 ~ H25.3.25	月額・年額	無償	八頭郡智頭町大字南方1番地21 谷口工業株式会社 代表取締役 谷口 洋一	鳥取市吉成外	県道除雪に使用するため。		
小型歩道除雪機	1台	ハイブリッ ド S23-1906	H24.11.30 ~ H25.3.25	月額・年額	無償	八頭郡智頭町大字南方1番地21 谷口工業株式会社 代表取締役 谷口 洋一	鳥取市吉成外	県道除雪に使用するため。		
凍結防止散布車	1台	鳥取800 498 (10M4t級) H21-2211	H24.11.30 ~ H25.3.25	月額・年額	無償	鳥取市桂木746番地テクト岸野 有限会社 代表取締役	岩美町浦富外	県道除雪に使用するため。		

品名	数量	規格・銘柄	貸付期間	貸付料(円)		貸付先		使用場所	貸付目的	備考
				単価	本年度の貸付料	住氏	所名			
凍結防止 散布車	1台	鳥取800 は507 (範多4t級) H22-1906	H24.11.30 ~H25.3.25	月額→年額	無償	鳥取市北園2丁目87番 宮部建設有限会社 代表取締役 菅部 賢治	鳥取市桂見外	県道除雪に使用する ため。		
凍結防止 散布車	1台	鳥取800 は499 (TCM4t級) H22-2212	H24.11.30 ~H25.3.25	月額→年額	無償	鳥取市用瀬町鷹狩3番地 5 テクノノス合同会社 代表社員 有田 治雄	鳥取市用瀬町 別府外	県道除雪に使用する ため。		
小型歩道 除雪機	1台	ハイブリッ ド S23-1909	H24.12.1 ~H25.3.25	月額→年額	無償	岩美郡岩美町浦富675 番地1 榎本 武利	岩美郡岩美町 内	県道除雪に使用する ため。		
小型歩道 除雪機	1台	ハイブリッ ド S23-1910	H24.12.1 ~H25.3.25	月額→年額	無償	岩美郡岩美町浦富675 番地1 榎本 武利	岩美郡岩美町 内	県道除雪に使用する ため。		
小型歩道 除雪機	1台	ハイブリッ ド S23-1911	H24.12.1 ~H25.3.25	月額→年額	無償	岩美郡岩美町浦富675 番地1 榎本 武利	岩美郡岩美町 内	県道除雪に使用する ため。		
小型歩道 除雪機	1台	ハイブリッ ド S23-1912	H24.12.1 ~H25.3.25	月額→年額	無償	岩美郡岩美町浦富675 番地1 榎本 武利	岩美郡岩美町 内	県道除雪に使用する ため。		
小型歩道 除雪機	1台	ハイブリッ ド S24-1906	H24.12.1 ~H25.3.25	月額→年額	無償	岩美郡岩美町浦富675 番地1 榎本 武利	岩美郡岩美町 内	県道除雪に使用する ため。		
小型歩道 除雪機	1台	ハイブリッ ド S24-1907	H24.12.1 ~H25.3.25	月額→年額	無償	岩美郡岩美町浦富675 番地1 榎本 武利	岩美郡岩美町 内	県道除雪に使用する ため。		
小型歩道 除雪機	1台	ハイブリッ ド S24-1908	H24.12.1 ~H25.3.25	月額→年額	無償	岩美郡岩美町浦富675 番地1 榎本 武利	岩美郡岩美町 内	県道除雪に使用する ため。		
小型歩道 除雪機	1台	ハイブリッ ド S23-1908	H24.12.1 ~H25.3.25	月額→年額	無償	鳥取市尚徳町116番地 鳥取市長 竹内 功	鳥取市内	県道除雪に使用する ため。		
合計	41台									

16 借受不動産明細調へ

区分	種別	借受(使用)目的	所在地	数量又は面積	契約書の有無	契約の状況			借受先		備考
						借受期間	借料(円)	借料(円)	住氏	所名	
						単価	本年度の借料				
土地	田	残土仮置場	鳥取市松原字下田中123外2筆	2,159.34	有	月額・年額 14,800	1,013,906	個人			
土地	保安林	工事用道路	岩美郡岩美町大字洗井字石有詞2032外8	21,483.41	有	月額・年額 280	300,767	法人			
土地	山林	工事用道路	岩美郡岩美町大字洗井字西ヶ平ル1272	117.95	有	月額・年額 280	1,651	法人			
土地	保安林	工事用道路	岩美郡岩美町大字洗井字西ノ平ル2033-2	379.25	有	月額・年額 280	5,309	個人			
土地	山林	工事用道路	鳥取市大字河内字椎谷692外4筆	230.17	有	月額・年額 3,200	13,747	個人			
土地	山林	工事用道路	鳥取市大字河内字上土居620-2	11.91	有	月額・年額 300	178	個人			
土地	山林	工事用道路	鳥取市大字河内字上土居619外1筆	155.43	有	月額・年額 300	2,330	個人			
土地	畑	工事用道路	鳥取市用瀬町赤波堂ノ上607外3筆	231.71	有	月額・年額 1,000	13,359	個人			
土地	田	工事用道路	鳥取市用瀬町赤波堂ノ前2650外1筆	94.49	有	月額・年額 1,200	6,198	個人			
土地	畑	工事用道路	鳥取市用瀬町赤波堂ノ上602-1	10.76	有	月額・年額 1,000	645	個人			
土地	山林	工事用道路	鳥取市用瀬町赤波堂ノ上612-1外1筆	298.30	有	月額・年額 250	17,598	個人			
土地	宅地	工事用道路	鳥取市用瀬町赤波堂ノ上632	106.72	有	月額・年額 9,400	60,190	法人			
土地	宅地	工事用道路	鳥取市用瀬町赤波堂ノ上629外4筆	166.69	有	月額・年額 9,400	20,469	個人			
土地	畑	工事用道路	鳥取市用瀬町赤波堂ノ上622-1外8筆	518.50	有	月額・年額 250	36,757	個人			

区分	種別	借受(使用)目的	所在地	数量又は面積	契約書の有無	契約の状況			借受先		備考
						借受期間	借料(円)		住氏	所名	
							単価	本年度の借料			
土地	山林	工事用道路	鳥取市用瀬町 赤波堂ノ上 617	22.45	有	H22. 9. 1 ~ H25. 3. 31	月額・年額 250	269	個人		
土地	宅地	工事用道路	鳥取市用瀬町 赤波堂ノ上 631	8.99	有	H22. 9. 1 ~ H25. 3. 31	月額・年額 1,000	539	個人		
土地	原野	工事用道路	鳥取市用瀬町 赤波堂ノ上 617-1	9.61	有	H22. 9. 1 ~ H25. 3. 31	月額・年額 250	115	個人		
土地	山林	工事用道路	鳥取市大字河 内字稚谷 692外4筆	230.17	有	H24. 4. 1 ~ H26. 3. 31	月額・年額 3,200	13,747	個人		
土地	山林	工事用道路	鳥取市大字河 内字上土居 620-2	11.91	有	H24. 4. 1 ~ H26. 3. 31	月額・年額 300	178	個人		
土地	山林	工事用道路	鳥取市大字河 内字上土居 619外1筆	155.43	有	H24. 4. 1 ~ H26. 3. 31	月額・年額 300	2,330	個人		
土地	田	ひずみ計設置	鳥取市菅蒲字 前河原 753-1	17.0	有	H24. 4. 1 ~ H26. 3. 31	月額・年額 17,800	18,156	個人		
土地	田	ひずみ計設置	鳥取市菅蒲字 鳥居 26-2	13.9	有	H24. 4. 1 ~ H26. 3. 31	月額・年額 17,200	14,344	個人		
土地	田	ひずみ計設置	鳥取市菅蒲字 西海士 492-1	24.37	有	H24. 4. 1 ~ H26. 3. 31	月額・年額 17,400	25,442	個人		
土地	宅地	残土仮置場	鳥取市湖山町 東二丁目 222-4	1,363.00	有	H24. 4. 1 ~ H24. 9. 30	月額・年額 72,500	2,972,646	法人		
土地	田	工事用道路	鳥取市青谷町 大字善田 田前52-3	673.32	有	H24. 4. 1 ~ H25. 3. 31	月額・年額 11,000	444,391	個人		
土地	田	工事用道路	鳥取市青谷町 大字善田 田前52-5	468.32	有	H4. 4. 1 ~ H25. 3. 31	月額・年額 11,000	309,091	個人		
土地	田	工事用道路	鳥取市青谷町 大字善田 田前53-1	692.97	有	H24. 4. 1 ~ H25. 3. 31	月額・年額 11,000	457,360	個人		
土地	田	工事用道路	鳥取市青谷町 大字善田 田前53-4	184	有	H24. 4. 1 ~ H25. 3. 31	月額・年額 11,000	121,440	個人		

区分	種別	借受(使用)目的	所在地	数量又は面積	契約書の有無	契約の状況			借受先		備考
						借受期間	借料(円)		住氏	所名	
							単価	本年度の借			
土地	田	工事用道路	鳥取市青谷町大字青谷字平田前354-3	23.64	有	H24. 4. 1 ~ H25. 3. 31	月額・年額 11,000	15,602	個人		
土地	田	工事用道路	鳥取市青谷町大字青谷字平田前354-1	19.43	有	H24. 4. 1 ~ H25. 3. 31	月額・年額 11,000	12,823	個人		
土地	田	工事用道路	鳥取市青谷町大字青谷字平田前354-1	250.85	有	H24. 4. 1 ~ H25. 3. 31	月額・年額 11,000	165,561	個人		
土地	田	工事用道路	鳥取市青谷町大字青谷字平田前352-2	311.23	有	H24. 4. 1 ~ H25. 3. 31	月額・年額 11,000	205,411	個人		
土地	田	工事用道路	鳥取市青谷町大字青谷字平田前351-1	115	有	H24. 4. 1 ~ H25. 3. 31	月額・年額 11,000	75,900	個人		
土地	畑	工事用道路	鳥取市青谷町大字善田字クノ157-1外3	120.97	有	H24. 4. 1 ~ H25. 3. 31	月額・年額 8,900	43,284	個人		
土地	田	工事用道路	鳥取市青谷町大字善田字平田前45-1外1	1,520	有	H24. 4. 1 ~ H25. 3. 31	月額・年額 11,000	1,003,200	個人		
土地	田	工事用道路	鳥取市青谷町大字善田字平田前51-1	842.95	有	H24. 4. 1 ~ H25. 3. 31	月額・年額 11,000	556,347	個人		
土地	原野	工事用道路	鳥取市福部町八重原字菅蒲峠700-4	1,889.37	有	H24. 4. 1 ~ H24. 6. 30	月額・年額 300	7,065	個人		
土地	原野	工事用道路	鳥取市福部町八重原字菅蒲峠700-6	2,589.69	有	H24. 4. 1 ~ H24. 6. 30	月額・年額 300	9,684	個人		
土地	山林	工事用道路	鳥取市福部町久志羅字矢内谷726-1	271.57	有	H24. 4. 1 ~ H24. 6. 30	月額・年額 300	1,015	個人		
土地	原野	工事用道路	鳥取市福部町左近字毛合川1464-4	712.43	有	H24. 4. 1 ~ H24. 6. 30	月額・年額 300	2,664	個人		
土地	原野	工事用道路	鳥取市福部町久志羅字口長清水571-1	800	有	H24. 4. 1 ~ H24. 6. 30	月額・年額 300	2,991	個人		
土地	畑	工事用道路	鳥取市福部町左近字毛合川1513-2	2,963.27	有	H24. 4. 1 ~ H24. 6. 30	月額・年額 1,400	62,058	個人		

区分	種別	借受(使用)目的	所在地	数量又は面積	契約書の有無	契約の状況			借受先		備考
						借受期間	借料(円)		住氏	所名	
							単価	本年度の借料			
土地	畑	工事用道路	鳥取市福部町左近字毛合川1514-3	1,019.36	有	H24.4.1~ H24.6.30	月額・年額 1,400	21,347	個人		
土地	畑	工事用道路	鳥取市福部町左近字毛合川1508-7	189.79	有	H24.4.1~ H24.6.30	月額・年額 1,400	3,974	個人		
土地	畑	工事用道路	鳥取市福部町左近字毛合川1469-2	800.31	有	H24.4.1~ H24.6.30	月額・年額 1,400	16,760	個人		
土地	宅地	工事用道路	鳥取市国府町上地字上土居431	377.37	有	H24.4.1~	月額・年額	63,398	個人		
土地	宅地	工事用道路	鳥取市国府町上地字上土居426	144.38	有	H26.3.31~ H24.4.1~	月額・年額 2,800	19,924	個人		
土地	宅地	工事用道路	鳥取市青谷町田原谷字東村内91-5外1筆	189.97	有	H23.5.1~ H25.3.31	月額・年額 8,200	93,464	個人		
土地	宅地	工事用道路	鳥取市青谷町田原谷字東村内97-5外1筆	94.65	有	H23.5.1~ H25.3.31	月額・年額 8,200	22,421	個人		
土地	畑	工事用道路	鳥取市青谷町田原谷字東村内98	55.08	有	H23.5.1~	月額・年額	9,583	個人		
土地	畑	工事用道路	鳥取市青谷町青谷字東村内120外1筆	126.62	有	H24.4.1~ H25.3.31	月額・年額 2,900	22,031	個人		
土地	畑	工事用道路	鳥取市青谷町青谷字東村内129外1筆	323.64	有	H24.4.1~ H25.3.31	月額・年額 2,900	51,914	個人		
土地	宅地	工事用道路	鳥取市青谷町澄水村内149-1	15.40	有	H24.4.1~ H24.9.30	月額・年額 8,000	3,706	個人		
土地	田	工事用道路	鳥取市青谷町澄水清水平727	74.34	有	H24.4.1~ H24.9.30	月額・年額 4,300	9,616	個人		
土地	宅地	工事用道路	鳥取市青谷町澄水村内153-1外1筆	139.96	有	H24.4.1~ H24.9.30	月額・年額 6,700	21,446	個人		
土地	田	工事用道路	鳥取市嶋土居ノ下85	750.88	有	H24.7.7~ H24.11.30	月額・年額 13,700	353,423	個人		

区分	種別	借受(使用)目的	所在地	数量又は面積	契約書の有無	契約の状況			借受先		備考
						借受期間	借料(円)		住氏名	所名	
							単価	本年度の借			
土地	田	工事用道路	鳥取市岩坪森向423	44.68	有	H24.4.1 ~ H25.3.31	月額・年額 1,370	3,672	個人		
土地	公衆用道路	工事用道路	鳥取市岩坪森向417-1	87.78	有	H24.4.1 ~ H25.3.31	月額・年額 1,215	5,332	個人		
土地	畑	工事用道路	鳥取市岩坪森向422	140.62	有	H24.4.1 ~ H25.3.31	月額・年額 840	7,078	個人		
土地	宅地	工事用道路	鳥取市岩坪森向421外5筆	147.63	有	H24.4.1 ~ H25.3.31	月額・年額 2,700	21,627	個人		
土地	山林	工事用道路	鳥取市岩坪森向426-4外1筆	26.69	有	H24.4.1 ~ H25.3.31	月額・年額 320	336	個人		
土地	畑	工事用道路	鳥取市岩坪森向429	36.02	有	H24.8.1 ~ H25.3.31	月額・年額 840	1,208	個人		
土地	宅地	工事用道路	鳥取市岩坪森向430外1筆	42.73	有	H24.8.1 ~ H25.3.31	月額・年額 2,700	4,476	個人		
土地	宅地	工事用道路	岩美郡岩美町大字延興寺字西岡梨子338-3外1筆	64.87	有	H24.8.1 ~ H25.3.31	月額・年額 5,000	12,955	個人		
土地	畑	工事用道路	鳥取市気高北ノ谷383外4筆	232.16	有	H24.4.1 ~ H25.3.31	月額・年額 5,400	42,576	個人		
土地	田	ひずみ計設置	岩美郡岩美町大字本庄字茶屋ノ木981外1	36.0	有	H23.10.11 ~ H25.3.31	月額・年額 6,500	14,040	個人		
土地	畑	工事用道路	岩美郡岩美町大字本庄字茶屋ノ木969	255	有	H24.4.1 ~ H25.1.14	月額・年額 4,300	57,138	個人		
土地	田	ひずみ計設置	岩美郡岩美町大字本庄字茶屋ノ木979-1	18.0	有	H24.10.1 ~ H26.3.31	月額・年額 6,500	3,500	個人		
土地	田	工事用道路	岩美郡岩美町大字浦富字和田32-1外3筆	560.05	有	H24.11.27 ~ H26.3.31	月額・年額 7,300	82,432	個人		
土地	山林	工事用道路	鳥取市佐治町葛谷字村ノ内444-2	13.01	有	H23.8.20 ~ H25.3.31	月額・年額 125	162	個人		

区分	種別	借受(使用)目的	所在地	数量又は面積	契約書の有無	契約の状況			借受先		備考
						借受期間	借料(円)		住氏	所名	
							単価	本年度の借料			
土地	山林	工事用道路	鳥取市佐治町 葛谷字村ノ内 444-1	24.73	有	H23. 8. 20 ~ H25. 3. 31	月額・年額 125	309	個人		
土地	宅地	工事用道路	鳥取市佐治町 葛谷字村ノ内 141-1	38.53	有	H23. 8. 20 ~ H25. 3. 31	月額・年額 384	14,795	個人		
土地	山林	工事用道路	鳥取市佐治町 葛谷字村ノ内 142-1	1.02	有	H23. 8. 20 ~ H25. 3. 31	月額・年額 125	12	個人		
土地	山林	工事用道路	鳥取市河内丹 坊829外2筆	240.89	有	H23. 4. 1 ~ H25. 3. 31	月額・年額 300	3,613	個人		
土地	山林	工事用道路	鳥取市鹿野町 乙亥正字寺谷 317外4筆	57.14	有	H24. 4. 1 ~ H25. 3. 31	月額・年額 320	23,511	個人		
土地	宅地	工事用道路	鳥取市鹿野町 乙亥正字穴谷 66-1	188.48	有	H24. 6. 15 ~ H25. 3. 31	月額・年額 12,000	107,820	個人		
土地	畑	工事用道路	鳥取市国府町 上地字下土居 西平115	532.0	有	H24. 4. 1 ~ H24. 11. 30	月額・年額 850	18,137	個人		
土地	畑	工事用道路	鳥取市用瀬町 赤波釋迦堂 101外9筆	1,844.28	有	H23. 4. 1 ~ H25. 3. 31	月額・年額 1,000	86,643	個人		
土地	畑	工事用道路	鳥取市用瀬町 赤波釋迦堂 92-1	61.47	有	H23. 4. 1 ~ H25. 3. 31	月額・年額 1,000	3,688	個人		
土地	宅地	工事用道路	鳥取市用瀬町 赤波釋迦堂 94-1外3筆	216.21	有	H23. 4. 1 ~ H25. 3. 31	月額・年額 9,400	112,208	個人		
土地	宅地	工事用道路	鳥取市用瀬町 赤波釋迦堂 102	2.81	有	H23. 4. 1 ~ H25. 3. 31	月額・年額 9,400	1,584	個人		
土地	保安林	工事用道路	鳥取市用瀬町 赤波釋迦堂 1637-1外2筆	6.0	有	H23. 4. 1 ~ H25. 3. 31	月額・年額 250	70	個人		
土地	畑	工事用道路	岩美郡岩山字四 大字銀山397-1	1.53	有	H24. 4. 1 ~ H25. 3. 31	月額・年額 630	56	個人		
土地	畑	工事用道路	岩美郡岩山字女 郎谷403-1外6	681.52	有	H24. 4. 1 ~ H25. 3. 31	月額・年額 630	31,576	個人		

区分	種別	借受(使用)目的	所在地	数量又は面積	契約書の有無	契約の状況			借受先		備考
						借受期間	単価	本年度の借料	住氏	所名	
土地	畑	工事用道路	岩美郡岩美町大字銀山字四畝田391-1	174.90	有	H24.4.1 ~ H25.3.31	月額・年額 630	6,471	個人		
土地	畑	工事用道路	岩美郡岩美町大字銀山字上屋敷319	20.98	有	H24.4.1 ~ H25.3.31	月額・年額 630	776	個人		
土地	宅地	工事用道路	岩美郡岩美町大字銀山字上屋敷317外2筆	148.93	有	H24.4.1 ~ H25.3.31	月額・年額 3,000	16,824	個人		
土地	山林	工事用道路	岩美郡岩美町大字銀山字碓谷382-2	32.50	有	H24.4.1 ~ H25.3.31	月額・年額 280	455	個人		
土地	畑	工事用道路	岩美郡岩美町大字銀山字女郎谷404	95.78	有	H24.4.1 ~ H25.3.31	月額・年額 630	3,543	個人		
土地	畑	工事用道路	岩美郡岩美町大字銀山字女郎谷405外1筆	557.43	有	H24.4.1 ~ H25.3.31	月額・年額 630	19,645	個人		
土地	山林	工事用道路	岩美郡岩美町大字銀山字女郎谷774外3筆	708.05	有	H24.4.1 ~ H25.3.31	月額・年額 280	9,911	個人		
土地	畑	工事用道路	岩美郡岩美町大字銀山字女郎谷406-1	9.35	有	H24.4.1 ~ H25.3.31	月額・年額 630	345	個人		
土地	田	工事用道路	岩美郡岩美町大字銀山字女郎谷412外1筆	77.06	有	H24.4.1 ~ H25.3.31	月額・年額 900	4,160	個人		
土地	墓地	工事用道路	岩美郡岩美町大字銀山字女郎谷420-1	14.51	有	H24.4.1 ~ H25.3.31	月額・年額 1,500	1,088	法人		
土地	原野	工事用道路	岩美郡岩美町大字銀山字女郎谷418外3筆	649.47	有	H24.4.1 ~ H25.3.31	月額・年額 320	10,389	個人		
土地	山林	工事用道路	岩美郡岩美町大字銀山字女郎谷429-1外1筆	229.60	有	H24.4.1 ~ H25.3.31	月額・年額 280	3,213	個人		
土地	畑	工事用道路	岩美郡岩美町大字銀山字女郎谷421-2	413.84	有	H24.4.1 ~ H25.3.31	月額・年額 630	15,312	個人		
土地	畑	工事用道路	岩美郡岩美町大字銀山字女郎谷426-1	54.48	有	H24.4.1 ~ H25.3.31	月額・年額 630	2,015	個人		

区分	種別	借受(使用)目的	所在地	数量又は面積	契約書の有無	契約の状況			借受先		備考
						借受期間	借料(円)		住氏	所名	
							単価	本年度の借料			
土地	畑	工事用道路	岩美郡岩手町大字銀山字女郎谷421-1外1	33.65	有	H24. 4. 1 ~ H25. 3. 31	月額・年額 630	1,244	個人		
土地	宅地	工事用道路	鳥取市青谷町大字紙屋字寺前175-2	85.28	有	H24. 10. 1 ~ H25. 3. 31	月額・年額 8,200	20,921	個人		
土地	畑	工事用道路	鳥取市青谷町大字紙屋字寺前177	64.76	有	H24. 10. 1 ~ H25. 3. 31	月額・年額 2,900	5,618	個人		
土地	畑	工事用道路	鳥取市青谷町大字紙屋字寺前178	38.98	有	H24. 10. 1 ~ H25. 3. 31	月額・年額 2,900	3,381	個人		
土地	原野	工事用道路	鳥取市滝山字池ノ谷490-1	2,804.90	有	H24. 4. 1 ~ H25. 3. 31	月額・年額 2,800	392,686	法人		
土地	畑	工事用道路	鳥取市高路字滝ノ元282-1外4筆	483.22	有	H24. 4. 1 ~ H26. 3. 31	月額・年額 1,000	44,679	個人		
土地	山林	工事用道路	鳥取市高路字滝ノ元876	69.85	有	H24. 4. 1 ~ H26. 3. 31	月額・年額 350	1,187	個人		
土地	宅地	工事用道路	鳥取市高路字滝ノ元282-2	93.68	有	H24. 4. 1 ~ H26. 3. 31	月額・年額 4,000	22,483	個人		
土地	畑	工事用道路	鳥取市高路字滝ノ元281-1外2筆	420.92	有	H24. 4. 1 ~ H26. 3. 31	月額・年額 1,000	26,139	個人		
土地	山林	工事用道路	鳥取市高路字滝ノ元283-5外1筆	160.85	有	H24. 4. 1 ~ H26. 3. 31	月額・年額 350	2,733	個人		
土地	山林	工事用道路	鳥取市高路字滝ノ元289-2	8.95	有	H24. 4. 1 ~ H26. 3. 31	月額・年額 350	152	個人		
土地	墓地	工事用道路	鳥取市高路字滝ノ元292-1	0.74	有	H24. 4. 1 ~ H26. 3. 31	月額・年額 2,500	111	個人		
土地	墓地	工事用道路	鳥取市高路字滝ノ元293	136.93	有	H24. 4. 1 ~ H26. 3. 31	月額・年額 350	2,327	個人		
土地	山林	工事用道路	鳥取市河原町大字小畑字大城150-2	550.96	有	H23. 10. 15 ~ H26. 3. 31	月額・年額	6,887	個人		

区分	種別	借受(使用)目的	所在地	数量又は面積	契約書の有無	契約の状況			借受先		備考
						借受期間	借料(円)		住氏	所名	
							単価	本年度の借料			
土地	雑種地	工事用道路	鳥取市河原町大字小畑字大城149-3	207.24	有	H23.10.15 ~ H26.3.31	月額・年額	3,833	個人		
土地	山林	工事用道路	鳥取市河原町大字小畑字大城-2	85.52	有	H23.10.15 ~ H26.3.31	月額・年額	1,069	個人		
土地	畑	工事用道路	鳥取市高路字滝ノ元282-1外4筆	483.22	有	H24.8.1 ~ H26.3.31	月額・年額	29,743	個人		
土地	宅地	工事用道路	鳥取市高路字滝ノ元282-2	89.98	有	H24.8.1 ~ H26.3.31	月額・年額	14,377	個人		
土地	宅地	工事用道路	鳥取市高路字滝ノ元281-1外3筆	420.92	有	H24.8.1 ~ H26.3.31	月額・年額	17,401	個人		
土地	山林	工事用道路	鳥取市高路字滝ノ元876	69.85	有	H24.8.1 ~ H25.3.31	月額・年額	790	個人		
土地	山林	工事用道路	鳥取市上砂見2筆	45.02	有	H24.11.1 ~ H26.3.31	月額・年額	324	個人		
土地	山林	工事用道路	鳥取市用瀬町大字用瀬字紺屋谷121-2	483.37	有	H23.10.1 ~ H25.7.31	月額・年額	6,042	個人		
土地	田	工事用道路	鳥取市用瀬町大字用瀬字紺屋谷121-4外2	1,134.89	有	H23.10.1 ~ H25.7.31	月額・年額	94,307	個人		
土地	田	工事用道路	鳥取市用瀬町大字用瀬字紺屋谷1116	94.47	有	H23.10.1 ~ H25.7.31	月額・年額	7,935	個人		
土地	畑	工事用道路	鳥取市用瀬町大字用瀬字紺屋谷1121	33.28	有	H25.7.31 ~ H23.10.1	月額・年額	1,996	個人		
土地	畑	工事用道路	鳥取市用瀬町大字用瀬字長尾谷1125	35.56	有	H23.10.1 ~ H25.7.31	月額・年額	2,133	個人		
土地	山林	工事用道路	鳥取市用瀬町大字用瀬字紺屋谷116-6	13.0	有	H23.10.1 ~ H25.7.31	月額・年額	162	個人		
土地	田	工事用道路	鳥取市内海中字南田1005外5筆	288.28	有	H24.7.1 ~ H26.3.31	月額・年額	46,341	個人		

区分	種別	借受(使用)目的	所在地	数量又は面積	契約書の有無	契約の状況			借受先		備考
						借受期間	借料(円)		住氏	所名	
							単価	本年度の借料			
土地	宅地	工事用道路	鳥取市内海中 字村439外2筆	93.07	有	H24. 7. 1 ~ H26. 3. 31	月額・年額 4,900	20,539	個人		
土地	道路	工事用道路	鳥取市内海中 字村442-3外3 筆	38.27	有	H24. 7. 1 ~ H26. 3. 31	月額・年額 1,800	6,930	個人		
土地	山林	工事用道路	鳥取市内海中 字村452外7筆	204.81	有	H24. 7. 1 ~ H26. 3. 31	月額・年額 4,900	61,582	個人		
土地	原野	工事用道路	鳥取市内海中 字村453	108.14	有	H24. 7. 1 ~ H26. 3. 31	月額・年額 350	1,380	個人		
土地	山林	工事用道路	鳥取市内海中 字村853	35.65	有	H24. 7. 1 ~ H26. 3. 31	月額・年額 300	401	個人		
土地	雑種地	工事用道路	鳥取市内海中 字村433	11.70	有	H24. 7. 1 ~ H26. 3. 31	月額・年額 1,800	395	個人		
土地	雑種地	工事用道路	鳥取市内海中 字村433	11.70	有	H24. 7. 1 ~ H26. 3. 31	月額・年額 1,800	395	個人		
土地	墓地	工事用道路	鳥取市内海中 字村844	16.66	有	H24. 7. 1 ~ H26. 3. 31	月額・年額 2,400	1,330	個人		
土地	境内地	工事用道路	岩美郡岩美町 大字岩本字屋 敷353外1筆	299.13	有	H25. 2. 1 ~ H25. 9. 30	月額・年額 18,300	53,379	法人		
土地	宅地	工事用道路	岩美郡岩美町 大字岩本字下 屋敷390-1	150.83	有	H25. 2. 1 ~ H25. 9. 30	月額・年額 18,500	27,062	個人		
土地	雑種地	工事用道路	岩美郡岩美町 大字岩本字屋 敷378	212.52	有	H25. 2. 1 ~ H25. 9. 30	月額・年額 15,300	31,535	個人		
土地	宅地	工事用道路	岩美郡岩美町 大字岩本字家 ノ上1347-3外 1筆	40.13	有	H25. 2. 1 ~ H25. 9. 30	月額・年額 18,500	7,199	個人		
土地	畑	工事用道路	鳥取市津ノ井 字船田ノ一 290-3	36.10	有	H23.11. 1 ~ H24. 6. 30	月額・年額 46,700	25,218	個人		
土地	田	工事用道路	鳥取市国安下 河原 378-1外4筆	662.67	有	H24. 4. 1 ~ H25. 3. 31	月額・年額 3,000	119,278	個人		

区分	種別	借受(使用)目的	所在地	数量又は面積	契約書の有無	契約の状況			借受先		備考
						借受期間	借料(円)		住氏	所名	
							単価	本年度の借			
土地	田	工事用道路	鳥取市国安下河原385-1外3筆	778.03	有	H24.4.1~ H25.3.31	月額・年額 3,000	140,044	個人		
土地	田	工事用道路	鳥取市大字洞谷ヶ谷口91-1	232.23	有	H24.3.15~ H24.10.31	月額・年額 1,200	10,579	個人		
土地	田	工事用道路	鳥取市用瀬町赤波字助右衛門2720	225.52	有	H24.4.5~ H24.9.10	月額・年額 1,000	5,894	個人		
土地	田	工事用道路	鳥取市用瀬町赤波字下河原ノ丙2719	130.66	有	H24.4.5~ H24.9.10	月額・年額 1,000	3,415	個人		
土地	田	工事用道路	鳥取市用瀬町赤波字助右衛門2718	20.12	有	H24.4.5~ H24.9.10	月額・年額 1,000	525	個人		
土地	田	工事用道路	鳥取市用瀬町赤波字流田河原2717外1筆	533.27	有	H24.4.5~ H24.9.10	月額・年額 1,000	13,937	個人		
土地	宅地	工事用道路	岩美郡岩美町大字浦富字姥ヶ懐617-1	180.45	有	H25.3.1~ H27.3.31	月額・年額 28,500	26,207	個人		
土地	畑	工事用道路	岩美郡岩美町大字浦富字姥ヶ懐618-2	148.37	有	H25.3.1~ H27.3.31	月額・年額 18,620	14,075	個人		
土地	田	工事用道路	鳥取市福部町大字蔵見字乳母ヶ谷885外1	718.53	有	H24.4.1~ H25.3.31	月額・年額 3,000	122,508	個人		
土地	田	工事用道路	鳥取市福部町大字蔵見字乳母ヶ谷884外5	824.41	有	H24.4.1~ H25.3.31	月額・年額 1,300	95,900	個人		
土地	畑	工事用道路	鳥取市福部町大字蔵見字乳母ヶ谷880	35.59	有	H24.4.1~ H25.3.31	月額・年額 1,300	2,776	個人		
土地	畑	工事用道路	鳥取市福部町大字蔵見字乳母ヶ谷878	41.06	有	H24.4.1~ H25.3.31	月額・年額 1,300	3,202	個人		
土地	山林	工事用道路	鳥取市福部町大字蔵見字乳母ヶ谷877外2	1,582.38	有	H24.4.1~ H25.3.31	月額・年額 1,300	23,242	個人		
土地	山林	工事用道路	鳥取市福部町大字蔵見字家ノ奥725-1	96.72	有	H24.4.1~ H25.3.31	月額・年額 290	1,354	法人		

区分	種別	借受(使用)目的	所在地	数量又は面積	契約書の有無	契約の状況		借受先		備考
						借受期間	借料(円)	住氏	所名	
土地	山林	工事用道路	鳥取市福部町大字蔵見字家ノ奥729	1,219.27	有	H24.4.1~ H25.3.31	月額・年額 290	個人	17,069	
土地	畑	工事用道路	鳥取市福部町大字蔵見字乳母ヶ谷876	17.79	有	H24.4.1~ H25.3.31	月額・年額 1,300	個人	1,387	
土地	山林	工事用道路	鳥取市福部町大字蔵見字乳母ヶ谷721	274.27	有	H24.4.1~ H25.3.31	月額・年額 290	個人	3,839	
土地	山林	工事用道路	鳥取市河原町大字湯谷字樋ノ谷139外1筆	143.33	有	H24.10.1~ H25.3.31	月額・年額 250	個人	857	
土地	山林	工事用道路	鳥取市河原町大字湯谷字樋ノ谷北平307外1筆	144.60	有	H24.10.1~ H25.3.31	月額・年額 250	個人	864	
土地	山林	工事用道路	鳥取市河原町大字湯谷字樋ノ谷140	14.45	有	H24.10.1~ H25.3.31	月額・年額 250	個人	86	
土地	保安林	工事用道路	鳥取市河原町大字湯谷字樋ノ谷奥320	27.64	有	H24.10.1~ H25.3.31	月額・年額 250	個人	165	
土地	畑	工事用道路	鳥取市大字大畑字村中124	150	有	H24.10.1~ H25.3.31	月額・年額 7,800	個人	35,003	
土地	畑	工事用道路	鳥取市大字大畑字村中37	115	有	H24.10.1~ H25.3.31	月額・年額 7,800	個人	26,836	
土地	畑	工事用道路	岩美郡岩美町銀山字四畝田397-1	1.53	有	H24.4.1~ H25.3.31	月額・年額 630	個人	56	
土地	畑	工事用道路	岩美郡岩美町銀山字女郎谷403-1外6筆	681.50	有	H24.4.1~ H25.3.31	月額・年額 630	個人	31,576	
土地	畑	工事用道路	岩美郡岩美町銀山字四畝田391-1	174.90	有	H24.4.1~ H25.3.31	月額・年額 630	個人	6,471	
土地	畑	工事用道路	岩美郡岩美町銀山字上屋敷319	20.98	有	H24.4.1~ H25.3.31	月額・年額 630	個人	776	
土地	宅地	工事用道路	岩美郡岩美町銀山字上屋敷317外2筆	148.93	有	H24.4.1~ H25.3.31	月額・年額 3,000	個人	16,824	

区分	種別	借受的 目的	所在地	数量又は面積	契約書の 有無	契約の状況			借受先		備考
						借受期間	借料(円)		住氏	所名	
							単価 月額・年額	本年度の 借料			
土地	山林	工事用道路	岩美郡岩美町 銀山字砥谷 382-2	32.50	有	H24. 4. 1 ~ H25. 3. 31	280	455	個人		
土地	畑	工事用道路	岩美郡岩美町 銀山字女郎谷 404	95.78	有	H24. 4. 1 ~ H25. 3. 31	630	3,543	個人		
土地	畑	工事用道路	岩美郡岩美町 銀山字女郎谷 405外1筆	557.43	有	H24. 4. 1 ~ H25. 3. 31	630	19,645	個人		
土地	山林	工事用道路	岩美郡岩美町 銀山字女郎谷 山774外3筆	708.05	有	H24. 4. 1 ~ H25. 3. 31	280	9,911	個人		
土地	畑	工事用道路	岩美郡岩美町 銀山字女郎谷 406-1	9.35	有	H24. 4. 1 ~ H25. 3. 31	630	345	個人		
土地	田	工事用道路	岩美郡岩美町 銀山字女郎谷 412外1筆	77.06	有	H24. 4. 1 ~ H25. 3. 31	900	4,160	個人		
土地	墓地	工事用道路	岩美郡岩美町 銀山字女郎谷 420-1	14.51	有	H24. 4. 1 ~ H25. 3. 31	1,500	1,088	法人		
土地	原野	工事用道路	岩美郡岩美町 銀山字女郎谷 418外3筆	649.47	有	H24. 4. 1 ~ H25. 3. 31	320	10,389	個人		
土地	山林	工事用道路	岩美郡岩美町 銀山字女郎谷 429-1外1筆	229.60	有	H24. 4. 1 ~ H25. 3. 31	280	3,213	個人		
土地	畑	工事用道路	岩美郡岩美町 銀山字女郎谷 421-2	413.84	有	H24. 4. 1 ~ H25. 3. 31	630	15,312	個人		
土地	畑	工事用道路	岩美郡岩美町 銀山字女郎谷 426-1	54.48	有	H24. 4. 1 ~ H25. 3. 31	630	2,015	個人		
土地	畑	工事用道路	岩美郡岩美町 銀山字女郎谷 421-1外1筆	33.65	有	H24. 4. 1 ~ H25. 3. 31	630	1,244	個人		
土地	畑	工事用道路	鳥取市用瀬町 赤波字堂ノ上 607外3筆	231.71	有	H24. 4. 1 ~ H25. 3. 31	1,000	13,359	個人		
土地	田	工事用道路	鳥取市用瀬町 赤波字堂ノ前 2650外1筆	94.49	有	H24. 4. 1 ~ H25. 3. 31	1,200	6,198	個人		

区分	種別	借受(使用)目的	所在地	数量又は面積	契約書の有無	契約の状況			借受先		備考
						借受期間	単価	本年度の借料	住氏	所名	
土地	畑	工事用道路	鳥取市用瀬町赤波字堂ノ上602-1	10.76	有	H24. 4. 1 ~ H25. 3. 31	月額・年額 1,000	645	個人		
土地	山林	工事用道路	鳥取市用瀬町赤波字堂ノ上612-1外1筆	298.30	有	H24. 4. 1 ~ H25. 3. 31	月額・年額 250	17,598	個人		
土地	宅地	工事用道路	鳥取市用瀬町赤波字堂ノ上632	106.72	有	H24. 4. 1 ~ H25. 3. 31	月額・年額 9,400	60,190	法人		
土地	宅地	工事用道路	鳥取市用瀬町赤波字堂ノ上629外4筆	166.69	有	H24. 4. 1 ~ H25. 3. 31	月額・年額 9,400	20,469	個人		
土地	畑	工事用道路	鳥取市用瀬町赤波字堂ノ上622-1外8筆	518.50	有	H24. 4. 1 ~ H25. 3. 31	月額・年額 250	36,757	個人		
土地	山林	工事用道路	鳥取市用瀬町赤波字堂ノ上617	22.45	有	H24. 4. 1 ~ H25. 3. 31	月額・年額 250	269	個人		
土地	畑	工事用道路	鳥取市用瀬町赤波字堂ノ上631	8.99	有	H24. 4. 1 ~ H25. 3. 31	月額・年額 1,000	539	個人		
土地	原野	工事用道路	鳥取市用瀬町赤波字堂ノ上617-1	9.61	有	H24. 4. 1 ~ H25. 3. 31	月額・年額 250	115	個人		
土地	田	工事用道路	鳥取市杉崎字中嶋694	88.15	有	H24. 5. 7 ~ H25. 3. 31	月額・年額 12,600	60,068	個人		
土地	田	残土仮置場	鳥取市福井字下灘ノ一72-2外3筆	1,046.94	有	H25. 3. 1 ~ H25. 3. 31	月額・年額 3,800	20,271	個人		
土地	畑	残土仮置場	鳥取市福井字下灘ノ一92-1	40.34	有	H25. 3. 1 ~ H25. 3. 31	月額・年額 3,000	616	個人		
土地	田	残土仮置場	鳥取市福井字下灘ノ二97-1外6筆	1,188.87	有	H25. 3. 1 ~ H25. 3. 31	月額・年額 3,800	23,017	個人		
土地	田	残土仮置場	鳥取市福井字下灘ノ一1993-2	661.45	有	H25. 3. 1 ~ H25. 3. 31	月額・年額 3,800	12,808	個人		
土地	田	残土仮置場	鳥取市福井字下灘ノ二1998-1外2筆	2,019.91	有	H25. 3. 1 ~ H25. 3. 31	月額・年額 3,800	28,061	個人		

区分	種別	借受(使用)目的	所在地	数量又は面積	契約書の有無	契約の状況			借受先		備考
						借受期間	単価	本年度の借料	住氏	所名	
土地	田	残土仮置場	鳥取市福井字下灘ノ二100-1外9筆	5,752.87	有	H25.3.1~	月額・年額 3,800	103,370	個人		
土地	畑	残土仮置場	鳥取市福井字下灘ノ二2002-1	311.34	有	H25.3.1~	月額・年額 3,000	4,759	個人		
土地	畑	残土仮置場	鳥取市福井字下灘ノ二2000-5外1筆	1,111.68	有	H25.3.1~	月額・年額 3,000	15,953	個人		
土地	田	残土仮置場	鳥取市福井字管力6外1筆	569.84	有	H25.3.1~	月額・年額 3,800	11,033	個人		
土地	田	残土仮置場	鳥取市福井字下り坂16-1外2筆	2,831.39	有	H25.3.1~	月額・年額 3,800	54,827	個人		
土地	田	残土仮置場	鳥取市福井字下灘ノ一69-2外1筆	1,595.76	有	H25.3.1~	月額・年額 3,800	30,900	個人		
土地	田	残土仮置場	鳥取市福井字下灘ノ一72-8外1筆	401.01	有	H25.3.1~	月額・年額 3,800	7,764	個人		
土地	田	残土仮置場	鳥取市福井字下灘ノ一72-1外7筆	1,629	有	H25.3.1~	月額・年額 3,800	41,174	個人		
土地	田	工事用道路	気高町勝見字郷谷口370	951.9	有	H24.10.10~	月額・年額 6,500	175,958	個人		
土地	田	工事用道路	気高町勝見字郷谷口369外1筆	1,294.66	有	H26.3.31~	月額・年額 6,500	239,316	個人		
土地	田	工事用道路	鹿野町乙亥正字柳坪207-2	389.7	有	H24.10.10~	月額・年額 6,500	72,035	個人		
土地	田	工事用道路	鹿野町乙亥正字柳坪208	953.45	有	H26.3.31~	月額・年額 6,500	176,244	個人		
合計				101,584.33				12,562,381			

17 建設機械等の管理状況調べ

(1)自動車(二輪を除く)の管理状況

車種	年式	登録番号	受領年月日 取得年月日	総走行 距離 (km)	当該年度			備考
					稼働日数 (日)	(1ヶ月平均) 走行キロ数 (km)	修理費等 (円)	
軽自動車	H23	鳥取580せ 62-38	(23.9.9) 23.9.9	23,119	216	(1,150) 13,796	9,213	
普通特殊 除雪トラック	H24	鳥取800は 5-75	(24.11.21) 24.11.21	2,447	16	(393) 1,572	427,511	H24.11.(納車)
普通特殊 除雪トラック	H21	鳥取800は 4-75	(21.12.18) 21.12.18	11,758	11	(261) 1,042	177,030	
普通特殊 除雪トラック	H21	鳥取800は 4-64	(21.10.30) 21.10.30	9,275	14	(350) 1,400	384,535	
普通特殊 除雪トラック	H18	鳥取800は 3-21	(18.12.25) 18.12.25	12,788	15	(480) 1,920	669,617	
普通特殊 除雪トラック	H15	鳥取800は 2-08	(15.11.28) 15.11.28	18,811	15	(259) 1,034	359,409	
普通特殊 除雪トラック	H14	鳥取800は 1-81	(14.11.27) 14.11.27	13,682	5	(127) 507	273,515	
普通特殊 除雪トラック	H12	鳥取800は 99	(12.11.30) 12.11.30	22,172	16	(494) 1,976	547,526	
普通特殊 除雪トラック	H11	鳥取800は 39	(11.11.26) 11.11.26	21,871	10	(293) 1,171	121,369	
普通特殊 除雪トラック	H10	鳥取88ゆ 8-05	(10.10.30) 10.10.30	16,259	6	(111) 442	379,478	
普通特殊 除雪トラック	H10	鳥取88ゆ 8-01	(19.4.1) 10.10.26	25,156	22	(247) 989	471,607	
普通特殊 除雪トラック	H9	鳥取88ゆ 7-50	(9.12.25) 9.12.25	30,181	10	(129) 514	117,739	
普通特殊 除雪トラック	H6	鳥取11ゆ 13-90	(6.10.31) 6.10.31	28,845	3	(88) 352	341,323	
普通特殊 除雪トラック	H5	鳥取88ゆ 5-00	(19.4.1) 5.10.29	26,740	14	(281) 1,122	336,944	
大型特殊 ドーザー	H24	鳥取000る 4-60	(24.11.21) 24.11.21	124	2	(29) 114	48,930	H24.11.(納車)
大型特殊 ドーザー	H22	鳥取000る 3-65	(22.9.27) 22.9.27	1,652	7	(99) 395	388,455	
大型特殊 ドーザー	H21	鳥取000る 3-59	(22.3.10) 22.3.10	3,221	18	(218) 871	350,049	
大型特殊 ドーザー	H21	鳥取000る 3-34	(21.9.18) 21.9.18	2,323	3	(44) 176	254,810	
大型特殊 ドーザー	H21	鳥取000る 3-32	(21.9.18) 21.9.18	3,092	1	(17) 68	350,870	
大型特殊 ドーザー	H20	鳥取000る 3-11	(20.12.16) 20.12.16	3,742	9	(101) 402	567,790	
大型特殊 ドーザー	H13	鳥取000る 1-19	(13.11.29) 13.11.29	8,090	2	(29) 115	367,920	
大型特殊 ドーザー	H8	鳥取00も 9-73	(8.10.24) 8.10.24	11,838	9	(115) 459	459,829	
大型特殊 ドーザー	H7	鳥取00も 9-23	(7.10.30) 7.10.30			()	225,000	(八頭へ保管替え)
大型特殊 ドーザー	H6	鳥取99め 14-08	(6.10.28) 6.10.28	6,668	9	(86) 345	746,951	
大型特殊 グレーダー	H21	鳥取000る 3-38	(21.9.30) 21.9.30	2,822	2	(34) 137	375,393	
大型特殊 グレーダー	H13	鳥取000る 1-20	(13.11.27) 13.11.27	3,329	3	(63) 250	289,590	
大型特殊 グレーダー	H13	鳥取000る 1-21	(13.11.28) 13.11.28	4,422	6	(74) 296	360,390	

車種	年式	登録番号	受領年月日 取得年月日	総走行 距離 (km)	当該年度			備考
					稼働日数 (日)	(1ヶ月平均) 走行キロ数 (km)	修理費等 (円)	
大型特殊 グレーダー	H10	鳥取0も 10-46	(10.11.11) 10.11.11	5,067	7	(69) 277	486,757	
大型特殊 グレーダー	H5	鳥取00も 8-48	(17.11.13) 5.9.30	13,336	2	(21) 85	260,400	
大型特殊 ロータリー	H19	鳥取900る 58	(19.12.19) 19.12.19	4,419	2	(44) 177	390,589	
大型特殊 ロータリー	H12	鳥取900る 23	(12.11.28) 12.11.28	3,649	0	(12) 49	6,219,607	
普通特殊 凍結防止剤散布車	H22	鳥取800は 5-07	(22.12.7) 22.12.7	17,930	45	(1,160) 4,641	506,392	
普通特殊 凍結防止剤散布車	H22	鳥取800は 4-99	(22.10.1) 22.10.1	10,235	76	(1,876) 7,504	205,094	
普通特殊 凍結防止剤散布車	H22	鳥取800は 4-98	(22.10.1) 22.10.1	26,636	49	(1,844) 7,376	254,760	
普通特殊 凍結防止剤散布車	H18	鳥取800は 3-20	(18.12.19) 18.12.19	35,036	19	(402) 1,609	226,623	
普通特殊 パトロール	H14	鳥取800さ 24-33	(14.9.30) 14.9.30	143,873	134	(645) 7,735	183,129	
普通貨物 2吨トラック	H22	鳥取800さ 55-12	(22.5.31) 22.5.31	25,753	133	(822) 9,858	82,675	
普通貨物 1吨トラック	H21	鳥取800さ 52-30	(21.9.1) 21.9.1	116,082	239	(2,737) 32,849	110,048	
普通貨物 1吨トラック	H21	鳥取800さ 51-87	(21.6.19) 21.6.19	129,854	240	(3,108) 37,295	75,845	
普通貨物 1吨トラック	H20	鳥取100さ 53-10	(20.8.29) 20.8.29	165,308	236	(3,012) 36,147	167,673	
普通貨物 1吨トラック	H19	鳥取100さ 49-60	(19.12.21) 19.12.21	192,130	235	(3,051) 36,611	152,764	
普通特殊 路面清掃車	H18	鳥取800は 3-23	(18.12.26) 18.12.26	46,783	116	(651) 7,811	727,001	
普通特殊 散水車	H22	鳥取800は 4-87	(22.6.14) 22.6.14	5,545	30	(166) 1,987	146,310	
普通特殊 ラインマーカー	H12	鳥取800さ 7-10	(12.2.24) 12.2.24	0	0	(0) 0	0	
普通特殊 排水ポンプ車	H19	鳥取800は 3-48	(19.5.31) 19.5.31	1,518	2	(12) 145	16,800	
合計		45台					19,615,260	

(2) 機械等の管理状況

(平成25年 3月 31日現在)

機 械 名	型式・年式	耐用年数	取得年月日	稼働実績		燃料等 消費量	修理費	備考
			取得金額	日数	稼働量 (面積・距離等)			
エンジンカッター	新ダイワ工業kk EC-80	5年	H4.6.22	日 18	h 1:40	L 1.4	円 0	
エンジンカッター	新ダイワ工業kk ECD-488	5年	H8.6.17	18	2:05	2	0	
エンジンカッター	新ダイワ工業kk EC-90	5年	H12.12.14	12	1:10	1.1	3,675	
エンジンカッター	新ダイワ工業kk EC-90	5年	H13.9.20	22	1:55	1.5	0	
エンジンカッター	新ダイワ工業kk EC-90	5年	H21.1.13	0	0:00	0	0	
タンパー	酒井重工業 PF-300	5年	H4.7.2	0	0:00	0	0	
プレートコンパクター	三笠 MVC-40GA	5年	H22.6.14	47	6:00 108㎡	3.6	0	
下水管清掃機	ドレンクリーナー R-550	5年	H7.10.2	7	1:00	0	0	
下水管清掃機	アサダ R-550	5年	H22.6.14	4	0:40	0	0	
チェーンソー	スチール 024	5年	H10.8.13	14	1:25	1.2	0	
チェーンソー	スチール MS240	5年	H22.6.14	18	2:10	2.1	0	
発電機	デンヨー GA-2606	5年	H11.9.9	4	2:40	2.4	0	
発電機	デンヨー GA-2606U2	5年	H22.6.14	2	2:30	2.3	0	
電動ハンマー	マキタ(株) HR-5001-C	5年	H11.9.16	3	1:50	0	0	
ハンマードリル	マキタ(株) HR-5211-C	5年	H22.6.14	3	2:00	0	0	
藻刈機	(株)研電社 KI-F-ON-240-12-75	5年	H23.12.28	5	5.2km	-	0	
振動ローラー	小松製作所 JV08H-2	5年	H5.5.25	0	0:00	0	82,818	

(平成25年 3月 31日現在)

機 械 名	型式・年式	耐用年数	取得年月日	稼働実績		燃料等 消費量	修理費	備考
			取得金額	日数	稼働量 (面積・距離等)			
振動ローラー	酒井重工業 HV80-ST	5年	H8.7.29	0	0:00	0	73,626	
動力噴霧器	丸山動噴 MS253-EC	5年	H7.6.14	0	0:00	0	0	
動力噴霧器	丸山動噴 MS253-EC	5年	H7.6.14	0	0:00	0	0	
小型回収船	陸上可搬式 小型清掃船	9年	H14.10.17	0	0:00	0	0	
小型除雪機	フジコーポ H3 FSR-1200D型	5年	H3.10.29	0	0:00	-	160,387	H03-1905 (S03-0333)
小型除雪機	フジコーポ H3 FSR-1200D型	5年	H3.10.29	0	0:00	-	105,000	H03-1705 (S03-0332)
小型除雪機	フジコーポ H4 FSR-1200D型	5年	H4.10.30	2	16:00	-	88,200	H04-2005 (S04-0859)
小型除雪機	フジコーポ H7 FSR-1200D型	5年	H7.2.15	0	0:00	-	182,637	H06-2105 (S06-6901)
小型除雪機	フジコーポ H8 FSR-1200D型	5年	H8.10.29	0	0:00	-	120,750	S08-1906
小型除雪機	フジコーポ H8 FSR-1200D型	5年	H8.10.29	0	0:00	-	152,250	H08-2305 (S08-1907)
小型除雪機	(株)新潟鐵工所 H12 NR-40	5年	H12.11.30	0	0:00	-	309,267	S12-1908
小型除雪機	(株)TMC H15 JR30	5年	H15.11.28	0	0:00	-	142,264	S15-1905
小型除雪機	フジコーポ H19 SF-1235DK1	5年	H19.12.3	0	0:00	-	126,840	S19-1905
小型除雪機	フジコーポ H20 SF-1230DM1	5年	H20.11.28	0	0:00	-	204,750	S20-1905
小型除雪機	フジコーポ H22 SD-1123DK3	5年	H22.3.10	0	0:00	-	146,480	S21-1906
小型除雪機	三菱重工業 H23 SF-1230DM2-S	5年	H24.1.12	3	16:30	-	84,000	S23-1905
小型除雪機	ヤマハ H24 YT1280EX	5年	H24.11.6	0	0:00	-	0	S24-1908

(平成25年 3月 31日現在)

機 械 名	型式・年式	耐用年数	取得年月日	稼働実績		燃料等 消費量	修理費	備考	
			取得金額	日数	稼働量 (面積・距離等)				
小型除雪機	ヤマハ H24 YT1280EX	5年	H24.11.6		0	0:00	-	0	S24-1907
小型除雪機	ヤマハ H24 YT1280EX	5年	H24.11.6		0	0:00	-	0	S24-1906
小型除雪機	本田技研工業 H23 HSM1380i	5年	H24.1.12		0	0:00	-	20,000	S23-1912
小型除雪機	本田技研工業 H23 HSM1380i	5年	H24.1.12		0	0:00	-	20,000	S23-1911
小型除雪機	本田技研工業 H23 HSM1380i	5年	H24.1.12		0	0:00	-	20,000	S23-1910
小型除雪機	本田技研工業 H23 HSM1380i	5年	H24.1.12		0	0:00	-	20,000	S23-1909
小型除雪機	本田技研工業 H23 HSM1380i	5年	H24.1.12		2	3:30	-	31,000	S23-1908
小型除雪機	本田技研工業 H23 HSM1380i	5年	H23.12.15		0	0:00	-	20,000	S23-1907
小型除雪機	本田技研工業 H23 HSM1380i	5年	H23.12.15		1	8:00	-	28,000	S23-1906
合 計					185	71:05	17.6	2,141,944	

注 1 この表は、「(1)自動車(二輪を除く)の管理状況」の表に属さない建設機械(リースによる借受物品及び
国有財産は除く。)について作成すること。

2 電力を動力源とするものは、電力消費量を「燃料等消費量」欄に記載すること。

3 その他の記載要領は「(1)自動車(二輪を除く。)の管理状況」に準ずること。

18 原材料の受払の状況調べ 該当なし

19 備品の処分状況調べ

品名(規格・銘柄)	数量	(保管機年月日) 取得年月日	耐用年数	取得価格 (円)	不用 決定年月日	不用とする理由	処分				備考
							売却 棄却 の別	売却方法・ 棄却理由	処分年月日	売払額・ 処分費用	
回転椅子(係長他)	11	05.05.14	15	30,900	24.12.19	使用に耐えないため(修理不能)	棄却	使用不能	24.12.26	なし	東部総合事務所費で支払い
回転椅子(一般用)	1	06.05.13	15	30,900	24.12.19	使用に耐えないため(修理不能)	棄却	使用不能	24.12.26	なし	"
回転椅子	1	05.05.21	15	30,900	24.12.19	使用に耐えないため(修理不能)	棄却	使用不能	24.12.26	なし	"
回転椅子(係長他)	2	05.05.14	15	30,900	24.12.21	使用に耐えないため(修理不能)	棄却	使用不能	24.12.26	なし	"
回転椅子	7	05.05.21	15	30,900	24.12.21	使用に耐えないため(修理不能)	棄却	使用不能	24.12.26	なし	"
回転椅子	1	05.05.21	15	92,700	24.12.21	使用に耐えないため(修理不能)	棄却	使用不能	24.12.26	なし	"
回転椅子(一般用)	1	06.05.13	15	30,900	24.12.21	使用に耐えないため(修理不能)	棄却	使用不能	24.12.26	なし	"
衛星携帯電話	1	19.08.02	6	202,650	24.07.24	故障し使用不能	棄却	使用不能	24.07.30	なし	取扱店引取り
除雪ドレザ一	1	07.10.21	4	19,209,500	-	更新により八頭県土整備局に保管移	-	-	24.10.31	なし	八頭県土整備局へ

20 寄附物件の受納状況調べ 該当なし

2.1 公共物の管理状況調べ

(1) 廃道、廃川敷の処分状況

(平成25年 3月31日現在)

区分	前年度からの繰越分		本年度取得(増)		本年度処分(減)		差引未処分		備考
	件数	面積 m ²	件数	面積 m ²	件数	面積 m ²	件数	面積 m ²	
前年度以前	4	279.29	/	/	0	0	4	279.29	
今年度分	/	/	0	0	0	0	0	0	
合計	4	279.29	0	0	0	0	4	279.29	

(2) 未処分箇所調べ

(平成25年 3月31日現在)

路線又は河川名	所在地	面積	保存登記 年月日	今後の措置等
県道高路古海線	鳥取市 北村字花色の二112-3他	87.70	昭和 46. 6. 10	県名義の土地であるが、道路として不用なところであるため、財源確保推進課へ引継ぐことについて協議を行ったが、利用方法(売却先等)が明らかでない状況においては引き継ぐことはできないとのこと。買い手の出現等利用方法の目処が立った時点で改めて財源確保推進課への引継ぎを検討する。
"	" 北村字揚作117-11	53.00	" 46. 1. 8	"
国道9号線	" 福部町大字海士五輪ノ上	51.39	" 44. 11. 14	地番がないため、場所の特定が難しく対応困難。
"	" 気高町大字八束水	87.20	" 45. 7. 2	"
合計		279.29		

(3) 不法占用調べ

(平成25年 3月31日現在)

調査年度	路線又は河川名 (所在地)	種目	不法占用者	措置てん末
			住所名	
24	蒲生川	係留	81隻	<ul style="list-style-type: none"> ○不法係留対策の意見交換会開催(3回) ○係留禁止看板設置(10月) ○個別訪問による係留船移動要請(12月~2月)
24	湖山川 旧湖山川 湖山池	係留	12隻	<ul style="list-style-type: none"> ○係留禁止看板設置(10月)

22 用地取得の状況調べ

(平成25年3月31日現在)

区分	道路(農道を除く)	農道	都市計画	河川	砂防	
補助事業	筆数	119 筆	4 筆	20 筆	56 筆	81 筆
	面積	41,940.18 m ²	11,712.37 m ²	1,030.03 m ²	9,232.31 m ²	16,917.02 m ²
	金額	268,919,873 円	3,513,711 円	53,739,329 円	82,182,351 円	10,028,929 円
単県事業	筆数	28 筆	— 筆	— 筆	16 筆	13 筆
	面積	3,195.99 m ²	— m ²	— m ²	1,868.93 m ²	853.40 m ²
	金額	16,992,096 円	— 円	— 円	10,281,471 円	2,207,553 円
合計	筆数	147 筆	4 筆	20 筆	72 筆	94 筆
	面積	45,136.17 m ²	11,712.37 m ²	1,030.03 m ²	11,101.24 m ²	17,770.42 m ²
	金額	285,911,969 円	3,513,711 円	53,739,329 円	92,463,822 円	12,236,482 円

注 筆数・面積・金額は、契約状況で記載すること。

(平成25年3月31日現在)

区分	災害	〇〇〇	〇〇〇	〇〇〇	計
補助事業	筆数	12 筆	筆	筆	292 筆
	面積	1,662.54 m ²	m ²	m ²	82,494.45 m ²
	金額	473,817 円	円	円	418,858,010 円
単県事業	筆数	10 筆	筆	筆	67 筆
	面積	1,260.32 m ²	m ²	m ²	7,178.64 m ²
	金額	367,128 円	円	円	29,848,248 円
合計	筆数	22 筆	筆	筆	359 筆
	面積	2,922.86 m ²	m ²	m ²	89,673.09 m ²
	金額	840,945 円	円	円	448,706,258 円

注 筆数・面積・金額は、契約状況で記載すること。

23 登記の状況調べ

(1) 登記の状況

〔土木事業分、農道事業分〕

(平成25年3月31日現在)

区 分		取得筆数 A	登記筆数 B	未登記筆数 A-B	登記率 (B÷A)×100	備 考
前年度末 計	土地区画整理区分を除く	37,640 筆	36,164 筆	1,480 筆	96.1 %	
	土地区画整理分	0	0	0	—	
	計	37,640	36,164	1,480	96.1	
24年度	土地区画整理区分を除く	359	357	△2	100	
	土地区画整理分	0	0	0	—	
	計	359	357	△2	100	
計	土地区画整理区分を除く	37,999	36,521	1,478	96.1	
	土地区画整理分	0	0	0	—	
	計	37,999	36,521	1,478	96.1	

注 本年度において、前年度以前の事業に係る未登記の発生があった場合は、本年度の取得筆数に含めて記載すること。

(2) 未登記原因調べ

(平成25年3月31日現在)

区 分		土木事業分	農道事業分	計	備 考
本年度末未登記筆数		1,013 筆	465 筆	1,478 筆	
上 記 原 因 別 内 訳	相続関係が複雑であるもの	406	61	467	
	国外居住により困難なもの	1		1	
	相続人等の所在が不明なもの		3	3	
	共有地かつ相続困難なもの	32	64	96	
	土地改良等換地処分未了のもの				
	国土調査によるもの				
	関係書類の紛失によるもの				
	地形図と現地が不突合のもの	221	184	405	
	図面調製未了のもの	10		10	
	抵当権等抹消未処理のもの	60	2	62	
	所有権名義人と調印者が相違するもの	10	5	15	
	仮登記中のもの	3		3	
	共有地かつ地形図不突合		92	92	
	相続ありかつ地形図不突合		29	29	
その他の原因によるもの	270	25	295		

注 未登記の原因が表中に記載している内訳に分類できない場合は、適宜欄を設けて記載すること。

(「その他の原因によるもの」をできる限り明確にすること。)

2.4 工事請負費調べ

ア 前年度からの繰越工事

(平成25年3月31日現在)

(単位：円)

予算科目 (目)	国補 単 の別	工 事 名	当初契約				入札年月日 (契約保証金納付 等年月日)	請 負 人	支 出 状 況			地 成 実 完 年 月 日	変 更 (解 除) の 理 由 ・ 内 容	備 考		
			(起工年月日) 設 計 額	(契約年月日) 契 約 額	工 期	(変更年月日) 設 計 額			(契約年月日) 契 約 額	工 期	支 出 区 分				年 月 日	金 額
土地改良 費		該当なし														
最終契約額が 5,000万以下の工 事										7,677,400						
目 計										7,677,400						
治山費		該当なし														
最終契約額が 5,000万以下の工 事										166,917,700						
目 計										166,917,700						
道路橋 りよう雑 持費		該当なし														
最終契約額が 5,000万以下の工 事										248,479,600						
目 計										248,479,600						

予算科目 (目)	国補 単 の別	工 事 名	当初契約		入札年月日 (契約保証金納付 等年月日)	請 負 人	支 出 状 況		実 地 完 成 年 月 日	変 更 (解 除) の 理 由 ・ 内 容	備 考
			(起工年月日) 設 計 額	(契約年月日) 契 約 額			工 期	支 出 区 分			
道路橋 りよう新 設改良費	国補	国道178号 (岩美道路) 改良工事(4 工区)(補 助)	(H23. 8. 26)	(H23. 10. 7)	H23. 9. 26 (H23. 10. 7)	吾妻商事有限公司	部	H24. 5. 22	40,620,000	H24. 6. 30	
			141,297,450 (H24. 6. 28)	129,570,000 (H24. 6. 29)			H24. 3. 15 H23. 10. 11	完	H24. 7. 20		
道路橋 りよう新 設改良費	国補	国道178号 (岩美道路) 改良工事(5 工区)(補 助)	139,981,800 (H24. 1. 12)	128,362,500 (H24. 2. 10)	H24. 2. 3 (H24. 2. 10)	やまこ建設株式 社	部	H24. 7. 6	50,080,000	H24. 8. 6	
			138,244,050 (H24. 8. 2)	126,000,000 H24. 8. 6			H24. 2. 13 H24. 8. 7	完	H24. 8. 24		
道路橋 りよう新 設改良費	国補	国道178号 (岩美道路) 改良工事(6 工区)(補 助)	139,581,750 (H24. 2. 29)	127,219,050 (H24. 3. 30)	H24. 3. 23 H24. 3. 28	大和建設株式 社	前	H24. 4. 13	39,600,000	H24. 11. 5	
			108,444,000 (H24. 11. 1)	99,015,000 (H24. 11. 5)			H24. 4. 2 H24. 11. 5	完	H24. 11. 30		
道路橋 りよう新 設改良費	県 単	勝部川河川改 修及び県道桜 原青谷線道路 改良合併工事 (1工区)	108,512,250 (H23. 7. 28)	99,076,950 (H23. 9. 2)	H23. 8. 30 (H23. 9. 2)	株式会社栗山組	完	H24. 5. 25	5,728,290	H24. 4. 25	※別科目で計上有
			73,979,850 (H24. 4. 25)	67,410,000 (H24. 4. 25)			H24. 2. 15 H23. 9. 3				
道路橋 りよう新 設改良費	国補	県道鳥取河原 用瀬線(峠工 区)舗装工事 (2工区) (交付金)	81,369,750 (H23. 6. 22)	74,142,600 (H23. 7. 28)	H23. 7. 22 (H23. 7. 28)	八幡・中一JV 八幡コーポレーシ ン株式会社	完	H24. 6. 1	34,163,900	H24. 5. 14	
			86,550,450 (H24. 4. 25)	78,750,000 (H24. 4. 27)			H24. 2. 14 H23. 7. 29				
道路橋 りよう新 設改良費	国補	県道鳥取河原 用瀬線(峠工 区)道路改良 工事(1工 区)(交付 金)	95,935,350 (H23. 6. 16)	87,483,900 (H23. 7. 20)	H23. 7. 13 (H23. 7. 20)	中央建設株式 社	完	H24. 5. 25	16,160,800	H24. 4. 30	
			57,888,600 (H24. 4. 25)	52,290,000 (H24. 4. 27)			H24. 2. 27 H23. 7. 21				
			58,466,100	52,810,800	H24. 4. 30						

予算科目 (目)	国補 単 の別	工 事 名	当初契約		工期	入札年月日 (契約保証金納付 等年月日)	請 負 人	支 出 状 況		実 地 成 完 年 月 日	変 更 (解 除) の 理 由 ・ 内 容	備 考
			(起工年月日) 設 計 額	(契約年月日) 契 約 額				年 月 日	金 額			
道路橋 りよう新 設改良費	国補	県道国安桂木 線呂美橋下部 工事(交付 金)	(H23. 9. 5)	(H23. 10. 14)	H23. 10. 14	H23. 10. 5	大和建設株式会社	完	29,572,550	H24. 5. 25		
			(H24. 5. 23)	73,500,000 (H24. 5. 25)	H24. 3. 15 H23. 10. 14	(H23. 10. 13)			H24. 5. 31			
道路橋 りよう新 設改良費	国補	県道猪ノ子国 安線(源太 橋)橋梁補強 工事(2工 区)(交付 金)	(H23. 9. 2)	(H23. 10. 11)	H23. 10. 12	H23. 10. 3	やまこう建設株式会 社	完	24,066,460	H24. 5. 17		
			(H24. 5. 14)	83,160,000 (H24. 5. 17)	H24. 3. 15 H23. 10. 12	(H23. 10. 11)			H24. 5. 18			
道路橋 りよう新 設改良費	国補	県道鳥取港線 (賀露大橋) 耐震補強工事 (交付金)	(H23. 9. 9)	(H23. 10. 7)	H23. 10. 7	H23. 10. 7	福上工業株式会社	完	21,093,200	H24. 5. 31		
			(H24. 5. 30)	45,780,000 (H24. 5. 31)	H24. 3. 15 H23. 10. 7	(H23. 10. 3)			H24. 6. 6			
道路橋 りよう新 設改良費	国補	県道鳥取港線 (賀露大橋) 耐震補強工事 (交付金) (2工区)	(H24. 2. 22)	50,173,200 (H24. 3. 23)	H24. 5. 31 H24. 3. 26	H24. 3. 19	株式会社大晃工業	前	36,450,000	H24. 5. 1		
			(H25. 1. 15)	91,140,000 (H25. 1. 17)	H25. 3. 15 H24. 3. 26	(H24. 3. 23)			H25. 3. 25			
最終契約額が 5,000万以下の工 事			111,909,000	102,077,850	H25. 3. 25				253,521,220			
目計									711,564,910			
河川総務 費		該当なし										
最終契約額が 5,000万以下の工 事									69,444,050			
目計									69,444,050			

予算科目 (目)	国補 単 の別	工 事 名	当初契約		入札年月日 (契約保証金納付 等年月日)	請 負 人	支 出 状 況		実 地 完 成 年 月 日	変 更 (解 除) の 理 由 ・ 内 容	備 考
			(起工年月日) 設計額	(契約年月日) 契約額			工 期	年 月 日			
河川改良 費	国補	勝部川河川改 修及び県道橋 原善谷線道路 改良合併工事 (1工区)	(H23. 7. 28)	(H23. 9. 2)	H23. 8. 30	株式会社栗山組	完	19,084,310	H24. 4. 25	※別科目で計上有	
			73,979,850	67,410,000	~						
			(H24. 4. 25)	(H24. 4. 25)	H23. 9. 3						
河川改良 費	国補	塩見川広域河 川改修工事	81,369,750	74,142,600	H24. 4. 25	吾妻商事有限公司					
			(H23. 7. 28)	(H23. 9. 2)	H23. 8. 26		部	11,110,000	H24. 5. 19		
			65,085,300	59,430,000	~		完	8,127,250			
			(H24. 5. 16)	(H24. 5. 19)	(H23. 9. 2)						
河川改良 費	国補	塩見川広域河 川改修工事 (4工区)	63,988,050	58,427,250	H24. 5. 19	株式会社興洋工務店					
			(H24. 2. 17)	(H24. 3. 30)	H24. 3. 15		前	61,650,000	H24. 10. 5		
			169,228,500	154,140,000	~		中	29,170,000			
			(H24. 9. 26)	(H24. 10. 3)	(H24. 3. 30)						
河川改良 費	国補	湖山川河川改 修工事	160,024,200	145,755,750	H23. 7. 29	株式会社大晃工業					
			(H23. 7. 8)	(H23. 8. 5)	H23. 8. 5		部	18,470,000	H24. 5. 18		
			85,488,900	78,540,000	~		完	17,180,350			
			(H24. 5. 17)	(H24. 5. 18)	(H23. 8. 5)						
			72,994,950	67,060,350	H24. 5. 20						
最終契約額が 5,000万以下の工 事									161,717,840		
目計									381,445,500		
砂防費	国補	勝見B地区急 傾斜地崩壊対 策工事	(H23. 9. 30)	(H23. 10. 27)	H23. 10. 21	プロジェクト・谷口 JV 有限公司プロジェクト	完	32,277,800	H24. 7. 19		
			48,759,900	48,756,750	~						
			(H24. 6. 28)	(H24. 6. 29)	(H23. 10. 27)						
			51,283,050	51,277,800	H24. 6. 30						

予算科目 (目)	国補 単 の別	工 事 名	当初契約		工期	入札年月日 (契約保証金納付 等年月日)	請 負 人	支 出 状 況			変 更 (解 除) の 理 由 ・ 内 容	備 考	
			(起工年月日) 設計 額	(契約年月日) 契約額 (最終)				年月日	金額	年月日			
砂防費	国補	モ子子谷川砂 防工事(管理 用道路工)	(起工年月日) 設計 額	(契約年月日) 契約額	工期 H24. 3.30 ~ H24. 10.31 H24. 3.30 ~ H24. 11.15	契約形態 H24. 3.23 (H24. 3.30) (H24. 3.30) 制限付	株式会社さくら建設	前	19,990,000	H24. 4.13	H24. 11. 5 H24. 11.14		
			変更年月日) 設計 額	(契約年月日) 契約額				部	12,990,000	H24. 9.18			
			54,693,450 (H24. 10.29)	49,980,000 (H24. 10.31)				完	3,220,000	H24. 11. 2			
最終契約額が 5,000万以下の工 事			65,219,700	59,599,050									
目計									366,162,050				
街路事業 費	国補	街路美萩野覚 寺線 湖山橋 歩道橋Ⅱ期下 部工事(交付 区)(交付 金)	(起工年月日) 設計 額	(契約年月日) 契約額	工期 H24. 3.30 ~ H24. 11.19	制限付 H24. 3.27 (H24. 3.30)	株式会社栗山組	前	28,560,000	H24. 4.13	H24. 11.16 H24. 11.19		
			変更年月日) 設計 額	(契約年月日) 契約額				部	17,880,000	H24. 8. 3			
			74,151,000 (H24. 11.15)	71,400,000 (H24. 11.16)				完	25,943,850	H24. 12. 7			
最終契約額が 5,000万以下の工 事			75,173,700	72,383,850									
目計									3,173,400				
治山施設 等災害関 連事業費		該当なし											
最終契約額が 5,000万以下の工 事													
目計									17,550,000				
建設災害 復旧費		該当なし											
最終契約額が 5,000万以下の工 事													
目計									17,550,000				

予算科目 (目)	国補 単 の 別	工 事 名	当初契約				請 負 人	支 出 状 況			実 地 成 完 年 月 日	変 更 (解 除) の 理 由 ・ 内 容	備 考
			(起工年月日) 設 計 額	(起工年月日) 契 約 額	(契約年月日) 契 約 額	(契約年月日) 契 約 額		工 期	工 期	年 月 日			
			(変更年月日) 設 計 額	(変更年月日) 契 約 額	(最終) 契 約 額		支出区分	年 月 日	金 額				
最終契約額が 5,000万以下の工 事									319,383,000				
目計									319,383,000				
合計									2,456,058,310				

24 工事請負費調べ
イ 現年度工事

(平成25年3月31日現在)

(単位：円)

予算科目 (目)	国補 単果 の別	工 事 名	当初契約		入札年月日 (契約締結金納付 等年月日)	請 負 人	支 出 状 況		実 地 完 成 年 月 日	変 更 (解 除) の 理 由 ・ 内 容	備 考
			(起工年月日) 設 計 額	(契約年月日) 契 約 額			工 期	支 出 区 分			
社会福祉 総務費		該当なし									
最終契約額が 5,000万以下の工 事											
目計									4,718,700		
土地改良 費	国補	岩美広域農道 改良工事(2 工区)(道交 付金)	(H24. 7. 12)	(H24. 8. 24)	H24. 8. 17	株式会社武晃建設	部	H25. 2. 5	H25. 3. 11		
			80,197,950	74,655,000	(H24. 8. 24)						
			(H25. 3. 7)	(H25. 3. 11)	制限付				H25. 3. 12		
最終契約額が 5,000万以下の工 事			77,460,600	72,106,650					67,491,900		
目計									95,971,900		
治山費		該当なし									
最終契約額が 5,000万以下の工 事									120,807,300		
目計									120,807,300		

予算科目 (目)	国補 単 の別	工 事 名	当初契約				入札年月日 (契約保証金納付 毎年月日)	請 負 人	支 出 状 況			地 成 実 年 月 日 査 年 月 日	変 更 (解 除) の 理 由 ・ 内 容	備 考
			(起工年月日) 設 計 額	(契約年月日) 契 約 額	工 期	工 期			支 出 区 分	年 月 日	金 額			
			(変更年月日) 設 計 額	(契約年月日) 契 約 額	(最 終)	契 約 形 態								
観光費		該当なし												
最終契約額が 5,000万以下の工 事														
目計														
道路橋 りよう維 持費	国補	国道178号 (東浜屋組道 路)雪害・防 雷工事(3工 区)(交付金 雪害)	(H24. 6. 8)	(H24. 7. 12)	H24. 7. 13 ~ H25. 3. 6	H24. 7. 6 (H24. 7. 12)	日新工業株式会社	前 完	H24. 7. 24 H25. 3. 29	35,350,000 58,394,500	H25. 3. 5 H25. 3. 7			
道路橋 りよう維 持費	県単	県道荻葉台東 町線外 道路 維持工事(5 工区)	(H24. 2. 29)	(H24. 4. 1)	H24. 4. 1 ~ H25. 3. 25	H24. 3. 23 (H24. 4. 1)	株式会社森下工業	部	H25. 2. 8	17,800,000	H25. 3. 25 H25. 3. 28			
道路橋 りよう維 持費	県単	県道伏野覚寺 用瀬線外 道 路維持工事 (3工区)	(H24. 2. 29)	(H24. 4. 1)	H24. 4. 1 ~ H25. 3. 25	H24. 3. 27 (H24. 4. 1)	株式会社谷口工務店	前 部	H24. 4. 13 H24. 12. 11	22,000,000 14,870,000	H25. 3. 25 H25. 3. 28			
道路橋 りよう維 持費	県単	県道伏野覚寺 線外 道路維 持工事(4工 区)	(H24. 2. 29)	(H24. 4. 1)	H24. 4. 1 ~ H25. 3. 25	H24. 3. 23 (H24. 4. 1)	株式会社原田建設	前 部	H24. 4. 13 H24. 12. 7	20,450,000 13,620,000	H25. 3. 25 H25. 3. 28			
道路橋 りよう維 持費	県単	県道依原青谷 線外 道路維 持工事(1工 区)	(H24. 3. 8)	(H24. 4. 1)	H24. 4. 1 ~ H25. 3. 25	H24. 3. 27 (H24. 4. 1)	開発建設株式会社	部	H24. 12. 18	20,470,000	H25. 3. 25 H25. 3. 28			
			57,796,200	51,967,650										

予算科目 (目)	国単 の別	工 事 名	当初契約			工期	入札年月日 (契約保証金納付 等年月日)	請負人	支出状況		変更(解除) の 理由・内容	備 考
			(起工年月日) 設計額	(契約年月日) 契約額	(契約年月日) 契約額				支出 年月日	金額		
道路橋 りよう維 持費	国補	国道178号 (新岩本橋) 耐震補強工事 (交付金)	(H25.2.14)	(H25.3.14)	H25.3.15	H25.3.8	ビーエス三菱やまこ うJV	前	H25.3.26	57,400,000	繰越H26.1.13まで 86,345,000	
			159,990,600	143,745,000	H26.1.13							
道路橋 りよう維 持費	国補	県道金沢伏野 線(三津工 区)改良工事 (1工区) (交付金交 安)	(H24.3.23)	(H24.4.24)	H24.4.25	H24.4.13	開発・オオクボJV 開発建設株式会社	部 完	H24.8.7	28,060,000		
			74,950,050	68,985,000	H24.12.7	H24.12.7			37,149,200			
最終契約額が 5,000万以下の工 事	国補		70,848,750	65,209,200		制限付			H24.12.14			
目計										400,658,200		
道路橋 りよう新 設改良費	国補	国道178号 (岩美道路) 改良工事(1 工区)(補 助)	(H24.5.18)	(H24.6.22)	H24.6.22	H24.6.15	やまこ建設株式会 社	前 部 完	H24.7.3	29,520,000		
			79,766,400	73,815,000	H25.2.7	H24.12.25			34,630,000			
道路橋 りよう新 設改良費	国補	国道178号 (岩美道路) 改良工事(2 工区)(補 助)	(H24.6.22)	(H24.7.27)	H24.7.27	H24.7.20	株式会社藤原組	前 完	H24.8.10	35,910,000		
			95,162,550	89,775,000	H25.2.12	H24.12.27			5,301,200			
道路橋 りよう新 設改良費	国補	国道178号 (岩美道路) 改良工事(3 工区)(補 助)	(H25.2.1)	(H25.2.7)		制限付			H24.12.27			
			93,399,600	88,110,750								
道路橋 りよう新 設改良費	国補	国道178号 (岩美道路) 改良工事(7 工区)(補 助)(経済対 策)	(H24.7.26)	(H24.8.31)	H24.8.31	H24.8.24	やまこ建設株式会 社	前 部 完	H24.9.11	43,840,000		
			120,398,250	109,620,000	H25.3.4	H25.2.28			48,670,000			
道路橋 りよう新 設改良費	国補		(H25.2.22)	(H25.2.27)		制限付			H25.3.27	19,359,100		
			122,868,900	111,869,100								
道路橋 りよう新 設改良費	国補		(H25.2.22)	(H25.3.28)	H25.3.29	H25.3.21	株式会社藤原組	前 部 完	H25.2.28	67,935,000	繰越H25.9.9まで 67,935,000	
			74,614,050	67,935,000	H25.9.9							

予算科目 (目)	国補 単 の 別	工 事 名	当初契約			入札年月日 (契約保証金納付 等年月日)	請 負 人	支 出 状 況			変 更 (解 除) の 理 由 ・ 内 容	備 考		
			(起工年月日) 設 計 額	(契約年月日) 契 約 額	工 期			支 出 区 分	年 月 日	金 額			実 成 年 月 日	地 成 年 月 日
			(変更年月日) 設 計 額	(契約年月日) 契 約 額	工 期									
道路橋 りよう新 設改良費	国補	国道178号 (岩美道路) 改良工事(6 工区)(補 助)(経済対 策)	(H25. 2. 28)	(H25. 3. 29)	H25. 3. 29 ~ H25. 11. 18	やまこ建設株式会 社						繰越H25. 11. 18まで 91,455,000		
			100,109,100	91,455,000										
道路橋 りよう新 設改良費	国補	県道鳥取河原 用瀬線(橋工 区)舗装工事 (2工区) (交付金)	(H24. 4. 12)	(H24. 5. 22)	H24. 5. 23 ~ H24. 12. 4	株式会社栗山組								
			73,293,150	67,725,000	H24. 12. 4 ~ H24. 5. 23									
道路橋 りよう新 設改良費	国補	県道国安桂木 線(橋本工 区)改良工事 (1工区) (交付金)	79,680,300	73,626,000	H25. 2. 3 ~ H24. 9. 26	ジュケーン・大谷組 JV								
			(H24. 8. 17)	(H24. 9. 25)	H24. 9. 14 ~ H24. 9. 25									
道路橋 りよう新 設改良費	国補	岩美道路(岩 美IC(仮 称))改良工 事(1工区) (交付金)	57,704,850	52,735,200	H24. 9. 12 ~ H25. 3. 15	やまこ建設株式会 社								
			(H24. 8. 3)	(H24. 9. 12)	H24. 9. 3 ~ H24. 9. 12									
道路橋 りよう新 設改良費	国補	岩美道路(岩 美IC(仮 称))改良工 事(2工区) (交付金)	148,498,350	133,095,900	H24. 9. 6 ~ H25. 3. 12	株式会社藤原組								
			(H24. 8. 3)	(H24. 9. 6)	H24. 8. 30 ~ H24. 9. 6									
道路橋 りよう新 設改良費	国補	岩美道路(岩 美IC(仮 称))改良工 事(3工区) (交付金)	160,763,400	145,284,300	H25. 2. 26 ~ H25. 7. 31	吉田建設株式会 社						繰越H25. 7. 31まで 46,305,000		
			(H25. 1. 4)	(H25. 2. 25)	H25. 2. 8 ~ H25. 2. 25									
道路橋 りよう新 設改良費	国補	日鷹川河川改 修及び県道依 原倉谷線道路 改良合併工事 (3工区)	(H25. 1. 18)	(H25. 2. 18)	H25. 2. 19 ~ H25. 10. 9	八幡コーポレーシ ョン株式会社						繰越H25. 10. 9まで 9,228,240 ※別科目で計上有		
			90,021,750	82,425,000	H25. 10. 9 ~ H25. 2. 18									

予算科目 (目)	国補 単果 の別	工 事 名	当初契約				工 期	入札年月日 (契約保証金納付 等年月日)	請 負 人	支 出 状 況			地 成 年 月 日	更 改 年 月 日	備 考
			(起工年月日) 設計額	(契約年月日) 契約額	(最終) 契約額	工 期				契約形態	年 月 日	金 額			
道路橋 りよう新 設改良費	国補	日置川河川改 修及び県道原 青谷線道路 改良合併工事 (4工区)	(H25. 2. 22)	(H25. 3. 22)	H25. 3. 22	H25. 3. 14	株式会社栗山組							繰越H25. 11. 7まで 17, 419, 500 ※別科目で計上有	
			63, 664, 650	58, 065, 000	H25. 11. 7	(H25. 3. 22)									
道路橋 りよう新 設改良費	国補	日置川河川改 修及び県道原 青谷線道路 改良合併工事 (5工区)	(H25. 2. 28)	(H25. 3. 28)	H25. 3. 28	H25. 3. 21	八幡コーポレーシ ョン株式会社							繰越H25. 11. 13まで 18, 742, 500 ※別科目で計上有	
			68, 603, 850	62, 475, 000	H25. 11. 13	(H25. 3. 28)									
道路橋 りよう新 設改良費	国補	勝部川河川改 修及び県道原 青谷線道路 改良合併工事 (1工区)	(H24. 7. 17)	(H24. 8. 21)	H24. 8. 22	H24. 8. 9	有限会社中信建設			前 売	H24. 8. 31 H25. 3. 29	9, 183, 000 15, 297, 225	H25. 3. 15		
			84, 161, 700	76, 545, 000	H25. 3. 15	(H24. 8. 21)									
道路橋 りよう新 設改良費	国補	勝部川河川改 修及び県道原 青谷線道路 改良合併工事 (2工区)	89, 721, 450	81, 600, 750	H24. 10. 5	H24. 9. 28	株式会社原田建設			前 部 売	H24. 10. 16 H25. 2. 8 H25. 3. 29	5, 757, 000 5, 670, 000 3, 764, 505	H25. 3. 4	※別科目で計上有	
			51, 830, 100	47, 985, 000	H25. 3. 15	(H24. 10. 5)									
最終契約額が 5, 000万以下の工 事			54, 696, 600	50, 638, 350								264, 126, 100			
目計															
河川総務 費		該当なし													
最終契約額が 5, 000万以下の工 事															
目計													230, 206, 350		
目計														230, 206, 350	

予算科目 (目)	国補 単 の別	工 事 名	当初契約		工期	入札年月日 (契約保証金納付 等年月日)	請 負 人	支 出 状 況			実 地 成 年 月 日	備 考
			(起工年月日) 設 計 額	(契約年月日) 契 約 額				支 出 区 分	年 月 日	金 額		
			(変更年月日) 設 計 額	(契約年月日) 契 約 額								
河川改良 費	国補	塩見川広域河 川改修工事 (4工区)	(H24. 8. 30)	(H24. 10. 5)	H24. 10. 5	株式会社興洋工務店	前 部	H24. 10. 16	51,530,000	H25. 2. 27		
			141,620,850 (H25. 2. 15)	128,835,000 (H24. 2. 21)	~			H25. 3. 15	75,946,300			
河川改良 費	国補	蒲生川河川改 修工事	140,127,750 (H24. 9. 3)	127,476,300 (H24. 10. 5)	H24. 10. 5	株式会社栗山組	前 部	H24. 10. 16	27,210,000	H25. 3. 15		
			73,406,550 (H25. 3. 12)	68,040,000 (H24. 10. 5)	~			H25. 3. 15	18,610,000			
河川改良 費	国補	塩見川広域河 川改修工事 (5工区)	80,440,500 (H24. 7. 17)	74,559,450 (H24. 8. 24)	H24. 8. 24	株式会社大晃工業	前 部	H24. 10. 9	19,190,000	H25. 1. 30		
			51,294,600 (H25. 1. 24)	48,985,000 (H25. 1. 29)	~			H25. 3. 26	19,020,000			
河川改良 費	国補	塩見川広域河 川改修工事 (3工区)	58,783,200 (H24. 8. 29)	54,989,550 (H24. 10. 10)	H24. 10. 11	開発建設株式会社	前 部	H25. 3. 26	40,440,000	H25. 2. 5	繰越H25. 5. 10まで 28,490,400	
			72,292,500 (H25. 3. 12)	66,570,000 (H25. 3. 15)	~			H24. 10. 11				
河川改良 費	国補	湖山川河川改 修工事	74,856,600 (H24. 7. 26)	68,930,400 (H24. 9. 4)	H24. 9. 5	吾妻商事有限公司	前	H24. 9. 14	31,500,000		繰越H25. 6. 30まで 56,915,250	
			85,075,200 (H25. 3. 14)	78,750,000 (H25. 3. 15)	~			H24. 9. 5				
河川改良 費	国補	塩見川広域河 川改修工事 (5工区)	95,517,450 (H24. 12. 14)	88,415,250 (H25. 1. 30)	H25. 6. 30	大和建設株式会社	前	H25. 2. 5	34,860,000		繰越H25. 9. 30まで 92,616,300	
			94,336,200	87,150,000 (H25. 1. 30)	~			H25. 1. 18				
河川改良 費	国補	塩見川広域河 川改修工事 (7工区)	(H25. 1. 25)	(H25. 2. 22)	H25. 2. 22	株式会社興洋工務店	前	H25. 3. 12	35,700,000		繰越H25. 10. 15まで 53,550,000	
			97,948,200	89,250,000 (H25. 10. 15)	~			H25. 10. 15				

予算科目 (目)	国補 単 の別	工 事 名	当初契約				入札年月日 (契約保証金納付 等年月日)	請 負 人	支 出 状 況			変 更 (解 除) の 理 由 ・ 内 容	備 考		
			(起工年月日) 設 計 額	(契約年月日) 契 約 額	工 期	契約形態			支 出 区 分	年 月 日	金 額			実 完 成 日	地 成 査 日
河川改良 費	国補	湖山池整備工 事(瀬工区)	(H25. 2. 14)	(H25. 3. 15)	H25. 3. 15 ~ H25. 11. 1	H25. 3. 8 (H25. 3. 15)	福上工業株式会社					繰越H25. 11. 1まで 63,525,000			
河川改良 費	国補	塩尻川広域河 川改修工事 (8工区)	(H25. 2. 27)	(H25. 3. 29)	H25. 3. 29 ~ H25. 11. 5	H25. 3. 27 (H25. 3. 29)	株式会社栗山組					繰越H25. 11. 5まで 54,285,000			
河川改良 費	国補	湖山池整備工 事(吹上池整 備工)	(H25. 2. 28)	(H25. 3. 28)	H25. 3. 28 ~ H25. 11. 13	H25. 3. 21 (H25. 3. 28)	株式会社 田中組					繰越H25. 11. 13まで 57,109,500			
河川改良 費	国補	大路川広域河 川改修工事 (雲山工区)	(H25. 2. 28)	(H25. 3. 29)	H25. 3. 29 ~ H25. 11. 15	H25. 3. 25 (H25. 3. 29)	株式会社原田建設					繰越H25. 11. 15まで 59,535,000			
河川改良 費	国補	蒲生川河川改 修工事(河床 掘削)	(H25. 2. 28)	(H25. 3. 27)	H25. 3. 27 ~ H25. 11. 22	H25. 3. 21 (H25. 3. 27)	株式会社大門建設工 業					繰越H25. 11. 22まで 104,790,000			
河川改良 費	国補	塩尻川広域河 川改修工事 (10工区) (経済対策)	(H25. 2. 27)	(H25. 3. 29)	H25. 3. 29 ~ H25. 11. 25	H25. 3. 21 (H25. 3. 29)	株式会社藤原組					繰越H25. 11. 25まで 105,210,000			
河川改良 費	国補	日置川河川改 修及び県道狭 原青谷線道路 改良合併工事 (3工区)	(H25. 1. 18)	(H25. 2. 18)	H25. 2. 19 ~ H25. 10. 9	H25. 2. 8 (H25. 2. 18)	八幡コーポレーシ ョ ン株式会社					繰越H25. 10. 9まで 40,226,760 ※別科目で計上有			
										前	H25. 3. 5	26,817,420			

予算科目 (目)	国補 単費 の別	工 事 名	当初契約		入札年月日 (契約保証金納付 年月日)	請 負 人	支 出 状 況		実 完 年 月 日	地 成 年 月 日	備 考
			(起工年月日) 設計額	(契約年月日) 契約額			工期	支 出 区 分			
河川改良 費	国補	日豊川河川改 修及び県道横 原青谷線道路 改良合併工事 (4工区)	(H25. 2. 22)	(H25. 3. 22)	H25. 3. 14	株式会社栗山組					繰越H25. 11. 7まで 40, 645, 500 ※別科目で計上有
			63, 664, 650	58, 065, 000	H25. 11. 7 ~ H25. 3. 22)						
河川改良 費	国補	日豊川河川改 修及び県道横 原青谷線道路 改良合併工事 (5工区)	(H25. 2. 28)	(H25. 3. 28)	H25. 3. 21	八幡コーポレーシ ョン株式会社					繰越H25. 11. 13まで 43, 732, 500 ※別科目で計上有
			68, 603, 850	62, 475, 000	H25. 11. 13 ~ H25. 3. 28)						
河川改良 費	国補	勝部川河川改 修及び県道横 原青谷線道路 改良合併工事 (1工区)	(H24. 7. 17)	(H24. 8. 21)	H24. 8. 9	有限会社中信建設	前	H24. 8. 31	H24. 8. 31		
			84, 161, 700	76, 545, 000	H25. 3. 15 ~ H25. 3. 15)		完	H25. 3. 29	H25. 3. 15		
河川改良 費	国補	勝部川河川改 修及び県道横 原青谷線道路 改良合併工事 (2工区)	(H24. 8. 30)	(H24. 10. 5)	H24. 9. 28	株式会社原田建設	前	H24. 10. 16	H24. 10. 16		
			51, 830, 100	47, 985, 000	H25. 3. 15 ~ H25. 3. 4)		部	H25. 2. 8	H25. 3. 4		
河川改良 費	国補	美敷川河川改 修工事	(H25. 2. 28)	(H25. 3. 4)	(H24. 10. 5)	吾妻商事有限公司	完	H25. 3. 29	H25. 3. 29		繰越H25. 5. 17まで 18, 985, 650
			54, 696, 600	50, 638, 350	H25. 10. 11 ~ H25. 5. 17)						
最終契約額が 5, 000万以下の工 事			(H24. 8. 29)	(H24. 10. 10)	H24. 10. 2		前	H24. 10. 23	H24. 10. 23		
			53, 467, 050	51, 240, 000	H25. 3. 15 ~ H25. 10. 11)		部	H25. 3. 26	H25. 3. 26		
目計			55, 278, 300	52, 975, 650							
								178, 816, 500			
											702, 977, 140

予算科目 (目)	国 単 の 別	工 事 名	当初契約				入札年月日 (契約保証金納付 等年月日)	請 負 人	支出状況			実 地 成 年 月 日 検 査 年 月 日	変 更 (解 除) の 理 由 ・ 内 容	備 考
			(起工年月日) 設 計 額	(契約年月日) 契 約 額	工期	(起工年月日) 契 約 額			年月日	金額				
											(変更年月日) 設 計 額			
砂防費	国補	樽谷川砂防堰 堤工事	(H24. 7. 25)	(H24. 9. 3)	H24. 9. 4 ~	H24. 8. 24	株式会社大谷組	前部	H24. 9. 14	19,860,000	繰越H25. 5. 31まで 21,205,050			
			54,594,750 (H25. 3. 14)	49,665,000 (H24. 8. 30)	H25. 3. 15 ~			H25. 2. 22	9,930,000					
			58,266,600 (H24. 8. 24)	53,005,050 (H24. 10. 10)	H24. 9. 4 ~	制限付			2,010,000					
					H25. 5. 31 ~									
砂防費	国補	大城川砂防堰 堤工事	(H24. 8. 24)	(H24. 10. 10)	H24. 10. 11 ~	H24. 9. 21	株式会社大谷組	前部	H24. 10. 19	24,360,000	繰越H25. 7. 31まで 23,570,000			
			66,360,000 (H25. 3. 14)	60,900,000 (H24. 10. 10)	H25. 3. 15 ~	制限付			12,970,000					
			66,360,000 (H24. 6. 28)	60,900,000 (H24. 7. 31)	H24. 7. 31 ~									
					H25. 7. 31 ~									
砂防費	国補	丹防東谷川砂 防堰堤工事	59,458,350 (H25. 3. 18)	54,390,000 (H25. 3. 22)	H25. 3. 22 ~	H24. 7. 31	中央建設株式会社	前部	H24. 8. 17	21,750,000	繰越H25. 8. 10まで 17,708,300			
			57,675,450 (H25. 2. 22)	52,758,300 (H25. 3. 28)	H25. 8. 10 ~	制限付			13,300,000					
			64,519,350 (H24. 11. 13)	60,900,000 (H24. 7. 31)	H25. 11. 8 ~									
					H25. 3. 29 ~									
砂防費	国補	上地区地す べり防止工事 (集水井工) (経済対策)	(H24. 3. 19)	(H24. 4. 13)	H24. 4. 13 ~	H24. 4. 6	日特建設株式会社鳥 取営業所	売	H24. 12. 14	52,355,100	繰越H25. 11. 8まで 60,900,000			
			56,100,450 (H24. 11. 13)	51,345,000 (H24. 11. 16)	H24. 11. 19 ~	制限付								
			57,205,050 (H24. 11. 13)	52,355,100 (H24. 11. 16)										
砂防費	国補	紺屋川 砂防 堰堤工事	(H24. 3. 19)	(H24. 4. 13)	H24. 4. 13 ~	H24. 4. 6	開発建設株式会社	売	H24. 12. 14	52,355,100				
			56,100,450 (H24. 11. 13)	51,345,000 (H24. 11. 16)	H24. 11. 19 ~	制限付								
			57,205,050 (H24. 11. 13)	52,355,100 (H24. 11. 16)										
最終契約額が 5,000万以下の工 事									470,528,400					
目計										627,063,500				
海岸保全 費	国補	湯山海岸人工 りー整備工 事	(H24. 4. 16)	(H24. 5. 25)	H24. 5. 25 ~	H24. 5. 16	やまこう建設株式会 社	前部	H24. 6. 5	42,420,000				
			112,723,800 (H24. 9. 10)	106,050,000 (H24. 10. 31)	H24. 10. 31 ~	制限付			25,290,000					
			120,614,550 (H24. 9. 10)	113,473,500 (H24. 9. 12)										

予算科目 (目)	国補 単費 の別	工 事 名	当初契約				入札年月日 (契約保証金納付 等年月日)	請 負 人	支 出 状 況			変 更 (解 除) の 理 由 ・ 内 容	備 考
			(起工年月日) 設 計 額	(契約年月日) 契 約 額	工 期	契 約 形 態			支 出 区 分	年 月 日	金 額		
海岸保全 費	国補	湯山海岸人工 リリーフ整備工 事(2工区) (経済対策)	(H25. 2. 28)	(H25. 3. 29)	H25. 3. 29	H25. 3. 25	東洋建設株式会社山 陰営業所					繰越H25. 9. 30まで 61,110,000	
			66,236,100	61,110,000	H25. 9. 30	(H25. 3. 29)							
海岸保全 費	国補	岩美海岸人工 リリーフ整備工 事(2工区)	(H25. 2. 1)	(H25. 3. 1)	H25. 3. 1	H25. 2. 22	やまこ建設株式会 社					繰越H25. 10. 31まで 108,360,000	
			190,735,650	180,600,000	H25. 10. 31	(H25. 3. 1)							
最終契約額が 5,000万以下の工 事													
目計													
街路事業 費	国補	街路滝山桜谷 線(岩倉工 区)改良工事 (交付金)	(H24. 6. 29)	(H24. 8. 6)	H24. 8. 7	H24. 7. 27	美保建設株式会社						
			107,382,450	97,965,000	H25. 3. 15	(H24. 8. 6)							
街路事業 費	国補	街路滝山桜谷 線(岩倉工 区)改良工事 (3工区) (交付金)	(H25. 3. 14)	(H25. 3. 15)		制限付	八幡コーポレーシ ョン株式会社					繰越H25. 11. 6まで 85,575,000	
			100,057,650	91,281,750	H25. 3. 22	H25. 3. 14							
目計													
最終契約額が 5,000万以下の工 事													
目計													
教育財産 管理費		該当なし											

予算科目 (目)	国補 単 の別	工 事 名	当初契約				請 負 人	支 出 状 況			変 更 (解 除) の 理 由 ・ 内 容	備 考	
			(起工年月日) 設計額	(契約年月日) 契約額	(最終) 契約額	工期		支 出 区 分	年 月 日	金 額			実 成 年 月 日
最終契約額が 5,000万以下の工 事													
目計											12,792,150		
											12,792,150		
文化財保 護費		該当なし											
最終契約額が 5,000万以下の工 事													
目計											8,197,350		
											8,197,350		
治山施設 等災害関 連事業費		該当なし											
最終契約額が 5,000万以下の工 事											0		
目計											0		
											0		
建設災害 復旧費		該当なし											
最終契約額が 5,000万以下の工 事													
目計											0		
											0		

予算科目 (目)	国補 単 の 別	工 事 名	当初契約				入札年月日 (契約保証金納付 年月日)	請 負 人	支 出 状 況		実 地 成 年 月 日	変 更 (解 除 の 理 由 ・ 内 容	備 考
			(起工年月日) 設 計 額	(契約年月日) 契 約 額	工期	(起工年月日) 契 約 額			支 出 区 分	年 月 日			
			(変更年月日) 設 計 額	(契約年月日) 契 約 額	(最 終) 工 期	契約形態							
			(変更年月日) 設 計 額	(契約年月日) 契 約 額	工 期								
合計											3,890,049,900		

25 現金、有価証券、物品の亡失、損傷調べ 該当なし

○ 意見、要望等 特になし