

平成25年度決算に係る

定期監査調書

平成26年7月

東部農林事務所

組織改正に伴い林業振興室の業務を引継いだ機関
東部農林事務所八頭事務所

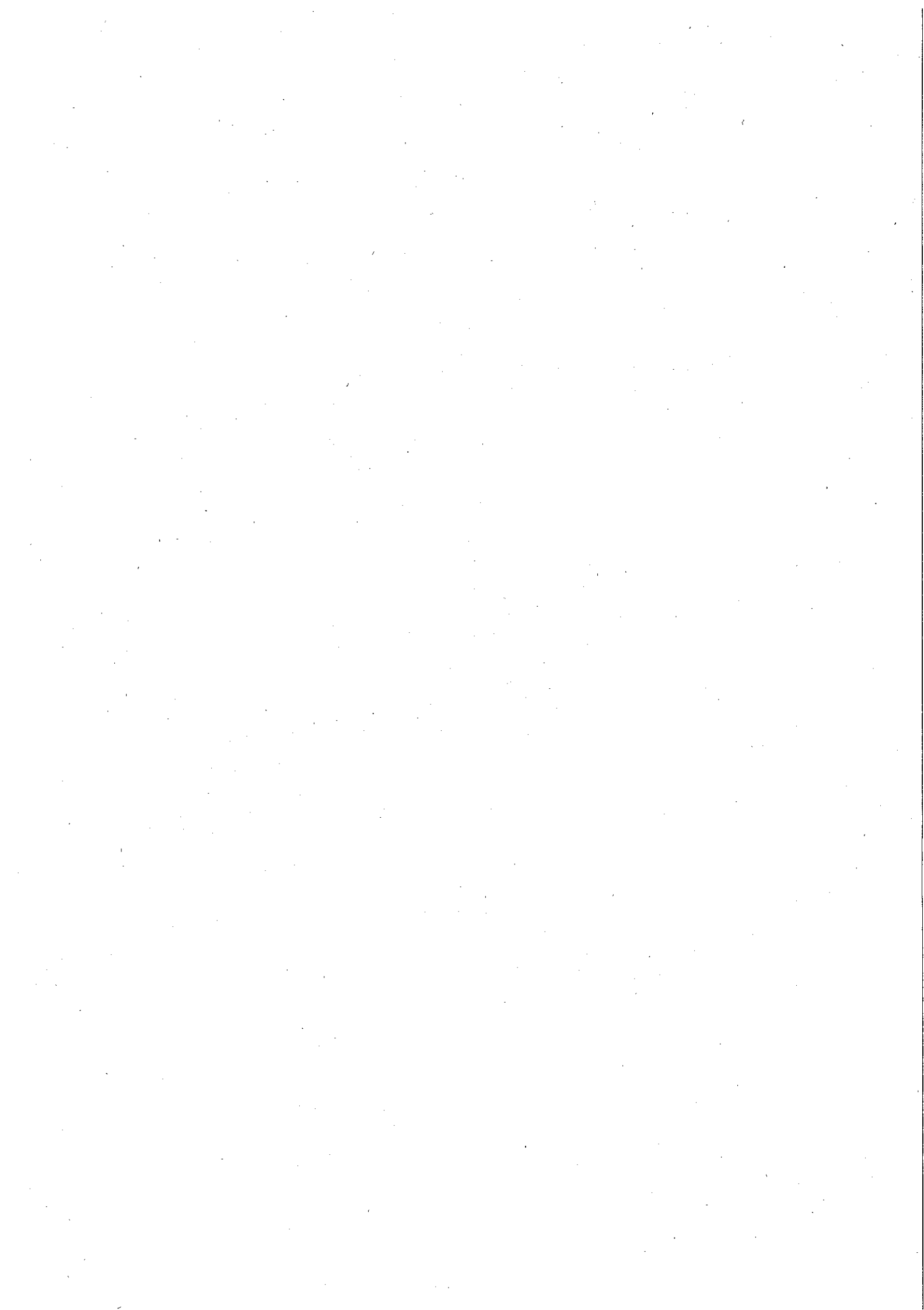

目 次

| | | |
|----|------------------------------|-----|
| 1 | 前年度指摘事項等に対する措置等 | 2 |
| 2 | 前年度県議会決算審査特別委員会の指摘事項に対する処理状況 | 2 |
| 3 | 組織及び業務調べ | 2 |
| 4 | 職員の定員、現員調べ | 3 |
| 5 | 役付職員の調べ | 3 |
| 6 | 主な事業に関する調べ | 4 |
| 7 | 収入証紙取扱額調べ | 13 |
| 8 | 収入事務処理状況調べ | 13 |
| 9 | 収入未済額調べ | 16 |
| 10 | 未収金回収促進のための取り組み状況調べ | 17 |
| 11 | 不納欠損額調べ | 17 |
| 12 | 負担金、補助金、交付金及び委託料支出状況調べ | 17 |
| 13 | 工事請負費調べ | 17 |
| 14 | 財産に関する調べ | 18 |
| 15 | 財産の貸付及び使用許可調べ | 22 |
| 16 | 借受不動産明細調べ | 22 |
| 17 | 職員住宅及び職員駐車場の管理状況調べ | 22 |
| 18 | 自動車（二輪を除く）の管理状況調べ | 22 |
| 19 | 寄附物件の受納状況調べ | 22 |
| 20 | 備品の処分状況調べ | 23 |
| 21 | 現金、有価証券、物品の亡失、損傷調べ | 23 |
| 22 | 事業別予算執行状況調べ | |
| | 農業振興課 | 24 |
| | 林業振興室 | 33 |
| | 鳥取農業改良普及所 | 67 |
| | 地域整備課 | 75 |
| 23 | 登記の状況調べ | 102 |
| | ○意見、要望等 | 103 |

1 前年度指摘事項等に対する措置等

(1) 指摘事項 該当なし

(2) 監査意見 該当なし

2 前年度県議会決算審査特別委員会の指摘事項（口頭指摘を含む。）に対する処理状況 該当なし

3 組織及び業務調べ

(平成26年4月1日現在)

| 局（所）名 | 課名 | 担当（班）名 | 課の主な所掌事務 |
|---------|-----------|---|---|
| 東部農林事務所 | 農業振興課 | 生産流通担当 経営支援担当 | <ul style="list-style-type: none"> ・ 所内の総合調整に関する事 ・ 地域農林水産業振興対策に関する事 ・ 農業生産及び経営合理化対策に関する事 ・ 農地関係等の調整に関する事 ・ 畜産振興対策及び経営支援に関する事 |
| | 鳥取農業改良普及所 | 総合支援班 作物班 野菜・花き班 果樹班 畜産班 生活班 | <ul style="list-style-type: none"> ・ 農業者に対する農業技術・経営、農村生活の改善に関する普及指導、情報の提供、相談に関する事 |
| | 地域整備課 | 管理担当 湖山池周辺農地 用水対策担当 総合整備担当 技術指導担当 | <ul style="list-style-type: none"> ・ 土地改良事業、土地改良区に関する事 ・ 湖山池周辺の農業用水に関する調査、関係機関との調整に関する事 ・ 土地改良事業に係る調査に関する事 ・ 農地、農業用施設の災害復旧に関する事 ・ 農業水利の調整に関する事 |

八頭事務所へ引継いだ業務

| 局（所）名 | 課名 | 担当（班）名 | 課の主な所掌事務 |
|------------------|----|--------|---|
| 東部農林事務所 八頭事務所 | | | <ul style="list-style-type: none"> ・ 林産物の生産指導に関する事 ・ 県営林事業に関する事 ・ 林業経営指導に関する事 ・ 低コスト林業推進に関する事 ・ 造林及び林業種苗に関する事 ・ 保安林の保護取締に関する事 |

4 職員の定員、現員調べ

(平成26年4月1日現在)

| 区分 | 種別 | 事務職員 | | 技術職員 | | 現業職員 | | 計 | | 備考 |
|--------|----|------|----------|-------|----------|------|----------|-------|----------|--------------------|
| | | 当該年度 | 25.4.1現在 | 当該年度 | 25.4.1現在 | 当該年度 | 25.4.1現在 | 当該年度 | 25.4.1現在 | |
| 定員 | | 4 | 4 | 36 | 42 | 0 | 0 | 40 | 46 | ・林業振興室6名 八頭事務所へ |
| 現員 | | (5) | (3) | (1)36 | (2)44 | (0) | (0) | (1)41 | (1)47 | ・技術職員定数外(育休) |
| 過不足(Δ) | | 1 | Δ1 | 0 | 2 | 0 | 0 | 1 | 1 | ・定員技術に事務を配置 |
| 臨時職員 | | 0 | 0 | 0 | 0 | 0 | 0 | 0 | 0 | |
| 非常勤職員 | | 4 | 4 | 1 | 1 | 0 | 0 | 5 | 5 | ・事務4名 監督員補助1名 |

5 役付職員の調べ

(平成26年7月1日現在)

| 職名 | 氏名 | 在職期間 | | 備考 |
|------------|------|------|---|-------|
| | | 年 | 月 | |
| 所長 | 中村均 | 2 | 3 | |
| 副所長兼農業振興課長 | 加藤裕利 | | 3 | |
| 課長補佐 | 津村真二 | 3 | 3 | |
| 課長補佐 | 富山竜弥 | 2 | 3 | |
| 課長補佐 | 井上禎文 | 1 | 3 | |
| 鳥取農業改良普及所長 | 片山純一 | 1 | 3 | |
| 次長 | 中村薫 | 1 | 3 | 4年3ヶ月 |
| 普及主幹 | 渡邊恵子 | | 3 | |
| 普及主幹 | 大井善臣 | 3 | 3 | |
| 普及主幹 | 川尻寿 | 4 | 3 | 8年3ヶ月 |
| 普及主幹 | 森本秀浩 | | 3 | |
| 普及主幹 | 小林弘昌 | 3 | 3 | 5年3ヶ月 |
| 普及主幹 | 石河利彦 | 3 | 3 | 7年3ヶ月 |
| 地域整備課長 | 漆原哲夫 | 1 | 3 | 6年3ヶ月 |
| 参事 | 島崎俊宏 | | 3 | |
| 課長補佐 | 山本勇次 | 2 | 3 | |
| 課長補佐 | 前田功 | 1 | 3 | |
| 課長補佐 | 山崎恭生 | 2 | 3 | |
| 課長補佐 | 下田文彦 | 1 | 3 | |
| 課長補佐 | 日野浩二 | 1 | 3 | |

(八頭事務所)

| 職名 | 氏名 | 在職期間 | | 備考 |
|---------|------|------|---|-----------------|
| | | 年 | 月 | |
| 所長 | 永原知明 | | 3 | 東部事務所から継続(4年3月) |
| 農林業振興課長 | 地原伸 | | 3 | |
| 参事 | 松島義朗 | | 3 | 東部事務所から継続(1年3月) |
| 課長補佐 | 林圭之助 | | 3 | |
| 課長補佐 | 田村和典 | | 3 | 東部事務所から継続(4年3月) |
| 課長補佐 | 谷口紳二 | 4 | 3 | 八頭事務所での継続(4年3月) |

6 主な事業に関する調べ

| 事業名 | 概要 | | | | | | | | | | | | | | | | | | | | | | | | | | | | | | | | | | | | | | |
|--|---|---|--|---------------------------------------|-----|----|----|--------------|------|----------|------|------------|-------------|-----------------|----------|-----------------------|---------|-------------|------------------|-----------|--------------------|---------------------------------------|-------------|----------|----|--------------------------------|--------------------|------|------|--------|-----------|-----|-----------------------------------|---|--|---------|------------------------------|---|-------|
| <p>みんなでやらいや農業支援事業</p> <p>○がんばる農家プラン事業</p> <p>○がんばる地域プラン事業</p> <p>【農林業振興課】</p> <p>決算見込額 11,038千円</p> <p>(財源内訳) 一般財源 11,038千円</p> <p>○将来ビジョン</p> <p>I 新時代への扉をひらく</p> <p>(4) 食のみやこ鳥取県</p> <p>○政策項目</p> <p>II 産業未来、雇用創造</p> <p>(3) 「食のみやこ鳥取県」の推進</p> | <p>ア 目的及び事業の実施状況</p> <p>(ア) 目的 意欲ある農業者等が作成した生産規模拡大、低コスト化等に係る計画(プラン)を認定し、プランの実現に必要な支援を行うことにより、元気な農業者等を育成する。また、市町や農協等が地域農業の生産拡大や担い手育成などのプラン策定に要する経費を支援するとともに、プランの実現に向けた取り組みを支援することで、地域農業の振興と活性化を図る。</p> <p>(イ) 事業の実施状況</p> <p>【がんばる農家プラン事業】</p> <ul style="list-style-type: none"> 支援事業の実施(新規0件、継続3件) 総事業費 33,112,382円 県補助金額 11,037,457円 <p>※平成24、25年度のプラン認定数: 3件</p> <p>平成16~23年度に実施したチャレンジプラン支援事業を含めると74件</p> <table border="1" data-bbox="507 869 1002 949"> <thead> <tr> <th>H16~23年度</th> <th>H24年度</th> <th>H25年度</th> </tr> </thead> <tbody> <tr> <td>71件</td> <td>3件</td> <td>0件</td> </tr> </tbody> </table> <table border="1" data-bbox="507 987 1422 1379"> <thead> <tr> <th>区分 (開始年度)</th> <th>実施主体</th> <th>対象 作目</th> <th>プラン名</th> <th>25年度支援事業概要</th> </tr> </thead> <tbody> <tr> <td>継続 (H23)</td> <td>鳥取いなば 農業協同組合</td> <td>施設 野菜</td> <td>ハウス導入による生産 力強化に向けて</td> <td>大型ハウス7棟</td> </tr> <tr> <td>継続 (H24)</td> <td>(農)ファームな かいいち</td> <td>水稻 白ネギ</td> <td>地域と地域の農業を守 るために</td> <td>動力噴霧機、田植機(5条)、 白ネギ皮剥ぎ機、コンプレッ サー</td> </tr> <tr> <td>継続 (H24)</td> <td>(農)小田みなみ</td> <td>水稻</td> <td>地域農業の担い手とし ての夢のある営農体制 作り</td> <td>色彩選別機、自脱型コンバイン(4条)</td> </tr> </tbody> </table> <p>【がんばる地域プラン事業】</p> <ul style="list-style-type: none"> 支援事業の実施(新規1件、継続1件) 総事業費 18,026,823円 県補助金額 6,321,131円 (農政課が予算執行) <table border="1" data-bbox="528 1585 1318 2040"> <thead> <tr> <th>実施主体</th> <th>プラン名</th> <th>プランの概要</th> <th>H25年度事業概要</th> </tr> </thead> <tbody> <tr> <td>鳥取市</td> <td>未来こつなく鹿野 町農業振興プラン (H24年度策定)</td> <td>・生姜の生産振興 地域ブランド確立、パウダー加工 【目標】H24-H29年度 面積 0.9ha-3ha ・そばの再興 面積 30ha-60ha ・獣肉の生産販売促進他</td> <td>種生姜導入 多収生そば品種導入 販路開拓 そば刈取り用機械整備 排水対策用機械(溝堀 機)整備 他</td> </tr> <tr> <td>JA鳥取いなば</td> <td>いなば白ねぎ増産 プラン(H25年度 策定)</td> <td>・白ねぎの振興 らっきょうにつく特産品育成 【目標】H25-H30年度 面積 42ha-80ha</td> <td>プラン策定</td> </tr> </tbody> </table> | H16~23年度 | H24年度 | H25年度 | 71件 | 3件 | 0件 | 区分 (開始年度) | 実施主体 | 対象 作目 | プラン名 | 25年度支援事業概要 | 継続 (H23) | 鳥取いなば 農業協同組合 | 施設 野菜 | ハウス導入による生産 力強化に向けて | 大型ハウス7棟 | 継続 (H24) | (農)ファームな かいいち | 水稻 白ネギ | 地域と地域の農業を守 るために | 動力噴霧機、田植機(5条)、 白ネギ皮剥ぎ機、コンプレッ サー | 継続 (H24) | (農)小田みなみ | 水稻 | 地域農業の担い手とし ての夢のある営農体制 作り | 色彩選別機、自脱型コンバイン(4条) | 実施主体 | プラン名 | プランの概要 | H25年度事業概要 | 鳥取市 | 未来こつなく鹿野 町農業振興プラン (H24年度策定) | ・生姜の生産振興 地域ブランド確立、パウダー加工 【目標】H24-H29年度 面積 0.9ha-3ha ・そばの再興 面積 30ha-60ha ・獣肉の生産販売促進他 | 種生姜導入 多収生そば品種導入 販路開拓 そば刈取り用機械整備 排水対策用機械(溝堀 機)整備 他 | JA鳥取いなば | いなば白ねぎ増産 プラン(H25年度 策定) | ・白ねぎの振興 らっきょうにつく特産品育成 【目標】H25-H30年度 面積 42ha-80ha | プラン策定 |
| H16~23年度 | H24年度 | H25年度 | | | | | | | | | | | | | | | | | | | | | | | | | | | | | | | | | | | | | |
| 71件 | 3件 | 0件 | | | | | | | | | | | | | | | | | | | | | | | | | | | | | | | | | | | | | |
| 区分 (開始年度) | 実施主体 | 対象 作目 | プラン名 | 25年度支援事業概要 | | | | | | | | | | | | | | | | | | | | | | | | | | | | | | | | | | | |
| 継続 (H23) | 鳥取いなば 農業協同組合 | 施設 野菜 | ハウス導入による生産 力強化に向けて | 大型ハウス7棟 | | | | | | | | | | | | | | | | | | | | | | | | | | | | | | | | | | | |
| 継続 (H24) | (農)ファームな かいいち | 水稻 白ネギ | 地域と地域の農業を守 るために | 動力噴霧機、田植機(5条)、 白ネギ皮剥ぎ機、コンプレッ サー | | | | | | | | | | | | | | | | | | | | | | | | | | | | | | | | | | | |
| 継続 (H24) | (農)小田みなみ | 水稻 | 地域農業の担い手とし ての夢のある営農体制 作り | 色彩選別機、自脱型コンバイン(4条) | | | | | | | | | | | | | | | | | | | | | | | | | | | | | | | | | | | |
| 実施主体 | プラン名 | プランの概要 | H25年度事業概要 | | | | | | | | | | | | | | | | | | | | | | | | | | | | | | | | | | | | |
| 鳥取市 | 未来こつなく鹿野 町農業振興プラン (H24年度策定) | ・生姜の生産振興 地域ブランド確立、パウダー加工 【目標】H24-H29年度 面積 0.9ha-3ha ・そばの再興 面積 30ha-60ha ・獣肉の生産販売促進他 | 種生姜導入 多収生そば品種導入 販路開拓 そば刈取り用機械整備 排水対策用機械(溝堀 機)整備 他 | | | | | | | | | | | | | | | | | | | | | | | | | | | | | | | | | | | | |
| JA鳥取いなば | いなば白ねぎ増産 プラン(H25年度 策定) | ・白ねぎの振興 らっきょうにつく特産品育成 【目標】H25-H30年度 面積 42ha-80ha | プラン策定 | | | | | | | | | | | | | | | | | | | | | | | | | | | | | | | | | | | | |

| 事業名 | 概 | 要 |
|-----|---|---|
| | <p>イ 平成25年度実施に当たり改善等に取り組んだ点</p> <p>【がんばる農家プラン事業】 24年度から実施している審査委員による現地調査において、単なる農家の現状把握に終わることなく、農家を交えて目標達成に向けた意見交換会を実施した。</p> <p>【がんばる地域プラン事業】 JA、市町、県等の関係者でチーム編成、素案作成段階から農家の代表に参加してもらい、意見を聴取しながら十数回の協議を重ね、プランの策定及び実施の支援を行った。</p> <p>ウ 成果</p> <p>【がんばる農家プラン事業】 管内において平成24、25年度で3件のプランを認定しており、平成25年度はその内の2件及びチャレンジプラン支援事業1件の継続分の支援事業を行った。その結果、施設や作業機械の導入により条件整備が進み、経営面積の拡大、収益の向上、消費拡大への取り組みなど目標に向かっての活動が広がっている。</p> <p>【がんばる地域プラン事業】 地域やJA生産部、関係機関等で十数回の話し合いが行われ、地域や産物をこれからどのように振興していくかの徹底した検討が行われた。これにより、鳥取県東部でらっきょうに次ぐ特産品として「白ねぎ倍増プラン」を策定した。</p> <p>また、平成24年度に策定した「未来につなぐ鹿野町農業振興プラン」の実施初年度として、地域特産物の生姜、そばの生産振興に取り組んだ。 (参考) H24→H25 生姜面積33aの増加、そば面積2.2haの増加</p> <p>エ 課題</p> <p><課題と対応策></p> <p>【がんばる農家プラン事業】 地域の中核的農家はひとつおりのプラン事業活用をしており、平成25年度は新規の取組が1件もなかった。2回目の取組要望もあるが、1回目プランの目標に達していないなどの問題もある(H25年度から目標達成が条件)。市町、普及所とともに、取組み啓発と目標達成等適切な事業執行について指導していく。</p> <p>【がんばる地域プラン事業】 集落あるいは市町等で取り組む広域的なプランづくりの要望が少ないので、今後、地域で話し合う機会を仕組んでいく必要がある。</p> | |

| 事業名 | 概要 | | | | | | | | | | | | | | | | | | | | | | | | | | | | | |
|--|---|-----------------------------------|----------------------|------|--------|--------------|------------------------------|----------|----------------|--------|----------------|-------|-----------|-----------------------------------|----|----------|----------|----------------------------------|--------------|----------|------------|----------------|--|-----|-----|-----|--|----------------------|----------------------|----------------------|
| <p>林業再生事業 【農林業振興課】 決算見込額 林業再生事業 現年17,241千円 明許6,000千円 (財源内訳) 一般財源 現年17,241千円 明許6,000千円</p> <p>○将来ビジョン 該当なし ○政策項目 該当なし</p> | <p>ア 目的及び事業の実施状況 (ア)目的 森林の団地化を促進し、高密度路網の整備と機械化の整備により生産性の向上及び労働負荷、素材の搬出コストを低減し、持続性のある産業構造に改善することで森林の適正管理と間伐材の有効利用を図る (イ)事業の実施状況</p> <table border="1" data-bbox="432 521 1461 1149"> <thead> <tr> <th></th> <th>事業主体</th> <th>事業内容</th> </tr> </thead> <tbody> <tr> <td rowspan="3">機械整備支援</td> <td>有限会社ウエスト興業八頭</td> <td>グラップル付バックホー 1台、クレーン付きトラック 1台</td> </tr> <tr> <td>大下林業有限会社</td> <td>グラップル付バックホー 1台</td> </tr> <tr> <td>株式会社樵栄</td> <td>グラップル付バックホー 1台</td> </tr> <tr> <td rowspan="5">リース支援</td> <td>鳥取県東部森林組合</td> <td>フォワーダ、ハーベスタ、グラップル付バックホー、バックホー 各1台</td> </tr> <tr> <td>個人</td> <td>バックホー 1台</td> </tr> <tr> <td>用瀬運送有限会社</td> <td>トラック、フォワーダ、グラップル付バックホー、ハーベスタ 各1台</td> </tr> <tr> <td>有限会社ウエスト興業八頭</td> <td>バックホー 1台</td> </tr> <tr> <td>鳥取県森林組合連合会</td> <td>グラップル付バックホー 1台</td> </tr> </tbody> </table> <p>イ 平成25年度実施に当たり改善等に取り組んだ点</p> <ul style="list-style-type: none"> ・施業の集約化の規模が大きく確保できる森林経営計画制度の浸透を図った。 ・素材生産量が増加傾向にある中、流通的経費に対する支援(トラックリース・取得支援、中間土場整理用機械に対するリース支援)を実施した。 ・新たに林業に参入しようとする事業者に対して支援した。 <p>ウ 成果</p> <ul style="list-style-type: none"> ・森林経営計画の作成に取り組み認定された団地：19団地(うち3団地は、新規参入事業者、大規模森林所有者による。)(平成24年度40団地) ・間伐材等の搬出量の増加 【間伐材等搬出促進事業実績】 <table border="1" data-bbox="935 1491 1310 1570"> <thead> <tr> <th></th> <th>H23</th> <th>H24</th> <th>H25</th> </tr> </thead> <tbody> <tr> <td></td> <td>15,668m³</td> <td>19,176m³</td> <td>25,026m³</td> </tr> </tbody> </table> <p>エ 課題</p> <ul style="list-style-type: none"> ・森林経営計画制度開始後2年を経過しており、森林組合を核とした森林経営計画の樹立が進み、施業地の集約化の規模は確保されつつあるが、安定的に素材生産を行う素材生産業者の育成といった観点から、素材生産者の規模拡大、流通経費対策などに取り組む必要がある。 ・機械の整備に取り組んだ小規模事業者、新規参入者に対して事業展開や能力向上の支援を進める必要がある。 ・新規参入者の中には、林業事業体に就職し、技術や技能を取得した後に独立した者もあり、引き続き支援を続ける必要がある。 ・森林経営計画による施業地の集約化をいっそう進めるため、林道、作業道等の基盤整備が遅れてきた地域への取り組みの強化を図る必要がある。 | | 事業主体 | 事業内容 | 機械整備支援 | 有限会社ウエスト興業八頭 | グラップル付バックホー 1台、クレーン付きトラック 1台 | 大下林業有限会社 | グラップル付バックホー 1台 | 株式会社樵栄 | グラップル付バックホー 1台 | リース支援 | 鳥取県東部森林組合 | フォワーダ、ハーベスタ、グラップル付バックホー、バックホー 各1台 | 個人 | バックホー 1台 | 用瀬運送有限会社 | トラック、フォワーダ、グラップル付バックホー、ハーベスタ 各1台 | 有限会社ウエスト興業八頭 | バックホー 1台 | 鳥取県森林組合連合会 | グラップル付バックホー 1台 | | H23 | H24 | H25 | | 15,668m ³ | 19,176m ³ | 25,026m ³ |
| | 事業主体 | 事業内容 | | | | | | | | | | | | | | | | | | | | | | | | | | | | |
| 機械整備支援 | 有限会社ウエスト興業八頭 | グラップル付バックホー 1台、クレーン付きトラック 1台 | | | | | | | | | | | | | | | | | | | | | | | | | | | | |
| | 大下林業有限会社 | グラップル付バックホー 1台 | | | | | | | | | | | | | | | | | | | | | | | | | | | | |
| | 株式会社樵栄 | グラップル付バックホー 1台 | | | | | | | | | | | | | | | | | | | | | | | | | | | | |
| リース支援 | 鳥取県東部森林組合 | フォワーダ、ハーベスタ、グラップル付バックホー、バックホー 各1台 | | | | | | | | | | | | | | | | | | | | | | | | | | | | |
| | 個人 | バックホー 1台 | | | | | | | | | | | | | | | | | | | | | | | | | | | | |
| | 用瀬運送有限会社 | トラック、フォワーダ、グラップル付バックホー、ハーベスタ 各1台 | | | | | | | | | | | | | | | | | | | | | | | | | | | | |
| | 有限会社ウエスト興業八頭 | バックホー 1台 | | | | | | | | | | | | | | | | | | | | | | | | | | | | |
| | 鳥取県森林組合連合会 | グラップル付バックホー 1台 | | | | | | | | | | | | | | | | | | | | | | | | | | | | |
| | H23 | H24 | H25 | | | | | | | | | | | | | | | | | | | | | | | | | | | |
| | 15,668m ³ | 19,176m ³ | 25,026m ³ | | | | | | | | | | | | | | | | | | | | | | | | | | | |

| 事業名 | 概要 |
|--|--|
| <p>湖山池水質浄化対策事業</p> <p>①湖山砂丘地への用水対策 【地域整備課】 決算(見込)額 165,976千円 (財源内訳) 国庫支出金 82,988千円 一般財源 49,793千円 その他 33,195千円</p> | <p>【事業経過】 住民アンケート等を基に、平成23年度末の「湖山池会議(県・市)」において湖山池の塩分濃度を東郷池並みに移行(300ppm~1,000ppm⇒2,000~5,000ppm)することが決定されたことに伴い、湖水を農業用水に利用していた湖山池周辺の水田は畑地化(飼料畑)するとともに、湖山砂丘地の畑用水は代替水源を整備することとなった。これらの対応として、平成25年度には下記の内容を実施した。</p> <p>①湖山砂丘地への用水対策(地域整備課) ②水稲の環境負荷軽減栽培法の推進(農業改良普及所) ③飼料作物の増収と品質安定を目指した生産技術支援(農業改良普及所)</p> <p>ア 目的及び事業の実施状況 (ア)目的 湖山池の水を利用して畑地栽培をしていた湖山砂丘地への代替水源として、上流水田の用水を有効利用する。 (イ)事業の実施状況 ○農業基盤整備促進事業(基幹水利施設保全型) H23~H25 古海揚水機場(逆止弁2基)改修 ○農山漁村地域整備交付金(農業用水再編対策型) H23~H27 取水ゲート4基、水路工505m</p> <p>イ 平成25年度の事業実施に当たり改善等に取り組んだ点 施設の改修箇所が広範囲(鳥取市徳吉~湖山町南~賀露)にあり、関係者が複数集落に点在しており、関係者との綿密な調整・協議を重視した。</p> <p>ウ 成果 揚水機場の改修、取水ゲート・水路等の鋼製化及び揚水機からサイフォンへの送水方式への変更により用水の効率的な送水効果が実現しつつある。</p> <p>エ 課題 湖山砂丘地への送水と水田用水の有効配分が両立できるよう取水ゲート操作を含めた効率的な水使用のルールを確立するため、土地改良区と連携して送水状況の検証を行う必要がある。</p> |
| <p>②水稲の環境負荷軽減栽培法の推進 【農業改良普及所】</p> | <p>ア 目的及び事業の実施状況 (ア)目的 湖山池周辺の水田地域において、水環境への負荷の少ない水稲栽培技術を普及する。 (イ)事業の実施状況 環境負荷軽減技術(浅水代かき、緩効性肥料の利用等)を普及推進するため、研修会開催等により、農家への啓発活動に取り組んだ。</p> <p>イ 平成25年度の事業実施に当たり改善等に取り組んだ点 農業者への継続的な意識啓発に努めるため、浅水代かきの現地研修会(5月11日)や稲づくり研修会(3月26日)の開催、アンケート調査(8~9月)による環境負荷軽減意識の把握、負荷軽減技術の啓発チラシの配布(4回)等に取り組んだ。</p> |

| 事業名 | 概要 |
|---|---|
| <p>③飼料作物の増収と品質改善を目指した生産技術支援 【農業改良普及所】</p> | <p>ウ 成果 ・環境負荷軽減に関わるアンケート調査の結果、環境改善の必要性を感じている農業者は6割、浅水代かき等の負荷軽減技術に興味をもつ農業者は、啓発チラシ読者の6割に達した。 ・浅水代かきの実施面積は約58ha（農業者の栽培管理日誌により集計、地区水田面積の約2割）、緩効性肥料の利用面積は約120ha（肥料取扱量より推計。同約4割）で取り組まれた。</p> <p>エ 課題 環境負荷軽減技術への関心が高まり取り組みが進みつつあるが、さらに浅水代かき等の技術が広がるよう、引き続き啓発活動に取り組んでいく必要がある。</p> <p>ア 目的及び事業の実施状況 （ア）目的 湖山池周辺地域における畑作営農を推進するため、耕種農家と畜産農家の連携による飼料作物の生産安定を支援する。</p> <p>（イ）事業の実施状況 飼料作営農組織と作業受託組織との連携を調整しつつ、飼料作物栽培を支援した。</p> <p>イ 平成25年度の事業実施に当たり改善等に取り組んだ点 飼料作物栽培開始後最初の収穫作業に対応するとともに、次年度以降の生産安定を図るため、鳥取市と連携し営農組織と作業受託組織との収穫・追播作業等の調整を支援した。</p> <p>ウ 成果 飼料作に取り組む3地域（湖山町瀬、三津、西桂見、合計約28ha）における飼料作物（イタリアライグラス、オーチャード等）の収量として平均3.3t/10a（目標2.5t/10a）が確保された。</p> <p>エ 課題 継続して飼料作物の生産量の向上・安定確保を支援していく必要がある。</p> |

| 事業名 | 概要 | | | | | | | | | | | | | | | | | | |
|---|--|---------|-----------|------|--------|------|----|--------|-----|--------|-----------|------|--------|-----|-----|---------|-----------|------|--------|
| <p>ため池の防災対応について</p> <p>【地域整備課】</p> <p>①震災対策ため池調査事業</p> <p>決算(見込)額 67,015千円</p> <p>(財源内訳)</p> <p>国庫支出金 67,015千円</p> <p>一般財源 - 千円</p> <p>その他 - 千円</p> <p>③地域ため池総合整備事業</p> <p>決算(見込)額 214,361千円</p> <p>(財源内訳)</p> <p>国庫支出金 117,898千円</p> <p>一般財源 62,165千円</p> <p>その他 34,298千円</p> | <p>東日本大震災では、ため池の決壊により人命・財産が失われるなど甚大な被害が発生するなど、ため池の防災対応が重要である。</p> <p>そこで、東部管内には、ため池が327箇所あり、①地震発生時に甚大な被害となる可能性の高いため池の点検 ②モデル地区におけるハザードマップ作成と作成過程のマニュアル化 ③老朽ため池の改修の3つの事業を実施した。</p> <p>ア 目的及び事業の実施状況</p> <p>①震災対策ため池調査事業</p> <p>(ア) 目的 ため池は築造時期の古いものが多く、耐震点検等により、施設の安全性を点検することを目的とする。</p> <p>(イ) 事業の実施状況</p> <p>○耐震性点検 地震等により決壊した場合、下流に人家や主要な公共施設(国道、主要地方道、鉄道等)があり、被害が甚大で県民生活に多大な被害を及ぼすため池について、17箇所の耐震性点検(地震時の安定計算等)を行った。</p> <p>○施設現況点検 受益面積2ha以上のため池の施設を137箇所の点検(漏水、クラック、変状、周辺状況等)を行った。</p> <p>②とっとり発ため池安全向上対策モデル事業</p> <p>(ア) 目的 ため池決壊時における被害予想と緊急避難先について、市町村、非農家を含む住民と共に検討を行い、実際の避難行動につなげられるためのハザードマップづくりを通じて、今後市町村が作成するハザードマップ作成の参考となる情報や経験等の蓄積を図る。</p> <p>(イ) 事業の実施状況 鳥取市玉津において、鳥取市、地元等とともにワークショップを開催しながら、ハザードマップを作成するとともに、ハザードマップ作成におけるノウハウの蓄積を図った。</p> <p>③地域ため池総合整備事業</p> <p>(ア) 目的 老朽ため池を改修し、災害発生を未然防止するとともに、適正な管理体制を構築する。</p> <p>(イ) 事業の実施状況</p> <table border="1" data-bbox="443 1630 1398 1742"> <thead> <tr> <th>地区名</th> <th>所在地</th> <th>受益面積</th> <th>事業費</th> <th>関係戸数</th> <th>期間</th> </tr> </thead> <tbody> <tr> <td>池ノ上ため池</td> <td>八頭町</td> <td>9.5 ha</td> <td>90,200 千円</td> <td>25 戸</td> <td>H24~25</td> </tr> <tr> <td>馬ノ池</td> <td>鳥取市</td> <td>22.6 ha</td> <td>79,700 千円</td> <td>49 戸</td> <td>H24~25</td> </tr> </tbody> </table> <p>イ 平成25年度の事業実施に当たり改善等に取り組んだ点</p> <p>①震災対策ため池調査事業</p> <p>H25年度新規事業のため該当なし</p> <p>②とっとり発ため池安全向上対策モデル事業</p> <p>H25年度新規事業のため該当なし</p> | 地区名 | 所在地 | 受益面積 | 事業費 | 関係戸数 | 期間 | 池ノ上ため池 | 八頭町 | 9.5 ha | 90,200 千円 | 25 戸 | H24~25 | 馬ノ池 | 鳥取市 | 22.6 ha | 79,700 千円 | 49 戸 | H24~25 |
| 地区名 | 所在地 | 受益面積 | 事業費 | 関係戸数 | 期間 | | | | | | | | | | | | | | |
| 池ノ上ため池 | 八頭町 | 9.5 ha | 90,200 千円 | 25 戸 | H24~25 | | | | | | | | | | | | | | |
| 馬ノ池 | 鳥取市 | 22.6 ha | 79,700 千円 | 49 戸 | H24~25 | | | | | | | | | | | | | | |

| 事業名 | 概要 |
|-----|--|
| | <p>③地域ため池総合整備事業</p> <ul style="list-style-type: none"> ・管理用の階段や手すりの設置など、受益者の安全に配慮した設計とした。 ・日常の管理、施設の点検、非常時の対応などを記載した管理手引きを作成した。 <p>ウ 成果</p> <ul style="list-style-type: none"> ・耐震性点検は、17箇所実施したが、耐震性能を有しているため池は、1箇所のみであり、16箇所のため池について、点検結果に対して専門家の意見を聞くなど今後検討を要することとなった。 ・施設現況点検は、137箇所実施したが、多くのため池で堤体からの漏水、堤体や洪水吐の断面不足等何らかの不具合が見られ、改修の必要のある緊急度の高いため池は3箇所であった。 ・ハザードマップ作りは、県下で初めての取り組みで、県、鳥取市、地域住民の協力を得ながら、現地において、ため池決壊の被害が実際の程度の状況になるのか確認したり、どのようにどこに避難したら良いのか議論を重ねながら、ハザードマップの作成過程をマニュアル化することができた。また、平成26年度に、鳥取市で10箇所、岩美町ではモデル的に1箇所、ハザードマップ作成の要望がある。 ・池ノ上ため池、馬ノ池地区では、平成25年度にため池改修が完成し、安全性の向上、維持管理費の節減、日常の管理、施設の点検方法の普及を図ることができた。 <p>エ 課題</p> <ul style="list-style-type: none"> ・16箇所の今後検討を要するため池や3箇所の改修の緊急度の高いため池については、地元が混乱しないよう公表方法を検討する必要がある。 ・16箇所の今後検討を要するため池について、改修が必要となった場合には、市町と協力しながら地元に対して改修を促すよう事業推進してゆく必要があるが、農家負担を伴うため改修が進まないことが危惧される。 ・改修が進まない場合には、市町と協力し、ハザードマップを作成するなど、避難体制の確立や日常の管理や点検をするよう、地元を指導していく必要がある。 ・点検対象外の190池（受益面積が2ha未満）についても、市町と点検など対応を検討する必要がある ・改修予定の9箇所のため池を計画的に改修できるよう地元調整に努める必要がある。 |

| 事業(活動)名 | 普及活動の概要 | | | | | | | | | | | | | | | | | | | | | | | | | | | | | | |
|---|---|-------|-------------------------------|--|----|------------------|--|--|--|--------------|-----|-------|-------------------------------|-----|-------|-----|-------|---------|-----|------|--|---------------------|-------|------|---------------------|------------------|--------------------------|-------------------|-------------|-----|-----------------|
| <p>県内育成新品種導入による果樹産地の振興</p> <p>○県内育成梨新品種の栽培面積拡大と早期収量確保</p> <p>○柿新品種「輝太郎」の産地化</p> <p>【農業改良普及所】</p> <p>○次世代鳥取梨ブランド創出事業</p> <p>決算(見込)額 13,278千円</p> <p>○「新甘泉」生産強化モデル支援事業</p> <p>決算(見込)額 11,590千円</p> <p>【農林業振興課】</p> <p>○将来ビジョン</p> <p>【ひらく】地域で・県外で・国外で新時代に向かって扉をひらく</p> <p>○政策項目</p> <p>Ⅱ産業未来・雇用創造</p> | <p>ア 目的及び事業の実施状況</p> <p>(ア) 目的</p> <p>本県の新ブランドとして成長を目指している県内で育成された梨新品種「新甘泉」や柿新品種「輝太郎」について、栽培面積の拡大や早期収量確保を支援し、果樹産地の活性化を図る。</p> <p>(イ) 事業の実施状況</p> <ul style="list-style-type: none"> ・梨新品種の栽培面積拡大を図るため、高接ぎ更新、新植・改植を推進した。また、栽培管理技術の向上を支援することにより、早期収量確保を推進した。 ・柿「輝太郎」の栽培面積拡大を図るため、遊休地への植栽支援や栽培指導会等を通じて、技術習得の促進や品質向上、新植園の早期成園化等を推進した。 <p>【平成25年度事業実績】</p> <table border="1" data-bbox="475 678 1433 996"> <thead> <tr> <th colspan="3">事業名</th> <th>備考</th> </tr> </thead> <tbody> <tr> <td colspan="4">「新甘泉」生産強化モデル支援事業</td> </tr> <tr> <td rowspan="3">ニューモデル園設置事業)</td> <td>佐治町</td> <td>13.5a</td> <td rowspan="3">※ニューモデル園：「新甘泉」+網掛け施設+ジョイント仕立て</td> </tr> <tr> <td>河原町</td> <td>15.0a</td> </tr> <tr> <td>青谷町</td> <td>16.7a</td> </tr> <tr> <td>高接ぎ奨励事業</td> <td>佐治町</td> <td>110a</td> <td></td> </tr> <tr> <td>次世代梨ブランド創出事業(新植・改植)</td> <td>鳥取市全域</td> <td>244a</td> <td>※次年度植栽用ポット育苗対象面積を含む</td> </tr> </tbody> </table> <p>ジョイント仕立て：主枝部を接ぎ木により連続的に連結し直線状の集合樹とすることで、省力化や早期収量確保が可能。</p> <p>イ 平成25年度の事業実施に当たり改善等に取り組んだ点</p> <ul style="list-style-type: none"> ・「新甘泉」と「秋甘泉」の混植・自然交配による省力化やジョイント仕立てのメリットをアピールし、「新甘泉」ニューモデル園への取り組みを働きかけた。 ・「新甘泉」の接ぎ木方法の講習や種木作成支援等により高接ぎ更新を推進した。 ・柿「輝太郎」の面積拡大のため梨廃園跡地への植栽を勧めるとともに、新梢管理や剪定等の技術指導により新規栽培者の技術習得や新植園の早期成園化を支援した。 <p>ウ 成果</p> <ul style="list-style-type: none"> ・梨新品種の栽培面積が、19haに達し(前年対比6ha増。苗木本数を40本/10aとし面積換算)、うち「新甘泉」は11ha(同4ha増)となった。 ・「新甘泉」ニューモデル園の取り組みにより施設整備に関わるコスト低減が図られることがわかった。 <p>【整備事例での事業費比較】</p> <table border="1" data-bbox="475 1675 1433 1798"> <tbody> <tr> <td>モデル園(果樹棚兼用棚+網設置)</td> <td>事業費 1,953千円/10a(慣行対比87%)</td> </tr> <tr> <td>慣行(果樹棚+網掛け施設+網設置)</td> <td>2,239千円/10a</td> </tr> <tr> <td>低減額</td> <td>(差額) △286千円/10a</td> </tr> </tbody> </table> <ul style="list-style-type: none"> ・柿「輝太郎」の栽培面積が、前年の4.6ha(苗木本数を40本/10aとし面積換算)から6.6ha(同2,650本)に増加した。 <p>エ 課題</p> <p>JA・果樹生産者組織等と連携し、新品種の面積拡大をさらに推進するとともに、ジョイント仕立て等の栽培技術の定着化を図るため、技術導入者へのサポートを強化していく必要がある。</p> | 事業名 | | | 備考 | 「新甘泉」生産強化モデル支援事業 | | | | ニューモデル園設置事業) | 佐治町 | 13.5a | ※ニューモデル園：「新甘泉」+網掛け施設+ジョイント仕立て | 河原町 | 15.0a | 青谷町 | 16.7a | 高接ぎ奨励事業 | 佐治町 | 110a | | 次世代梨ブランド創出事業(新植・改植) | 鳥取市全域 | 244a | ※次年度植栽用ポット育苗対象面積を含む | モデル園(果樹棚兼用棚+網設置) | 事業費 1,953千円/10a(慣行対比87%) | 慣行(果樹棚+網掛け施設+網設置) | 2,239千円/10a | 低減額 | (差額) △286千円/10a |
| 事業名 | | | 備考 | | | | | | | | | | | | | | | | | | | | | | | | | | | | |
| 「新甘泉」生産強化モデル支援事業 | | | | | | | | | | | | | | | | | | | | | | | | | | | | | | | |
| ニューモデル園設置事業) | 佐治町 | 13.5a | ※ニューモデル園：「新甘泉」+網掛け施設+ジョイント仕立て | | | | | | | | | | | | | | | | | | | | | | | | | | | | |
| | 河原町 | 15.0a | | | | | | | | | | | | | | | | | | | | | | | | | | | | | |
| | 青谷町 | 16.7a | | | | | | | | | | | | | | | | | | | | | | | | | | | | | |
| 高接ぎ奨励事業 | 佐治町 | 110a | | | | | | | | | | | | | | | | | | | | | | | | | | | | | |
| 次世代梨ブランド創出事業(新植・改植) | 鳥取市全域 | 244a | ※次年度植栽用ポット育苗対象面積を含む | | | | | | | | | | | | | | | | | | | | | | | | | | | | |
| モデル園(果樹棚兼用棚+網設置) | 事業費 1,953千円/10a(慣行対比87%) | | | | | | | | | | | | | | | | | | | | | | | | | | | | | | |
| 慣行(果樹棚+網掛け施設+網設置) | 2,239千円/10a | | | | | | | | | | | | | | | | | | | | | | | | | | | | | | |
| 低減額 | (差額) △286千円/10a | | | | | | | | | | | | | | | | | | | | | | | | | | | | | | |

| 事業(活動)名 | 普及活動の概要 |
|---|---|
| <p>新規就農者等の育成及び早期自立支援 【農業改良普及所】</p> <p>鳥取県就農条件整備事業 決算(見込)額 9,899千円</p> <p>鳥取県就農応援交付金 決算(見込)額 80千円</p> <p>鳥取県就農・くらしアドバイザー設置事業 決算(見込)額 1,260千円 【農林業振興課】</p> <p>○将来ビジョン 【ひらく】地域で・県外で・国外で新時代に向かって扉をひらく</p> <p>○政策項目 Ⅱ産業未来・雇用創造</p> | <p>ア 目的及び事業の実施状況</p> <p>(ア) 目的 新たに就農を目指す者の計画作成への助言や就農後の機械・施設整備、技術習得・経営管理能力向上等について重点的に支援することにより、新規就農者等の早期経営安定を図る。</p> <p>(イ) 事業の実施状況 近年、鳥取市就農研修施設「とっとりふるさと就農舎」卒業生や鳥取県農業農村担い手育成機構が実施するアグリスタート研修修了生など就農希望者が増加傾向にある中で、就農に当たっての相談・助言、就農(認定就農者)の認定、農業機械・施設整備への補助等就農支援を行うとともに、指導農業士との交流会(7月16日)や簿記研修の開催(8回)、経営・生活面での助言指導や巡回指導の実施等を通じて、就農後の技術・経営能力向上を支援した。</p> <p>イ 平成25年度の事業実施に当たり改善等に取り組んだ点 市町、JAと連携した青年就農給付金(国)受給に関わる就農状況の現地確認等にあわせて、就農定着化に向けた助言指導に努めた。</p> <p>ウ 成果 ・就農希望者の就農計画の作成等を支援し、8名(認定就農者)の計画認定を行うことができた。 ・就農条件整備事業の活用により、認定就農者(15名)の就農初期に必要な機械・施設の整備を支援した。 ・就農応援交付金により、認定就農者(1名)の就農初期の資金面での負担軽減を支援した。 ・就農・くらしアドバイザー(新規2名+昨年度からの継続2名)の設置により、新規就農者の早期定着を支援することができた。 ・各就農者への現地巡回による栽培改善等の助言、簿記記帳研修の実施等により、経営改善に向けた取り組みを支援することができた。 ・農業士との合同研修会での新規就農者栽培圃場の視察等を通じて、新規就農者の交流機会が増加した。</p> <p>エ 課題 新規就農者では、栽培管理が不十分で就農計画と経営実績の隔たりが大きく、地域や農業者間の交流の機会も少ない状況にあることから、それらのフォローアップを強化する必要がある。</p> |

7 収入証紙取扱額調べ 該当なし

8 収入事務処理状況調べ
(1) 分担金及び負担金

(平成26年3月31日現在)
(単位:円)

| 収入科目 | | 件数 | 調定金額 | 収入済額 | 不納欠損額 | 収入未済額 | 根拠法令名等 | 備考 |
|---------------|----------|------------|------------|------------|------------|---------------|---|---------------|
| 目 | 節 | | | | | | | |
| 農林水産業費 分担金 | 農地費分担金 | 3 | 2,332,243 | 2,000 | 0 | 2,330,243 | 鳥取県土地改良事業分担金徴収条例 | 130,743(4/11) |
| | | 2 | 6,048,947 | 1,972,000 | 0 | 4,076,947 | | |
| | 2 | 946,330 | 346,000 | 0 | 600,330 | 600,330(4/10) | | |
| | 2 | 2,032,314 | 1,400,000 | 0 | 632,314 | | | |
| 計(節) | | 9 | 11,359,834 | 3,720,000 | 0 | 7,639,834 | | |
| 目計 | | 9 | 11,359,834 | 3,720,000 | 0 | 7,639,834 | | |
| 農林水産業費 負担金 | 農地改良費負担金 | 2 | 6,996,730 | 8,000 | 0 | 6,988,730 | 鳥取県土地改良事業等の施行に伴う市町村負担金について(平成4年3月19日議決) | |
| | | 2 | 19,628,601 | 7,398,760 | 0 | 12,229,841 | | |
| | 4 | 13,594,808 | 4,307,000 | 0 | 9,287,808 | | | |
| | 5 | 31,061,768 | 14,845,000 | 0 | 16,216,768 | | | |
| 計(節) | | 13 | 71,281,907 | 26,558,760 | 0 | 44,723,147 | | |
| 目計 | | 13 | 71,281,907 | 26,558,760 | 0 | 44,723,147 | | |
| 合計 | | 22 | 82,641,741 | 30,278,760 | 0 | 52,362,981 | | |

(2) 使用料

(平成26年3月31日現在)
(単位:円)

| 目 | 収入科目 | | 件数 | 調定金額 | 収入済額 | 不納欠損額 | 収入未済額 | 根拠法令名等 | 備考 |
|---------|------|------|----|------|------|-------|-------|--------|----|
| | 節 | 細節 | | | | | | | |
| 行政財産使用料 | | | 1 | 210 | 210 | 0 | 0 | | |
| | | 計(節) | 1 | 210 | 210 | 0 | 0 | | |
| 目計 | | | 1 | 210 | 210 | 0 | 0 | | |
| 合計 | | | 1 | 210 | 210 | 0 | 0 | | |

(3) 手数料

(平成26年3月31日現在)
(単位:円)

| 目 | 収入科目 | | 件数 | 調定金額 | 収入済額 | 不納欠損額 | 収入未済額 | 根拠法令名等 | 備考 |
|----------|------|-------------|----|--------|--------|-------|-------|------------|----|
| | 節 | 細節 | | | | | | | |
| 農林水産業手数料 | | みづぼち転飼許可手数料 | 3 | 17,600 | 17,600 | 0 | 0 | 鳥取県手数料徴収条例 | |
| | | 計(節) | 3 | 17,600 | 17,600 | 0 | 0 | | |
| 目計 | | | 3 | 17,600 | 17,600 | 0 | 0 | | |
| 合計 | | | 3 | 17,600 | 17,600 | 0 | 0 | | |

(4) 財産収入

(平成26年3月31日現在)
(単位:円)

| 目 | 収入科目 | | 件数 | 調定金額 | 収入済額 | 不納欠損額 | 収入未済額 | 根拠法令名等 | 備考 |
|--------|------|------|----|---------|---------|-------|-------|---|--------------|
| | 節 | 細節 | | | | | | | |
| 物品売払収入 | | | 2 | 147,847 | 147,847 | 0 | 0 | 鳥取県営林産物処 分要領総合事務所に おける県営林事業の 生産品事務取扱要領 | 県営林事業特別会計 |
| | | | 39 | 60,200 | 60,200 | 0 | 0 | | 特別栽培農産物認証シール |
| | | 計(節) | 41 | 208,047 | 208,047 | 0 | 0 | | |
| 目計 | | | 41 | 208,047 | 208,047 | 0 | 0 | | |
| 合計 | | | 41 | 208,047 | 208,047 | 0 | 0 | | |

(5) 諸収入

(平成26年3月31日現在)
(単位:円)

| 目 | 収入科目 | | 件数 | 調定金額 | 収入済額 | 不納欠損額 | 収入未済額 | 根拠法令等 | 備考 |
|----|------|-------------------------------|----|---------|---------|-------|---------|--------------------|----|
| | 節 | 細節 | | | | | | | |
| 雑入 | 原稿料等 | 平成20年度和牛再生促進支援事業の財産処分に係る補助金返還 | 2 | 9,940 | 9,940 | 0 | 0 | | |
| | | | 1 | 207,729 | 207,729 | 0 | 0 | 鳥取県補助金等交付規則 | |
| | | 行政財産使用許可申請漏れ物件にかかるとる過年度使用料相当額 | 1 | 3,600 | 3,600 | 0 | 0 | 民法第703条(不当利得の返還義務) | |
| | | 県営大谷地区ほ場整備工事に係る余剰前払金 | 1 | 324,267 | 0 | 0 | 324,267 | 建設工事請負契約書 | |
| | 計(節) | | 4 | 545,536 | 221,269 | 0 | 324,267 | | |
| | 目計 | | 4 | 545,536 | 221,269 | 0 | 324,267 | | |
| | 合計 | | 4 | 545,536 | 221,269 | 0 | 324,267 | | |

(6) 現金の取扱い状況
ア 現金取扱状況

| 入科目(節) | 収入済額 | 備考 |
|--------|-------------|--------------|
| 物品売払収入 | 60,200 | 特別栽培農産物認証シール |
| 雑入 | 140 | コピ一代 |
| 手数料 | 17,600 | みつばち転飼許可手数料 |
| 合計 | 77,940(44件) | |

イ つり銭の状況

(平成26年3月31日現在)

| | | | |
|--------|----|----------|---|
| つり銭の有無 | 無し | つり銭の額(円) | — |
|--------|----|----------|---|

9 収入未済額調べ

(平成26年3月31日現在)
(単位:円)

| 収入科目 | 区分 | 前年度から前年の繰り越額 | 過年度のうちの収入額 | 不納欠損額 | 収入未済額A | 年度内収入未済額の調定 | | | 現年度収入済額 | 収入未済額B | 収入未済額計A+B | 未収理由 |
|----------|----------------|----------------------------------|------------|-------|---------|-------------|------------|------------|------------|---------------------|---------------------|------------|
| | | | | | | 22年度以前 | 23年度 | 24年度 | | | | |
| 農林水産費負担金 | 農地改良費負担金 | 土地改良費負担金(現年) | | | | | | 2,332,243 | 2,330,243 | 2,330,243 | 130,743平成26年4月11日納済 | |
| | | 土地改良費負担金(明許) | | | | | | 6,048,947 | 4,076,947 | 4,076,947 | | |
| | 農地防災事業費負担金(現年) | | | | | | 946,330 | 600,300 | 600,300 | 600,330平成26年4月10日納済 | | |
| | 農地防災事業費負担金(明許) | | | | | | 2,032,314 | 1,400,000 | 632,314 | 632,314 | | |
| 農林水産費負担金 | 農地改良費負担金 | 土地改良費負担金(現年) | | | | | | 11,359,834 | 7,639,834 | 7,639,834 | | |
| | | 土地改良費負担金(明許) | | | | | | 6,996,730 | 6,988,730 | 6,988,730 | | |
| | 農地防災事業費負担金(現年) | | | | | | 19,628,601 | 7,398,760 | 12,229,841 | 12,229,841 | | |
| | 農地防災事業費負担金(明許) | | | | | | 13,594,808 | 4,307,000 | 9,287,808 | 9,287,808 | | |
| 雑入 | 目 | 農地防災事業費負担金 | | | | | | 31,061,768 | 14,845,000 | 16,216,768 | 16,216,768 | |
| | | 目 | | | | | | 71,281,907 | 26,558,760 | 44,723,147 | 44,723,147 | 倒産により未回収 |
| | 雑入 | 営管大谷地区ほ場整備事業(排水路4区)工事に係る余剰前払い金利息 | 324,267 | 0 | 0 | 324,267 | 324,267 | | | 324,267 | | |
| | 目 | 目 | 324,267 | 0 | 0 | 324,267 | 324,267 | | | 324,267 | | |
| 合計 | 合計 | 324,267 | 0 | 0 | 324,267 | 324,267 | | | 82,641,741 | 30,278,760 | 52,362,981 | 52,687,248 |

10 未収金回収促進のための取り組み状況調べ

| 収入科目 | | | 債権管理 事務取扱 要領の作 成の有無 | 取 り 組 み 状 況 | 取り組み効果 |
|------|----|--|------------------------------|---|---|
| 目 | 節 | 細節 | | | |
| 雑入 | 雑入 | 県営大谷地区ほ 場整備(排水路 4工区)工事に 係る余剰前払金 利息 | 無 | <p>平成15年1月20日 納入通知書を手交し、納入勧奨</p> <p>平成15年度～平成17年度 (督促状発行、納入督促、 状況聴取、電話催告等を実施)</p> <p>平成18年7月21日 電話催告 ・分割による納入ができないか尋ねたところ、現時点では生活に全く余裕がなく、無理であり、もう少し経ってある程度生活にメドがついてから考えるとの回答</p> <p>平成18年8月11日 ・電話催告(数回)するが、本人不在で、家族が対応。</p> <p>平成18年11月24日 自宅訪問(夜) ・本人不在で家族が対応。生活困窮の旨説明あり。</p> <p>平成19年1月25日、2月7日 自宅訪問(昼・夜) ・本人、家族とも不在、人の気配なし。 ・隣人に尋ねたが分からないとのこと。</p> <p>平成19年3月12日 ・自宅訪問するが、人の気配なし。 ・町内会役員に尋ねたところ、引っ越したことが判明。行き先不明。</p> <p>平成19年12月18日 ・登記簿(会社)を入手</p> <p>平成20年2月15日 ・代表者の住民票を入手</p> <p>平成20年3月12日 ・催告書を送付</p> <p>平成20年5月7日 ・自宅を訪問。代表者は不在のため家族に不在催告書を渡す。</p> <p>平成22年2月16日 ・催告書を送付</p> <p>平成23年2月18日 ・催告書を送付</p> <p>平成24年2月23日 ・催告書を送付</p> <p>平成25年3月13日 ・催告書を送付</p> | <p>平成18年度から税務課と協働して取り組むこととなった。</p> <p>会社の未解散、未清算を確認</p> <p>代表者の住所を確認。</p> <p>平成20年度より、行財政改革局財源確保室が対応。</p> |

11 不納欠損額調べ 該当なし

12 負担金、補助金、交付金及び委託料支出状況調べ

- (1) 負担金 該当なし
- (2) 補助金 22表 事業別予算執行状況調べ (3) 補助金に記載
- (3) 交付金 該当なし
- (4) 委託料 22表 事業別予算執行状況調べ (4) 委託料に記載

13 工事請負費調べ 22表 事務事業別予算執行状況調べ (2) 工事請負費に記載

14 財産に関する調べ

(1)公有財産
ア 土地

(平成26年3月31日現在)

| 行政・普通 財産の区分 | 機関又は施設の名称 | 所在地 | 前年度末 | | 本年度異動状況 | | | | | | | 本年度末 | | 備考 | 事業年度 | |
|----------------|-----------------------|-----|---------------------|------------|---------|-----|---------------------|-------|------|-------|---------------------|------------|------------|----|------|-----------|
| | | | 面積(m ²) | 価額(円) | 増減別 | 異動日 | 面積(m ²) | 価額(円) | 増減理由 | 登記年月日 | 面積(m ²) | 価額(円) | | | | |
| | | | | | | | | | | | | | 増加 | | | 減少 |
| 行政財産 | 本谷地区ため池災害関連 特別対策事業 | 鳥取市 | 3,601.32 | 3,847,140 | 増加 | | | | | | | 3,601.32 | 3,847,140 | | | H5 |
| 行政財産 | 社地区ほ場整備事業 | 鳥取市 | 24.00 | 16,243 | 増加 | | | | | | | 24.00 | 16,243 | | | S.58~H.5 |
| 行政財産 | 宇部野地区開墾建設事業 | 鳥取市 | 15,990.09 | 不明 | 増加 | | | | | | | 15,990.09 | 不明 | | | S.21~S.30 |
| 行政財産 | 菅野地区開拓パイロット事業 | 鳥取市 | 80,404.33 | 不明 | 増加 | | | | | | | 80,404.33 | 不明 | | | S.40~S.43 |
| 行政財産 | 湖山砂丘地区ほ場整備事業 | 鳥取市 | 1,436.85 | 不明 | 増加 | | | | | | | 1,436.85 | 不明 | | | S.42~S.46 |
| 行政財産 | 飯盛山地区農地開発事業 | 鳥取市 | 103,436.65 | 15,686,205 | 増加 | | | | | | | 103,436.65 | 15,686,205 | | | S.47~S.60 |
| 行政財産 | 小倉地区樹園地農道 | 鳥取市 | 118,155.44 | 32,231,023 | 増加 | | | | | | | 118,155.44 | 32,231,023 | | | S.47~S.61 |
| 行政財産 | 五本松地区農地開発 | 鳥取市 | 9,254.26 | 不明 | 増加 | | | | | | | 9,254.26 | 不明 | | | S.48~S.55 |
| 行政財産 | 国府地区ほ場整備事業 | 鳥取市 | 1,348.88 | 20,340,455 | 増加 | | | | | | | 1,348.88 | 20,340,455 | | | S.48~S.59 |
| 行政財産 | 金沢地区排水対策特別事業 | 鳥取市 | 3,911.68 | 4,884,006 | 増加 | | | | | | | 3,911.68 | 4,884,006 | | | S.55~S.60 |
| 行政財産 | 高山地区地すべり対策事業 | 鳥取市 | 155.00 | 80,750 | 増加 | | | | | | | 155.00 | 80,750 | | | H.1~H.15 |
| 行政財産 | 東津無地区地すべり対策事業 | 鳥取市 | 125.00 | 210,760 | 増加 | | | | | | | 125.00 | 210,760 | | | H.7 |

| 行政・普通 財産の区分 | 機関又は施設の名称 | 所在地 | 前年度末 | | 本年度異動状況 | | | | | | 本年度末 | | 備考 | 事業年度 | |
|----------------|--------------------|-----|---------------------|-----------|---------|-----------|---------------------|---------|------|-----------|---------------------|------------|-----------|-----------|-----------|
| | | | 面積(m ²) | 価額(円) | 増減別 | 異動日 | 面積(m ²) | 価額(円) | 増減理由 | 登記年月日 | 面積(m ²) | 価額(円) | | | |
| | | | | | | | | | | | | | | | 増加 |
| 行政財産 | 日光地区海岸保全施設補修事業 | 鳥取市 | 477.64 | 37,528 | 増加 | | | | | | | 477.64 | 37,528 | | H.13~H13 |
| 行政財産 | 湖東大浜地区農地かんがい事業用地 | 鳥取市 | 250.60 | 不明 | 増加 | | | | | | | 250.60 | 不明 | | - |
| 行政財産 | 小田川地区公雪防除対策事業 | 岩美町 | 146.96 | 88,176 | 増加 | | | | | | | 146.96 | 88,176 | | S.61~H.12 |
| 行政財産 | 大谷地区ほ場整備事業 | 岩美町 | 586.00 | 2,724,218 | 増加 | | | | | | | 586.00 | 2,724,218 | | H.12~H18 |
| 行政財産 | 大井手地区農業用水再編対策事業用地 | 鳥取市 | 16,173.00 | 不明 | 増加 | | | | | | | 16,173.00 | 不明 | 畜産課より所管替え | |
| 行政財産 | 県営大井手地区集落基盤整備事業 | 鳥取市 | 138.39 | 1,743,714 | 増加 | | | | | | | 138.39 | 1,743,714 | | H23~26 |
| 行政財産 | 鹿野・今市地区地域ため池総合整備事業 | 鳥取市 | 3.78 | 1,209 | 増加 | H25.11.25 | 1.78 | 22,606 | 買収 | H25.11.25 | | 5.56 | 23,815 | | H24~27 |
| 行政財産 | 私都地区地域ため池総合整備事業 | 八頭町 | 192.81 | 178,268 | 増加 | H25.12.17 | 612.42 | 368,766 | 買収 | H25.12.17 | | 805.23 | 547,034 | | H24~26 |
| 行政財産 | 山上・水根地区地域ため池総合整備事業 | 鳥取市 | 0 | 0 | 増加 | H25.10.1 | 275.51 | 68,877 | 買収 | H25.10.1 | | 275.51 | 68,877 | | H25~26 |
| 計 | | | 355,812.68 | | 増加 | | 889.71 | 460,249 | | | | 356,702.39 | | | |
| | | | | | 増加 | H | | | | H | | 0.00 | | | |
| | | | | | 減少 | H | | | | H | | 0.00 | | | |
| 計 | | | 0.00 | | | | 0.00 | 0 | | | | 0.00 | | | |
| 合計 | | | 355,812.68 | | | | 889.71 | 460,249 | | | | 356,702.39 | | | |

イ 建物

(平成26年3月31日現在)

| 行政・普通 財産の区分 | 機関又は施設の名称 | 所在地 | 前年度末 | | 本年度異動状況 | | | | | 本年度末 | | 備考 | 事業年度 | |
|----------------|------------|-----|---------------------|-------|---------|-----|---------------------|-------|------|-------|---------------------|----|-------|-------|
| | | | 面積(m ²) | 価額(円) | 増減 別 | 異動日 | 面積(m ²) | 価額(円) | 増減理由 | 登記年月日 | 面積(m ²) | | | 価額(円) |
| 行政財産 | 大井手川古海揚水機舎 | 鳥取市 | 77.77 | 不明 | 増加 H | H | | | H | | | | | |
| | | | 77.77 | | 減少 H | H | | | H | | | | 不明 | |
| 計 | | | | | | | | | | | | | | |
| 合計 | | | 77.77 | | | | 0.00 | | | | | | 77.77 | |

- ウ 山林 該当なし
- エ 動産 該当なし
- オ 物権 該当なし
- カ 無体財産権 該当なし
- キ 有価証券 該当なし

(2) 金権類の受入状況
ア 金券の受払状況

(平成26年3月31日現在)
本年度末
備考

| 種別 | 前年度末 | 本年度中 | | 本年度末 | 備考 |
|--------------|--------|---------|--------|---------|----|
| | | 購入額 | 使用額 | | |
| 郵便切手及び郵便はがき | 2,640円 | 18,360円 | 9,800円 | 11,200円 | |
| 収入印紙 | 0 | 7,800 | 6,400 | 1,400 | |
| 収入証紙 | 0 | 4,200 | 4,200 | 0 | |
| タクシークーポン券 | 0 | 0 | 0 | 0 | |
| 鉄道バスプリペイドカード | 0 | 0 | 0 | 0 | |
| 合計 | 2,640 | 30,360 | 20,400 | 12,600 | |

イ タクシーチケットの受払状況 該当無し

15 財産の貸付け及び使用許可調べ

(1) 土地及び建物

ア 土地

(平成26年3月31日現在)

| 行政・普通財産の区分 | 貸付(使用許可)目的 | 所在地 | 数量又は面積 | 貸付(使用許可)年月日 | 当初貸付(使用許可)年月日 | 貸付(使用許可)期間 | 貸付(使用)料(円) | | 貸付(使用許可)先住所氏名 | 備考 |
|------------|------------|-------------------|--------------|-------------|---------------|--------------------------|------------|-------------|--------------------------------------|----|
| | | | | | | | 単価 | 本年度の貸付(使用)料 | | |
| 行政財産 | 電気通信線路設備設置 | 鳥取市金沢字浜田 463-7 | 本柱1本 支柱1本 | H25.9.26 | H25.9.26 | H25.9.1 ~ H30.3.31 | 年額 360 | 210 | 鳥取市湯所町2番地258 西日本電信電話株式会社 鳥取支店長 | |
| 計 | | | | | | | | 210 | | |
| 合計 | | | | | | | | 210 | | |

イ 建物 該当なし

(2) 物品 該当なし

16 借受不動産明細調べ 該当なし

17 職員住宅及び職員駐車場の管理状況調べ 該当なし

18 自動車(二輪を除く)の管理状況調べ 該当なし

19 寄付物件の受納状況調べ 該当なし

20 備品の処分状況調べ

(平成26年 3月31日現在)

| 品名 (規格・銘柄) | 数量 | (保管換年月日) 取得年月日 | 耐用 年数 | 取得価格 円 | 不用決定 年月日 | 不用とする理 由 | 処 分 | | | | 備 考 |
|---------------|----|-------------------|----------|-----------|-------------|---------------|------------|---------------|-----------|-------------------|-----|
| | | | | | | | 売払棄 却の別 | 売払方法・ 棄却理由 | 処分 年月日 | 売払額・ 処分費用 円 | |
| 事務椅子 | 1 | H13.1.13 | 15 | 30,450 | H25.12.26 | 破損により使 用不能 | 棄却 | 使用不能 | H25.12.26 | 0 | |
| 合 計 | 1 | | | 30,450 | | | | | | 0 | |

21 現金、有価証券、物品の亡失、損傷調べ

(平成26年 3月31日現在)

| 現金、有価証券 又は物品名 | 数量 | 金 額 円 | 出納員又は 使用者職氏名 | 亡失、損 傷年月 日、時 | 同左場所 | 同左概要 | 報 告 年月日 | 会計局の 審査結果 |
|----------------------|----|----------------------|-----------------|---------------------|-------------------|--|------------|--------------|
| 軽貨物自動車 鳥取480う6558 | 1 | リース車両 (6,825) | 非常勤職員 門脇 弘 | H25.9.3 14:30頃 | 鳥取市用瀬町 赤波地内 | 林道を走行中にタイ ヤがパンクしたが、悪 路と大雨のため気付く のが遅れ、確認した 時には、タイヤのサイ ドウォールが切れて 損傷した。 | 25.9.4 | 賠償責任 無し |
| 軽貨物自動車 鳥取480く205 | 1 | リース車両 (20,790) | 副主幹 高濱 俊一 | H25.10.9 11:15頃 | 鳥取市青谷町早牛 いかりばら | 未舗装の農道を走 行中、トラックによる わだちができており、 ゆっくり進んでいった が、車両下部が盛り 上がった部分にこす れ損傷した。 | 25.10.9 | — |
| 軽貨物自動車 鳥取480い4666 | 1 | 946,702 (120,588) | 不明 | H25.10.23 発見 | 不明 | リアハッチ扉左下部 にへこみ。 | 25.10.28 | — |
| 軽貨物自動車 鳥取480い4666 | 1 | 946,702 (117,033) | 普及所所長 片山 純一 | H25.12.18 13:40頃 | 東伯郡北栄町 田井地内 | 前方の車が信号待 ちのため減速してい たのに気づくのが遅 れ、急ブレーキを行っ たが間に合わず、相 手方後部右側のパン パー部分と当方前面 の左側ボンネット部が 衝突し、損傷した。 | 25.12.19 | — |
| 合 計 | | 0 (265,236) | | | | | | |

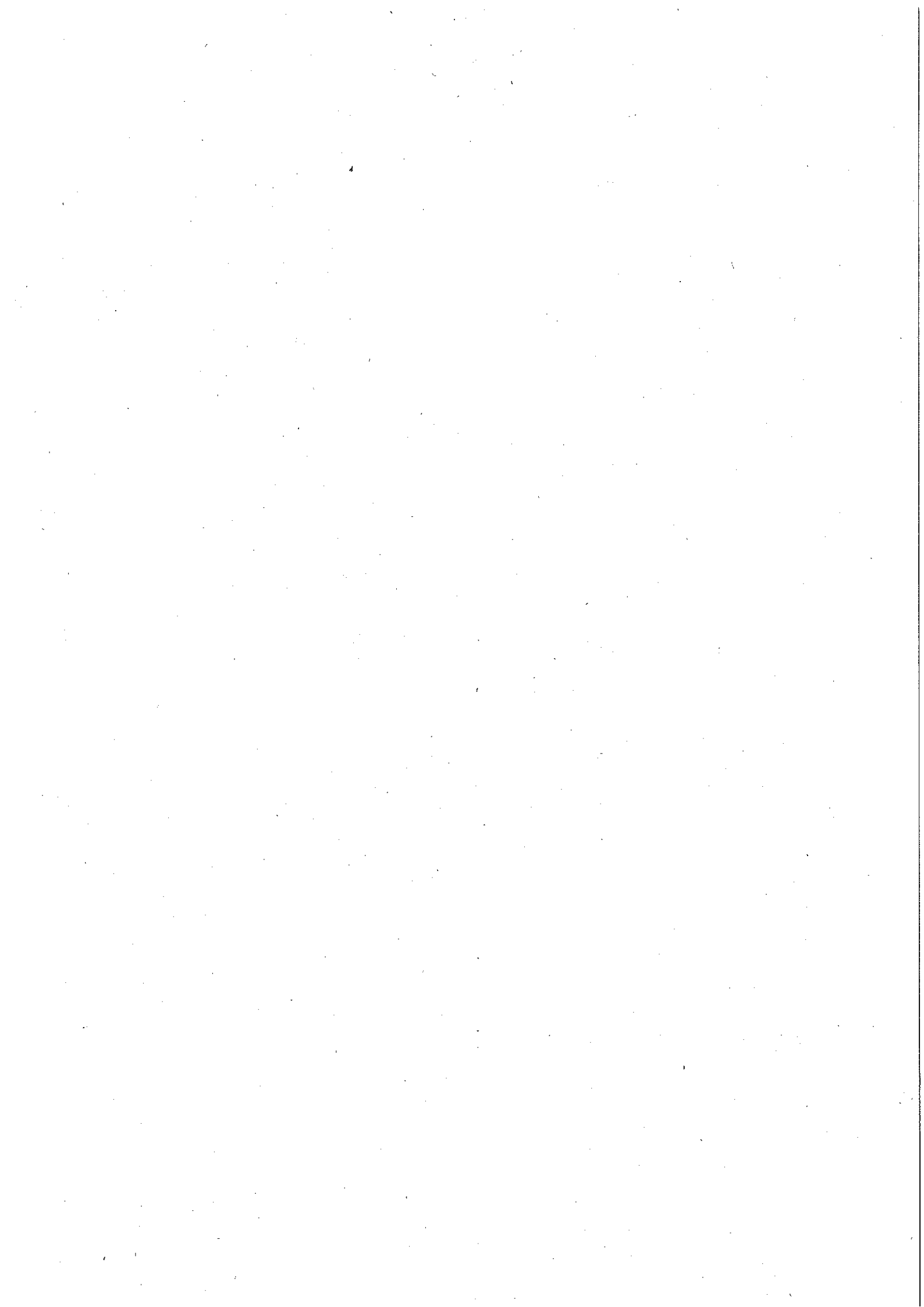

農業振興課

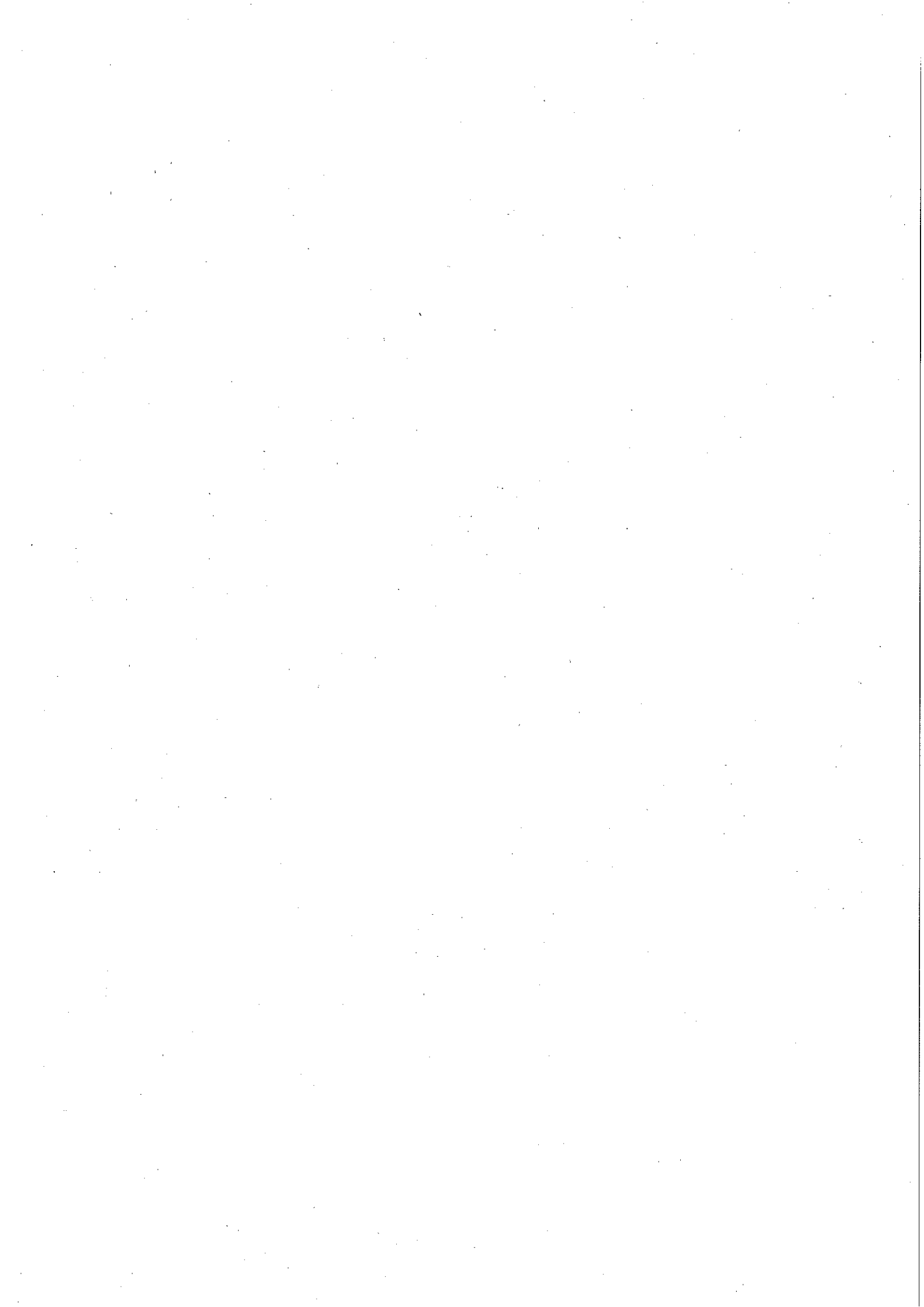

2.2 事業別予算執行状況調べ

(1) 事業の執行状況

| 目 名 | 農業総務費 | (平成26年3月31日現在) |
|---------------------|---|----------------|
| 事業名 | 事業の概要(目的、実績等) | |
| がんばる農家プラン事業 | 6 主な事業に関する調べに記載 | |
| とっとり発! 6次産業化総合支援事業 | 農林漁業者自らが加工・製造、流通・販売までを主体的に取り組む6次産業化を支援するため、プランに沿って行う機械施設整備に要する経費を補助した。 【実績】間接補助事業者：鳥取市 事業実施主体：3法人 | |
| 次世代につなぐ地域農業バックアップ事業 | 集落営農の組織化並びに機械施設の整備を支援するため、集落の合意形成活動に要する経費、集落営農ビジョンに沿って行う機械施設整備に要する経費を補助した。 【実績】機械施設整備支援 補助事業者：鳥取市 岩美町 事業実施主体：2集落 | |
| 鳥取県就農条件整備事業 | 青年等の就農促進のための資金貸付等に関する特別措置法に基づいて就農計画を認定した新規就農者(認定就農者)等を対象として、就農開始時に必要な機械、施設の整備に対して助成した。 【実績】補助事業者：鳥取市、岩美町 事業実施主体：15人(うち鳥取市14人、岩美町1人) | |
| 鳥取県就農応援交付金 | 認定就農者を対象として、就農初期の負担軽減措置を行い就農計画の実現を支援した。 【実績】補助事業者：鳥取市 事業実施主体：1人 | |
| 鳥取県就農・くらしアドバイザー設置事業 | IJUターン就農者に対し、農業経営の安定及び農村者会への適応に向けた指導・助言を行うアドバイザーを設置することにより、新規就農者の早期定着を支援した。 【実績】アドバイザー設置：2人 | |
| 鳥取県企業等農業参入促進支援事業 | 農業経営に意欲的な企業の新規参入を促すため、企業が整備する施設(葉物野菜栽培施設)に要する経費を補助した。 【実績】経営開始・推進型(機械・施設整備) 補助事業者：鳥取市 事業実施主体：1企業 | |
| 経営体育成支援事業 | 農林水産省所管事業の人・農地プランに位置付けられた中心経営体が農業経営発展、改善を目的として、融資機関から行われる融資を活用して、農業用機械等を導入するための経費を助成した。 【実績】補助事業者：鳥取市 事業実施主体：1法人 | |

(2) 工事請負費 該当なし

(3) 補助金

予算科目 (農業総務費)

(平成26年3月31日現在)

① 国 補 分

(単位:円)

| 補助金等の名称 (補助金の創設年度) | 交付先 | 間 接 | 補助対象経費 | 実施計画承認 又は内示年月日 | 着 手 年 月 日 | 額の確定 年月日 | 支出の状況 | | | 備 考 |
|--|-----|--------|------------|-------------------|-----------------------|-------------|---------------|-------------|-----------|--------|
| | | | | | | | 補助率及び 補助金額 | 交付申請 年月日 | 完了 年月日 | |
| 経営体育成支援事業 (平成25年度) 中心経営体等が融資を受け農業用機械を導入するための経費助成 | 鳥取市 | 全部 | 550,000 | 計画承認 H25.10.18 | - | - | 概算 | 26.3.18 | 165,000 | 新規 |
| | | | (補助率:3/10) | H25.10.28 | - | - | | | | |
| | | | 165,000 | H25.12.19 | H26.2.14 | H26.3.5 | | | | |
| 計 | | | | | | | | 165,000 | | |

② 単 県 分

| 補助金等の名称 (補助金の創設年度) | 交付先 | 間 接 | 補助対象経費 | 実施計画承認 又は内示年月日 | 着 手 年 月 日 | 額の確定 年月日 | 支出の状況 | | | 備 考 |
|---|---|--------|-------------------|-------------------|-----------------------|-------------|---------------|--------------|-----------|--------|
| | | | | | | | 補助率及び 補助金額 | 交付申請 年月日 | 完了 年月日 | |
| 次世代につなぐ地域 農業バックアップ事業 費補助金 (平成23年度) | 鳥取市外1 件 | 全部 | 12,203,334 | - | - | - | 精算 | - | - | |
| | | | (補助率:機械 整備1/3) | 26.1.31外 | - | - | | | | |
| | | | 4,066,000 | 26.2.4外 | - | - | | | | |
| 鳥取県就農条件整備 事業費補助金 (平成20年度) | 鳥取市 | 全部 | 29,696,225 | - | - | 25.9.18外 | 精算 | 25.9.27 外 | 4,406,530 | |
| | | | (補助率:1/3) | 25.5.30外 | - | - | | | | |
| | | | 9,898,735 | 25.6.10外 | 25.9.4外 | 25.9.13外 | | | | |
| 鳥取県就農応援交付 金事業 (平成22年度) | 鳥取市 | 全部 | 120,000 | - | - | 25.8.28 | 精算 | 25.9.3 | 80,000 | |
| | | | (補助率:2/3) | 25.4.9 | - | - | | | | |
| 認定就農者の就農初期の負担軽減措置 | | | 80,000 | 25.4.18 | 25.8.8 | 25.8.21 | | | | |
| がんばる農家プラン 事業費補助金 (平成24年度) | 鳥取市外1 件 | 全部 | 33,112,382 | 25.3.25外 | - | 25.8.28外 | 精算 | 25.9.3 外 | 3,784,126 | |
| | | | (補助率:1/3) | 25.5.7外 | - | - | | | | |
| | | | 11,037,457 | 25.5.10外 | 25.8.8外 | 24.8.26外 | | | | |
| とっとり発!6次産業 化総合支援事業費補 助金 (平成23年度) | 鳥取市 | 全部 | 27,723,932 | 25.3.25外 | - | 26.3.24 | 精算 | 26.3.27 | 2,539,348 | |
| | | | (補助率:1/3) | 25.5.14外 | - | - | | | | |
| | | | 9,241,304 | 25.5.22外 | 26.3.6 | 26.3.18 | | | | |
| 鳥取県企業等農業参 入促進支援事業費補 助金 (平成20年度) | 鳥取市 | 全部 | 30,089,090 | - | - | 26.3.25 | 精算 | 26.3.28 | 9,765,206 | |
| | | | (補助率:1/3) | 25.11.11 | - | - | | | | |
| | | | 9,765,206 | 25.11.14 | 26.3.7 | 26.3.20 | | | | |
| 単県分計 | | | | | | | | 20,575,210 | | |
| 表の補足説明 | 1「交付申請年月日」及び「交付決定年月日」欄の()書きは、変更に係るものの当初の年月日である。 2 翌年度繰越分の期間・繰越事業費を「備考」欄に記入する場合の()書きは補助金相当額である。 | | | | | | | | | |

(4) 委託料 該当なし

2.2 事業別予算執行状況調べ

(1) 事業の執行状況

| 目 名 | 農作物対策費 | (平成26年3月31日現在) |
|-------------------------|--|----------------|
| 事業名 | 事業の概要(目的、実績等) | |
| 鳥取県次世代鳥取梨ブランド創出事業 | 鳥取県育成オリジナル新品種の産地育成及びブランド化を早期に進めるため、新品種の導入に係る苗木代や生産基盤の整備並びに農協が広域集荷するための横もち運賃等について助成を行った。 【実績】間接補助事業者：鳥取市、直接補助事業者：いなば農協 【事業実施主体】11戸 | |
| 平成25年度やらいや果樹王国復権事業 | 果樹園を次の生産者へ継承していく「やらいや果樹園」を整備するため、果樹(果樹の産地計画で定められたものに限る。ただし、次世代梨事業で対象とする梨の品種は除く。)の優良品種の導入、生産基盤の整備及び育成経費について支援を行った。 【実績】間接補助事業者：鳥取市 【事業実施主体】2戸 | |
| 平成25年度梨春期低温降雹被害緊急対策事業 | 平成25年の春先の低温被害を受けた梨農家に対し、生育停滞、雹害による作物被害を受けた圃場に緊急防除費用の助成を行った。 【実績】間接補助事業者：鳥取市 【事業実施主体】農業者320戸 | |
| 平成25年度「新甘泉」生産強化モデル支援事業 | 「新甘泉」の生産拡大・高品質化に向けた取り組みを支援するため、「新甘泉」の高接ぎを実施する生産組織に対して奨励金の交付を行った。 また、「新甘泉」のジョイント整枝、低コスト網掛施設等の普及促進を図るため、モデル園の設置経費の助成を行った。 【実績】直接補助事業者：農協生産部4組織 | |
| 平成25年度鳥取県有機・特別栽培農産物支援事業 | 有機農産物及び特別栽培農産物の生産振興を図るため、有機的な管理に必要な資材の購入経費の助成を行った。 【実績】直接補助事業者：農家1戸 | |
| 魅力ある中山間特産物等育成支援事業 | 地域の魅力ある特産物の導入や特産品開発を行い、新たな担い手の育成を図り、中山間の活性化と農地保全を目指すため、生産体制づくり、販売を目的とした農産物及び農産加工品の試作、商品開発、販路開拓、耕作放棄地の再生等に必要経費の助成を行った。 【実績】間接補助事業者：鳥取市 【事業実施主体】農業者5戸 | |
| 鳥取県鳥獣被害総合対策事業 | ①鳥取県鳥獣被害総合対策事業費補助金 イノシシ・カラス等の有害鳥獣から農作物等を守るため、侵入防止柵設置等の事業を行う農業団体等に対して助成すべく、これら団体に間接補助金を交付した鳥取市、岩美町に対して助成した。また、有害鳥獣の駆除、イノシシ等の捕獲奨励金助成を行う鳥取市、岩美町に対して助成した。 ②鳥取県鳥獣被害防止総合対策交付金 イノシシ・カラス等の有害鳥獣から農作物等を守るため、これら有害鳥獣に対する侵入防止柵設置や個体数調整のための捕獲オリ導入を行う鳥取市鳥獣害対策協議会に対して国庫交付金を助成した。 | |

(2) 工事請負費 該当なし

(3) 補助金
 予算科目 (農作物対策費)

(平成26年3月31日現在)
 (単位:円)

① 国 補 分

| 補助金等の名称 (補助金の創設年度) | 交付先 | 補助対象経費 補助率及び補助金額 | 実施計画承認 又は内示年月日 | 着 手 年月日 | 額の確定 年月日 | 支出の状況 | | | 備 考 |
|----------------------------------|---------------------|----------------------------------|-------------------|------------|-------------|-------------------|-----------------------|-----------|-----|
| | | | 交付申請 年月日 | 完 了 年月日 | 検 査 年月日 | 概算払 ・精算 払の別 | 支出年 月日 | 金 額 | |
| 鳥取県鳥獣被害防止 総合対策交付金 (平成22年度) | 鳥取市鳥獣 害対策協議 会 | 11,278,291 | H25.7.22 | - | - | 概算 | H25.11.15 H26.3.18 | 7,323,970 | |
| | | (H25.7.25) | - | - | 33,824 | | | | |
| 農作物の鳥獣被害防 止のための経費に対す る助成 | | (補助率:定額.1/2.55/100) 7,357,794 | H26.1.27 | - | - | | | | |
| 計 | | | H26.1.31 | - | - | | | 7,357,794 | |

② 単 県 分

| 補助金等の名称 (補助金の創設年度) | 交付先 | 補助対象経費 補助率及び補助金額 | 実施計画承認 又は内示年月日 | 着 手 年月日 | 額の確定 年月日 | 支出の状況 | | | 備 考 |
|--|--------------------------------|---------------------|----------------------|------------|-------------|-------------------|--------------|-----------|-----|
| | | | 交付申請 年月日 | 完 了 年月日 | 検 査 年月日 | 概算払 ・精算 払の別 | 支出年 月日 | 金 額 | |
| 鳥取県次世代鳥取梨 ブランド創出事業 (平成23年度) | 鳥取いなば 農業協同組 合外1件 | 26,150,182 | - | - | 25.12.26外 | 精算 | 26.1.10 外 | 4,644,845 | |
| 梨の新品種導入にか かる生産安定等の生 産基盤や育成経費に 助成 | | (補助率:2/3,1/2,1/6) | 25.6.10外 | - | - | | | | |
| やらいや果樹王国復 権事業(平成24年度) | 鳥取市 | 3,107,893 | - | - | - | 精算 | - | 0 | |
| 果樹園を産地で守る ための「やらいや果 樹園」を整備するた めの基盤整備、育成 経費を助成 | | (補助率:1/3,1/6) | 25.12.2外 | - | - | | | | |
| 平成25年度梨春期 低温降雪被害緊急対 策事業(平成25年度) | 鳥取市 | 4,656,444 | - | - | H26.2.3 | 精算 | 26.2.7 | 1,552,148 | 新規 |
| 平成25年の春先の低 温被害を受けた梨農 家に対し、生育停滞 及び霜・霰の被害に 対する作物に対して 緊急防除費の助成 | | (補助率:1/3) | 25.12.5 | - | - | | | | |
| 平成25年度鳥取県 有機・特別栽培農産 物支援事業 (平成21年度) | 有機JAS認 証事業者1 農家 | 75,029 | - | - | 25.9.3 | 精算 | 25.9.9 | 1,866 | |
| 有機JAS認証農家 に対し、有機的な管 理に要する資材に対 する助成 | | (補助率:1/3) | (25.4.19) 25.5.21 | - | - | | | | |
| | | 25,009 | (25.4.23) 25.5.27 | 25.8.29 | 25.8.29 | | | | |
| 「新甘泉」生産強化モ デル支援事業(平成2 5年度) | 鳥取いなば 農業協同組 合佐治果実 部外2 | 11,589,055 | - | - | 26.1.30外 | 精算 | 26.2.7 外 | 474,000 | 新規 |
| 「新甘泉」の生産拡大 のための高接ぎ隊に 対する奨励金や ニューモデル園の設 置費用の助成 | | (補助率:10/10) | 25.10.31外 | - | - | | | | |
| | | 11,589,055 | 25.11.15外 | 26.1.21外 | 26.1.28外 | | | | |

| | | | | | | | | | | |
|---------------------------------|--|----|-------------------------------|------------|---------|---------|----|--------|-----------|----|
| 魅力ある中山間特産物等育成支援事業 (平成25年度) | 鳥取市 | 全部 | 4,078,305 | - | - | 26.1.31 | 精算 | 26.2.7 | 885,580 | 新規 |
| 地域の魅力ある特産物の導入や特産品開発に必要な経費に対する助成 | | | (補助率:1/3,1/2) | 25.11.21外 | - | - | | | | |
| | | | 1,481,750 | 25.12.2外 | 26.1.27 | 26.1.29 | | | | |
| 鳥取県鳥獣被害総合対策事業費補助金 (平成12年度) | 鳥取市外1件 | 部 | (50,738,944) | | - | | 精算 | - | 0 | |
| | | | 46,302,540 | (25.4.11外) | | | | | | |
| 農作物の鳥獣被害防止の為に の経費に対する助成 | | | (補助率:1/2、1/3) (21,172,314) | 26.2.28外 | - | | | | | |
| | | | 19,869,178 | (25.4.18外) | | | | | | |
| | | | | 26.3.11外 | | | | | | |
| | | | | | | | | | | |
| | | | | | | | | | | |
| 単県分計 | | | | | | | | | 7,558,439 | |
| 表の補足説明 | 1「交付申請年月日」及び「交付決定年月日」欄の()書きは、変更に係るものの当初の年月日である。 | | | | | | | | | |

2.2 事業別予算執行状況調べ

(1) 事業の執行状況

| 目 名 農業金融対策費 | | (平成26年3月31日現在) |
|--------------------|---|----------------|
| 事業名 | 事業の概要(目的、実績等) | |
| 農業近代化資金等利 子補給事業 | <p>○鳥取県農業経営基盤強化資金利子補助金：962,793円</p> <p>農業経営基盤強化促進法に基づき農業経営改善計画の認定を受けている者(認定農業者)等が農業経営基盤強化資金を借り受けた場合、当該認定農業者の利子負担を軽減し、農家の経営安定に資する。</p> <p>【実績】鳥取市(41件)、岩美町(4件)</p> | |

(2) 工事請負費 該当なし

(3) 補助金

予算科目 (農業金融対策費)

- ① 国 補 分 該当なし
- ② 単 県 分

(平成26年3月31日現在)
(単位:円)

| 補助金等の名称 (補助金の創設年度) | 交付先 | 間 接 | 補助対象経費 | 実施計画承認 又は内示年月日 | 着 手 年月日 | 額の確定 年月日 | 支出の状況 | | 備 考 | |
|---|-----------|--------|---------------|-------------------|-------------|----------------|------------------|--------------|---------|-----|
| | | | | 交付申請 年月日 | 完 了 年月日 | 検 査 年月日 | 概算払 精算 払の別 | 支出年 月日 | | 金 額 |
| 事業の内容 | | | 補助率及び 補助金額 | 交付決定 年月日 | 実績報告 年月日 | 審査・現地 調査年月日 | | | | |
| 鳥取県農業基盤強化資金利子補助金 (平成17年度) | 鳥取市 外1 | | 1,925,605 | | | H26,3,11 | 精算払 | H26.3. 18 | 962,793 | |
| 農業経営基盤強化資金を借り受けた農業者に利子助成を行う市町村に対して経費を補助 | | | (補助率:1/2) | H26,2,20外 | H26,2,20外 | | | | | |
| 単県分計 | | | 962,793 | | | | | 962,793 | | |

(4) 委託料 該当なし

2.2 事業別予算執行状況調べ

(1) 事業の執行状況

| 目 名 畜産振興費 | | (平成26年3月31日現在) |
|------------------------|--|----------------|
| 事業名 | 事業の概要(目的、実績等) | |
| 「鳥取和牛オレイン55」ブランド向上推進事業 | ○県内和牛繁殖雌牛の能力向上に取り組むため、優良雌牛を導入する農家に対し支援したいなば農協に助成した。(16頭) | |
| 和牛増頭対策推進事業 | ○県内和牛の担い手が増頭のために家畜排せつ物の処理施設整備に要する経費に対して助成した。(1戸) | |

(2) 工事請負費 該当なし

(3) 補助金
 予算科目 (畜産振興費)

(平成26年3月31日現在)
 (単位:円)

② 単 県 分

| 補助金等の名称 (補助金の創設年度) | 交付先 | 補助対象経費 | 実施計画承認 又は内示年月日 | 着 手 年月日 | 額の確定 年月日 | 支出の状況 | | | 備 考 |
|--|---|---------------|-------------------|-------------|----------------|---------------|-----------|-----|-----|
| | | | 交付申請 年月日 | 完 了 年月日 | 検 査 年月日 | 概算払・精算 払の別 | 支出年 月日 | 金 額 | |
| 事業の内容 | | 補助率及び 補助金額 | 交付決定 年月日 | 実績報告 年月日 | 審査・現地 調査年月日 | | | | |
| 「鳥取和牛オレイン55」ブランド向上推進 事業費補助金 (平成24年度) | 鳥取いなば 農業協同組 合 | 1,250,000 | H25.3.28 | — | — | 精算払 | — | 0 | |
| 県内から優良和牛雌 牛を導入する経費に 助成 | | (補助率:定 額) | H25.4.5 | H26.3.6 | H26.3.31 | | | | |
| | | 1,250,000 | H25.4.17 | H26.3.19 | H26.3.31 | | | | |
| 和牛増頭対策推進事 業 (平成24年度) | 鳥取市 | 2,161,121 | H25.10.3 | — | — | 精算払 | — | 0 | |
| 和牛担い手の施設整 備に係る経費に助成 | | (補助率:1/3) | H25.10.25 | — | — | | | | |
| | | 720,373 | H25.11.8 | — | — | | | | |
| 単県分計 | | | | | | | | | |
| 表の補足説明 | 1 「交付申請年月日」及び「交付金決定年月日」欄の()書きは、変更に係るものの当初の年月日である。 2 翌年度繰越分の期間・繰越事業費を「備考」欄に記入する場合の()書きは補助金相当額である。 | | | | | | | | |

(4) 委託料 該当なし

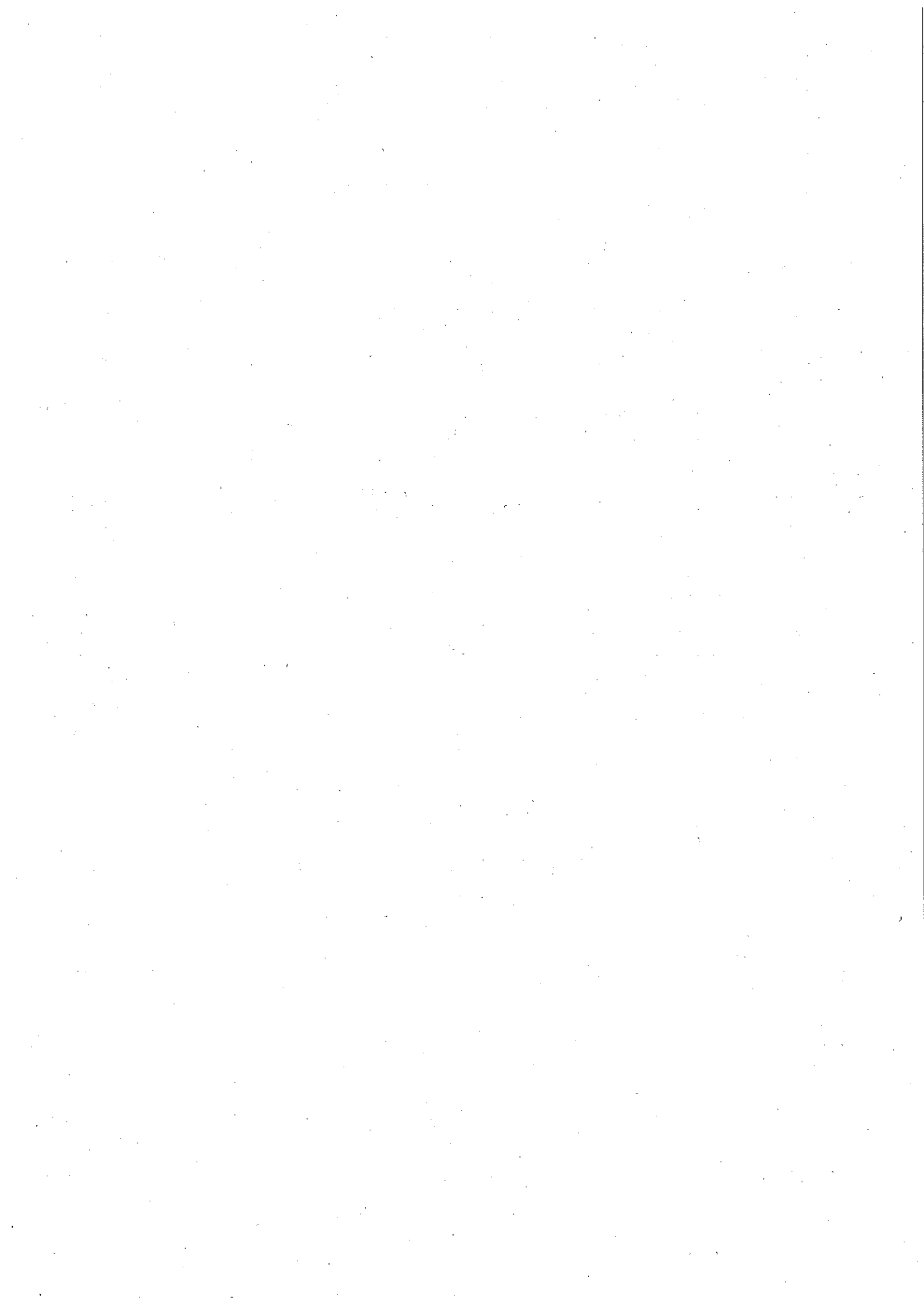

(林業振興室)

22 事業別予算執行状況調べ

(1) 事業の執行状況

| 目名 | 労政総務費 | (平成26年3月31日現在) |
|----------------------|--|----------------|
| 事業名 | 事業の概要(目的、実績等) | |
| 沿道森林環境整備事業(緊急雇用創出事業) | <p>【事業概要】 国道沿い、観光地周辺等における松くい虫被害木等景観の支障となる枯損木等を伐採処理することにより、離職を余儀なくされた非正規労働者、中高年齢者等の失業者に対して、次の雇用までの短期の雇用・就業機会を創出・提供し、これらの者の生活の安定を図った。 ○雇用実績 3名</p> | |

- (2)工事請負費 該当なし
- (3)補助金 該当なし
- (4)委託料

(平成26年3月31日現在)
(単位:円)

| 予算科目 (目) | 国 補 単 県 の 別 | 委託料の名称 | 委託契約の 相手方 | 当初契約 | | | 入札等 年月日 (契約締結金 納付等年月日) | 完了 年月日 履行検査 年月日 | 支出の状況 | | | 備考 |
|--------------------|----------------------------|------------------------------|--------------|------------|--------------|--------------------------|---------------------------------|--------------------------|----------------------|-----------|----|----|
| | | | | 予定価格 | 委託期間 | | | | 前払 概算 精算 の別 | 支出 年月日 | 金額 | |
| | | | | | 契約年月日 契約額 | 変更契約(最終) 契約年月日 契約額 | | | | | | |
| 労政総務費 | 国 補 | 沿道森林環境整備 事業(緊急雇用創 出事業) | 有限会社紀幸 | (H25.7.22) | H25.7.22 | H25.7.17 | | H25.11.8 | 1,515,811 | | | |
| | | | | 7,206,150 | 6,993,000 | H25.7.22 | H25.12.10 | 1,773,458 | | | | |
| 予定価格が20万 円未満のもの | | | | | | 制限付一般 | H26.3.5 | | | | | |
| 目計 | | | | | | | | | 6,630,453 | | | |
| 合計 | | | | | | | | | 6,630,453 | | | |

22 事業別予算執行状況調べ

(1) 事業の執行状況

| 目名 | 農業総務費 | (平成26年3月31日現在) |
|---------------|-------|---|
| 事業名 | | 事業の概要(目的、実績等) |
| 鳥取県木材産業雇用支援事業 | | <p>【事業概要】 県産原木等を取扱う木材産業事業者が行うOJT等の研修経費支援を行った。 2事業者4人(株式会社三和木材市場、株式会社ウッドサイト)</p> |

(2) 工事請負費 該当なし

(3)補助金
 予算科目 (農業総務費)
 ①国補分 該当なし

(平成26年3月31日現在)
 (単位:円)

②単県分

| 補助金等の名称 (補助金等の創設 年度) | 交付先 | 間 接 | 補助対象経 費 | 実施計画承認 又は内示年月 日 | 着 手 年月日 | 額の確定 年月日 | 支 出 の 状 況 | | 備 考 |
|--|--|-----------------|-----------------------------------|-----------------------|----------------|-------------|-------------------------------|-----------|----------------------------|
| | | | | 交付申請 年月日 | 完 了 年月日 | 検査年月日 | 概算 払 ・ 精算 払の 別 | 支出年月日 | |
| 事業の内容 | 株式会社 ウッド サイト | 補助率及び 補助金額 | 交付決定 年月日 | 実績報告 年月日 | 審査・現地 調査年月日 | | | | |
| | | | 木材産業雇用 支援事業費補 助金 (H20年度) | 株式会社 ウッド サイト | 2,076,384 | - | - | - | |
| (H25.3.25) | - | - | | | | H25.7.30 | 516,000 | | |
| 県産原木等を 取扱う木材産 業事業体が行 うOJT等の研 修経費支援 | 株式会社 ウッド サイト | 定額 2,076,384 | H26.1.10 | - | - | H25.10.25 | 516,000 | | |
| | | | (H25.3.27) | - | - | H26.1.28 | 482,285 | | |
| 木材産業雇用 支援事業費補 助金 (H20年度) | 株式会 社三和 木材市 場 | 3,775,342 | - | - | H26.3.27 | 概算 払 | H25.6.25 | 628,377 | 前年度から 債務負担 3,775,342 |
| | | | (H25.3.12) | - | - | | H25.8.6 | 852,807 | |
| 県産原木等を 取扱う木材産 業事業体が行 うOJT等の研 修経費支援 | 株式会 社三和 木材市 場 | 定額 3,775,342 | H25.12.4 | - | - | H25.11.8 | 1,031,077 | | |
| | | | (H25.3.18) | H26.3.13 | H26.3.26 | H26.2.4 | 862,280 | | |
| 木材産業雇用 支援事業費補 助金 (H20年度) | 株式会 社ウッド サイト | 2,088,000 | H25.7.26 | - | - | 概算 払 | H25.10.25 | 516,000 | 翌年度へ債 務負担 1,050,000 |
| | | | (H25.8.5) | - | - | | H26.1.28 | 522,000 | |
| 県産原木等を 取扱う木材産 業事業体が行 うOJT等の研 修経費支援 | 株式会 社ウッド サイト | 定額 2,088,000 | H25.12.14 | - | - | | | | |
| | | | (H25.8.8) | - | - | | | | |
| 単県分計 | | | | | | | | 6,088,926 | |
| 補助金合計 | | | | | | | | 6,088,926 | |
| 表の補足説明 | 1 「交付申請年月日」及び「交付決定年月日」欄の()書きは、変更に係るものの当初の年月日である。 2 翌年度繰越分の期間・繰越事業費を「備考」欄に記入する場合の()書きは補助金相当額である。 | | | | | | | | |

(4)委託料 該当なし

22 事業別予算執行状況調べ

(1) 事業の執行状況

| 目名 | 林業振興費 | (平成26年3月31日現在) |
|----------------------|---|----------------|
| 事業名 | 事業の概要(目的、実績等) | |
| 鳥取県森林整備のための地域活動支援交付金 | <p>【事業概要】</p> <p>森林整備のための地域活動に要した経費に助成した。</p> <p>(見込み)協定数：3、協定面積：240ha</p> | |
| 鳥取県緑の産業再生プロジェクト事業 | <p>【事業概要】</p> <p>地球温暖化防止に向けた森林吸収目標の達成と木材・木質バイオマスを活用した低炭素社会の実現が求められる中、間伐等の森林整備の加速化と間伐材等の森林資源を活用した林業・木材産業等の地域産業の再生を図るため、次の事業について助成した。</p> <p>間伐、林内路網整備、森林境界の明確化、木材加工流通施設整備、公共木造等整備、高性能林業機械の導入</p> | |
| 鳥取県森林整備担い手育成対策事業 | <p>【事業概要】</p> <p>林業労働者を育成・確保するため、林業労働者の技術向上、労働条件の改善を図ることを目的として次の事業を実施した。</p> <p>○技術習得支援事業</p> <p>鳥取県東部森林組合が新規就業者17名に対して、林業労働者として必要な基礎的技能を習得させるために使用する11名の講師に対する経費を助成</p> <p>○雇用条件改善事業</p> <p>就業後5年までの林業労働者（鳥取県東部森林組合21名、八頭中央森林組合4名、西日本産商(株)4名、ウッズマン合同会社4名）に係る社会保険料掛金を助成</p> | |
| 鳥取県林業再生事業 | 6 主な事業に関する調べに記載。 | |
| 鳥取県間伐材搬出等事業 | <p>【事業概要】</p> <p>間伐材の搬出・販売を促進し、もって本県における健全な森林の育成、資源の有効利用を図ることを目的として、間伐材の運搬経費等に助成した。</p> <p>単価：3,500円/m³</p> <p>実績： 5,154m³（明許）</p> <p>19,872m³（現年）</p> | |
| 鳥取県竹林有効活用事業 | <p>【事業概要】</p> <p>竹材活用の取り組みを推進し、生産・加工・販売体制を整備することにより、竹林の有効活用と放置竹林の拡大防止に寄与することを目的とし、竹材の搬出、竹製品の開発・PRに要する経費に助成した。</p> | |

| 目名 | 林業振興費 | (平成26年3月31日現在) |
|----------------------------|--|----------------|
| 鳥取県森林環境保全税関連事業 | <p>【事業概要】 県民が享受している水源かん養、県土の保全等の森林の持つ公益的な機能を持続的に発揮させるため、森林をすべての県民で守り育てる意識の醸成及び竹林の適正管理を図ることを目的として、次の事業に助成した。 (執行見込み) ○とっとり県民参加の森づくり推進事業 ○竹林整備事業 12カ所 4.96ha ○森林景観対策事業 7カ所 90.10ha</p> | |
| 鳥取県森林J-VER取得支援事業 | <p>【事業概要】 森林J-VERの認証取得に要する経費の一部を助成し、森林J-VERの取得、販売についての取組を促進した。 (J-VER取得量：886t-CO₂)</p> | |
| 森林の癒し活用事業 (森のようちえん支援事業) | <p>【事業概要】 森林の癒し機能を活用した野外保育活動の取り組みを支援した。 1団体(スタートアップ型)</p> | |
| 集落型里山林整備モデル事業 | <p>【事業概要】 荒廃した里山の公益的機能や景観を向上させる環境整備のうち、竹林伐採及び広葉樹植栽等について助成した。 ○広葉樹植栽、除伐 1.13ha ○作業道整備 795m ○展望台整備 400m²</p> | |
| 原木しいたけ日本一産地づくり支援事業 | <p>【事業概要】 原木しいたけの原木確保、規模拡大、施設整備を行う生産者等(以下「生産者」という。)の取り組みを支援することにより、県産原木しいたけの品質向上と生産量の増大を図ることを目的として、次の経費に対して助成した。 ○原木林を確保する作業道の開設及び原木に適した樹種、太さ、長さ等を選別し、玉切りにより原木とするまでに要する経費 1事業主体 ○原木林を確保する作業道の開設に要する経費 1事業主体 ○ほだ場の造成及び施設整備に要する経費 5事業主体 ○拡大新植ほだ木の生産に要する経費 2事業主体</p> | |

(2) 工事請負費 該当なし

(3) 補助金
 予算科目(目名) 林業振興費【現年】
 ① 国 補 分

(平成26年3月31日現在)
 (単位:円)

| 補助金等の名称 事業の内容 | 交付先 | 間 接 | 補助対象経 費 補助率及び 補助金額 | 実施計画承認 又は内示年月日 | 着 手 年月日 | 額の確定 年月日 | 支 出 の 状 況 | | 備 考 | |
|-------------------------|--|--------|-----------------------------|-------------------------|-------------|----------------|-----------------------|----------|-----------------------------------|----------------------------------|
| | | | | 交付申請 年月日 | 完 了 年月日 | 検 査 年月日 | 概算 払・精 算払 の別 | 支出年月日 | | 金 額 |
| | | | | 交付決定 年月日 | 実績報告 年月日 | 審査・現地 調査年月日 | | | | |
| 森林整備地域活動支援交付金 | 鳥取市 | 全部 | 6,480,000 | - | - | - | | | | |
| 森林所有者等による計画的な施業推進を図る | | | (補助率:定額) | 25.6.24 | - | - | | | | |
| | | | 4,860,000 | 25.7.8 | - | - | | | | |
| 森林整備地域活動支援交付金 | 岩美町 | 全部 | 27,000 | - | - | - | | | | |
| 森林所有者等による計画的な施業推進を図る | | | (補助率:定額) | 25.6.26 | - | - | | | | |
| | | | 202,500 | 25.7.8 | - | - | | | | |
| 鳥取県緑の産業再生プロジェクト事業補助金 | 鳥取市 | 全部 | 84,258,000 | - | - | - | | | | |
| 林業機械の導入、森林境界の明確化等に対する助成 | | | 定額 | (H25.7.12) H25.12.20 | - | - | | | | |
| | | | 43,758,000 | (H25.7.23) H26.12.26 | - | - | | | | |
| 鳥取県緑の産業再生プロジェクト事業補助金 | 鳥取市 | 全部 | 150,387,000 | - | - | - | | | 繰越 150,387,000 (75,193,599) | |
| 木造公共施設等整備に対する助成 | | | 定額 | (H25.12.2) H26.3.19 | - | - | | | 工期 H26.9.30 | |
| | | | 75,193,500 | (H25.12.3) H26.3.27 | - | - | | | | |
| 鳥取県緑の産業再生プロジェクト事業補助金 | 岩美町 | 全部 | 13,792,414 | - | - | - | | | | |
| 間伐に対する助成 | | | 定額 | (H25.6.25) H26.2.25 | - | - | | | | |
| | | | 11,265,050 | (H26.6.28) H26.3.7 | - | - | | | | |
| 鳥取県緑の産業再生プロジェクト事業補助金 | 久本木材株式会社 | | 34,000,000 | - | - | - | | | | |
| 木材加工流通施設等整備に対する補助金 | | | 定額 | H25.11.26 | H26.3.26 | H26.3.31 | | | | |
| | | | 20,333,333 | H25.12.2 | H26.3.31 | - | | | | |
| 鳥取県緑の産業再生プロジェクト事業補助金 | 八頭中央森林組合 | | 33,500,000 | - | H25.7.8 | - | 概算払 | H26.2.14 | 2,989,000 | 繰越 30,511,000 (30,511,000) |
| 林内路網整備に対する助成 | | | 定額 | (H25.5.27) H25.3.17 | - | - | | | | 工期 H26.9.30 |
| | | | 33,500,000 | (H25.6.11) H26.3.19 | - | - | | | | |
| 鳥取県緑の産業再生プロジェクト事業補助金 | 八頭中央森林組合 | | 1,568,000 | - | H25.7.19 | - | | | | |
| 林内路網整備に対する助成 | | | 定額 | (H25.6.27) H26.2.10 | H26.1.20 | H26.1.30 | | | | |
| | | | 1,568,000 | (H25.7.5) H26.2.24 | - | - | | | | |
| 国補分計 | | | | | | | | | 2,989,000 | |
| 表の補足説明 | 1 「交付申請年月日」及び「交付決定年月日」欄の()書きは、変更に係るものの当初の年月日である。 2 翌年度繰越分の期間・繰越事業費を「備考」欄に記入する場合の()書きは補助金相当額である。 | | | | | | | | | |

(3) 補助金
 予算科目 (林業振興費)
 ② 単 県 分

(平成26年3月31日現在)
 (単位:円)

| 補助金等の名称 (補助金等の創 設年度) | 交付先 | 間 接 | 補助対象経 費 | 実施計画承認 又は内示年月日 | 着 手 年月日 | 額の確定 年月日 | 支出の状況 | | 備考 | |
|--|-------------------------|--------|-------------------------------------|-------------------------------------|-------------|----------------|-------------------|-----------|-----------|---|
| | | | | 交付申請 年月日 | 完 了 年月日 | 検 査 年月日 | 概算払 ・精算 払の別 | 支出年月日 | | 金額 |
| 事業の内容 | | | 補助率及び 補助金額 | 交付決定 年月日 | 実績報告 年月日 | 審査・現地 調査年月日 | | | | |
| 森林整備担い手 育成対策事業 (H14) | 鳥取市 | 全部 | 9,975,064 | — | — | — | — | — | — | |
| | | | (補助率:1/4) | (H25.6.14) | — | — | | | | |
| 雇用条件改善事 業(就業後5年ま での林業労働者 に係る社会保険 料掛金を助成) | | | 2,493,766 | H26.3.5 | — | — | | | | |
| | | | | (H25.6.24) | — | — | | | | |
| | | | | H26.3.7 | — | — | | | | |
| 森林整備担い手 育成対策事業 (H14) | 岩美町 | 全部 | 806,564 | — | — | — | — | — | — | |
| | | | (補助率:1/4) | H25.6.14 | — | — | | | | |
| 雇用条件改善事 業(就業後5年ま での林業労働者 に係る社会保険 料掛金を助成) | | | 201,641 | H25.6.25 | — | — | | | | |
| 森林整備担い手 育成対策事業 (H14) | 鳥取県 東部森 林組合 | | 3,000,000 | H25.6.11 | — | H26.3.27 | — | — | — | |
| | | | (補助率:1/2) | H25.6.14 | — | — | | | | |
| 新規就業者支援 事業(新規就業 者の基礎的技 能の習得のため の講師に係る経 費) | | | 1,500,000 | H25.6.24 | H26.3.14 | H26.3.14 | | | | |
| 林業再生事業費 補助金(低コスト 林業機械支援) | 大下林 業(有) | | 9,430,000 | — | H25.12.4 | H26.3.18 | 精算 | H26.3.25 | 4,715,000 | |
| | | | (補助率:30%) (新規雇用50%) (緑の雇用40%) | H25.11.25 | H26.3.10 | H26.3.10 | | | | |
| 機械整備及び機 械整備に要する 経費補助 | | | 4,715,000 | H25.12.3 | H26.3.13 | H26.3.10 | | | | |
| 林業再生事業費 補助金(低コスト 林業機械支援) (H22) | (有)ウ エスト 工業八 頭 | | 15,540,830 | — | H25.9.27 | H25.12.3 | 精算 | H25.12.10 | 6,102,249 | |
| | | | (補助率:30%) (新規雇用50%) (緑の雇用40%) | (H25.6.21) | H25.11.19 | H25.11.22 | | | | |
| 機械整備及び機 械整備に要する 経費補助 | | | 6,102,249 | (H25.7.8) H25.7.31 | H25.11.26 | H25.11.22 | | | | |
| 林業再生事業費 補助金(低コスト 林業機械支援) (H22) | 個人 | | 8,242,500 | — | — | — | — | — | — | 翌年度繰越 (H26.8.29) 8,242,500 (2,472,750) |
| | | | (補助率:30%) (新規雇用50%) (緑の雇用40%) | (H25.12.19) | — | — | | | | |
| 機械整備及び機 械整備に要する 経費補助 | | | 2,472,750 | H26.3.14 (H25.12.25) H26.3.17 | — | — | | | | |

予算科目 (林業振興費)
② 単県分

(平成26年3月31日現在)
(単位:円)

| 補助金等の名称 (補助金等の創 設年度) | 交付先 | 間 接 | 補助対象経 費 | 実施計画承認 又は内示年月日 | 着 手 年 月 日 | 額の確定 年 月 日 | 支 出 の 状 況 | | | 備 考 |
|---|-------------------------|---------------------|--|--|---|---|---------------------------------|--|--|---------------------------------------|
| | | | | 交付申請 年 月 日 | 完 了 年 月 日 | 検 査 年 月 日 | 概算払 ・精算 払の別 | 支出年月日 | 金額 | |
| 事業の内容 | | | 補助率及び 補助金額 | 交付決定 年 月 日 | 実績報告 年 月 日 | 審査・現地 調査年月日 | | | | |
| 林業再生事業費 補助金(低コスト 林業機械支援) (H22) | 鳥取県 森林組 合連合 会 | | 509,160 | - | - | H26.3.26 | - | - | - | |
| 機械整備及び機 械リース経費に 要する経費補助 | | | (補助率:30%) (新規雇用50%) (緑の雇用40%) 152,748 | (H25.12.9) H26.2.27 (H25.12.17) H26.3.7 | - | H26.3.10 | | | | |
| 林業再生事業費 補助金(低コスト 林業機械支援) (H22) | 鳥取県 東部森 林組合 | | 4,700,000 | - | - | - | - | - | - | |
| 機械整備及び機 械リース経費に 要する経費補助 | | | (補助率:30%) (新規雇用50%) (緑の雇用40%) 1,710,000 | (H25.5.14) H25.12.13 (H25.5.22) H25.12.17 | - | - | | | | |
| 林業再生事業費 補助金(低コスト 林業機械支援) (H22) | (有)ウ エスト 工業八 頭 | | 603,000 | - | - | - | - | - | - | |
| 機械整備及び機 械リース経費に 要する経費補助 | | | (補助率:30%) (新規雇用50%) (緑の雇用40%) 241,200 | H25.9.17 H25.9.24 | - | - | | | | |
| 林業再生事業費 補助金(低コスト 林業機械支援) (H22) | 用瀬運 送(有) | | 10,653,500 | - | - | - | - | - | - | |
| 機械整備及び機 械リース経費に 要する経費補助 | | | (補助率:30%) (新規雇用50%) (緑の雇用40%) 4,134,450 | H25.7.23 H25.7.31 | - | - | | | | |
| 林業再生事業費 補助金(低コスト 林業機械支援) (H22) | 個人 | | 833,098 | - | - | H25.12.5 | 精算 | H25.12.13 | 249,929 | |
| 機械整備及び機 械リース経費に 要する経費補助 | | | (補助率:30%) (新規雇用50%) (緑の雇用40%) 249,929 | (H25.4.30) H25.12.2 (H25.5.1) H25.12.3 | - | H25.12.3 | | | | |
| 鳥取県間伐材搬 出等事業 (平成13年度) | 鳥取県 東部森 林組合 | | 31,500,000 | - | - | - | 概算払 概算払 概算払 | H25.9.6 H26.2.7 H26.3.7 | 4,874,079 15,843,145 9,344,835 | 翌年度繰越 1,437,941 (1,437,941) |
| 間伐材の出荷及 び販売に要する 経費補助 | | | (補助率:3,500 円×材積) | (H25.4.12) H26.1.15 H26.3.17 (H25.4.19) H26.1.24 H26.3.20 | H25.7.17 H25.11.12 H26.2.13 | H25.8.7 H25.11.26 H26.2.19 | | | | |
| 鳥取県間伐材搬 出等事業 (平成13年度) | | | 24,349,933 | (H25.4.22) H25.8.9 H25.10.25 H26.3.26 | H25.10.2 H25.10.25 H25.11.21 H25.12.20 H26.1.22 H26.3.25 | H25.10.15 H25.11.5 H25.11.29 H25.12.27 H26.2.12 H26.3.26 | | | | |
| 間伐材の出荷及 び販売に要する 経費補助 | | (補助率:3,500 円×材積) | (H25.4.26) H25.8.22 H25.11.1 H26.3.27 | - | - | - | 概算払 概算払 概算払 概算払 概算払 | H25.11.1 H25.11.22 H25.12.13 H26.1.31 H26.2.28 H26.3.31 | 3,088,449 6,070,092 3,880,030 3,462,742 4,256,238 3,067,382 | 翌年度繰越 525,000 (525,000) |

予算科目 (林業振興費)
② 単県分

(平成26年3月31日現在)
(単位:円)

| 補助金等の名称 (補助金等の創 設年度) | 交付先 | 補助対象経 費 | 実務計画承認 又は内示年月日 | 着手 年月日 | 額の確定 年月日 | 支出の状況 | | 備考 |
|-----------------------------|------------------|--------------------------------------|---|------------------------|--------------------------|-------------------|---------------------|----------------------|
| | | | 交付申請 年月日 | 完了 年月日 | 検査 年月日 | 概算払 ・精算 払の別 | 支出年月日 | |
| 事業の内容 | | 補助率及び 補助金額 | 交付決定 年月日 | 実績報告 年月日 | 審査・現地 調査年月日 | | | |
| 鳥取県間伐材搬 出等事業 (平成13年度) | 大下林 業(有) | 175,000 | - | - | - | - | - | - |
| 間伐材の出荷及 び販売に要する 経費補助 | | (補助率: 3,500円×材 積) 175,000 | (H25.4.26) H25.10.9 (H25.5.9) H25.10.21 | H26.3.19 H26.3.31 | H26.3.20 - | | | |
| 鳥取県間伐材搬 出等事業 (平成13年度) | (有)長 谷川管 工 | 798,252 | - | - | H25.12.3 | 精算払 | H25.12.10 | 798,252 |
| 間伐材の出荷及 び販売に要する 経費補助 | | (補助率: 3,500円×材 積) 798,252 | (H25.4.26) H25.11.12 (H25.5.9) H25.11.22 | H25.10.30 H25.11.28 | H25.11.11 - | | | |
| 鳥取県間伐材搬 出等事業 (平成13年度) | 用瀬運 送(有) | 8,399,499 | - | - | - | - | - | - |
| 間伐材の出荷及 び販売に要する 経費補助 | | (補助率: 3,500円×材 積) 8,399,499 | (H25.4.26) H25.10.17 H26.3.25 (H25.5.9) H25.10.25 H26.3.27 | H26.3.25 | H26.3.27 - | | | |
| 鳥取県間伐材搬 出等事業 (平成13年度) | 智頭町 木材協 会 | 0 | - | - | H26.3.20 | - | - | - |
| 間伐材の出荷及 び販売に要する 経費補助 | | (補助率: 3,500円×材 積) 0 | (H25.4.18) H26.2.24 (H25.4.18) H26.3.4 | - H26.3.7 | - - | | | |
| 鳥取県間伐材搬 出等事業 (平成13年度) | 大和森 林(株) | 1,750,000 | - | - | - | - | - | - |
| 間伐材の出荷及 び販売に要する 経費補助 | | (補助率: 3,500円×材 積) 1,750,000 | (H25.4.26) H25.10.25 H26.1.16 (H25.5.9) H25.11.1 H26.1.24 | H26.3.7 | H26.3.27 - | | | |
| 鳥取県間伐材搬 出等事業 (平成13年度) | 漆原林 業 | 2,125,941 | - | - | - | 概算払 概算払 | H25.9.6 H26.3.31 | 1,628,329 147,612 |
| 間伐材の出荷及 び販売に要する 経費補助 | | (補助率: 3,500円×材 積) 2,125,941 | (H25.4.11) H25.9.30 H26.3.19 (H25.4.18) H25.10.9 H26.3.26 | H25.8.6 H26.3.19 | H25.8.8 H26.3.24 - | | | |
| 鳥取県間伐材搬 出等事業 (平成13年度) | 個人 | 190,172 | - | - | H26.3.20 | 精算払 | H26.2.19 | 190,172 |
| 間伐材の出荷及 び販売に要する 経費補助 | | (補助率: 3,500円×材 積) 190,172 | (H25.4.25) H25.11.19 (H25.4.26) H25.11.22 | H25.12.10 | H26.1.10 - | | | |
| 鳥取県間伐材搬 出等事業 (平成13年度) | 個人 | 112,315 | - | - | H25.12.3 | 精算払 | H25.12.10 | 112,315 |
| 間伐材の出荷及 び販売に要する 経費補助 | | (補助率: 3,500円×材 積) 112,315 | (H25.4.12) H25.11.5 (H25.4.19) H25.11.14 | H25.11.5 | H25.11.11 - | | | |
| 鳥取県間伐材搬 出等事業 (平成13年度) | 鳥取市 | 2,536,877 | - | - | H26.3.13 | 精算払 | H26.3.18 | 2,536,877 |
| 間伐材の出荷及 び販売に要する 経費補助 | | (補助率: 3,500円×材 積) 2,536,877 | (H25.4.15) H26.1.30 (H25.4.26) H26.2.10 | H26.2.12 | H26.2.24 - | | | |

予算科目 (林業振興費)

② 単県分

(平成26年3月31日現在)

(単位:円)

| 補助金等の名称 (補助金等の創設年度) | 交付先 | 間 接 | 補助対象経費 | 実施計画承認 又は内示年月日 | 着手 年月日 | 額の確定 年月日 | 支出の状況 | | | 備考 |
|--|-----------------|--------|---------------|--|---------------------|----------------|-------------------|----------|---------|----|
| | | | | 交付申請 年月日 | 完了 年月日 | 検査 年月日 | 概算払 ・精算 払の別 | 支出年月日 | 金額 | |
| 事業の内容 | | | 補助率及び 補助金額 | 交付決定 年月日 | 実績報告 年月日 | 審査・現地 調査年月日 | | | | |
| 竹林有効活用推進事業(H21) | 興徳建設(有) | | 3,384,000 | - | H25.10.4 | - | - | - | - | |
| 竹材・竹材製品の生産、加工、販売体制の整備の支援を図る | | | (補助率1/2ほか) | (H25.9.26) H25.10.31 | H25.10.9 H26.3.4 | H25.10.31 | | | | |
| | | | | (H25.10.2) H25.10.31 | H26.3.20 | - | | | | |
| 竹林有効活用推進事業(H21) | 夏ヶ谷生産組合 | | 2,074,000 | - | - | - | - | - | - | |
| 竹材・竹材製品の生産、加工、販売体制の整備の支援を図る | | | (補助率1/2ほか) | H25.10.9 | H26.3.28 | - | | | | |
| | | | 1,365,333 | H25.10.15 | - | - | | | | |
| 森林環境保全税関連事業賞補助金とっとり県民参加の森づくり推進事業(19年度) | 河合谷高原の森林復元を考える会 | | 381,000 | - | - | - | 概算払 | H25.9.30 | 227,200 | |
| | | | (補助率10/10) | H25.8.5 | - | - | | | | |
| | | | | H25.8.22 | - | - | | | | |
| 鳥取県森林環境保全税関連事業(平成20年度)(竹林整備事業) | 鳥取市 | 全部 | 18,890,340 | - | - | - | - | - | - | |
| 竹林の有効活用及び放置竹林の拡大防止を図る。 | | | (補助率:8/10) | (H25.8.20) H25.10.2 H25.10.28 (H25.9.3) H25.10.18 H25.10.31 | H26.3.24 | - | | | | |
| | | | 15,112,272 | | | | | | | |
| 鳥取県森林環境保全税関連事業(平成20年度)(竹林整備事業) | 岩美町 | 全部 | 1,505,860 | - | - | - | - | - | - | |
| 竹林の有効活用及び放置竹林の拡大防止を図る。 | | | (補助率:8/10) | H25.8.20 | - | - | | | | |
| | | | 1,204,688 | H25.9.6 | - | - | | | | |
| 鳥取県森林環境保全税関連事業(平成20年度)(森林景観対策事業) | 鳥取市 | 全部 | 751,905 | - | - | H26.1.29 | 精算払 | 41,677 | 563,928 | |
| | | | | H25.7.31 | - | - | | | | |
| 枯れ松等により景観が著しく低下している森林の整備を図る。 | | | (補助率:3/4) | H25.8.7 | H26.1.10 | - | | | | |
| | | | 563,928 | | | | | | | |
| 鳥取県森林環境保全税関連事業(平成20年度)(森林景観対策事業) | 岩美町 | 全部 | 5,332,060 | - | - | H26.3.27 | - | - | - | |
| | | | | H25.7.25 | - | - | | | | |
| 枯れ松等により景観が著しく低下している森林の整備を図る。 | | | 3,999,044 | (補助率:3/4) | H25.7.31 | H26.2.28 | - | | | |

予算科目 (林業振興費)
② 単県分

(平成26年3月31日現在)
(単位:円)

| 補助金等の名称 (補助金等の創 設年度) | 交付先 | 間 接 | 補助対象経 費 | 実施計画承認 又は内示年月日 | 着 手 年 月 日 | 額の確定 年月日 | 支出の状況 | | 備考 | |
|--|--------------------------------|--------|------------------------------|-------------------|-----------------------|----------------|-------------------|----------|-----------|----|
| | | | | 交付申請 年月日 | 完了 年月日 | 検 査 年月日 | 概算払 ・精算 払の別 | 支出年月日 | | 金額 |
| 事業の内容 | | | 補助率及び 補助金額 | 交付決定 年月日 | 実績報告 年月日 | 審査・現地 調査年月日 | | | | |
| 森林J-VER取得 支援事業費補助金 (平成23年度) | NPO法 人因幡 の山と 里 | | 299,250 | - | - | H26.2.13 | 精算払 | H26.2.25 | 149,625 | |
| | | | (補助率:1/2) | H25.4.24 | - | - | | | | |
| 森林J-VERの認証 取得に要する経費 の一部を助成 | | | 149,625 | H25.5.9 | H26.1.17 | H26.2.7 | | | | |
| 森林の癒し活用事 業(23年度) (スタートアップ型) | 鳥取市 | | 2,000,000 | - | - | | | | | |
| | | | (補助率:2/3) | H25.4.10 | - | - | | | | |
| 森林の癒し機能を 活用した取り組み を支援 | | | 1,333,000 | H25.4.26 | | | | | | |
| 集落型里山林整備 モデル事業 (平成23年度) | 鳥取市 | 全部 | 2,745,862 | - | - | H26.2.13 | 精算払 | H26.2.21 | 1,830,574 | |
| | | | (補助率:市町 村が補助する 経費の2/3) | H25.7.1 | - | - | | | | |
| 荒廃した里山の 公益的機能や景 観を向上させる 環境整備を支援 | | | 1,830,574 | H25.7.12 | H26.1.10 | H26.1.24 | | | | |
| 原木しいたけ日本 一産地づくり支援 事業(平成24年度) | JAいな ば青谷 支店椎 茸生産 部 | | 498,750 | - | 25. 9.10 | 25.11.11 | 概算払 | 25.10.22 | 498,750 | |
| | | | (補助率:作 業道1m当 たり1,000円) | 25. 6.26 | 25. 9.25 | 25.10. 1 | | | | |
| 原木林を確保す る作業道の開設 を行う者を支援 | | | 498,750 | 25. 7.10 | 25.10.15 | 25.11. 5 | | | | |
| 原木しいたけ日本 一産地づくり支援 事業(平成24年度) | 個人 | | 579,699 | - | 25. 7.15 | 26. 2.27 | 精算払 | 26. 3. 7 | 193,233 | |
| | | | (補助率:1/3) | 25. 6.28 | 25. 2.20 | 25.12.10 | | | | |
| 施設整備等により 原木しいたけの品 質向上等を行う者 を支援 | | | 193,233 | 25. 7. 8 | 26. 2.21 | 26. 2.25 | | | | |
| 原木しいたけ日本 一産地づくり支援 事業(平成24年度) | 個人 | | 173,040 | - | 25. 7.31 | 25.10. 3 | 精算払 | 25.10.11 | 57,400 | |
| | | | (補助率:1/3) | 25. 7.24 | 25. 9. 3 | 25. 9.10 | | | | |
| 施設整備等により 原木しいたけの品 質向上等を行う者 を支援 | | | 57,400 | 25. 7.30 | 25. 9.14 | 25. 9.26 | | | | |
| 原木しいたけ日本 一産地づくり支援 事業(平成24年度) | 個人 | | 74,894 | - | 25. 8. 9 | 25.10.25 | 精算払 | 25.10.31 | 24,964 | |
| | | | (補助率:1/3) | 25. 7.30 | 25.10. 2 | 25.10. 8 | | | | |
| 施設整備等により 原木しいたけの品 質向上等を行う者 を支援 | | | 24,964 | 25. 8. 8 | 25.10.21 | 25.10.22 | | | | |
| 原木しいたけ日本 一産地づくり支援 事業(平成24年度) | 個人 | | 325,430 | - | 25. 9. 7 | | | | | |
| | | | (補助率:1/3) | (25. 8.19) | 26. 2.22 | 26. 2.27 | | | | |
| 施設整備等により 原木しいたけの品 質向上等を行う者 を支援 | | | 108,476 | 25.10.15 | 26.3.25 | | | | | |
| 原木しいたけ日本 一産地づくり支援 事業(平成24年度) | 個人 | | 32,768 | - | 25.10.25 | 25.12.11 | 精算払 | 25.12.18 | 10,922 | |
| | | | (補助率:1/3) | 25.10.21 | 25.11.18 | 25.11.20 | | | | |
| 施設整備等により 原木しいたけの品 質向上等を行う者 を支援 | | | 10,922 | 25.10.24 | 25.12. 5 | 25.12. 5 | | | | |

予算科目（林業振興費）

② 単県分

（平成26年3月31日現在）

（単位：円）

| 補助金等の名称 （補助金等の創 設年度） | 交付先 | 間 接 | 補助対象経 費 | 実施計画承認 又は内示年月日 | 着 手 年月日 | 額の確定 年月日 | 支出の状況 | | 備考 | |
|--|--|--------|-------------------------------|-------------------|-------------|----------------|-------------------|-------|----|----------------------------------|
| | | | | 交付申請 年月日 | 完了 年月日 | 検 査 年月日 | 概算払 ・精算 払の別 | 支出年月日 | | 金額 |
| 事業の内容 | | | 補助率及び 補助金額 | 交付決定 年月日 | 実績報告 年月日 | 審査・現地 調査年月日 | | | | |
| 原木しいたけ日 本一産地づくり 支援事業(平成 24年度) | 八頭地 区椎茸 生産振 興会 | | 300,000 | - | - | | | | | 26. 4.30 300,000 (300,000) |
| | | | (補助率:ほ だ木100本当 たり5,000円 | 25.10.30 | | | | | | |
| 原木しいたけの 生産拡大を行う 者を支援 | | | 300,000 | | | | | | | |
| 原木しいたけ日 本一産地づくり 支援事業(平成 24年度) | 鳥取地 区椎茸 組合連 合会 | | 445,000 | - | - | | | | | 26. 4.30 445,000 (445,000) |
| | | | (補助率:ほ だ木100本当 たり5,000円 | 25.10.30 | | - | | | | |
| 原木しいたけの 生産拡大を行う 者を支援 | | | 445,000 | | | | | | | |
| 単県分計 | | | | | | | | | | 74,055,473 |
| 補助金合計 | | | | | | | | | | 77,044,473 |
| 表の補足説明 | 1 「交付申請年月日」及び「交付決定年月日」欄の()書きは、変更に係るものの当初の年月日である。 2 翌年度繰越分の期間・繰越事業費を「備考」欄に記入する場合の()書きは補助金相当額である。 | | | | | | | | | |

(3) 補助金
 予算科目 (目名 林業振興費【明許】)
 ① 国補分

(平成26年3月31日現在)
 (単位:円)

| 補助金等の名称 事業の内容 | 交付先 | 間接 | 補助対象経費 補助率及び補助金額 | 実施計画承認 又は内示年月日 | 着手 年月日 | 額の確定 年月日 | 支出の状況 | | 備考 | |
|------------------------------------|--|----|---|------------------------|----------------|-------------|-----------------------|------------------------|----------------------------------|----|
| | | | | 交付申請 年月日 | 完了 年月日 | 検査 年月日 | 概算 払・精 算払 の別 | 支出年月日 | | 金額 |
| | | | 交付決定 年月日 | 実績報告 年月日 | 審査・現地 調査年月日 | | | | | |
| 鳥取県緑の産業 再生プロジェクト 事業補助金 | 鳥取市 | 全部 | 114,989,000 | — | — | — | | | 繰越 95,099,000 (74,330,000) | |
| 間伐、森林境界 の明確化に対す る助成 | | | (H24.7.11) H25.3.11 | — | — | | | | | |
| | | | 84,275,000 | (H24.7.27) H25.3.14 | — | — | | | | |
| 鳥取県緑の産業 再生プロジェクト 事業補助金 | 鳥取県 東部森 林組合 | | 75,370,000 | — | H24.6.22 | — | | | 繰越 53,579,790 (53,579,790) | |
| 林内路網整備に 対する助成 | | | (H24.6.13) H26.2.24 | H26.3.5 | H26.3.6 | | | | | |
| | | | 75,370,000 | (H24.6.21) H25.3.7 | H26.3.25 | — | | | | |
| 鳥取県緑の産業 再生プロジェクト 事業補助金 | 八頭中 央森林 組合 | | 15,000,000 | — | H24.7.13 | — | | | 繰越 13,392,600 (13,392,600) | |
| 林内路網整備に 対する助成 | | | (H25.7.2) H25.3.14 | H25.8.20 | H25.9.9 | 概算払 概算払 | H25.6.28 H25.10.4 | 4,647,000 3,714,000 | | |
| | | | 15,000,000 | (H24.7.11) H25.3.27 | H26.3.20 | — | | | | |
| 鳥取県緑の産業 再生プロジェクト 事業補助金 | 八頭中 央森林 組合 | | 3,040,000 | — | H24.8.10 | — | | | 繰越 159,000 (159,000) | |
| 林内路網整備に 対する助成 | | | (H24.7.31) H25.10.4 | H24.12.28 | H24.12.28 | | | | | |
| | | | 3,040,000 | (H24.8.9) H25.10.18 | H26.3.25 | — | | | | |
| 鳥取県緑の産業 再生プロジェクト 事業補助金 | 公益財 団法人 鳥取県 造林公 社 | | 695,100 | — | H24.12.11 | H25.11.5 | | | 繰越 695,100 (579,643) | |
| 間伐に対する助 成 | | | (H24.7.10) H25.3.8 | H25.7.3 | H25.8.21 | 精算 | H25.11.5 | 579,643 | | |
| | | | 579,643 | (H24.7.27) H25.3.19 | H25.10.18 | H25.10.24 | | | | |
| 原木しいたけ日本 一産地づくり支援 事業(平成24年度) | 用瀬運 送有限 会社 | | 2,927,759 | — | 25. 8.20 | | | | | |
| 原木林を確保す る作業道の開設 等を行う者に支 援 | | | (補助率:作業 道1m当たり 2,000円、造材 1m3当たり 2,000円) | 25. 7.31 | 25.12.14 | 25.12.18 | 概算払 | 26. 3.28 | 2,500,000 | |
| | | | | 25. 8. 8 | 26. 2.14 | 26. 2.18 | | | | |
| | | | 2,500,000 | | 26. 2.28 | 26. 3.13 | | | | |
| 国補分計 | | | | | | | | 11,440,643 | | |
| 表の補足説明 | 1 「交付申請年月日」及び「交付決定年月日」欄の()書きは、変更に係るものの当初の年月日である。 2 翌年度繰越分の期間・繰越事業費を「備考」欄に記入する場合の()書きは補助金相当額である。 | | | | | | | | | |

(3) 補助金
 予算科目(目名) 林業振興費【明許】
 ② 単県分

(平成26年3月31日現在)
 (単位:円)

| 補助金等の名称 (補助金等の創 設年度) | 交付先 | 補助対象経 費 | 実施計画承認 又は内示年月日 | 着 手 年月日 | 額の確定 年月日 | 支出の状況 | | 備考 | |
|--|--------------------|---------------------|-------------------------------------|--|---|-------------------|----------------------------------|-------------------------------------|---------------------------------|
| | | | 交付申請 年月日 | 完了 年月日 | 検 査 年月日 | 概算払 ・精算 払の別 | 支出年月日 | | 金額 |
| 事業の内容 | | 補助率及び 補助金額 | 交付決定 年月日 | 実績報告 年月日 | 審査・現地 調査年月日 | | | | |
| 林業再生事業費 補助金(低コスト 林業機械支援) 機械整備及び機 械整備に要する 経費補助 | (株)樺 栄 | 13,177,500 | - | H25.7.1 | H25.11.21 | 精算 | 2013/11/29 | 6,000,000 | 繰越 13,177,500 (6,000,000) |
| | | (補助率:1/2、1/3) | (H25.3.26) H25.8.7 | H25.10.30 | H25.11.1 | | | | |
| | | 6,000,000 | (H25.3.27) H25.8.13 | H25.11.8 | H25.11.15 | | | | |
| 鳥取県間伐材搬 出等事業 (平成13年度) 間伐材の出荷及 び販売に要する 経費補助 | (財)鳥 取県造 林公社 | 2,397,515 | - | - | - | 精算払 | H25.11.26 | 2,397,515 | |
| | | (補助率:3.800 円×材積) | (H24.5.10) H24.10.18 H25.3.8 | H25.9.24 | h2510.15 | | | | |
| | | 2,397,515 | (H24.5.16) H24.11.2 H25.3.18 | - | - | | | | |
| 鳥取県間伐材搬 出等事業 (平成13年度) 間伐材の出荷及 び販売に要する 経費補助 | 用瀬運 送(有) | 20,900,000 | - | - | H25.9.26 | 概算払 | H25.10.4 | 3,041,007 | |
| | | (補助率:3.800 円×材積) | (H24.4.4) H25.1.18 H25.3.22 | H25.3.12 H25.8.1 | H25.3.19 H25.8.5 | | | | |
| | | 20,900,000 | (H24.4.5) H25.2.8 H25.3.26 | H25.9.10 | - | | | | |
| 鳥取県間伐材搬 出等事業 (平成13年度) 間伐材の出荷及 び販売に要する 経費補助 | 鳥取県 東部森 林組合 | 18,377,141 | - | - | H25.9.11 | 概算払 | H25.9.20 | 3,315,405 | |
| | | (補助率:3.800 円×材積) | (H24.4.11) H25.3.22 | H24.7.13 H24.8.9 H25.2.6 H25.7.17 | H24.8.14 H24.10.23 H25.2.26 H25.8.19 | | | | |
| | | 18,377,141 | (H24.4.13) H25.3.25 | H25.9.3 | - | | | | |
| 鳥取県間伐材搬 出等事業 (平成13年度) 間伐材の出荷及 び販売に要する 経費補助 | 八頭中 央森林 組合 | 9,974,995 | - | - | H25.10.21 | 概算払 概算払 概算払 | H25.8.6 H25.9.24 H25.10.25 | 4,118,439 2,956,124 2,900,432 | |
| | | (補助率:3.500 円×材積) | (H25.4.2) H25.4.22 | H25.7.11 H25.8.21 H25.9.19 | H25.7.22 H25.9.3 H25.9.26 | | | | |
| | | 9,974,995 | (H25.4.5) H25.4.26 | H25.10.7 | - | | | | |
| 竹林有効活用推 進事業(H21) 竹林整備に係る 機械整備及び搬 出支援等を図る | 興徳建 設(有) | 1,357,250 | - | - | H25.6.18 | 精算 | H25.6.25 | 500,000 | |
| | | (補助率:1/2 ほか) | (H24.7.30) H25.3.18 | H25.6.2 | - | | | | |
| | | 800,000 | (H24.8.7) H25.3.21 | H25.6.10 | H25.6.12 | | | | |
| 鳥取県森林環境 保全税関連事業 (平成20年度) (竹林整備事業) 竹林の有効活用 及び放置竹林の 拡大防止を図 る。 | 鳥取市 全部 | 20,243,610 | - | - | H25.7.5 | 精算払 | H25.7.16 | 6,227,830 | |
| | | (補助率:8.5/10) | (H24.7.31) H24.11.26 H25.3.13 | - | - | | | | |
| | | 17,173,975 | (H24.8.21) H24.12.4 H25.3.22 | H25.6.21 | - | | | | |

予算科目 (目名 林業振興費【明許】)

② 単県分

(平成26年3月31日現在)

(単位:円)

| 補助金等の名称 (補助金等の創 設年度) | 交付先 | 間 接 | 補助対象経 費 | 実施計画承認 又は内示年月日 | 着 手 年月日 | 額の確定 年月日 | 支 出 の 状 況 | | 備 考 | |
|--|--|--------|-------------------------------|------------------------|-------------|----------------|-------------------|----------|------------|----|
| | | | | 交付申請 年月日 | 完 了 年月日 | 検 査 年月日 | 概算払 ・精算 払の別 | 支出年月日 | | 金額 |
| 事業の内容 | | | 補助率及び 補助金額 | 交付決定 年月日 | 実績報告 年月日 | 審査・現地 調査年月日 | | | | |
| 原木しいたけ日 本一産地づくり 支援事業(平成 24年度) | 八頭地 区椎茸 生産振 興会 | | 160,000 | - | - | 25. 6.18 | 精算払 | 25. 6.25 | 160,000 | |
| | | | (補助率:ほ だ木100本当 たり5,000円 | (24.11. 1) 25. 3.22 | 25. 4.30 | - | | | | |
| 原木しいたけの 生産拡大を行う 者を支援 | | | 160,000 | (24.11. 9) 25. 3.27 | 25. 5. 7 | 25. 5.22 | | | | |
| 原木しいたけ日 本一産地づくり 支援事業(平成 24年度) | 鳥取地 区椎茸 組合連 合会 | | 330,000 | - | - | 25. 6.18 | 精算払 | 25. 6.25 | 330,000 | |
| | | | (補助率:ほ だ木100本当 たり5,000円 | (24.11. 1) 25. 3.22 | 25. 4.30 | - | | | | |
| 原木しいたけの 生産拡大を行う 者を支援 | | | 330,000 | (24.11. 9) 25. 3.27 | 25. 5. 7 | 25. 5.22 | | | | |
| 単県分計 | | | | | | | | | 31,946,752 | |
| 補助金合計 | | | | | | | | | 43,387,395 | |
| 表の補足説明 | 1 「交付申請年月日」及び「交付決定年月日」欄の()書きは、変更に係るものの当初の年月日である。 2 翌年度繰越分の期間・繰越事業費を「備考」欄に記入する場合の()書きは補助金相当額である。 | | | | | | | | | |

(4)委託料 該当なし

22 事業別予算執行状況調べ

(1) 事業の執行状況

| 目名 森林病虫害防除費 | | (平成26年3月31日現在) |
|-------------|--|----------------|
| 事業名 | 事業の概要(目的、実績等) | |
| 松くい虫等防除事業 | 【事業概要】 防除事業の高い空中散布を中心に総合的に被害対策を推進するとともに、当年度被害の松くい虫被害木及びナラ枯れ被害木の駆除を実施し、被害の終息を図った。 | |
| ナラ枯れ被害木駆除事業 | 【事業概要】 ナラ枯れ被害の拡大防止に資するため、被害木の駆除等を実施した。 | |

(2) 工事請負費 該当なし

(3) 補助金

予算科目 (目名 森林病害虫防除費)

(平成26年3月31日現在)

① 国 補 分

(単位:円)

| 補助金の名称 事業の内容 | 交付先 | 間接 | 補助対象事業費 補助率及び補助金額 | 実施計画承認又は内示年月日 | 着工(着手)年月日 | 額の確定年月日 | 支出の状況 | | 備考 | |
|-----------------|--|----|----------------------|--|-----------|------------|----------------|----------|-----------|----|
| | | | | 交付申請年月日 | 完成(完了)年月日 | 検査年月日 | 概算 精算 の別 | 支出年月日 | | 金額 |
| 松くい虫等防除事業費補助 | 鳥取市 | | 7,211,400 | — | — | — | 概算 | H26.3.14 | 5,414,324 | |
| ナメクジ等穿孔性害虫、樹幹注入 | | | (補助率: 10/10, 3/4) | H25. 8. 6 H25. 10. 28 H26. 2. 27 | — | — | | | | |
| " | 岩美町 | | 233,100 | — | — | — | 概算 | H26.3.26 | 174,825 | |
| 樹幹注入 | | | (補助率: 3/4) | H25. 10. 31 H25. 11. 8 | — | H26. 3. 11 | | | | |
| 国・補分計 | | | 5,589,149 | | | | | | 5,589,149 | |
| 表の補足説明 | 1 「交付申請年月日」及び「交付決定年月日」欄の()書きは、変更に係るものの当初の年月日である。 2 翌年度繰越分の期間・繰越事業費を「備考」欄に記入する場合の()書きは補助金相当額である。 | | | | | | | | | |

② 単 県 分

(単位:円)

| 補助金の名称 (補助金の創設年度) 事業の内容 | 交付先 | 間接 | 補助対象事業費 補助率及び補助金額 | 実施計画承認又は内示年月日 | 着手年月日 | 額の確定年月日 | 支出の状況 | | 備考 | |
|-------------------------------|--|----|----------------------|--|-------------|-------------|----------------|----------|-----------|---------------|
| | | | | 交付申請年月日 | 完了年月日 | 検査年月日 | 概算 精算 の別 | 支出年月日 | | (支出年月日) 金額 |
| 松くい虫等防除事業費補助 (H18年度) | 鳥取市 | | 2,874,906 | — | — | H26. 1. 7 | 精算 | H26.1.14 | 1,885,162 | |
| 特別防除、被害防止対策、特別伐倒駆除 | | | (補助率: 6.5/10, 5/10) | H25. 4. 18 H25. 8. 2 H25. 12. 13 | — | — | | | | |
| 松くい虫等防除事業費補助 (H18年度) | 岩美町 | | 3,733,764 | — | — | H26. 3. 19 | 精算 | H26.3.26 | 2,383,746 | |
| 特別防除、被害防止対策、伐倒駆除 | | | (補助率: 6.5/10, 5/10) | H25. 4. 26 H25. 8. 7 H25. 12. 25 | H25. 12. 25 | H25. 12. 25 | | | | |
| 単県分計 | | | | | | | | | 4,268,908 | |
| 補助金合計 | | | | | | | | | 9,858,057 | |
| 表の補足説明 | 1 「交付申請年月日」及び「交付決定年月日」欄の()書きは、変更に係るものの当初の年月日である。 2 翌年度繰越分の期間・繰越事業費を「備考」欄に記入する場合の()書きは補助金相当額である。 | | | | | | | | | |

(4)委託料 現年

(平成26年3月31日現在)(単位:円)

| 予算科目 (目) | 国補 単 の別 | 委託料の名称 | 委託契約の 相手方 | 当初契約 | | | 入札等 年月日 (契約保証金 納付年月 日) | 完了 年月日 | 支出の状況 | | | 備考 | |
|--------------------|---------------|------------------|--------------|------------|--|--------------------------|------------------------------------|----------------------|-------|----------|-----------------------|--------------|--------|
| | | | | 予定価格 | 契約年月日) | | | | 契約形態 | 支出 区分 | 支 出 年 月 日 | | 金 額 |
| | | | | | 契約 額 | 契約期間 | | | | | | | |
| 森林病害虫防除費 | 単 単 | 松くい虫特別伐倒駆 除業務 | 西日本産株式会社 | 14,194,950 | (H25.9.6) 11,356,485 (H26.3.5) 12,510,351 | H25.9.6 ~ H26.3.14 | H25.8.28 (免除) 制限付 | H26.3.10 H26.3.18 | 精算 | - | - | 造林費と合体 契約 | |
| 予定価格が20万円 未満のもの | | | | | | | | | | | 0 | | |
| 目 計 | | | | | | | | | | | | | |
| 合 計 | | | | | | | | | | | 0 | | |

(4)委託料 明許

(平成26年3月31日現在)(単位:円)

| 予算科目 (目) | 国 単 の 別 | 委託料の名称 | 委託契約の 相手方 | 当初契約 | | | 入札等 年月日 (契約保証金 納付年月 日) | 完了 年月日 | 支出の状況 | | | 備 考 | |
|--------------------|------------------|-----------------------|---------------|------------|--|--|------------------------------------|----------------------|-------|----------|------------|--------|----|
| | | | | 予定価格 | 変更契約(最終) (契約年月日) 契約 額 | 契約期間 | | | 契約形態 | 支出 区分 | 支出 年月日 | | 金額 |
| | | | | | | | | | | | | | |
| 森林病害虫防除費 | 単 県 | 松くい虫特別伐倒 駆除業務(2工区) | 鳥取県東部 森林組合 | 10,282,650 | (H24.11.27) 8,226,141 | H24.11.28 ~ H25.3.15 | H24.11.21 (免除) | H25.5.31 | 精算 | H25.7.5 | 7,804,576 | | |
| 森林病害虫防除費 | 単 県 | 松くい虫特別伐倒 駆除業務(3工区) | 有限会社紀幸 | 3,675,000 | (H25.1.21) 2,940,000 (H25.3.25) 3,826,620 () () | H25.1.22 ~ H25.3.15 ~ H25.4.30 | H25.1.16 (H25.1.21) 制限付 | H25.4.17 H25.4.26 | 精算 | H25.5.21 | 3,745,605 | | |
| 予定価格が20万円 未満のもの | | | | | | | | | | | | | |
| 目 計 | | | | | | | | | | | 11,550,181 | | |
| 合 計 | | | | | | | | | | | 11,550,181 | | |

22 事業別予算執行状況調べ

(1) 事業の執行状況

| 目名 | 造林費 | (平成26年3月31日現在) |
|------|---|----------------|
| 事業名 | 事業の概要(目的、実績等) | |
| 造林事業 | <p>【事業概要】</p> <p>(1) 森林環境保全直接支援事業 森林経営計画作成者等が行う森林整備に要する経費に対して助成した。</p> <p>現年 : 下刈り253.72ha、雪起こし13.42ha、枝打ち6.69ha、 除伐9.90ha、間伐62.17ha、拡大造林19.47ha、 地拵え5.60ha、作業道10,169m</p> <p>明許 : 枝打ち4.60ha、除伐1.18ha、間伐135.23ha、 拡大造林59.25ha、地拵え4.17ha、作業道26,889m 荒廃竹林0.15ha</p> <p>(2) 環境林整備事業 松くい虫被害対策として、公益的機能の高い松林を保護するために 行われた施行に要する経費等に対して助成した。</p> <p>現年 : 衛生伐136.9ha</p> | |

(2) 工事請負費 該当なし

(3) 補助金

予算科目 (造林費)

【H25現年】

(平成26年3月31日現在)

① 国 補 分

(単位:円)

| 補助金の名称 | 交付先 | 補助対象事業費 補助率及び補助金額 | 実施計画承認 又は内示年月日 | 着工(着手) 年月日 | 額の確定 年月日 | 支出の状況 | | 備考 | |
|-------------------|-------------------|---------------------------|--|--|---|-------------------|---|---|---|
| | | | 交付申請 年月日 | 完成(完了) 年月日 | 検 査 年月日 | 概算 払・精算 払の別 | 支出年月日 | | 金 額 |
| 事業の内容 | | | 交付決定 年月日 | 実績報告 年月日 | 審査・実地調査 年月日 | | | | |
| 造林事業費補助金 | 鳥取市 | 13,046,201 (補助率:50%)外 | — | H25.6.24 | | 概算 | H25.11.15 | 194,628 | |
| 下刈、間伐、作業道、衛生伐 | | 7,020,799 | (H25.6.19) H26.2.3 (H25.6.24) H26.2.6 | H25.10.3 H25.12.16 H26.2.10 H26.3.18 | H25.10.30 H26.2.28 H26.2.28 H26.3.24 | | H26.3.25 | 1,327,200 5,498,971 | |
| 造林事業費補助金 | 岩美町 | 2,124,147 (補助率:50%) | — | H25.11.11 | | 概算 | H26.2.28 | 1,062,073 | |
| 枝打、除伐 | | 1,062,073 | (H25.10.11) (H25.10.18) | H25.12.24 H26.3.14 | H26.2.10 H26.3.26 | | | | |
| 造林事業費補助金 | 鳥取県 東部 森林組合 | 280,356,354 (補助率:40%)外 | — | H25.6.24 | | 概算 | H25.9.20 | 2,943,342 | 翌年度繰越期間 H26.11.30 137,245,114 (67,895,724) |
| 人工造林、下刈、枝打ち、除伐等 | | 140,393,303 | (H25.6.13) H25.3.20 (H25.6.17) H25.3.28 | H25.7.25 H25.8.12 H25.8.30 H25.10.3 H25.11.20 H26.2.28 — | H25.8.30 H25.10.31 H25.11.25 H26.2.7 H26.2.7 H26.2.27 H26.3.19 — | | H26.3.14 H26.3.28 | 10,740,458 6,974,657 6,123,811 1,543,935 44,171,376 | |
| 造林事業費補助金 | 八頭中央 森林組合 | 125,798,407 (補助率:40%)外 | — | H25.6.25 | | 概算 | H25.8.6 | 307,568 | 翌年度繰越期間 H27.3.20 34,503,050 (15,362,035) |
| 下刈、雪起、間伐、作業道 | | 57,718,106 | (H25.6.20) H26.3.26 (H25.6.24) H26.3.27 | H25.7.16 H25.8.28 H25.11.28 H25.11.28 H25.12.10 H25.12.19 H26.2.10 H26.2.19 H26.2.28 H24.11.9 | H25.7.26 H25.9.9 H26.1.16 H26.1.17 H26.1.20 H26.1.20 H26.1.24 H26.2.24 H26.2.25 H26.3.6 — | | H26.1.31 H26.1.31 H26.2.18 H26.2.18 H26.3.4 H26.3.11 H26.3.18 | 619,876 1,771,200 15,034,530 9,724,040 1,536,000 5,131,330 5,373,846 2,857,681 | |
| 造林事業費補助金 | 大下林業 有限会社 | 2,117,792 (補助率:40%)外 | — | H25.7.2 | | 概算 | H25.9.10 | 881,841 | |
| 下刈、雪起 | | 881,841 | H25.6.24 H25.6.25 | H25.7.30 H25.10.1 | H25.8.19 H25.11.14 | | | | |
| 造林事業費補助金 | 個人 | 4,477,793 (補助率:40%)外 | — | H25.7.1 | | 概算 | H25.8.27 | 303,583 | |
| 雪起こし、下刈り、人工造林、作業道 | | 2,075,666 | (H25.6.13) H26.1.17 (H25.6.18) H26.1.23 | H25.6.10 H26.8.20 H26.11.25 H26.1.29 | H25.8.8 H25.9.25 H26.1.20 H26.1.30 | | H26.1.31 | 405,469 1,366,614 | |
| 造林事業費補助金 | 個人 | 531,056 (補助率:50%) | — | H25.7.25 | | 概算 | H25.9.20 | 110,011 | |
| 下刈、雪起 | | 265,525 | H25.7.3 H25.7.9 | H25.8.10 H25.9.30 H25.11.29 | H25.8.30 H25.10.30 H25.12.10 | | H26.11.15 | 155,514 | |

(3) 補助金

予算科目 (造林費)

[H25現年]

(平成26年3月31日現在)

(単位:円)

① 国 補 分

| 補助金の名称 事業の内容 | 交付先 間接 | 補助対象事業費 補助率及び 補助金額 | 実施計画承認 又は内示年月日 | 着工(着手) 年月日 | 額の確定 年月日 | 支出の状況 | | 備考 |
|-----------------|-----------|--------------------------|-------------------------|---------------|----------------------|-------------------|-----------------------|--|
| | | | 交付申請 年月日 | 完成(完了) 年月日 | 検査 年月日 | 概算 払・精算 払の別 | 支出年月日 | |
| | | | 交付決定 年月日 | 実績報告 年月日 | 審査・実地調査 年月日 | | | |
| 造林事業費補助金 | 個人 | 254,898 | — | H25.6.29 | | 概算 | H25.9.10 | 101,959 |
| 下刈 | | (補助率:40%) | H25.6.21 | H25.7.10 | H25.8.23 | | | |
| | | 101,959 | H25.6.24 | H25.9.5 | H25.9.5 | | | |
| 造林事業費補助金 | 個人 | 366,163 | — | H25.7.4 | | 概算 | H25.9.10 | 146,465 |
| 下刈 | | (補助率:40%) | H25.6.21 | H25.7.12 | H25.8.23 | | | |
| | | 146,465 | H25.6.24 | H25.9.5 | H25.9.5 | | | |
| 造林事業費補助金 | 個人 | 1,167,424 | — | H25.6.29 | | 概算 | H25.8.16 H25.10.29 | 432,992 147,645 |
| 下刈 | | (補助率:40%)外 | H25.6.25 | H25.9.28 | H25.8.7 H25.10.17 | | | |
| | | 580,637 | H25.6.27 | H25.11.20 | H25.11.22 | | | |
| 造林事業費補助金 | 個人 | 763,087 | — | H26.2.28 | | 概算 | H26.3.25 | 403,987 |
| 人工造林 | | (補助率:52.9%) | H26.2.10 | H26.3.12 | H26.3.18 | | | |
| | | 403,987 | H26.2.12 | H26.3.25 | H26.3.26 | | | |
| 造林事業費補助金 | 個人 | 39,471,178 | — | H25.7.18 | | | | 翌年度繰越期間 H26.12.22 39,471,178 (18,574,672) |
| 間伐、作業道 | | (補助率:40%)外 | (H25.7.16) H26.3.20 | | | | | |
| | | 18,574,672 | (H24.7.17) H26.3.27 | | | | | |
| 造林事業費補助金 | 個人 | 7,972,136 | — | H25.11.30 | | | | 翌年度繰越期間 H26.12.20 7,972,136 (3,688,854) |
| 人工造林、作業道 | | (補助率:40%)外 | (H25.10.30) H26.3.20 | | | | | |
| | | 3,668,854 | (H25.11.11) H26.3.27 | | | | | |
| 国 補 分 計 | | 232,893,887 | | | | | | 127,392,602 |

表の補足説明
 1 「交付申請」及び「交付決定」欄の()書きは、変更に係るものの当初の年月日である。
 2 翌年度繰越分の期間・繰越事業費を「備考」欄に記入する場合の()書きは補助金相当額である。

② 単 県 分 該当なし

(3) 補助金

予算科目 (造林費)【H25明許】

(平成26年3月31日現在)

(単位:円)

① 国 補 分

| 補助金 の 名 称 | 交付先 | 間 接 | 補助対象事業費 | 実施計画承認 又は内示年月日 | 着工(着手) 年月日 | 額の確定 年月日 | 支出の状況 | | 備 考 |
|----------------------------------|-------------------|--------|---------------------------|------------------------|--|--|-----------------------|--|--|
| | | | | 交付申請 年月日 | 完成(完了) 年月日 | 検 査 年月日 | 概算 払・精 算払 の別 | 支出年月日 | |
| 事業の 内 容 | | | 補助率及び 補助金額 | 交付決定 年月日 | 実績報告 年月日 | 審査・実地調査 年月日 | | | |
| 造林事業費補助金 | 鳥取市 | | — | — | H24.7.19 | | 概算 | H25.6.21 | 811,282 |
| 作業道 | | | 11,696,066 (補助率:50%) | (H24.6.12) H25.3.15 | H24.12.3 H25.2.25 H25.3.25 H25.5.31 | H24.12.28 H25.3.6 H25.3.27 H25.6.5 | | | |
| | | | 7,728,187 | (H24.6.27) H25.3.22 | H25.6.14 | H25.6.19 | | | |
| 造林事業費補助金 | 鳥取市 | | — | — | H25.5.17 | | 概算 | H26.1.17 | 6,547,931 |
| 間伐、作業道、枝打ち | | | 13,095,863 (補助率:50%) | (H25.5.10) | H25.12.6 | H25.12.24 | | | |
| | | | 6,547,931 | (H25.5.14) | H26.1.14 | H26.1.16 | | | |
| 造林事業費補助金 | 鳥取県 東部 森林組合 | | — | — | H24.6.28 | | 概算 | H25.9.27 H26.2.28 H26.3.25 | 91,789,973 34,843,638 8,299,862 |
| 人工造林、下刈、雪 起、枝打ち、除伐、 間伐、作業道 | | | 351,555,276 (補助率:40%)外 | (H24.6.19) H26.2.21 | H24.8.6 H24.8.22 H24.9.10 H24.12.18 H25.1.26 H25.6.12 H25.10.26 H26.3.3 | H24.9.14 H24.9.24 H24.11.2 H25.1.22 H25.2.8 H25.9.10 H26.2.3 H26.3.14 | | | |
| | | | 175,553,695 | (H24.6.27) H26.2.27 | | | | | |
| | | | | | | | | | |
| 造林事業費補助金 | 八頭中央 森林組合 | | — | — | H24.7.11 | | 概算 | H25.6.11 H25.7.19 H25.8.6 H25.8.6 H25.9.13 H26.1.24 H26.1.28 H26.1.28 H26.2.17 | 3,281,167 4,177,410 10,873,153 605,271 3,425,469 4,629,780 3,770,030 4,768,160 752,760 |
| 人工造林、下刈、雪 起、枝打ち、除伐、 間伐、作業道 | | | 123,258,919 (補助率:40%)外 | | H24.7.19 H24.10.3 H24.12.20 H25.1.15 H26.4.17 H25.5.15 H25.6.10 H25.6.25 H25.8.1 H25.9.24 H25.11.28 (H24.6.22) H26.1.29 H25.12.19 | H24.8.17 H24.10.25 H25.2.5 H25.2.18 H25.5.24 H25.6.28 H25.7.19 H25.7.19 H25.8.30 H25.12.20 H25.12.27 H26.1.16 H26.1.20 | | | |
| | | | 57,690,121 | (H24.7.3) H26.2.3 | H26.2.28 | H26.3.3 | | | |
| | | | | | | | | | |
| | | | | | | | | | |
| | | | | | | | | | |
| | | | | | | | | | |
| 造林事業費補助金 | 有限会社 長谷川管 工 | | — | — | H25.5.20 | | 概算 | H25.11.22 | 2,983,009 |
| 間伐、作業道 | | | 6,779,280 (補助率:40%)外 | (H25.5.2) | H25.10.11 | H25.11.8 | | | |
| | | | 2,983,009 | (H25.5.8) | H25.11.18 | H25.11.19 | | | |
| 造林事業費補助金 | 個人 | | — | — | H25.4.17 | | 概算 | H26.2.25 H26.2.28 | 25,385,624 2,594,699 |
| 間伐、作業道 | | | 55,960,647 (補助率:50%) | (H25.3.29) H26.2.3 | H25.11.21 H26.2.14 | H26.1.28 H26.2.19 | | | |
| | | | 27,980,323 | (H25.4.11) H26.2.7 | H26.2.28 | H26.2.28 | | | |

(3) 補助金

予算科目 (造林費)【H25明許】

(平成26年3月31日現在)

① 国 補 分

(単位:円)

| 補助金 の 名 称 | 交付先 | 間 接 | 補助対象事業費 | 実施計画承認 又は内示年月日 | 着工(着手) 年月日 | 額の確定 年月日 | 支出の状況 | | 備 考 | |
|--------------------|--|--------|---------------|------------------------|-----------------------------------|----------------------------------|-----------------------|----------------------|------------------------|-----|
| | | | | 交付申請 年月日 | 完成(完了) 年月日 | 検 査 年月日 | 概算 払・精 算払 の別 | 支出年月日 | | 金 額 |
| 事業の 内 容 | | | 補助率及び 補助金額 | 交付決定 年月日 | 実績報告 年月日 | 審査・実地調査 年月日 | | | | |
| 造林事業費補助金 | 個人 | | 17,762,226 | — | H23.10.3 | | 概算 | H26.1.31 H26.2.14 | 3,015,120 5,040,222 | |
| 人工造林、作業道 | | | (補助率:40%)外 | (H24.7.6) H25.1.6 | H24.9.11 H25.12.15 H26.1.25 | H24.9.27 H26.1.16 H26.1.29 | | | | |
| | | | | (H24.7.18) H26.1.22 | H26.2.21 | H26.3.12 | | | | |
| | | | 8,401,795 | | | | | | | |
| 国 補 分 計 | | | 286,885,061 | | | | | 217,594,560 | | |
| 表の補足説明 | 1 「交付申請」及び「交付決定」欄の()書きは、変更に係るものの当初の年月日である。 2 翌年度繰越分の期間・繰越事業費を「備考」欄に記入する場合の()書きは補助金相当額である。 | | | | | | | | | |

② 単 県 分 該当なし

(4)委託料 明許

(平成26年3月31日現在)(単位:円)

| 予算科目 (目) | 国補 単 別の別 | 委託料の名称 | 委託契約の 相手方 | 当初契約 | | | 入札等 年月日 (契約保証金 納付毎年月 日) | 完了 年月日 履行検査 年月日 | 支出の状況 | | | 備考 |
|--------------------|----------------|-----------------------|-------------------|------------|--------------------------|----------------------------|-------------------------------------|--------------------------|----------|-----------|------------|-----------------------|
| | | | | 予定価格 | (契約年月日) 契約額 | 契約期間 | | | 支出 区分 | 支出 年月日 | 金額 | |
| | | | | | | | | | | | | |
| 造林費 | 国補 | 松くい虫伐倒駆除業務 | 大和森林株式会社鳥 取営業所 | 12,154,800 | (H24.11.27) 9,723,840 | H24.11.28 ~ H25.3.15 | H25.11.21 (免除) | H25.5.31 | 精算 | H25.6.4 | 16,377,270 | |
| 造林費 | 国補 | 松くい虫特別伐倒駆 除業務(2工区) | 鳥取県東部 森林組合 | 10,282,650 | (H25.5.15) 16,377,270 | H25.5.15 | 制限付 | H25.6.13 | 精算 | H25.7.5 | 6,082,265 | |
| 造林費 | 国補 | 松くい虫伐倒駆除業務 | 鳥取県東部 森林組合 | 13,647,900 | (H25.9.3) 10,918,341 | H25.9.3 ~ H25.3.14 | H25.7.31 (免除) | H26.3.14 | 精算 | - | - | |
| 造林費 | 国補 | 松くい虫特別伐倒駆 除業務 | 西日本産商 株式会社 | 14,194,950 | (H26.3.14) 12,514,666 | | 制限付 | H26.3.19 | 精算 | - | - | |
| 造林費 | 国補 | 松くい虫伐倒駆除業務 | 鳥取県東部 森林組合 | 2,033,850 | (H25.9.6) 11,356,485 | H25.9.6 ~ H26.3.14 | H25.8.28 (免除) | H26.3.10 | 精算 | - | - | 森林病害虫 防除費と合体 契約 |
| 造林費 | 国補 | 松くい虫特別伐倒駆 除業務(2工区) | 鳥取県東部 森林組合 | 7,333,200 | (H26.3.25) 1,778,330 | H26.2.12 ~ H26.3.25 | 制限付 | H26.3.31 | 精算 | - | - | |
| 造林費 | 単 県 | 低コスト再造林モデル 事業 | 鳥取県東部森林組合 | 7,333,200 | (H25.9.9) 7,035,000 | H25.9.9 ~ H25.12.16 | H26.2.5 (免除) | H26.1.31 | 精算 | H26.2.28 | 3,806,250 | |
| 予定価格が20万円 未満のもの | | | | | (H26.1.31) 3,806,250 | H25.9.9 ~ H26.1.31 | 指名競争 | H26.2.14 | | | | |
| 目計 | | | | | | | | | | | 26,265,785 | |
| 合計 | | | | | | | | | | | 26,265,785 | |

22 事業別予算執行状況調べ

(1) 事業の執行状況

| | | |
|---------|---|----------------|
| 目名 | 治山費 | (平成26年3月31日現在) |
| 事業名 | 事業の概要(目的、実績等) | |
| 保安林整備事業 | <p>【事業概要】</p> <p>林況が悪化又は悪化する恐れのある保安林において、植栽、本数調整伐等を実施し、保安林機能の回復を図る。</p> | |

(2) 工事請負費 該当なし

(3) 補助金 該当なし

(4)委託料 現年

(平成26年3月31日現在)(単位:円)

| 予算科目 (目) | 国補 単果 の別 | 委託料の名称 | 委託契約の 相手方 | 当初契約 | | | 入札等 年月日 (契約保証金 納付等年月 日) | 完了 年月日 | 支出の状況 | | | 備 考 | |
|--------------------|----------------|-------------|--------------|------------|---|--------------------------|-------------------------------------|----------------------|----------------------|-----------|-------------------------|--------|--------|
| | | | | 予定価格 | 契約年月日 契約額 | 契約期間 | | | 履行検査 年月日 | 支出 年月日 | 支出 区分 | | 金 額 |
| | | | | | | | | | | | | | |
| 治山費 | 国補 | 湯山地区保安林改良事業 | 有限会社紀幸 | 37,702,350 | (H25.8.7) 30,161,880 (H26.3.20) 37,661,400 | H25.8.7 ~ H26.3.20 | H25.7.31 (H25.8.7) | H26.3.20 H26.3.25 | H25.12.3 H26.2.14 | 部分 部分 | 9,030,000 12,210,000 | | |
| 予定価格が20万円 未満のもの | | | | | () | | | | | | | | |
| 目 計 | | | | | () | | | | | | 21,240,000 | | |
| 合 計 | | | | | | | | | | | 21,240,000 | | |

(4)委託料明許

(平成26年3月31日現在)(単位:円)

| 予算科目 (目) | 国補 単 の別 | 委託料の名称 | 委託契約の 相手方 | 当初契約 | | | 入札等 年月日 (契約保証金 納付年月 日) | 完了 年月日 履行検査 年月日 | 支出の状況 | | | 備考 |
|--------------------|---------------|--------------|--------------|------------|--|--|------------------------------------|--------------------------|----------|-----------|-----------|----|
| | | | | 予定価格 | (契約年月日) 契約額 | 契約期間 | | | 支出 区分 | 支出 年月日 | 金額 | |
| | | | | | | | | | | | | |
| 治山費 | 国補 | 湯山地区保育事業 | 有限タイセイ通信 | 3,536,400 | (H25.6.17) 3,197,880 (H25.8.30) 3,329,550 | H25.6.18 ~ H25.8.30 | H25.6.12 (H26.6.17) | H25.8.30 | 精算 | H25.9.13 | 3,329,550 | |
| 治山費 | 国補 | 牧谷地区保安林改良事業 | 鳥取県東部森林組合 | 3,211,950 | (H25.8.9) 2,979,900 (H26.1.20) 3,220,350 | H25.8.9 ~ H26.1.20 | H25.8.7 (免除) | H26.1.20 | 精算 | H26.2.14 | 3,220,350 | |
| 治山費 | 国補 | 奥沢見地区保安林改良事業 | 株式会社東部林業 | 19,933,200 | (H25.9.24) 15,989,400 (H26.2.10) 17,260,950 | H25.9.24 ~ H26.2.10 ~ H26.3.26 | H25.9.18 (免除) | H26.3.20 | 精算 | | | |
| 予定価格が20万 円未満のもの | | | | | | | | | | | | |
| 目計 | | | | | | | | | | | 6,549,900 | |
| 合計 | | | | | | | | | | | 6,549,900 | |

22 事業別予算執行状況調べ

(1) 事業の執行状況

| 目名 | 管理事業費 | (平成26年3月31日現在) |
|------|--|----------------|
| 事業名 | 事業の概要(目的、実績等) | |
| 管理事業 | <p>【事業概要】 分収契約解除申し入れのあった西郷県有林及び分収契約の契約満期を迎える県行造林地の評価額を算定するため、林分(立木)調査を行った。 調査対象地：西郷県有林及び県行造林地(12契約地)</p> | |

(2) 工事請負費 該当なし

(3) 補助金 該当なし

- (2)工事請負費 該当なし
 (3)補助金 該当なし
 (4)委託料

(平成26年3月31日現在)
 (単位:円)

| 予算科目 (目) | 西補単県の別 | 委託料の名称 | 委託契約の相手方 | 当初契約 | | 人札寺年月日 (契約保証金) | 完了年月日 履行検査年月日 | 支出の状況 | | 備考 |
|---------------|--------|-------------------|---------------|-----------|--|---------------------------|------------------------------------|----------|----------------------|-----------|
| | | | | 予定価格 | 契約年月日 契約額 変更契約(最終) (契約年月日) 契約額 | | | 委託期間 | 前払 概算 精算 の別 | |
| 管理事業費 | 単県 | 県営林林分調査 業務委託 | 八頭中央森林組合 | 1,954,050 | (H25.10.24) 1,942,599 | H25.10.18 (免除) 不落随契 | H25.1.17 | H26.1.31 | 精算 | 1,942,500 |
| 管理事業費 | 国補 | 西郷県有林林分 調査業務委託 | 有限会社東葉緑 化園 | 4,902,450 | (H25.6.14) 2,100,000 | H25.6.7 (免除) 指名競争 | H26.1.20 H25.12.17 H25.12.24 | H26.1.14 | 精算 | 1,588,249 |
| 予定価格 が20万円 | | | | | | | | | | |
| 目計 | | | | | | | | | | 3,530,749 |
| 合計 | | | | | | | | | | 3,530,749 |

22 事業別予算執行状況調べ

(1) 事業の執行状況

| 目名 | 保育事業費 | (平成26年3月31日現在) |
|------|--|----------------|
| 事業名 | 事業の概要(目的、実績等) | |
| 保育事業 | <p>【事業概要】 県営兵田牧場の廃止に伴い、県営林として管理することとなった跡地への新植、新植地の下刈り及び不成績地への改植・補植を行った。また、西郷県有林の保育間伐を実施した。</p> | |

(2) 工事請負費 該当なし

(3) 補助金 該当なし

(4)委託料 現年

(平成26年3月31日現在)(単位:円)

| 予算科目 (目) | 国補 単位の別 | 委託料の名称 | 委託契約の 相手方 | 当初契約 | | | 入札等 年月日 (契約保証金 納付年月日) | 完了 年月日 履行検査 年月日 | 支出の状況 | | | 備考 |
|--------------------|------------|------------------|--------------|-----------|--------------------------|---------------------------|--------------------------------|--------------------------|----------|-----------|-----------|----|
| | | | | 予定価格 | (契約年月日) 契約額 | 契約期間 | | | 支出 区分 | 支出 年月日 | 金額 | |
| | | | | | | | | | | | | |
| 保育事業費 | 国補 | 西郷県有林下刈り作業 | 西日本産商株式会社 | 5,092,500 | (H25.6.17) 4,074,000 | H25.6.18 ~ H25.9.10 | H25.6.12 免除 | H25.9.5 | 精算 | H25.9.27 | 3,676,050 | |
| | | | | | (H25.8.29) 3,676,050 | | 制限付 | H25.9.13 | | | | |
| 保育事業費 | 国補 | 西郷県有林改植・補植 作業 | 株式会社東郡林業 | 4,800,600 | (H25.9.24) 3,940,480 | H25.9.24 ~ H26.1.6 | H25.9.18 免除 | H25.12.3 | 精算 | H26.1.10 | 4,024,650 | |
| | | | | | (H25.11.28) 4,024,650 | | 制限付 | H25.12.11 | | | | |
| 予定価格が20万円 未満のもの | | | | | | | | | | | | |
| 目計 | | | | | | | | | | | 7,700,700 | |
| 合計 | | | | | | | | | | | 7,700,700 | |

(4)委託料 明許

(平成26年3月31日現在)(単位:円)

| 予算科目 (目) | 国庫単位の別 | 委託料の名称 | 委託契約の相手方 | 当初契約 | | | 入札等年月日 (契約保証金納付等年月日) | 完了年月日 履行検査年月日 | 支出の状況 | | | 備考 | |
|----------------|--------|---------------|---------------|-----------|------------------------|----------|-------------------------|------------------|-------|---------------------|------------------------|----|----|
| | | | | 予定価格 | 変更契約(最終) (契約年月日)契約額 | 契約期間 | | | 契約形態 | 支出区分 | 支出年月日 | | 金額 |
| | | | | | | | | | | | | | |
| 保育事業費 | 国補 | 西郷県有林新植(秋植)作業 | 長谷育林 | 1,403,850 | (H25.9.24)1,123,080 | H25.9.24 | H25.9.18 | H25.12.3 | 精算 | H26.1.10 | 1,288,350 | | |
| | | | | | (H25.11.28)1,288,350 | | 制限付 | H25.12.10 | | | | | |
| 保育事業費 | 国補 | 西郷県有林新植(春植)作業 | 有限会社紀幸 | 8,447,250 | (H25.3.29)7,025,760 | H25.3.29 | H25.3.27 | H25.7.10 | 部分精算 | H25.5.31 H25.8.6 | 3,610,000 3,401,900 | | |
| | | | | | (H25.7.9)7,011,900 | | 制限付 | H25.7.19 | | | | | |
| 保育事業費 | 国補 | 西郷県有林間伐作業 | 大和森林株式会社鳥取営業所 | 1,489,950 | (H25.3.29)1,191,960 | H25.3.29 | H25.3.27 | H25.6.21 | 精算 | H25.7.12 | 1,201,200 | | |
| | | | | | (H25.6.21)1,201,200 | | 制限付 | H25.7.2 | | | | | |
| 予定価格が20万円未満のもの | | | | | | | | | | | | | |
| 目計 | | | | | | | | | | | 9,501,450 | | |
| 合計 | | | | | | | | | | | 9,501,450 | | |

鳥取農業改良普及所

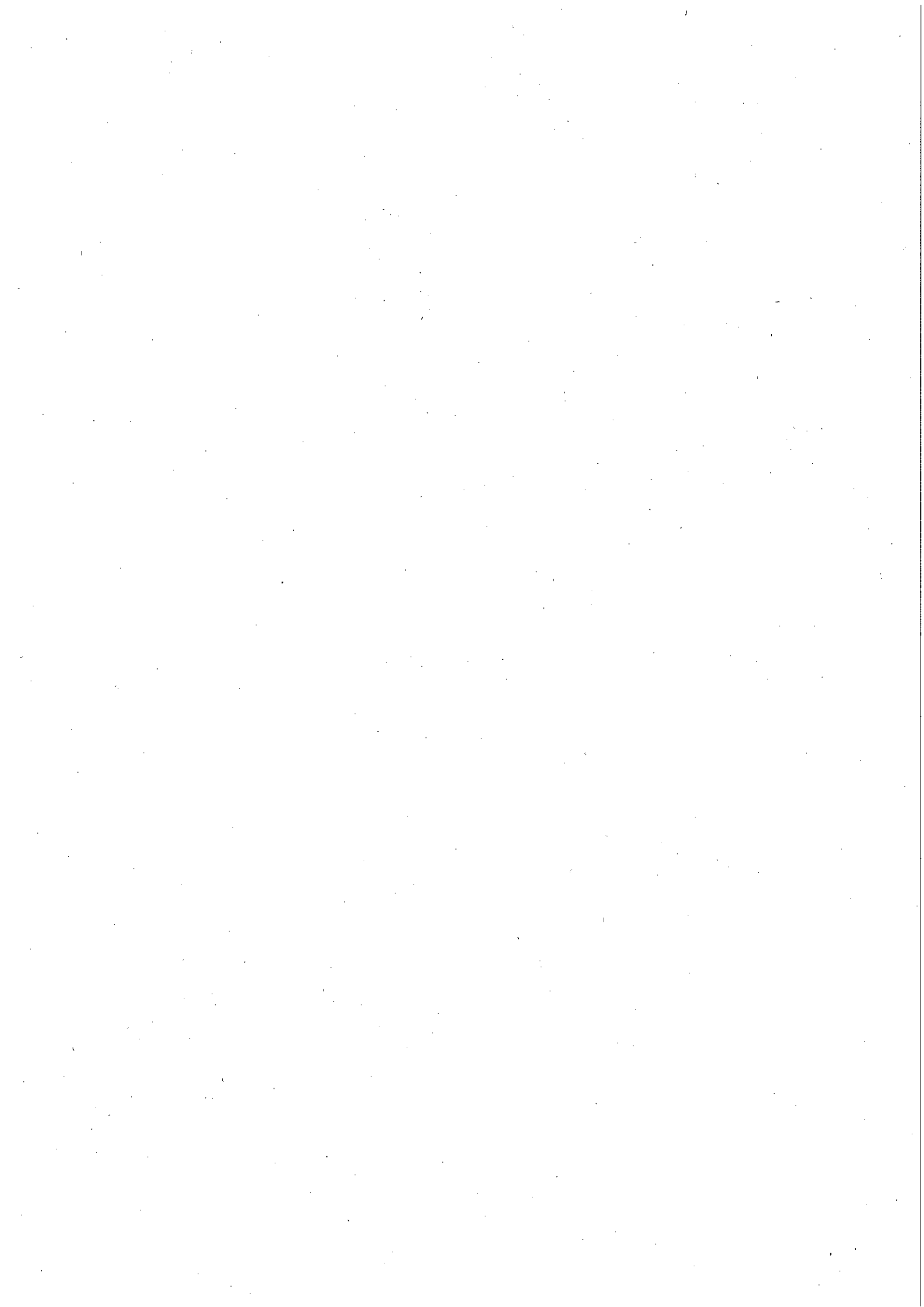

2.2 事業別予算執行状況調べ

| 目 名 農業改良普及費 | | (平成26年3月31日現在) |
|-------------|--|----------------|
| 事業名 | 事業の概要(目的、実績等) | |
| 農業改良普及指導活動費 | <p>①普及活動において、現地巡回活動や指導会を行い、農業改良普及事業の効率的な展開を図った。「6 主な事業に関する調べ」に記載</p> <p>②農業者の代表等で構成する普及活動評価検討会を開催し、普及活動に対する意見要望を聞き、今後の普及活動に反映した。</p> <p>③新技術の普及等を行うため、実証展示ほの設置を行った。(6カ所)</p> <p>④管内指導農業者の活動を促進するため、各種の情報提供や研修会での助言などの支援を行った。</p> | |
| 普及職員研修事業 | <p>国、県などで実施する各種研修会に参加し、改良普及員の専門技術や経営指導能力の資質向上を図った。</p> | |

| 目 名 中小企業振興費 | | (平成26年3月31日現在) |
|------------------|---|----------------|
| 事業名 | 事業の概要(目的、実績等) | |
| 地域資源活用・農商工連携促進事業 | <p>県産小豆の需要に対応するとともに、農家所得の向上に寄与するため、高品質な小豆を省力的に生産する技術の実証を行うことを目的に、実証展示ほの設置を行った。(1カ所)</p> | |

23 農業改良普及事業

(1) 普及事業の実態

当普及所は、鳥取市、岩美町の1市1町（畜産と花きは八頭町、智頭町、若桜町の3町を含む）を管内として普及指導活動を展開してきた。

ア 基本方針

管内の農業は、水田を中心にした稲作と野菜を組み合わせた複合経営が主であり、本県の特産品であるらっきょうが鳥取市福部町の砂丘畑地帯に、梨・柿等の果樹が佐治町、河原町、青谷町などの丘陵地帯において集約的に栽培されている。

また、管内では地場産物を活用した特産品の加工・販売などに取り組む組織や、集落営農に意欲的に取り組む集落が点在している。

そのような中で、企業的な農業経営を目指す農業者等を対象に、新技術等に関する指導、経営アドバイス、6次産業化等の推進を重点的に実施していくこととし、特技毎の専門班と総合支援班の連携のもと、認定農業者、新規就農者、農業生産法人、起業グループ等の農業に意欲的に取り組んでいる人（目指す者を含む。）を重点的に支援した。また、支援対象とあわせ、支援する内容についても、農業者等の意見や要望をもとにして、重要性、緊急性の高いものから課題を設定し、普及指導活動に取り組んだ。

イ 活動体制

(ア) 農業者ニーズの高度化、多様化に対応し、技術及び経営の改善を支援するため、作物、野菜・花き、果樹、畜産、生活の5特技による専門班を編成し、専門分担方式による普及指導活動を行った。

(イ) 畜産、花きについては、鳥取及び八頭農業改良普及所をエリアとする広域普及指導活動を行った。

(ウ) 新規就農者等の育成など専門班を越える課題については、総合支援班を中心に専門班と連携し課題解決に当たった。

(オ) 活動体制図

別紙のとおり

(2) 農業改良普及所の担当地区

(平成25年2月1日現在)

| 市町村名 | 担 当 地 区 の 状 況 | | | | | | | | | |
|------|---------------|---------|-----------|-----------|---------|------------|---------|---------|--------|--------|
| | 田 ha | 畑 ha | 樹園地 ha | 牧草地 ha | 計 ha | 販売農家数 戸 | 乳牛 頭 | 和牛 頭 | 豚 頭 | 鶏 羽 |
| 鳥取市 | 4,102 | 502 | 360 | 781 | 5,744 | 5,033 | 795 | 1,925 | x | 407千 |
| 岩美町 | 576 | 30 | 7 | 0 | 612 | 526 | x | x | x | x |
| 計 | 4,678 | 531 | 367 | 781 | 6,356 | 5,559 | 795 | 1,925 | x | 407千 |

注1) 地目別面積(経営耕地面積)、販売農家数は、2010年農林業センサス結果による。

2) 地目別面積の合計値は、四捨五入の関係で内訳と一致しない場合がある。

3) 乳牛等飼養頭羽数は、「平成25年家畜飼養状況調査(畜産課調べ)」(x:戸数3戸以内の市町につき個人情報保護の観点より非公表)による。

4) 和牛頭数欄は、上記調べによる肉用牛頭数を記載した。

(別紙)

活動体制図

片山
所長

中村
次長

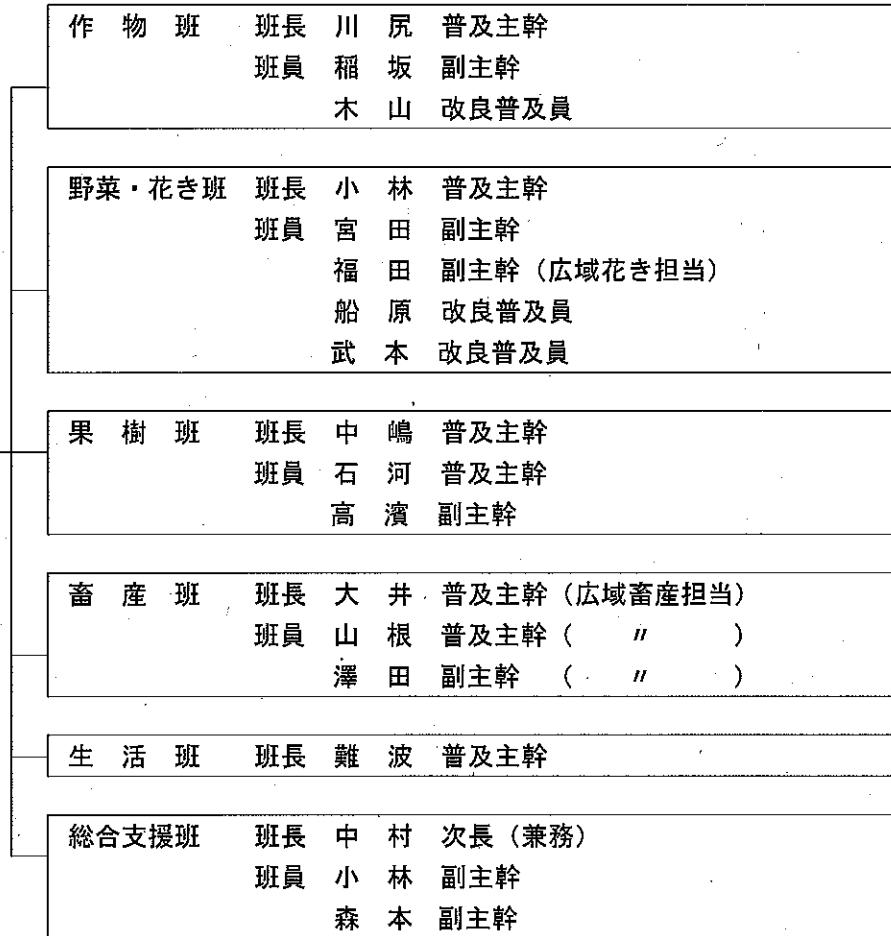

(3) 普及活動の重点事項と指導活動状況

| 普及課題名 | 普及対象 | 普及指導内容 | 成果又は結果 |
|--------------------------|--|--|--|
| 集落営農法人の経営改善及び集落営農の推進 | 集落営農法人17法人 集落営農組織他 5集落 | ・法人組織の運営・経営改善への支援(ほ場管理、組織運営等への助言) ・水稻及び転作作物の栽培技術向上 ・集落営農の組織化・法人化への支援(研修会開催等) | ・レーザーレベラーにより田面の均平化が図られ、除草作業の軽労化につなげることができた。 ・飼料用稲取り組み法人では、施肥改善により増収を図ることができた。 |
| 米品質向上のための高温障害回避対策推進 | 大規模農家 1戸 法人等 10組織 | ・早生品種「コシヒカリ」等及び中生品種「きぬむすめ」の作柄向上の支援(栽培方法検討・助言) | ・早生品種では夏期高温と収穫期の降雨による倒伏により1等米比率が低迷(支援対象のコシヒカリ・ひとめぼれ:32%)したが、きぬむすめでは同55%の作柄となった。 |
| 「砂丘らっきょう」安定生産による産地維持支援 | らっきょう生産組合員 79名 | ・収量向上に向けた技術、生産コスト低減等の支援(指導者協議会での提案等) ・植え付け時の足の遮熱対策等労働改善支援(実態調査等) | ・赤枯病防除指導により発生を低く抑えられた。 ・土壌改良剤の削減実証結果に基づき削減提案を行い、農業者からも好意的な反応が得られた。 |
| 因幡地方特産野菜の生産拡大 | 甘長とうがらし生産者 10戸 生姜生産部 12戸 マコモタケ 4戸 | ・栽培面積の拡大と生産安定支援 ・集荷量増大、長期安定出荷等による販売力強化支援(JAと連携した生姜収穫調製指導等) | ・生姜では前年63aから71aに拡大できたものの、甘長とうがらしは30aから25aに、マコモタケは69aから46aに減少した。 ・生姜の収穫・入庫時期の徹底により、貯蔵中の腐敗防止が図られた。 |
| JAいなば戦略野菜の生産拡大支援 | 白ねぎ生産者 183戸 アスパラガス生産者 59戸 ブロッコリー生産者 111戸 | ・栽培面積の拡大と生産安定支援 ・作型の前進化による作期拡大支援(指導会・生産新興大会等での指導助言) | ・白ねぎでは11月以降出荷の秋冬ねぎが中心であったが、10月出荷に前進化させたり、春ねぎに取り組む農家もでてきた。 ・アスパラガスでは灌水施設の導入により収量増加が図られた。 ・ブロッコリーでは夏期の強風害なく品質低下には至らなかった。 |
| 切り花の生産技術の向上 | シンテツポウユリ生産者 21戸 ストック生産者 6戸 | ・シンテツポウユリの品質向上、出荷期間拡大等支援 ・ストックの採花期調整、湿害等対策支援(巡回指導等) | ・シンテツポウユリでは、盆前出荷・彼岸前出荷作型とも、各時期にほぼ全量出荷することができた。 ・ストックでは、年末出荷作型で低温傾向により年内出荷が少なくなった。 |
| 飼料作物の増収と品質改善を目指した生産技術の確立 | 飼料用稲 3法人 トウモロコシ 2法人 (株)東部コントラクター | ・飼料用稲の単収・品質向上及び効率的な作業受委託実施への支援 ・トウモロコシの栽培技術向上支援(作業計画等提案・助言) | ・飼料用稲は目標(約8t/10a)を上回る単収約9t/10aを確保できた。 ・トウモロコシについても目標(2.2t/10a)を上回る2.4t/10aが確保できた。 |
| 酪農経営などの計画的畜産経営の確立 | 酪農 18戸 養豚 4戸 | ・経営計画・実績検討への支援 ・飼料栽培・飼養方法の改善支援(個別経営検討会等) | ・経営計画や実績把握において経営者に自主性がみられるようになった。 ・畜舎の暑熱対策としてドロマイト石灰塗布等への取り組みがなされた。 |
| 肉用牛農家の経営安定 | 和牛繁殖 33戸 肥育 20戸 | ・繁殖牛改良の推進と子牛肥育技術の向上支援 ・経営状況の把握分析と経営改善支援(個別経営検討会等) | ・血統・育種価情報の提供や適性交配の指導により日齢体重の向上が図られる農家がでてきた。 ・経営改善に向けサンバエ対策等に取り組まれた。 |

| 普及課題名 | 普及対象 | 普及指導内容 | 成果又は結果 |
|--------------------------|--------------------------------|---|--|
| 白ねぎ出荷・調製作業の軽労化・効率化 | 白ねぎ農家 189戸 | <ul style="list-style-type: none"> 作業場、作業方法の改善提案と改善効果の確認 軽労化等に向けた改善の啓発(改善マニュアル配布等) | <ul style="list-style-type: none"> 改善提案した農業者で、ねぎ1箱当たりの作業時間の短縮が図られた。 皮剥作業の騒音防止対策に取り組むなどの反応があった。 |
| 一歩先行く担い手農家等の経営発展 | 経営発展を目指す農業者等 29戸 | <ul style="list-style-type: none"> 農福連携、山間遊休地を活用した経営への取り組みに対する支援 経営発展に向けた意識啓発(研修会講演等) | <ul style="list-style-type: none"> チコリの試作により栽培できる可能性を確認できた。 認定農業者や農業士の研修会において農業経営の法人化について啓発することができた。 |
| 6次産業化による生産者及び起業組織の経営安定 | 6次産業化を志向する生産者等 手づくり梨工房等 | <ul style="list-style-type: none"> 6次産業化の啓発 販売実績の分析、販売計画作成支援(個別検討会) | <ul style="list-style-type: none"> 農業士研修会等で6次産業化について紹介し啓発することができた。 販売額・経費の分析を、商品の重点化や販売先の検討に生かすことができた。 |
| 地元原料による業務用一次加工野菜等の供給拡大支援 | 業務用野菜生産者等 野菜畑のシンデレラ 利用組合 | <ul style="list-style-type: none"> 一次加工に関わる関係者の情報交換による相互理解の助長支援 シンデレラ利用組合の衛生管理意識の向上支援(研修会・実施指導) | <ul style="list-style-type: none"> 学校給食関係者との情報交換会の開催等により、栄養士のニーズ把握や相互理解を進展させることができた。 衛生管理意識を持ち対策に取り組むようになった。 |

(4) 普及事業で、他の事業実施に対する援助指導状況

| 事業名 | 普及対象 | 指導内容 | 成果または結果 |
|-----------------------------|------------------|----------------------------------|--|
| チャレンジプラン支援事業 (20年度から継続) | 鳥取市 | | |
| | (農)たにひとつぎ | ・大豆の栽培技術支援 | ・畝立同時播種技術が定着し、出芽初期の湿害回避が図られた。 また、新規種子消毒剤の導入や中期除草の徹底により単収向上が図れつつある。 |
| チャレンジプラン支援事業 (21年度から継続) | 鳥取市 | | |
| | (農)ラブグリーン 細見 | ・法人経営の安定支援 | ・経営データの分析に取り組み、単収向上の必要性を認識し、収量性の高い品種の作付けを拡大した。 ・アスパラガスのハウス栽培において、温度管理や防除を適切に行うことができた。 |
| チャレンジプラン支援事業 (22年度から継続) | 岩美町 | | |
| | (農)大谷生産組合 | ・飼料用稲等の栽培技術支援 | ・流し込み肥料の施肥試験で増収効果が確認され今後取り組む方向となった。 |
| チャレンジプラン支援事業 (22年度から継続) | 鳥取市 | | |
| | (合)ポブ | ・ハトムギの栽培技術支援 | ・生育前半の生育は順調であったが、8月以降の肥料切れと水不足でやや低収となり、追肥・適期灌水が課題となった。 |
| チャレンジプラン支援事業 (23年度から継続) | J A 鳥取いなば | ・ショウガの貯蔵技術指導 | ・11月上旬収穫・即日入庫の徹底指導により腐れもなく順調な保管がなされた。 |
| | 鳥取市 | | |
| チャレンジプラン支援事業 (23年度から継続) | 認定農業者 A | ・大規模水田作の経営管理支援 | ・格納庫の集約、乾燥ラインの整備により、規模拡大が進んでいる(H22:26ha→H25:32ha、H26は1ha増の見込み)。 |
| | 認定農業者 B | ・省力直播技術の確立支援 | ・水稻の鉄コート種子直播技術による省力化に取り組んだ。 |
| | (株)アグリファクトリー | ・飼料作物、米等の栽培技術支援 | ・飼料作物導入(H25:トウモロコシ2.2ha)に取り組んだ。 |
| | 認定農業者 C | ・Iターン就農後の水田農業確立に向けた水稻、白ねぎの栽培技術支援 | ・省力的な育苗法・施肥法等の導入により、作業の効率化等に取り組んだ。 |
| がんばる農家プラン支援事業 (24年度から継続) | 鳥取市 | | |
| | (農)らくあい農場 高路 | ・水稻の栽培技術支援 | ・適期収穫による米の品質向上、良食味米生産への取り組みがなされ県産米改良協会主催の「第4回きぬむすめ栽培コンテスト」入賞を果たした。 |
| がんばる農家プラン支援事業 (24年度から継続) | (農)ファームなか いいち | ・法人経営の安定化支援 | ・高能率機械導入により作業の効率化、米の品質向上が図られた。 また、白ねぎ栽培が導入された(16a)。 |

| 事業名 | 普及対象 | 指導内容 | 成果または結果 |
|---------------------------|--------------------|--------------------------|---|
| | 岩美町 (農)小田みなみ | ・水稻の特別栽培、新品種きぬむすめの栽培管理支援 | ・色彩選別機を導入し、米の品質向上を図るとともに、直販にも取り組んだ。 |
| がんばる地域プラン支援事業 (25年度認定) | 鳥取市・岩美町 JA鳥取いなば | ・白ねぎの生産拡大に向けた計画づくりについて支援 | ・秋冬ねぎの前進化、春・夏ねぎの取り組み拡大等に取り組むこととした「白ねぎ倍増プラン」を策定した。 |

(5) 農業改良普及所が指導及び設置している展示圃（農業改良普及活動促進事業）の設置状況調べ

(平成26年3月31日現在)

| 事業名 | 展示目的 | 展示内容 | 実施 場所 | 実施 者名 | 事業費 | 事業量 計 画 (実績) | 展 示 期 間 | 指 導 し た 期 間 | 支払額 | 支 払 年月日 |
|------------------|---|--|-------------------------------|----------|-------------|--------------------|------------|-------------------|-------------|--------------|
| 協同農 業普及 事業 | 水稻育苗箱 窒素全量施 肥における 箱底施肥法 の実証 | 育苗箱全量施 肥法における 苗の根張り不 良を軽減する ため施肥法を 検討した。 | 鳥取 市 国府 町 栃本 | A氏 | 円 10,000 | 24a | 5~9 月 | 5~11 月 | 円 10,000 | 25. 12.18 |
| | ソバ優良品 種の特性検 討 | ソバ作柄向 上のため優 良2品種の 収量性等を 検討した。 | 鳥取 市 鹿野 町 中国 | B社 | 10,000 | 30a | 8~11 月 | 8~1 月 | 10,000 | 26. 3.24 |
| | 白ねぎの根 域の物理性 改善による 夏越し対策 の実証 | 籾殻混和で の土寄せに よる物理性 改善効果を 検討した。 | 鳥取 市 中村 | C氏 | 10,000 | 10a | 5~11 月 | 5~12 月 | 10,000 | 25. 12.18 |
| | シンテツポウ ユリの彼岸出 荷作型の検討 | 定植後寒冷 紗被覆によ る抽台率向 上効果を検 討した。 | 鳥取 市 青谷 町 吉川 | D氏 | 10,000 | 1a | 5~9 月 | 5~10 月 | 10,000 | 25. 12.18 |
| | なし新品種 「夏さやか」 のジョイン ト栽培の実 証 | ジョイント仕立て に向けたポツ ト育苗・接ぎ 木の新梢管理 法を検討し た。 | 鳥取 市 青谷 町 五本 松 | E氏 | 10,000 | 13a | 5~2 月 | 5~3 月 | 10,000 | 26. 3.24 |
| | 茶原料用チ コリーの栽 培実証及び 簡易な軟白 栽培の検討 | 山間地夏期 露地栽培に おける播種 時期、冬期 のふせ込み 栽培方法に ついて検討 した。 | 鳥取 市 佐治 町 森坪 | F氏 | 10,000 | 3a | 7~2 月 | 7~3 月 | 10,000 | 26. 3.24 |

地域整備課

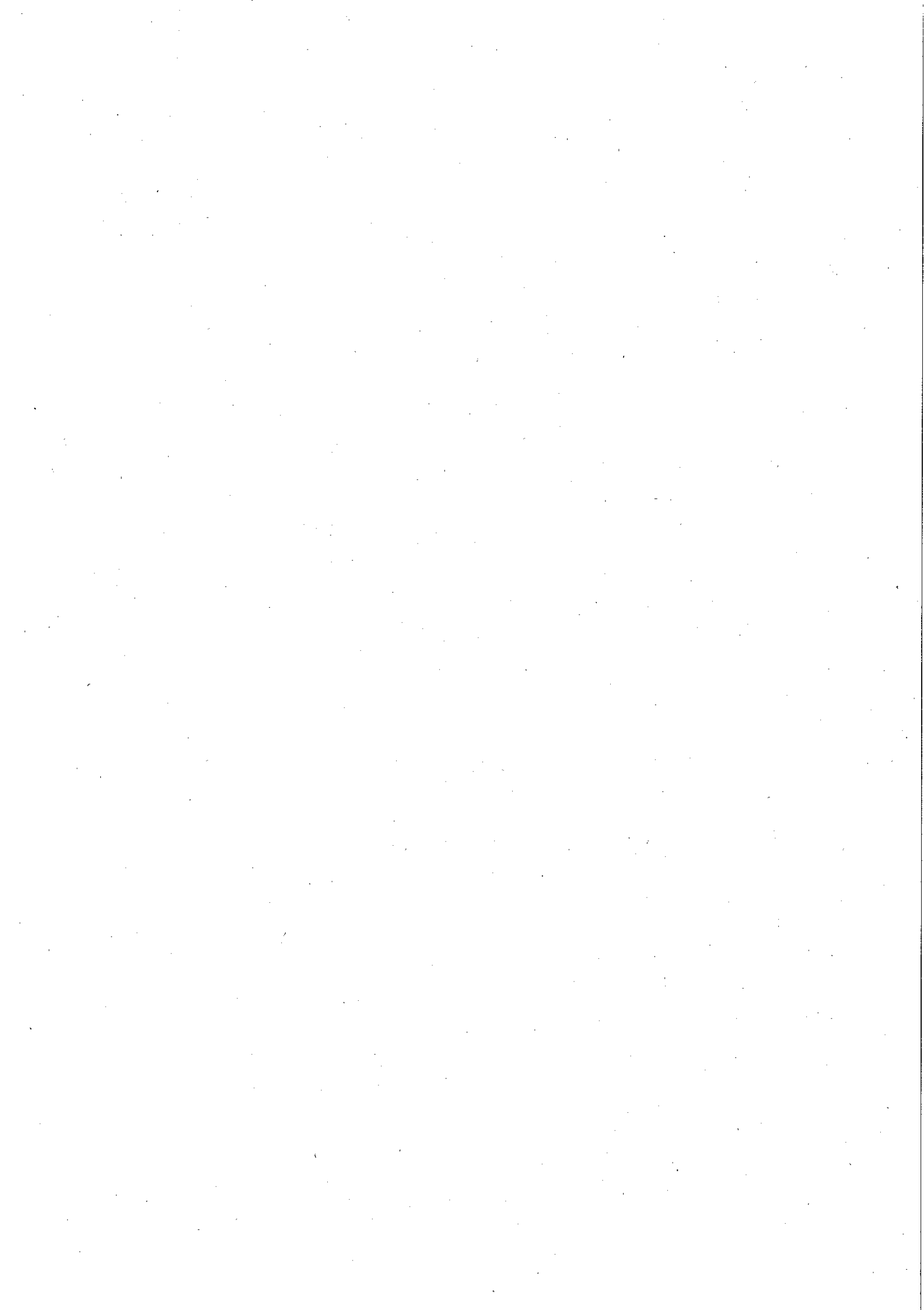

2.2 事業別予算執行状況調べ

(1) 事業の執行状況

| 目 名 | 農地総務費 | (平成26年 3月31日現在) |
|------------------|--|-----------------|
| 事業名 | 事業の概要(目的、実績等) | |
| 農地・水保全管理支払推進交付金 | 鳥取市、智頭町及び八頭町の農地・水・農村環境保全向上を目的として共同活動、向上活動に取り組む活動組織への指導、審査、確認事務に必要な経費を交付した。 | |
| 環境保全型農業直接支払推進交付金 | 鳥取市及び八頭町の環境保全型農業に取り組む活動組織や農業者等に対し必要な経費を交付した。 | |
| しっかり守る農林基盤交付金 | 鳥取市、岩美町、若桜町、智頭町、八頭町の農林業生産基盤(農地・水路、農林道など)の小規模な整備・補修や山腹水路、ため池の防災措置などに要する経費を支援する。 | |

(2) 工事請負費 該当なし

(3)補助金

予算科目 (目名 農地総務費)

(平成26年3月31日現在)

① 国 補 分

(単位:円)

| 補助金等の名称 | 交付先 | 間接 | 補助対象事業費 補助率及び 補助金額 | 実施計画承認 又は内示年月日 | 着 手 | 額の確定 | 支 出 の 状 況 | | | 備 考 |
|------------------------------|--|----|--------------------------|-------------------|-------------|----------------|-------------------|-----------|-----------|------------------|
| | | | | 交付申請 年月日 | 完 了 年月日 | 検 査 年月日 | 概算払 ・精算 払の別 | 支出 年月日 | 金 額 | |
| 事業の内容 | | | | 交付決定 年月日 | 実績報告 年月日 | 審査・現地 調査年月日 | | | | |
| 農地・水保全管理支払 推進交付金 | 鳥 取 市 | | 2,313,000 | H25.4.1 | — | | 概算払 | H26.3.25 | 2,313,000 | 減額変更 △138,000 |
| | | | (補助率=100%) | (H25.4.1) | — | — | | | | |
| | | | 2,313,000 | (H25.5.21) | | | | | | |
| 普及推進 | | | | H26.3.7 | | | | | | |
| 農地・水保全管理支払 推進交付金 | 八 頭 町 | | 1,360,000 | H25.4.1 | — | | 概算払 | H26.3.25 | 1,360,000 | |
| | | | (補助率=100%) | H25.4.1 | — | — | | | | |
| | | | 1,360,000 | H25.5.21 | H26.3.25 | | | | | |
| 普及推進 | | | | | | | | | | |
| 農地・水保全管理支払 推進交付金 | 智 頭 町 | | 210,000 | (H25.5.24) | — | | 概算払 | H26.3.25 | 210,000 | |
| | | | (補助率=100%) | H25.7.25 | — | — | | | | |
| | | | 210,000 | (H25.6.3) | — | — | | | | |
| 普及推進 | | | | H25.7.1) | | | | | | |
| | | | | H25.9.3 | | | | | | |
| 農地・水保全管理支払 交付金 計 | | | 3,883,000 | | | | | | 3,883,000 | |
| 鳥取県環境保全型農業 直接支援対策交付金 | 鳥 取 市 | | 25,000 | H25.5.24 | — | | 概算払 | H26.3.25 | 25,000 | |
| | | | (補助率=100%) | H25.6.6 | — | — | | | | |
| | | | 25,000 | H25.7.30 | | | | | | |
| 推進交付金 | | | | | | | | | | |
| 鳥取県環境保全型農業 直接支援対策交付金 | 八 頭 町 | | 100,000 | H25.5.20 | — | | 概算払 | H26.3.25 | 100,000 | |
| | | | (補助率=100%) | H25.6.4 | — | — | | | | |
| | | | 100,000 | H25.7.17 | | | | | | |
| 推進交付金 | | | | | | | | | | |
| 鳥取県環境保全型農業 直接支援対策交付金 計 | | | 125,000 | | | | | | 125,000 | |
| 表の補足説明 | 1 「交付申請年月日」及び「交付決定年月日」欄の()書きは、変更に係るものの当初の年月日である。 2 翌年度繰越分の期間・繰越事業費を「備考」欄に記入する場合の()書きは補助金相当額である。 | | | | | | | | | |

② 単 県 分

| 補助金等の名称 (補助金の創設年度) | 交付先 | 間接 | 補助対象事業費 補助率及び 補助金額 | 実施計画承認 又は内示年月日 | 着 手 年 月 日 | 額の確定 年 月 日 | 支 出 の 状 況 | | | 備 考 |
|-----------------------|--|----|--------------------------|-------------------|------------------|----------------------|-------------------|--------------|-----|-----------|
| | | | | 交 付 申 請 年 月 日 | 完 了 年 月 日 | 検 査 年 月 日 | 概算払 ・精算 払の別 | 支 出 年 月 日 | 金 額 | |
| 事 業 の 内 容 | | | | 交 付 決 定 年 月 日 | 実 績 報 告 年 月 日 | 審 査・現 地 調 査 年 月 日 | | | | |
| しっかり守る農林基盤交付金(平成25年度) | 鳥取市 | | 60,553,700 | H25.4.18 | | | | | | 0 |
| | | | | (H25.6.27) | | | | | | |
| 農業用排水路、農道、林道等補修等 | | | 26,430,250 | (H257.11) | H26.3.31 | | | | | |
| しっかり守る農林基盤交付金(平成25年度) | 岩美町 | | 4,962,136 | H25.4.18 | | | | | | 0 |
| | | | | (H25.5.13) | | | | | | |
| 農業用排水路、農道、林道等補修等 | | | 1,962,000 | (H25.6.21) | H26.3.31 | | | | | |
| | | | | H26.1.31 | | | | | | |
| しっかり守る農林基盤交付金(平成25年度) | 八頭町 | | 24,220,000 | H25.4.18 | | | | | | 0 |
| | | | | H26.1.8 | | | | | | |
| 農業用排水路、農道、林道等補修等 | | | 10,350,000 | H26.1.22 | H26.3.26 | | | | | |
| しっかり守る農林基盤交付金(平成25年度) | 若桜町 | | 5,800,000 | H25.4.18 | | | | | | 0 |
| | | | | H26.1.24 | | | | | | |
| 農業用排水路、農道、林道等補修等 | | | 2,820,000 | H26.2.4 | H26.3.31 | | | | | |
| しっかり守る農林基盤交付金(平成25年度) | 智頭町 | | 21,655,500 | H26.4.18 | | | | | | 0 |
| | | | | H26.1.8 | | | | | | |
| 農業用排水路、農道、林道等補修等 | | | 10,827,750 | H26.1.22 | H26.3.31 | | | | | |
| しっかり守る農林基盤交付金(平成25年度) | 若桜町 | | 15,000,000 | — | | | | | | 0 |
| | | | | H26.1.24 | | | | | | |
| 小規模災害復旧 | | | 375,000 | H26.2.4 | H26.3.31 | | | | | |
| しっかり守る農林基盤交付金(平成25年度) | 智頭町 | | 546,000 | — | | | | | | 0 |
| | | | | H26.1.8 | | | | | | |
| 小規模災害復旧 | | | 204,750 | H26.1.22 | H26.3.31 | | | | | |
| しっかり守る農林基盤交付金(平成25年度) | 八頭町 | | 1,586,000 | — | | | | | | 0 |
| | | | | H26.1.30 | | | | | | |
| 小規模災害復旧 | | | 396,500 | H26.2.4 | H26.3.26 | | | | | |
| しっかり守る農林基盤交付金 計 | | | 53,366,250 | | | | | | | 0 |
| (農地総務費 現年) 単県分計 | | | 53,366,250 | | | | | | | 0 |
| 補助金合計 | | | 57,374,250 | | | | | | | 4,008,000 |
| 表の補足説明 | 1 「交付申請年月日」及び「交付決定年月日」欄の()書きは、変更に係るものの当初の年月日である。 2 翌年度繰越分の期間・繰越事業費を「備考」欄に記入する場合の()書きは補助金相当額である。 | | | | | | | | | |

(4)委託料

該当なし

2.2 事業別予算執行状況調べ

(1) 事業の執行状況

| 目 名 | 土地改良費 | (平成26年 3月31日現在) |
|--------------------|--|-----------------|
| 事業名 | 事業の概要(目的、実績等) | |
| 農業用水再編対策事業 | 湖山池代替農業用水確保対策の一環として、大井手へ樋門等を整備して水利用の効率化を行い、湖東大浜砂丘畑並びに大井手下流地域水田の畑地の代替水源の確保を行うとともに、畑地送水関連施設を更新整備する。 (大井手地区) 池口調整池 1式 「6 主な事業に関する調べに記載」 | |
| 基幹水利施設ストックマネジメント事業 | 土地改良事業で造成された農業用の基幹水利施設について、施設の劣化状況等を調べ、機能保全対策工事等を一貫して実施することで、受益地への用水確保のための機能維持と維持管理の節減を図る。 (大井手地区) 揚水機改修 1式 | |
| 農業生産基盤整備事業調査 | 老朽化した水利施設の機能診断を実施するとともに、水利用・水管理の効率化・省力化、水利施設の安全性の向上を行うための概略設計を行う。 (今在家地区) 事業計画1式 (大井手堰地区) 機能診断1式 (東部地区頭首工) 機能診断1式 | |
| 農業基盤整備促進事業 | 鳥取市及び岩美町の農業基盤整備促進事業の採択を受けて行う生産基盤整備に助成した。(鳥取第2地区、岩美地区、三代寺地区) | |
| 団体営農業水利施設保全合理化事業 | 鳥取市の農業水利施設保全合理化事業の採択を受けて行う水利用調整のための対策検討に助成した。(大口堰地区) | |
| 中山間地域等農業条件整備支援事業 | 鳥取市の農山漁村活性化プロジェクト支援交付金事業の採択を受けて行う生産基盤整備に助成した。(梶掛地区) | |

(平成26年3月31日現在)
(単位:円)

(2) 工事請負費
イ 現年度工事

| 予算科目 (目) | 国補 単 の 別 | 工 事 名 | 当 初 契 約 | | | | 入 札 年 月 日 (契約保証金 納付等年月日) | 請 負 人 | 支 出 状 況 | | | 更 除 の 理 由 ・ 内 容 | 備 考 | |
|-------------|-------------------|-----------------------------------|----------------------------|---------------------------|------------------------|-------------------------|-----------------------------------|-------|-----------|------------|-----|--|-----|-------------|
| | | | (起工年月日) 設 計 額 | (契約年月日) 契 約 額 | 工 期 | 契 約 形 態 | | | 支 出 区 分 | 年 月 日 | 金 額 | | | 実地完成 年月日 |
| | | | | | | | | | | | | | | |
| 土地改良費 | 国補 | 農業用水再編対策事 業 大井手地区(池口 調整池)工事 | (H25.10.31) 189,583,200 | (H25.12.3) 171,720,000 | H25.12.4 ~ H26.8.20 | H25.11.22 (H25.12.3) | 株式会社興洋工 務店 | 前 | H25.12.20 | 43,990,000 | | H25~H26債務負担 うちH25現年 101,808,000円 | | |
| 土地改良費 | | 最終契約額3,000万 円以下の工事 | | | | 制限付 | | | | 2,398,650 | | 大井手ポンプ:2,398,650 | | |
| 目 計 | | | | | | | | | | 46,388,650 | | | | |
| 合 計 | | | | | | | | | | 46,388,650 | | | | |

(3)補助金

予算科目 (目名 土地改良費)

(平成26年3月31日現在)

① 国 補 分

(単位:円)

| 補助金等の名称 事業の内容 | 交付先 | 間接 | 補助対象事業費 補助率及び 補助金額 | 実施計画承認 又は内示年月日 | 着 手 年 月 日 | 額の確定 年 月 日 | 支 出 の 状 況 | | 備 考 | |
|---------------------------------|--|----|-----------------------------|-------------------------|----------------|---------------|-------------------|-----------|-----------|---|
| | | | | 交付申請 年 月 日 | 完 了 年 月 日 | 検 査 年 月 日 | 概算払 ・精算 払の別 | 支出 年月日 | | 金 額 |
| | | | 交付決定 年 月 日 | 実績報告 年 月 日 | 審査・現地 調査年月日 | | | | | |
| 農業基盤整備促進事業 (鳥取第2) | 鳥取市 | | 13,600,000 | (H25.8.8) H25.10.8 | | | 概算払 | H26.3.25 | 3,003,419 | 繰越 ~26.5.14 9,002,850 (6,121,581) |
| | | | (補助率=50%,55%) 9,125,000 | (H25.8.20) H25.10.18 | | | | | | |
| 農業用排水施設整備等 | | | | (H25.9.12) H25.11.20 | - | | | | | |
| 農業基盤整備促進事業 (補正予算分) (鳥取第2) | 鳥取市 | | 4,000,000 | H26.2.24 | | | | | | 繰越 ~27.3.12 4,000,000 (2,600,000) |
| | | | (補助率=50%) 2,600,000 | H26.3.13 | | | | | | |
| 農業用排水施設整備等 | | | | H26.3.27 | - | | | | | |
| 農業基盤整備促進事業 | 岩美町 | | 18,500,000 | H25.10.8 | | | 概算払 | H26.3.25 | 3,024,700 | 繰越 ~26.5.14 14,179,000 (9,925,300) |
| | | | (補助率=50%,55%) 12,950,000 | H25.10.15 | | | | | | |
| 農業用排水施設整備等 | | | | H25.11.20 | - | | | | | |
| 農業基盤整備促進事業 (補正予算分) | いなば農協 | | 5,600,000 | H26.2.25 | | | | | | 繰越 ~27.3.12 5,600,000 (3,920,000) |
| | | | (補助率=55%) 3,920,000 | H26.3.13 | | | | | | |
| (三代寺) 農業用排水施設整備等 | | | | H26.3.27 | - | | | | | |
| 土地改良事業補助金 計 | | | 28,595,000 | | | | | | 6,028,119 | |
| (土地改良費 現年) 国補分計 | | | 28,595,000 | | | | | | 6,028,119 | |
| 補助金合計 | | | | | | | | | 6,028,119 | |
| 表の補足説明 | 1 「交付申請年月日」及び「交付決定年月日」欄の()書きは、変更に係るものの当初の年月日である。 2 翌年度繰越分の期間・繰越事業費を「備考」欄に記入する場合の()書きは補助金相当額である。 | | | | | | | | | |

② 単 県 分

| 補助金等の名称 (補助金の創設年度) | 交付先 | 間接 | 補助対象事業費 | 実施計画承認 | 着 手 | 額の確定 | 支 出 の 状 況 | | | 備 考 |
|------------------------------|--|----|--------------------------|---------------|---------------|----------------|-------------------|-----------|-----|-----|
| | | | | 又は内示年月日 | 年 月 日 | 年 月 日 | 概算払 ・精算 払の別 | 支出 年月日 | 金 額 | |
| | | | | 交付申請 年 月 日 | 完 了 年 月 日 | 検 査 年 月 日 | | | | |
| 事業の内容 | | | 補助率及び 補助金額 | 交付決定 年 月 日 | 実績報告 年 月 日 | 審査・現地 調査年月日 | | | | |
| 中山間地域等農業条件 整備支援事業 (梶掛) | 鳥取市 | | 36,800,000 | — | — | | | | | |
| | | | (補助率:12.5%) 4,600,000 | H25.6.14 | — | — | | | | |
| 国庫補助嵩上げ | | | | H25.6.18 | | | | | | |
| 中山間地域等農業条件 整備支援事業 計 | | | 4,600,000 | | | | | | | 0 |
| (土地改良費 現年) 単県分計 | | | 4,600,000 | | | | | | | 0 |
| 補助金合計 | | | | | | | | | | 0 |
| 表の補足説明 | 1 「交付申請年月日」及び「交付決定年月日」欄の()書きは、変更に係るものの当初の年月日である。 2 翌年度繰越分の期間・繰越事業費を「備考」欄に記入する場合の()書きは補助金相当額である。 | | | | | | | | | |

(4) 委託料
ア 工事関係委託料

(平成26年3月31日現在)
(単位:円)

| 予算科目 (目) | 国補 単果 の別 | 委託料の名称 | 委託契約の 相手方 | 当初契約 | | | 入札等 年月日 (契約保証金 納付等年月日) | 完了 年月日 履行検査 年月日 | 支出の状況 | | | 備考 |
|-------------------|----------------|-----------------------------------|--------------|----------------|------------------|----------|---------------------------------|--------------------------|-------|-----------|-----------|----|
| | | | | (起工年月日) 設計額 | (契約年月日) 契約額 | 契約期間 | | | 支出区分 | 支出 年月日 | 金額 | |
| | | | | (変更年月日) 設計額 | (変更契約(最終) 契約額 | 契約期間 | | | | | | |
| 土地改良費 | 国補 | 県営大井手堀地区農業水利施設保全合理化事業(機能保全計画)策定業務 | 株式会社日化技研 | (H25.9.5) | (H25.10.9) | H25.10.9 | H25.10.2 (免除) | H26.3.25 | 前 | H25.10.18 | 1,400,000 | |
| | | | | 4,998,000 | 4,830,000 | H26.3.12 | | | | | | |
| | | | | (H26.3.3) | (H26.3.10) | H25.10.9 | | | | | | |
| 土地改良費 | 国補 | 東部地区頭首工機能保全計画策定業務 | 株式会社日化技研 | 5,334,000 | 5,154,450 | H26.3.25 | H26.3.20 (免除) | H26.3.26 | | | | |
| | | | | (H26.3.6) | (H26.3.28) | H26.3.28 | | | | | | |
| | | | | 25,855,200 | 24,516,000 | H27.3.6 | | | | | | |
| 最終契約金額が500万円以下のもの | | | | | | | | | | 4,593,750 | 今荘家1件 | |
| 目計 | | | | | | | | | | 5,993,750 | | |
| 合計 | | | | | | | | | | 5,993,750 | | |

22 事業別予算執行状況調べ

(1) 事業の執行状況

| 目 名 | 土地改良費 (明許) | (平成26年 3月31日現在) |
|--------------------|---|-----------------|
| 事業名 | 事業の概要 (目的、実績等) | |
| 農業用水再編対策事業 | 湖山池代替農業用水確保対策の一環として、大井手へ樋門等を整備して水利用の効率化を行い、湖東大浜砂丘畑並びに大井手下流地域水田の畑地の代替水源の確保を行うとともに、畑地送水関連施設を更新整備する。 (大井手地区) ゲート設置・サイフォン水路 1式 | |
| 基幹水利施設ストックマネジメント事業 | 土地改良事業で造成された農業用の基幹水利施設について、施設の劣化状況等を調べ、機能保全対策工事等を一貫して実施することで、受益地への用水確保のための機能維持と維持管理の節減を図る。 (大井手地区) 揚水機改修 1式 | |
| 湖山池周辺農地再生基盤整備事業 | 湖山池の塩分導入に伴い鳥取大学農学部附属フィールドサイエンスセンター湖山農場の代替水源として用水施設を整備する。 (H25) 付帯工事1式 | |
| 農業生産基盤整備事業調査 | 老朽化した水利施設の機能診断を実施するとともに、水利用・水管理の効率化・省力化、水利施設の安全性の向上を行うための概略設計を行う。 (今在家地区) 機能診断1式 (大口堰地区) 事業計画1式 | |
| 農業体質強化基盤整備促進支援事業 | 鳥取市の農業体質強化基盤整備促進支援事業の採択を受けて行う生産基盤整備に助成した。(鳥取地区、鳥取第2地区) | |
| 団体営農業水利施設保全合理化事業 | 鳥取市の農業水利施設保全合理化事業の採択を受けて行う水利用調整のための対策検討に助成した。(大口堰地区) | |

(平成26年3月31日現在)
(単位:円)

(2) 工事請負費
ア 前年度からの繰越工事

| 予算科目 (目) | 国補 単果 の別 | 工 事 名 | 当 初 契 約 | | | | 入札 年月日 (契約保証金 納付年月日) | 請 負 人 | 支 出 状 況 | | 更 変 (解 除) の 理 由 ・ 内 容 | 備 考 | |
|-------------|----------------|-----------------------------------|------------------|------------------|------------------------|------------|-------------------------------|------------|-------------|----------|--|--------|----|
| | | | (起工年月日) 設 計 額 | (契約年月日) 契 約 額 | 工 期 | 工 期 | | | 金額 | 年月日 | | | 金額 |
| | | | | | | | | | | | | | |
| 土地改良費 | 国補 | 農業用水再編対策事 業 大井手地区(2- 1工区)工事 | (H25.2.21) | (H25.3.26) | H25.3.27 | H25.3.18 | 株式会社ざくら建 設 | H25.4.16 | 23,890,000 | | | | |
| | | | (H26.2.19) | (H26.2.24) | H25.3.27 ~ H26.2.24 | (H25.3.25) | | H25.12.6 | 27,510,000 | H26.2.24 | | | |
| | | | 74,917,500 | 69,449,100 | ~ H26.2.24 | 制限付 | | H26.3.14 | 18,049,100 | H26.3.5 | | | |
| 土地改良費 | 国補 | 農業用水再編対策事 業 大井手地区(2- 2工区)工事 | (H25.8.1) | (H25.9.4) | H25.9.5 | H25.8.28 | 北村屋木材株式 会社 | H25.9.27 | 14,020,000 | | | | |
| | | | 38,209,500 | 35,070,000 | ~ H26.3.10 | (H25.9.4) | | H26.3.14 | 12,840,000 | H26.3.25 | | | |
| | | | (H26.3.20) | (H26.2.25) | H25.9.5 ~ H26.3.25 | 制限付 | | | | H26.3.28 | | | |
| 土地改良費 | | 最終契約額3,000万 円以下の工事 | | | | | | 15,396,750 | | | 最大付帯工:4,839,200 大井手地区:13,557,550 | | |
| 目 計 | | | | | | | | | 111,705,850 | | | | |
| 合 計 | | | | | | | | | 111,705,850 | | | | |

(3)補助金

予算科目 (目名 土地改良費)

(平成26年3月31日現在)

① 国 補 分

(単位:円)

| 補助金等の名称 事業の内容 | 交付先 間接 | 補助対象事業費 補助率及び 補助金額 | 実施計画承認 又は内示年月日 | 着 手 年 月 日 | 額の確定 年 月 日 | 支 出 の 状 況 | | 備 考 |
|--------------------------------|---|--------------------------|-------------------|---------------|----------------|-------------------|-----------|------------|
| | | | 交付申請 年 月 日 | 完 了 年 月 日 | 検 査 年 月 日 | 概算払 ・精算 払の別 | 支出 年月日 | |
| | | | 交付決定 年 月 日 | 実績報告 年 月 日 | 審査・現地 調査年月日 | | | |
| 農業体質強化基盤整備 促進支援事業 (鳥取地区) | 鳥取市 | 4,255,750 | H24.6.15 | — | H26.2.26 | 概算払 | H25.7.9 | 2,766,237 |
| | | (補助率=65%) | (H24.6.21) | — | — | | | |
| 農業用排水施設整備等 | | 2,766,237 | H25.6.5 | — | — | | | |
| | | | (H24.7.26) | H25.6.26 | H25.6.27 | | | |
| 農業用排水施設整備等 | | | H25.6.5 | — | — | | | |
| 農業基盤整備促進支援 事業 (鳥取地区) | 鳥取市 | 19,379,250 | H25.2.28 | — | — | 概算払 | H26.3.25 | 13,189,972 |
| | | (補助率=50%,55%) | (H25.3.14) | — | — | | | |
| 農業用排水施設整備等 | | 13,189,972 | H26.2.18 | — | — | | | |
| | | | (H25.3.29) | — | — | | | |
| 農業用排水施設整備等 | | | H26.2.21 | — | — | | | |
| 農業基盤整備促進支援 事業 (鳥取第2地区) | 鳥取市 | 23,442,300 | H25.2.28 | — | — | 概算払 | H26.3.25 | 15,621,374 |
| | | (補助率=50%,55%) | (H25.3.14) | — | — | | | |
| 農業用排水施設整備等 | | 15,621,374 | H26.2.18 | — | — | | | |
| | | | (H25.3.29) | — | — | | | |
| 農業用排水施設整備等 | | | H26.2.21 | — | — | | | |
| 団体営農業水利施設 保全合理化事業 (大口堰) | 鳥取市 | 8,190,000 | H25.2.28 | — | — | 概算払 | H26.3.25 | 4,095,000 |
| | | (補助率=50%) | (H25.3.14) | — | — | | | |
| 水利調整事業計画作成 | | 4,095,000 | H26.2.18 | — | — | | | |
| | | | (H25.3.27) | — | — | | | |
| | | | H26.2.21 | — | — | | | |
| 土地改良事業補助金 計 | | 35,672,583 | | | | | | 35,672,583 |
| (土地改良費 明許) 国補分計 | | 35,672,583 | | | | | | 35,672,583 |
| 補助金合計 | | | | | | | | 35,672,583 |
| 表の補足説明 | 1「交付申請年月日」及び「交付決定年月日」欄の()書きは、変更に係るものの当初の年月日である。 2 翌年度繰越分の期間・繰越事業費を「備考」欄に記入する場合の()書きは補助金相当額である。 | | | | | | | |

② 単 県 分

該当無し

(4) 委託料
 了前年度からの繰越工事関係委託料
 (平成26年3月31日現在)
 (単位:円)

| 予算科目 (目) | 国 補 単 項 の 別 | 委託料の名称 | 委託契約の 相手方 | 当初契約 | | | | 入札等 年月日 (契約保証金 納付等年月日) | 支出の状況 | | | 備考 |
|-------------------|----------------------------|--|---------------------|--------------------------|--------------------------|------------|------------------|---------------------------------|-----------|----------|--|----|
| | | | | (起工年月日) 設計額 | (契約年月日) 契約額 | 契約期間 | 完了 年月日 | | 支出 年月日 | 支出 区分 | 金額 | |
| | | | | | | | | | | | | |
| 土地改良費 | 国 補 | 泉宮大口堰地区農業水利施設保全合理化事業(施設計画)及び農業用河川工作物応急対策事業(事業計画)策定業務 | アサヒコンサルtant 株式会社 | (H25.3.6) | (H25.4.4) | H25.4.5 | H25.3.27 | | | | 土地改良費 9,960,300 防災事業費 7,976,850 | |
| | | | | 17,839,500 (H26.3.18) | 16,590,000 (H26.3.26) | ~ H26.3.26 | H26.3.26 (免除) | | | | | |
| 最終契約金額が500万円以下のもの | | | | 19,288,500 | 17,937,150 | ~ H26.3.26 | H26.3.28 | | | | | |
| 目計 | | | | | | | | | | | 4,967,550 | |
| 合計 | | | | | | | | | | | 4,967,550 | |

2.2 事業別予算執行状況調べ

(1) 事業の執行状況

| 目 名 | 農地防災事業費 | (平成26年 3月31日現在) |
|-----------------|---|-----------------|
| 事業名 | 事業の概要(目的、実績等) | |
| 地域ため池総合整備事業 | <p>(鹿野・今市地区) 鳥取市鹿野町の水利組合が管理する老朽化した馬ノ池及び糸録池を改修することにより、災害発生の未然防止と利水機能の向上を図る。 ・馬ノ池改修工事を実施した。</p> <p>(私都地区) 八頭町山田及び下坂の水利組合等が管理する老朽化した池ノ上ため池及び梶谷ため池を改修することにより、災害発生 of 未然防止と利水機能の向上を図る。 ・池ノ上ため池改修工事を実施した。</p> <p>(因幡・白兎地区) 鳥取市白兎、小沢見の水利組合が管理する老朽化した三反田及び堂出池を改修することにより、災害発生 of 未然防止と利水機能の向上を図る。 ・三反田池の実施設計及びため池改修工事を実施した。</p> <p>(三谷地区) 鳥取市河原町三谷集落が管理する老朽化した追作堤及び古池の改修を改修することにより、災害発生 of 未然防止と利水機能の向上を図る。 ・追作堤の実施設計を行った。</p> <p>(山上・水根地区) 鳥取市河原町山上・水根集落が管理する老朽化した馬場堤及び湯坂谷池の改修を改修することにより、災害発生 of 未然防止と利水機能の向上を図る。 ・馬場堤の工食用道路工事を実施した。</p> <p>「6 主な事業に関する調べに記載」</p> | |
| 特定農業用管水路等特別対策事業 | <p>(福部地区) 福部土地改良区が管理する老朽化した石綿管を「石綿障害予防規則」(平成17年厚生労働省令第21号)の施行に伴い、石綿を使用した農業用管水路について、石綿を使用しない管水路への変更を行う。 ・管水路の変更工事を実施した。</p> | |
| 農地防災事業調査 | <p>(湖山砂丘地区) 湖東大浜土地改良区が管理する老朽化した石綿管を含むかんがい施設(管水路)の更新を県営特定農業用管水路等特別対策事業で国に採択要望をするにあたり、それに必要な事業計画書の作成を行った。</p> | |
| 震災対策ため池調査事業 | <p>ため池は築造時期の古いものが多く、耐震点検等により、施設の安全性を点検する必要がある。 (耐震性点検) 災害時において、決壊した場合に下流に人家や主要な公共施設(国道、主要地方道、鉄道等)があり、被害が甚大となるため池について、耐震性点検(地震時の安定性能等)を4箇所実施した。</p> | |
| 農村防災サポート事業 | <p>(先城地区「鳥取市河原町」、新庄地区、中山地区「八頭町」) 県が管理する地すべり防止区域の実態を把握し、日頃の点検の中で判明した地すべり施設の不具合箇所のうち、緊急的に補修・修繕を行うとともに、鳥取市・八頭町と連携し、適正な維持管理体制を構築する。 ・排水ボーリングの洗浄、パイプの破損箇所の補修を実施した。</p> | |

(平成26年3月31日現在)
(単位:円)

(2) 工事請負費
イ 現年度工事

| 予算科目 (目) | 国補 単位の別 | 工 事 名 | 当 初 契 約 | | | 入札 年月日 (契約保証金 納付等年月日) | 請 負 人 | 支 出 状 況 | | | 実地完成 年月日 完成検査 年月日 | 更 改 (解 除) の 理 由 ・ 内 容 | 備 考 |
|-------------|------------|-------------------------------|------------------------|------------------------|-----------|--------------------------------|----------|------------------|-------------|---------------------------|----------------------------|--|------------|
| | | | (起工年月日) 設 計 額 | (契約年月日) 契 約 額 | 工 期 | | | 支 出 区 分 | 年 月 日 | 金 額 | | | |
| | | | | | | | | | | | | | |
| 農地防災事業費 | 国補 | 鹿野・今市地区地域た め池(馬ノ池)改修工 事 | (H25.2.21) | (H25.3.26) | H25.3.27 | 株式会社栗山組 | H26.2.7 | 17,295,600 | H26.1.27 | H25明許(49,896,000 円)と合併 | | | |
| | | | (H26.1.16) | (H26.1.23) | H25.3.27 | | | | | | | | H26.1.30 |
| 農地防災事業費 | 国補 | 私都地区地域ため池 (池ノ上工区)工事 | (H25.2.14) | (H25.3.29) | H25.3.29 | 株式会社竹内組 | H26.3.14 | 2,700,800 | H26.2.20 | H25明許(76,731,700 円)と合併 | | | |
| | | | (H26.2.14) | (H26.2.19) | H25.3.29 | | | | | | | | H26.3.3 |
| 農地防災事業費 | 国補 | 因幡白兎地区地域た め池(三反田池)改修 工事 | (H26.2.21) | (H26.3.24) | H26.3.25 | 株式会社さくら建 設 | H26.3.12 | | H26.3.12 | H26現年(14,108,000 円)と合併 | | | |
| | | | | 54,108,000 | H26.12.15 | | | | | | | | (H26.3.20) |
| 農地防災事業費 | 国補 | 福部地区特定管水路 (A-17工区)工事 | (H25.7.25) | (H25.9.4) | H25.9.5 | 株式会社トラスト | H25.9.13 | 17,230,000 | H26.3.14 | 【明許分】 8,550,000 | | | |
| | | | 70,087,500 | 64,470,000 | H26.3.14 | | | | | | | | H25.8.28 |
| 農地防災事業費 | 国補 | 福部地区特定管水路 (A-17工区)工事 | (H26.3.11) | (H26.3.14) | H25.9.5 | 株式会社サカエ | H26.2.14 | 17,250,000 | H26.3.20 | 8,570,000 | | | |
| | | | 76,461,000 | 70,332,150 | H26.3.14 | | | | | | | | H26.3.20 |
| 農地防災事業費 | 国補 | 最終契約額3,000万 円以下の工事 | (H26.2.27) | (H26.3.31) | H26.3.31 | | | | | | | | |
| | | | 30,348,000 | 27,540,000 | H26.11.10 | | | | | | | | (H26.3.31) |
| 目 計 | | | | | | | | | | | | | |
| 合 計 | | | | | | | | | | | | | |

(3) 補助金 該当なし

(4) 委託料
ア 工事関係委託料

(平成26年3月31日現在)
(単位:円)

| 予算科目 (目) | 国補 単 の別 | 委託料の名称 | 委託契約の 相手方 | 当初契約 | | | 入札等 年月日 (契約保証金 納付等年月日) | 完了 | | 支出の状況 | | 備考 | |
|-----------------------|---------------|--|-----------------------------|----------------|----------------|-------------|---------------------------------|----------|-----|-----------|------------|--------------------------------|----|
| | | | | (起工年月日) 設計額 | (契約年月日) 契約額 | 契約期間 | | 年月日 | 年月日 | 支出区分 | 支出年月日 | | 金額 |
| | | | | | | | | | | | | | |
| 農地防災事業費 | 国補 | 因幡・白兔地区地域 ため池(三反田池)測 量設計業務 | 株式会社日化技研 | (H25.6.20) | (H25.7.19) | H25.7.19 | H25.7.12 | H26.3.20 | 前 | H25.8.2 | 2,700,000 | | |
| | | | | 10,089,000 | 9,030,000 | ~ H26.3.5 | (免除) | | | | | | |
| 農地防災事業費 | 国補 | 三谷地区地域ため池 (退作堤)測量設計業 務 | 騰技術コンサルタン ト株式会社 | (H26.2.20) | (H26.2.26) | H25.7.19 | 制限付 | H26.3.24 | | | | | |
| | | | | 11,623,500 | 10,433,850 | ~ H26.3.20 | | | | | | | |
| 農地防災事業費 | 国補 | 先城地区・新庄地区・ 中山地区地すべり防 止区域施設環境調査 業務 | 株式会社アーステク ノ | (H25.6.13) | (H25.7.11) | H25.7.11 | H25.7.5 | H26.3.25 | | | | | |
| | | | | 16,191,000 | 13,230,000 | ~ H26.2.17 | (免除) | | | | | | |
| 農地防災事業費 | 単県 | 湖山砂丘地区特定農業 用管水路等特別対策事 業計画策定業務 | 株式会社アーステク ノ | (H26.3.11) | (H26.3.17) | H25.7.11 | 制限付 | H26.3.26 | | | | | |
| | | | | 16,201,500 | 13,238,400 | ~ H26.3.25 | | | | | | | |
| 農地防災事業費 | 国補 | ため池耐震点検業務 (東部5工区) | 株式会社荒谷建設 コンサルタント鳥取 支社 | (H25.9.19) | (H25.10.17) | H25.10.18 | H25.10.11 | H26.3.14 | 前 | H25.10.25 | 1,590,000 | 耕地災害復旧費 (1,573,950円)と合 併 | |
| | | | | 5,586,000 | 5,302,500 | ~ H26.3.14 | (免除) | | | | | | |
| 農地防災事業費 | 国補 | ため池耐震点検業務 (東部5工区) | 株式会社アーステク ノ | (H26.3.5) | (H26.3.13) | H25.10.18 | 制限付 | H26.3.20 | | | | | |
| | | | | 7,045,500 | 6,687,450 | ~ H26.3.14 | | | | | | | |
| 農地防災事業費 | 国補 | ため池耐震点検業務 (東部5工区) | 株式会社アーステク ノ | (H26.3.6) | (H26.3.28) | H26.3.28 | H26.3.20 | | | | | | |
| | | | | 9,957,600 | 9,288,000 | ~ H27.1.26 | (免除) | | | | | | |
| 農地防災事業費 | 国補 | ため池耐震点検業務 (東部5工区) | 株式会社アーステク ノ | (H26.2.28) | (H26.3.28) | H26.3.28 | H26.3.20 | | | | | | |
| | | | | 13,068,000 | 11,988,000 | ~ H26.12.15 | (免除) | | | | | | |
| 最終契約金額が50 0万円以下のもの | | | | | | | | | | | 8,355,207 | | |
| 目計 | | | | | | | | | | | 12,645,207 | | |
| 合計 | | | | | | | | | | | 12,645,207 | | |

2.2 事業別予算執行状況調べ

(1) 事業の執行状況

| 目 名 | 農地防災事業費（明許） | (平成26年 3月31日現在) |
|-----------------|---|-----------------|
| 事業名 | 事業の概要（目的、実績等） | |
| 地域ため池総合整備事業 | <p>(鹿野・今市地区) 鳥取市鹿野町の水利組合が管理する老朽化した馬ノ池及び糸録池を改修することにより、災害発生の未然防止と利水機能の向上を図る。 ・馬ノ池改修工事を実施した。</p> <p>(私都地区) 八頭町山田及び下坂の水利組合等が管理する老朽化した池ノ上ため池及び梶谷ため池を改修することにより、災害発生の未然防止と利水機能の向上を図る。 ・池ノ上・梶谷池の実施設計及びため池改修工事を実施した。</p> <p>(因幡・白兔地区) 鳥取市白兔、小沢見の水利組合が管理する老朽化した三反田及び堂出池を改修することにより、災害発生の未然防止と利水機能の向上を図る。 ・三反田池の実施設計及びため池改修工事を実施した。</p> <p>(三谷地区) 鳥取市河原町三谷集落が管理する老朽化した追作堤及び古池の改修を改修することにより、災害発生の未然防止と利水機能の向上を図る。 ・追作堤の実施設計を行った。</p> <p>(山上・水根地区) 鳥取市河原町山上・水根集落が管理する老朽化した馬場堤及び湯坂谷池の改修を改修することにより、災害発生の未然防止と利水機能の向上を図る。 ・馬場堤の工事用道路工事を実施した。</p> <p>「6 主な事業に関する調べに記載」</p> | |
| 特定農業用管水路等特別対策事業 | <p>(福部地区) 福部土地改良区が管理する老朽化した石綿管を「石綿障害予防規則」（平成17年厚生労働省令第21号）の施行に伴い、石綿を使用した農業用管水路について、石綿を使用しない管水路への変更を行う。 ・管水路の実施設計及び変更工事を実施した。</p> | |
| 農地防災事業調査 | <p>(大口堰地区) 農業用河川工作物応急対策事業 大口堰土地改良区が管理する固定堰は、経年変化により堰下流の護床ブロックが経年変化により、不等沈下や隆起等不具合を生じていることから、国土交通省から施設の改善命令が出され、国に事業採択要望をするにあたり、計画書の作成を行った。</p> | |
| 震災対策ため池調査事業 | <p>ため池は築造時期の古いものが多く、耐震点検等により、施設の安全性を点検する必要がある。 (耐震性点検) 災害時において、決壊した場合に下流に人家や主要な公共施設（国道、主要地方道、鉄道等）があり、被害が甚大となるため池について、耐震性点検（地震時の安定性能等）を17箇所実施した。 (施設現況点検) 受益面積2ha以上のため池の施設を13.7箇所点検（漏水、クラック、変状、周辺状況等）を実施した。</p> | |

(平成26年3月31日現在)
(単位:円)

(4) 委託料
ア 前年度からの繰越工事関係委託料

| 予算科目 (目) | 国補 単 の 別 | 委託料の名称 | 委託契約の 相手方 | 当初契約 | | | 入札等 年月日 (契約保証金 納付等年月日) | 完了 年月日 履行検査 年月日 | 支出の状況 | | | 備考 |
|-------------|-------------------|--|-----------------------------|----------------|----------------|------------|---------------------------------|--------------------------|-------|----------|------------|--|
| | | | | (起工年月日) 設計額 | (契約年月日) 契約額 | 契約期間 | | | 支出区分 | 支出年月日 | 金額 | |
| | | | | | | | | | | | | |
| 農地防災事業費 | 国補 | 私都地区地域ため池 (池ノ上、梶谷)測量 設計業務 | 株式会社ヒノコンサル タント | (H24.6.5) | (H24.7.3) | H24.7.3 | H24.6.27 | H25.8.20 | 精 | H25.9.10 | 16,254,100 | |
| | | | | 18,616,500 | 15,015,000 | ~ H25.3.11 | (免除) | | | | | |
| 農地防災事業費 | 国補 | 福部地区特定管水路 (A-2-B-27)の測量 設計業務 | 株式会社日化技研 | (H25.8.9) | (H25.9.11) | H25.9.11 | 制限付 | H26.3.17 | 前 | H25.10.4 | 5,000,000 | |
| | | | | 18,448,500 | 16,905,000 | ~ H26.3.17 | (免除) | | | | | |
| 農地防災事業費 | 国補 | 泉宮大口堰地区農業水 利施設保全合理化事業 (施設計画)及び農業用 河川工作物慮急対策事 業(事業計画)策定業務 | アサヒコンサルタント 株式会社 | (H26.3.18) | (H26.3.26) | H25.4.5 | 制限付 | H26.3.28 | | | | 土地改良費 9,960,300 防災事業費 7,976,850 |
| | | | | 19,288,500 | 17,937,150 | ~ H26.3.26 | (免除) | | | | | |
| 農地防災事業費 | 国補 | ため池耐震点検業務 (東部1工区) | 株式会社荒谷建設 コンサルタント鳥取 支社 | (H25.3.6) | (H25.4.4) | H25.4.5 | H25.3.27 | H26.3.33 | | | | |
| | | | | 15,183,000 | 14,070,000 | ~ H26.3.33 | (免除) | | | | | |
| 農地防災事業費 | 国補 | ため池耐震点検業務 (東部2工区) | 株式会社大地企画 | (H26.2.27) | (H26.3.3) | H25.4.5 | 制限付 | H26.3.10 | | | | |
| | | | | 14,479,500 | 13,417,950 | ~ H26.3.33 | (免除) | | | | | |
| 農地防災事業費 | 国補 | ため池耐震点検業務 (東部3工区) | 株式会社ウエスコー 取支社 | (H25.3.6) | (H25.4.4) | H25.4.5 | H25.3.27 | H26.3.17 | | | | |
| | | | | 16,485,000 | 15,330,000 | ~ H26.3.33 | (免除) | | | | | |
| 農地防災事業費 | 国補 | ため池耐震点検業務 (東部4工区) | 株式会社ウエスコー 取支社 | (H26.2.26) | (H26.3.3) | H25.4.5 | 制限付 | H26.3.20 | | | | |
| | | | | 16,506,000 | 15,280,650 | ~ H26.3.17 | (免除) | | | | | |
| 農地防災事業費 | 国補 | ため池耐震点検業務 (東部3工区) | 株式会社ウエスコー 取支社 | (H25.3.6) | (H25.4.4) | H25.4.5 | H25.3.27 | H26.3.33 | | | | |
| | | | | 12,316,500 | 11,445,000 | ~ H26.1.27 | (免除) | | | | | |
| 農地防災事業費 | 国補 | ため池耐震点検業務 (東部4工区) | 株式会社ウエスコー 取支社 | (H26.1.20) | (H26.1.23) | H25.4.5 | 制限付 | H26.3.7 | | | | |
| | | | | 12,474,000 | 11,590,950 | ~ H26.3.33 | (免除) | | | | | |
| 農地防災事業費 | 国補 | ため池耐震点検業務 (東部4工区) | 株式会社ウエスコー 取支社 | (H25.3.6) | (H25.4.4) | H25.4.5 | H25.3.27 | H26.2.26 | | | | |
| | | | | 12,558,000 | 11,655,000 | ~ H26.1.27 | (免除) | | | | | |
| 農地防災事業費 | 国補 | ため池耐震点検業務 (東部4工区) | 株式会社ウエスコー 取支社 | (H26.1.20) | (H26.1.23) | H25.4.5 | 制限付 | H26.3.7 | | | | |
| | | | | 13,188,000 | 12,238,800 | ~ H26.3.33 | (免除) | | | | | |

| 予算科目 (目) | 国補 単 の 別 | 委託料の名称 | 委託契約の 相手方 | 当初契約 | | | | 入札等 年月日 (契約保証金 納付等年月日) | 完了 | | 支出の状況 | | 備考 | |
|-----------------------|-------------------|-------------------------------|--------------|-------------------------|-------------------------|------------------------|------------------|---------------------------------|-----|----------|------------|-----------|----|----|
| | | | | (起工年月日) 設計額 | (契約年月日) 契約額 | 契約期間 | 契約形態 | | 年月日 | 年月日 | 支出区分 | 支出 年月日 | | 金額 |
| | | | | | | | | | | | | | | |
| 農地防災事業費 | 国補 | 農業用ため池一斉点 検調査業務(東部3 工区) | 株式会社日化技研 | (H25.6.21) 6,415,500 | (H25.7.19) 5,764,500 | H25.7.19 ~ H26.1.22 | H25.7.12 (免除) | H26.1.20 | | H25.8.2 | 1,700,000 | | | |
| | | | | (H26.1.15) 6,436,500 | (H26.1.17) 5,782,350 | H25.7.19 ~ H26.1.22 | 制限付 | H26.1.27 | | H26.2.14 | 4,082,350 | | | |
| 最終契約金額が50 0万円以下のもの | | | | | | | | | | | 9,882,159 | 委託業務3件 | | |
| 目計 | | | | | | | | | | | 60,748,359 | | | |
| 合計 | | | | | | | | | | | 60,748,359 | | | |

22 事業別予算執行状況調べ

(1) 事業の執行状況

| 目 名 | 耕地災害復旧費 | (平成26年 3月31日現在) |
|-----------|---|-----------------|
| 事業名 | 事業の概要(目的、実績等) | |
| 耕地災害復旧事業費 | <p><農地災害復旧> 鳥取放牧場河合谷牧野の測量設計を行った。 鳥取市及び岩美町、智頭町、八頭町の農地災害復旧工事に助成した。</p> <p><農業用施設災害復旧> 新庄地区地すべり施設の調査設計を行った。 鳥取市及び岩美町、智頭町、八頭町の農業用施設災害復旧工事に助成した。</p> | |

(2) 工事請負費 該当なし

(3)補助金

予算科目 (目名 耕地災害復旧費)

(平成26年3月31日現在)

① 国 補 分

(単位:円)

| 補助金等の名称 事業の内容 | 交付先 | 間接 | 補助対象事業費 補助率及び 補助金額 | 実施計画承認 又は内示年月日 | 着 手 年月日 | 額の確定 年月日 | 支 出 の 状 況 | | | 備 考 |
|-------------------|--------|----|---------------------------------|-------------------|------------------|----------------------|-------------------|------------|-----------|-----|
| | | | | 交 付 申 請 年 月 日 | 完 了 年 月 日 | 検 査 年 月 日 | 概算払 ・精算 私の別 | 支 出 年月日 | 金 額 | |
| | | | | 交 付 決 定 年 月 日 | 実 績 報 告 年 月 日 | 審 査・現 地 調 査 年 月 日 | | | | |
| 農業用施設災害復旧事業 | 鳥取市 | | 1,053,400 | H25.6.17 | — | | 概算払 | H25.10.25 | 1,028,118 | |
| 23年災 農業用施設災害復旧 | | | (補助率:97.6%) 1,028,118 | H25.6.20 | — | — | | | | |
| | 2-216外 | | | H25.7.17 | H25.9.19 | H25.10.9 | | | | |
| 農業用施設災害復旧事業 | 智頭町 | | 1,000,310 | H25.6.17 | — | | 概算払 | H25.10.11 | 965,299 | |
| 23年災 農業用施設災害復旧 | | | (補助率:96.5%) 965,299 | H25.6.20 | — | — | | | | |
| | 21-208 | | | H25.7.17 | H25.9.24 | H25.9.24 | | | | |
| 農地災害復旧事業 | 鳥取市 | | 45,350 | H25.8.6 | — | | 概算払 | H25.11.22 | 37,050 | |
| 24年災 農地災害復旧 | | | (補助率:81.7%) 37,050 | H25.9.2 | — | — | | | | |
| | 2-1外 | | | H25.10.30 | H25.11.11 | H25.11.13 | | | | |
| 農地災害復旧事業 | 智頭町 | | 300,000 | H25.8.6 | — | | 概算払 | H25.11.22 | 236,700 | |
| 24年災 農地災害復旧 | | | (補助率:78.9%) 236,700 | H25.8.22 | — | — | | | | |
| | 21-2 | | | H25.10.30 | H25.11.7 | H25.11.7 | | | | |
| 農業用施設災害復旧事業 | 鳥取市 | | 568,500 | H25.8.6 | — | | 概算払 | H25.11.22 | 525,861 | |
| 24年災 農業用施設災害復旧 | | | (補助率:92.5%) 525,861 | H25.9.2 | — | — | | | | |
| | 2-202外 | | | H25.10.30 | H25.11.11 | H25.11.13 | | | | |
| 農地災害復旧事業 | 鳥取市 | | 39,900 | H26.1.10 | — | | 概算払 | H26.3.20 | 32,599 | |
| 24年災 農地災害復旧 | | | (補助率:81.7%) 32,599 | H26.1.28 | — | — | | | | |
| | 2-2 | | | H26.3.3 | H26.3.14 | H26.3.17 | | | | |
| 農業用施設災害復旧事業 | 鳥取市 | | 72,450 | H26.3.14 | — | | 概算払 | H26.3.27 | 67,017 | |
| 24年災 農業用施設災害復旧 | | | (補助率:92.5%,97.6%) 67,017 | H26.3.14 | — | — | | | | |
| | 2-202 | | | H26.3.20 | H26.3.31 | | | | | |
| 農地災害復旧事業 | 鳥取市 | | 23,299,800 | H26.3.14 | — | | 概算払 | H26.3.27 | 3,853,560 | |
| 25年災 農地災害復旧 | | | (補助率:93.5%,97.6%) 20,393,515 | H26.3.18 | — | — | | | | |
| | 2-2外 | | | H26.3.20 | | | | | | |
| 農地災害復旧事業 | 岩美町 | | 5,026,560 | H26.3.14 | — | | 概算払 | H26.3.27 | 768,556 | |
| 25年災 農地災害復旧 | | | (補助率:91.3%) 4,679,725 | H26.3.17 | — | — | | | | |
| | 8-1外 | | | H26.3.20 | | | | | | |
| 農業用施設災害復旧事業 | 智頭町 | | 1,071,000 | H26.3.14 | — | | | | | |
| 25年災 農業用施設災害復旧 | | | (補助率:83.3%) 892,143 | H26.3.18 | — | — | | | | |
| | 21-1 | | | H26.3.20 | | | | | | |

| 補助金等の名称 事業の内容 | 交付先 | 間接 | 補助対象事業費 補助率及び 補助金額 | 実施計画承認 又は内示年月日 | 着 手 年 月 日 | 額の確定 年 月 日 | 支 出 の 状 況 | | | 備 考 |
|---------------------|---|----|---------------------------|-------------------|----------------------|---------------|-------------------|-----------|------------|-----|
| | | | | 交 付 申 請 年 月 日 | 完 了 年 月 日 | 検 査 年 月 日 | 概算払 ・精算 払の別 | 支出 年月日 | 金額 | |
| | | | 交 付 決 定 年 月 日 | 実 績 報 告 年 月 日 | 審 査・現 地 調 査 年 月 日 | | | | | |
| 農地災害復旧事業 | 八頭町 | | 757,000 | H26.3.14 | — | | 概算払 | H26.3.27 | 605,640 | |
| 25年災 農地災害復旧 | | | (補助率:82.4%) 605,640 | H26.3.18 | — | — | | | | |
| 農用地施設災害復旧事業 | 鳥取市 | | 36,122,100 | H26.3.14 | — | | 概算払 | H26.3.27 | 4,077,800 | |
| 25年災 農用地施設災害復旧 | | | (補助率:97.0%) 33,989,597 | H26.3.18 | — | — | | | | |
| 農用地施設災害復旧事業 | 岩美町 | | 11,081,280 | H26.3.14 | — | | 概算払 | H26.3.27 | 858,255 | |
| 25年災 農用地施設災害復旧事業 | | | (補助率:97.2%) 10,771,002 | H26.3.17 | — | — | | | | |
| 農用地施設災害復旧事業 | 智頭町 | | 4,384,000 | H26.3.14 | — | | 概算払 | H26.3.27 | 376,000 | |
| 25年災 農用地施設災害復旧事業 | | | (補助率:93.2%) 4,120,960 | H26.3.18 | — | — | | | | |
| 農用地施設災害復旧事業 | 八頭町 | | 1,221,000 | H26.3.14 | — | | 概算払 | H26.3.27 | 1,105,818 | |
| 25年災 農用地施設災害復旧事業 | | | (補助率:93.2%) 1,105,818 | H26.3.18 | — | — | | | | |
| 農用地施設災害復旧事業 | 鳥取市 | | 2,809,000 | H26.3.14 | — | H26.3.28 | | | | |
| 25年災 農地・施設査定設計 | | | 1,403,000 | H26.3.18 | — | — | | | | |
| | 2-201 | | | H26.3.28 | H26.3.18 | H26.3.18 | | | | |
| 農地及び農用地施設災害復旧事業補助金計 | | | 80,854,044 | | | | | | 14,538,273 | |
| (耕地災害復旧費 現年) 国補分計 | | | 80,854,044 | | | | | | 14,538,273 | |
| 補助金合計 | | | | | | | | | 14,538,273 | |
| 表の補足説明 | 1「交付申請年月日」及び「交付決定年月日」欄の()書きは、変更に係るものの当初の年月日である。 2 翌年度繰越分の期間・繰越事業費を「備考」欄に記入する場合の()書きは補助金相当額である。 | | | | | | | | | |

② 単 県 分 該当無し

(平成26年3月31日現在)
(単位:円)

(4) 委託料
了 工事関係委託料

| 予算科目 (目) | 国補単 単の別 | 委託料の名称 | 委託契約の 相手方 | 当初契約 | | | 入札等 年月日 (契約保証金 納付等年月日) | 完了 年月日 履行検査 年月日 | 支出の状況 | | 備考 |
|-----------------------|------------|--|---------------------|-------------------------|--------------------------|-------------------------|---------------------------------|--------------------------|-------|----|--------------------------------|
| | | | | (起工年月日) 設計額 | (契約年月日) 契約額 | 契約期間 | | | 支出区分 | 金額 | |
| | | | | (変更年月日) 設計額 | 変更契約(最終) 契約額 | 契約期間 | | | | | |
| 耕地災害復旧事業費 | 単 単 | 先城地区・新庄地区・ 中山地区地すべり防 止区域施設環境調査 業務 | 株式会社アーステク / | (H25.9.19) 5,586,000 | (H25.10.17) 5,302,500 | H25.10.18 ~ H26.3.14 | H25.10.11 (免除) | H26.3.14 | | | 農地防災事業費 (5,113,500円)と合 併 |
| | | | | (H26.3.5) 7,045,500 | (H26.3.13) 6,687,450 | H25.10.18 ~ H26.3.14 | 制限付 | H26.3.20 | | | |
| 耕地災害復旧事業費 | 単 単 | 新庄地区地すべり防 止施設災害復旧調査 設計業務 | 国土防災技術株式 会社鳥取営業所 | (H26.2.20) 7,657,200 | (H26.3.14) 5,572,800 | H26.3.14 ~ H26.9.30 | H26.3.6 (免除) | | | | 河合牧野724,500 |
| | | | | | | ~ | 制限付 | | | | |
| 最終契約金額が500 万円以下のもの | | | | | | | | | | | |
| 目計 | | | | | | | | | | | 724,500 |
| 合計 | | | | | | | | | | | 724,500 |

2 2 事業別予算執行状況調べ

(1) 事業の執行状況

| 目 名 | 耕地災害復旧費（明許） | (平成26年 3月31日現在) |
|-----------|--|-----------------|
| 事 業 名 | 事業の概要（目的、実績等） | |
| 耕地災害復旧事業費 | <農地災害復旧> 鳥取市及び智頭町の農地災害復旧工事に助成した。 <農業用施設災害復旧> 鳥取市及び智頭町の農業用施設災害復旧工事に助成した。 | |

(2) 工事請負費 該当なし

(3)補助金

予算科目 (目名 耕地災害復旧費)

(平成26年3月31日現在)

① 国 補 分

(単位:円)

| 補助金等の名称 事業の内容 | 交付先 | 間接 | 補助対象事業費 補助率及び 補助金額 | 実施計画承認 又は内示年月日 | 着 手 年 月 日 | 額の確定 年 月 日 | 支 出 の 状 況 | | 備 考 | |
|-------------------------|---|----|---------------------------------|-------------------|---------------|----------------|-------------------|-----------|------------|----|
| | | | | 交付申請 年 月 日 | 完 了 年 月 日 | 検 査 年 月 日 | 概算払 ・精算 払の別 | 支出 年月日 | | 金額 |
| | | | | 交付決定 年 月 日 | 実績報告 年 月 日 | 審査・現地 調査年月日 | | | | |
| 農地災害復旧事業 | 鳥取市 | | 613,000 | H25.3.15 | — | H25.12.20 | 概算払 | H25.10.25 | 500,821 | |
| 24年災 農地災害復旧事業 | | | (補助率:81.7%) 500,821 | H25.3.15 | — | — | | | | |
| | 2-1外 | | | H25.3.21 | H25.9.19 | H25.10.9 | | | | |
| 農地災害復旧事業 | 智頭町 | | 2,273,550 | H25.3.15 | — | H25.12.20 | 概算払 | H25.7.2 | 1,793,830 | |
| 24年災 農地災害復旧事業 | | | (補助率:78.9%) 1,793,830 | H25.3.19 | — | — | | | | |
| | 21-1, 2 | | | H25.3.21 | H25.6.13 | H25.6.17 | | | | |
| 農業用施設災害復旧事業 | 鳥取市 | | 15,684,000 | H25.3.15 | — | H25.12.20 | 概算払 | H25.10.25 | 15,153,972 | |
| 24年災 農業用施設災害復旧事業 | | | (補助率:97.6%・92.5%) 15,153,972 | H25.3.15 | — | — | | | | |
| | 2-201~ 2-205 | | | H25.3.21 | H25.6.13 | H25.10.9 | | | | |
| 農業用施設災害復旧事業 | 智頭町 | | 1,038,450 | H25.3.15 | — | H25.12.20 | 概算払 | H25.7.2 | 935,643 | |
| 24年災 農業用施設災害復旧事業 | | | (補助率:90.1%) 935,643 | H25.3.19 | — | — | | | | |
| | 21-201, 2 | | | H25.3.21 | H25.6.13 | H25.6.17 | | | | |
| 農地及び農業用施設災害復旧事業補助金 計 | | | 18,384,266 | | | | | | 18,384,266 | |
| (耕地災害復旧費 明許) 国補分計 | | | 18,384,266 | | | | | | 18,384,266 | |
| 補助金合計 | | | | | | | | | 18,384,266 | |
| 表の補足説明 | 1「交付申請年月日」及び「交付決定年月日」欄の()書きは、変更に係るものの当初の年月日である。 2 翌年度繰越分の期間・繰越事業費を「備考」欄に記入する場合の()書きは補助金相当額である。 | | | | | | | | | |

② 単 県 分 該当なし

(4)委託料 該当なし

22 事業別予算執行状況調べ

(1) 事業の執行状況

| 目 名 | 畜産振興費 | (平成26年 3月31日現在) |
|---------------------------|--|-----------------|
| 事業名 | 事業の概要(目的、実績等) | |
| 受精卵移植機能アップ事業(和牛増頭・改良対策事業) | 公共育成牧場預託牛に和牛受精卵移植を実施することで、和牛生産頭数の増加及び、和牛改良を図ることを目的に、(財)鳥取県畜産振興協会(鳥取放牧場)に受精卵移植業務を集約し、機能強化を図る。 (H25) 搬入牛降車用ｽｰﾌﾟ設置 | |

(平成26年3月31日現在)
(単位:円)

(2) 工事請負費
イ 現年度工事

| 予算科目 (目) | 国補 単 の別 | 工 事 名 | 当 初 契 約 | | | | 入 札 年月日 (契約保証金 納付等年月日) | 請 負 人 | 支 出 状 況 | | | 実地完成 年月日 | 更 除) の理由 ・ 内容 | 備 考 | | |
|-------------|---------------|-----------------------|----------------|----------------|-----|-------|---------------------------------|-------|---------|-----------|----------------|-------------|------------------------|-----|----------------|------------------|
| | | | (起工年月日) 設計額 | (契約年月日) 契約額 | 工 期 | 契 約 額 | | | 支 出 区 分 | 金 額 | 完 成 検 査 年月日 | | | | | |
| | | | | | | | | | | | | | | | (変更年月日) 設計額 | (契約年月日) 契 約 額 |
| 畜産振興費 | | 最終契約額3,000万 円以下の工事 | | | | | | | | 1,302,000 | | | | | | |
| 目 計 | | | | | | | | | | 1,302,000 | | | | | | |
| 合 計 | | | | | | | | | | 1,302,000 | | | | | | |

(3)補助金 該当なし
(4)委託料 該当なし

23 登記の状況調べ

(1) 登記の状況

(平成26年3月31日現在)

| 取得年度 | 取得筆数 A 筆 | 前年度 末 登記筆 B 筆 | 本年 度 登記筆 C 筆 | 本年度末 未登記 筆 A-B-C 筆 | $(B+C)/A$ $\times 100$ % | 備 考 |
|--------|----------------|---------------------------|--------------------------|--------------------------------|--------------------------------|-------------------------------|
| 21年度以前 | 5,651 | 5,632 | 0 | 19 | 99.7 | A：八頭農林局移管分16筆含む うち、区分地上権7筆 |
| 22年度 | 2 | 2 | 0 | 0 | 100 | |
| 23年度 | 2 | 2 | 0 | 0 | 100 | |
| 24年度 | 4 | 4 | 0 | 0 | 100 | |
| 25年度 | 12 | 12 | 0 | 0 | 100 | うち、区分地上権2筆 |

(注) 本年度において、前年度以前の事業に係る未登記の発生があった場合は、本年度の取得筆数に含めて記入すること。

(2) 未登記原因調べ

(平成26年3月31日現在)

| 区 分 | | 取得年度 | 21年度 以 前 筆 | 22年度 筆 | 23年度 筆 | 24年度 筆 | 25年度 筆 | 計 筆 | 備 考 |
|------------------------------|----------------|------|---------------------|-----------|-----------|-----------|-----------|--------|------|
| 本年度末未登記筆数 | | | 19 | 0 | 0 | 0 | 0 | 19 | |
| 上記 の 原因 別 内 訳 | 相続関係が複雑であるもの | | 11 | | | | | 11 | 八頭11 |
| | 国外居住による困難なもの | | | | | | | 0 | |
| | 相続人等の所在が不明なもの | | 3 | | | | | 3 | 八頭3 |
| | 共有地かつ相続困難なもの | | 2 | | | | | 2 | 八頭2 |
| | 土地改良等換地処分未了のもの | | | | | | | 0 | |
| | 国土調査によるもの | | | | | | | 0 | |
| | 関係書類の紛失によるもの | | 3 | | | | | 3 | |
| | 地形図と現地那不突合のもの | | | | | | | 0 | |
| | 図面調整未了のもの | | | | | | | 0 | |
| | 抵当権等抹消未処理 | | | | | | | 0 | |
| | 所有権名義人と調印者が相違 | | | | | | | 0 | |
| | 仮登記中のもの | | | | | | | 0 | |
| その他の原因によるもの | | | | | | | 0 | | |

○ 意見、要望等

(1) 業務に関する意見・要望等

| | |
|--|--|
| | |
|--|--|

注1 本表には、できるだけ何らかの意見・要望等を記載してください。

2 記載する内容

- ①業務の効率化に関する意見等、②制度改正等に関する意見等、③事務の改善に関する意見等、④事務の執行上、支障となっている事項等
- ⑤その他（事業所管課への要望や県政全般に対する意見・要望等）

(2) 監査委員事務局に対する要望等

(例：日程、調書様式、その他監査に関する要望、改善点等)

【開催日程について】

今回、5月12日～14日の開催で、5月初めの調書提出のため、4月異動で事業内容を充分理解できない状況で、前年度の決算事務・新年度の事業開始で慌しい最中での調書作成となり、かなりの混乱をきたす中での作成となった。

また開催日が、前年度の支払い事務の最終週であり、補助金事務の支払い業務に追われ、関係書類も会計部門に行っている状況であり支障をきたした。

今後は、補助金業務を多数抱えている当事務所としては、早くても従前どおりの5月末以降の実施を要望します。