

1 前年度指摘事項等に対する措置等

(1) 指摘事項

指 摘 事 項	措 置 状 況 等
<p>物品出納簿と現物が照合しなかった物品(所在不明の物品)について、その後相当の期間を経たにもかかわらず物品亡失の手続きを行っていなかった。</p> <p>・対象物品数:38点</p>	<p>1 原因 不用品処分の事務手続及び物品亡失の手続について認識が不足していたもの。</p> <p>2 処理方針 平成26年5月から6月に改めて物品出納簿と現物を照合し、現存しない物品について「鳥取県物品事務取扱規則」に基づき、物品亡失の手続きをした。(平成26年12月2日までに手続きはすべて完了)</p> <p>3 再発防止策 物品を適切に管理するとともに、その用に適さなくなり不用品処分が必要となった場合は適切な事務処理を行うこと、また定期的に物品出納簿と現物との照合を確実にし、万一所在不明の物品が判明した場合には、物品亡失の手続きを行うことを所内で徹底した。</p>

(2) 監査意見

監 査 意 見	処 理 状 況 等
<p>該 当 な し</p>	

2 前年度県議会決算審査特別委員会の指摘事項(口頭指摘を含む。)に対する処理状況

指 摘 事 項	措 置 て ん 末
<p>該 当 な し</p>	

### 3 組織及び業務調べ

局(所)名	課名	係(班)名	課室の主な所掌事務
鳥取県土整備事務所	建設総務課	建設業担当	建設工事、測量等業務に係る入札及び契約
	維持管理課	管理担当	道路・河川・砂防など土木施設の維持工事及び許認可、砂利採取・採石に係る許認可・指導業務、道路清掃、補修業務
		維持担当	
		採石担当	
	計画調査課	地域計画担当	道路・都市計画・河川・海岸事業等の計画・設計審査等
		技術調査班	
	用地課	-	用地の取得・登記、土地収用、物件の移転
	道路都市課	地方道路担当	道路事業、街路事業、農道事業並びにそれら施設の災害復旧事業
		広域道路担当	
		都市計画担当	
河川砂防課	計画担当	河川工事の計画調整及び河川事業、海岸事業、砂防事業、急傾斜地崩壊対策事業、治山事業、ダム管理事業並びにそれら施設の災害復旧事業	
	河川担当		
	砂防担当		
	治山担当		
山陰道・岩美道路推進室	-	国土交通省が行う山陰道整備事業に関連する事業及び岩美道路整備事業	

### 4 職員の定員、現員調べ

(平成27年4月1日現在)

種別 区分	事務職員		技術職員		現業職員		計		備考
	当該年度	26.4.1現在	当該年度	26.4.1現在	当該年度	26.4.1現在	当該年度	26.4.1現在	
定員	26	26	70	69	12	17	108	112	
現員	(1) 29	(1) 30	(1) 68	(0) 67	(0) 13	(0) 17	(1) 110	(1) 114	休職1、育休1
過不足(△)	3	4	△2	△2	1	0	2	2	休職定数外 <sup>2</sup>
臨時職員	0	0	0	0	0	0	0	0	
非常勤職員	7	10	18	17	0	0	25	27	(通常業務非常勤25) 事務補助3、入札・契約事務1、施工現場実態調査員2、土木監視員3、道路監視員1、県道道路情報提供事務1、監督補助員5、積算補助員2、農道譲与促進事務2、登記専門員2、監視員(佐治川ダム)2、監視員(百谷ダム)1

## 5 役付職員の調べ

(平成27年7月1日現在)

職名	氏名	在職期間		備考
		年	月	
所長	山本晃	0	3	
副所長兼建設総務課長	北村順一	2	3	
課長補佐	菖蒲保	0	3	
維持管理課長	葉狩隆	0	3	
参事	梶川晴近	0	3	
課長補佐	森脇由博	1	3	
課長補佐	生田美行	0	3	
課長補佐	西山勝重	0	3	
計画調査課長	米谷浩一	0	3	
課長補佐	西村尚朋	0	3	
用地課長	小谷昭男	0	3	
課長補佐	黒田利博	1	3	
課長補佐	高橋久志	0	3	
道路都市課長	田中俊一	0	3	
課長補佐	沢田道彦	1	3	山陰道・岩美道路推進室課長補佐1年 道路都市課主幹2年
課長補佐	桑田宏一郎	2	3	
河川砂防課長	酒本勇一	1	3	
課長補佐	下場和重	0	3	
課長補佐	竹宮俊介	2	3	
課長補佐	野口泰弘	2	3	
山陰道・岩美道路推進室長	岩下浩之	0	3	河川砂防課課長補佐2年
課長補佐	西土井一宏	1	3	
課長補佐	中口寛	2	3	

6 主な事業に関する調べ

事業名	概	要																												
<p><b>高速道路の整備</b></p> <p>一般国道178号 岩美道路事業</p> <p>決算(見込)額 3,544,981千円 うち繰越額 2,176,774千円</p> <p>(財源内訳) 国費 1,949,750千円 起債 1,463,000千円 一般財源 132,231千円</p> <p>○将来ビジョン IIつなげる (5-1)交通基盤 の充実</p> <p>○政策項目 II産業未来・雇用創 造 6 高速道路と産業展 開</p>	<p><b>ア 目的及び事業の実施状況</b></p> <p>(ア) 目的 ジオパークロードと位置付けられる地域高規格道路「山陰近畿自動車道」(鳥取豊岡宮津自動車道)は、鳥取・兵庫・京都3府県の日本海沿岸地域を東西に連絡し、中国横断自動車道姫路鳥取線や山陰道等と一体となって高速道路ネットワークを形成する路線であり、「岩美道路」はその一部を構成する区間である。 「岩美道路」の整備により、供用中の「駈馳山バイパス」と「東浜居組道路」が連結され、沿線地域の産業・経済の活性化、緊急時の安全・安心の向上につながるとともに、「山陰海岸ジオパーク」による広域観光の推進が期待される。</p> <p>(イ) 事業の実施状況</p> <p>平成26年度 事業費 3,544,981千円 (進捗率39.0%) 平成26年度実施内容</p> <table border="0"> <tr> <td>工事費</td> <td>3,333,804千円</td> <td>トンネル</td> <td>1基 (3年債務 H24-H26)</td> </tr> <tr> <td>測量及び試験費</td> <td>124,567千円</td> <td>排土工</td> <td>134,680m<sup>3</sup></td> </tr> <tr> <td>用地費及び補償費</td> <td>84,774千円</td> <td>橋梁下部工</td> <td>4基</td> </tr> <tr> <td>国交省委託</td> <td>1,836千円</td> <td>構造物等詳細設計及び 用地測量等15件</td> <td></td> </tr> <tr> <td></td> <td></td> <td>用地買収</td> <td>1,641.2m<sup>2</sup></td> </tr> <tr> <td></td> <td></td> <td>補償費</td> <td>21件</td> </tr> <tr> <td></td> <td></td> <td>岩美IC橋</td> <td>表層工等</td> </tr> </table> <p>【岩美道路の全体計画の概要】</p> <p>○事業実施年度 平成20年度～平成32年度 ○事業費 30,100,000千円</p> <p>○事業概要</p> <ul style="list-style-type: none"> <li>・ 施工延長 L=5,700m</li> <li>・ 道路幅員 W=7.0(13.5)m(2車線)</li> <li>・ 主要構造物 橋梁3箇所、トンネル3箇所</li> </ul> <p><b>イ</b> 平成26年度の事業実施に当たり改善等に取り組んだ点 周辺に住宅地がある大規模土工の施工に当たっては、掘削作業に大型ブレイカーに比べて騒音の少ないリッパ付ブルドーザを使用するとともに、土砂の搬出ルートについては地元住民の意見を踏まえながら調整を行った。</p> <p><b>ウ</b> 成果 岩美IC～浦富IC間の平成27年度供用に向けて ・ 区間最大の構造物である道竹城トンネルが概成した。 ・ 道竹城トンネルから浦富ICまでの間の大規模排土工や橋梁下部工等の進捗が図られた。 ・ (岩美IC～浦富ICについては)一部を除き用地補償が概ね完了した。</p> <p><b>エ</b> 課題 岩美IC～浦富IC間の平成27年度供用とともに、浦富IC～東浜IC間についても早期供用が図れるよう、所要の予算を確保し、地元、関係機関との調整を丁寧に行いながら、用地及び残土処分地の確保、工事の進捗を図る必要がある。</p>	工事費	3,333,804千円	トンネル	1基 (3年債務 H24-H26)	測量及び試験費	124,567千円	排土工	134,680m <sup>3</sup>	用地費及び補償費	84,774千円	橋梁下部工	4基	国交省委託	1,836千円	構造物等詳細設計及び 用地測量等15件				用地買収	1,641.2m <sup>2</sup>			補償費	21件			岩美IC橋	表層工等	
工事費	3,333,804千円	トンネル	1基 (3年債務 H24-H26)																											
測量及び試験費	124,567千円	排土工	134,680m <sup>3</sup>																											
用地費及び補償費	84,774千円	橋梁下部工	4基																											
国交省委託	1,836千円	構造物等詳細設計及び 用地測量等15件																												
		用地買収	1,641.2m <sup>2</sup>																											
		補償費	21件																											
		岩美IC橋	表層工等																											

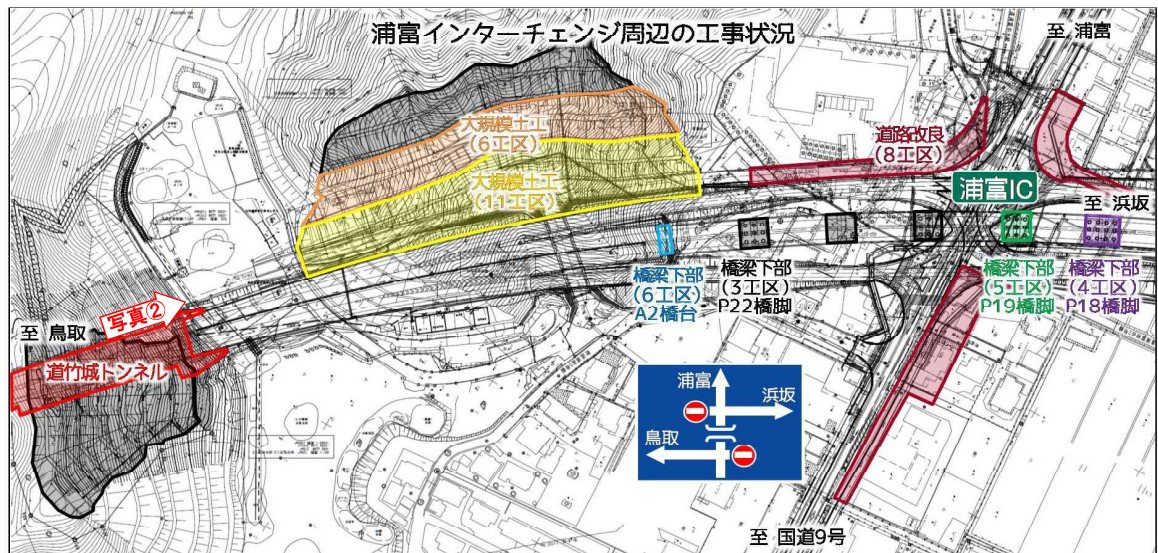
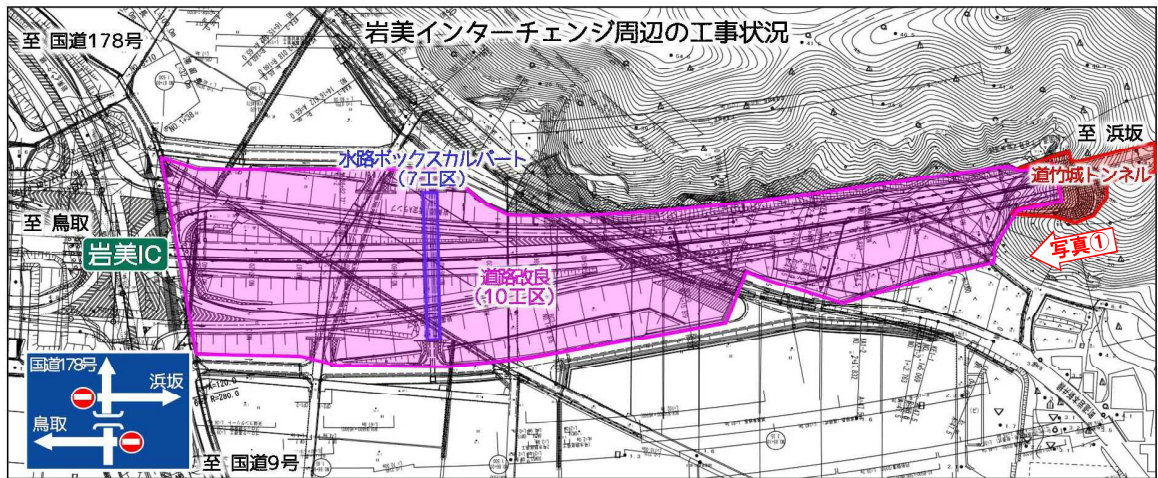

# 岩美道路 路線図

一般国道178号

一般国道9号 駒馳山バイパス  
(H26年3月22日供用)

一般国道178号 岩美道路 L=5.7km  
第1種3級 2車線 設計速度80km/h

一般国道178号 東浜居組道路  
(H20年11月24日供用)

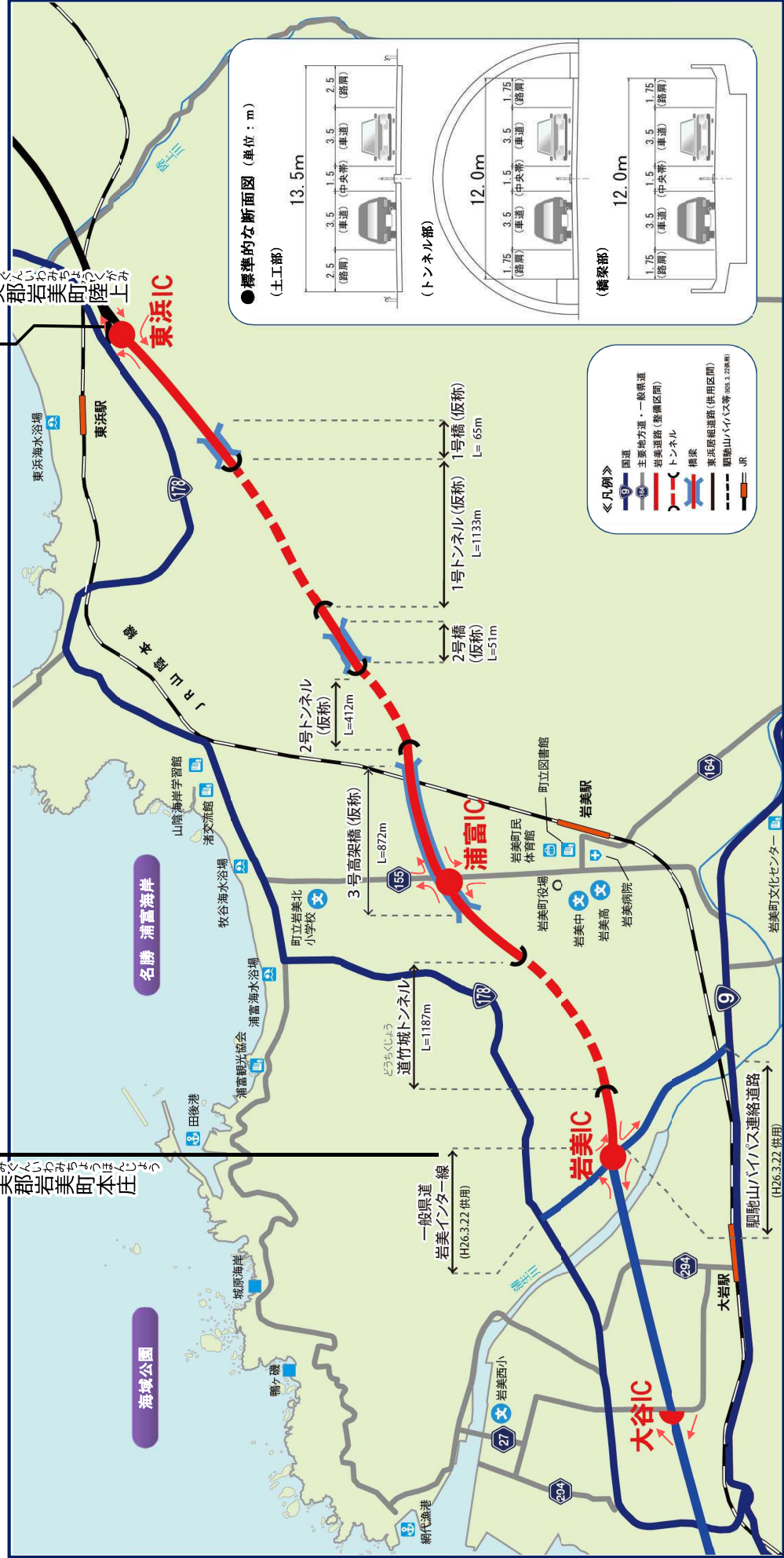

### 周辺の観光施設

#### 鳥取砂丘

日本海に面して東西16km、南北24kmに広がる海岸砂丘。起伏の大きな三列の砂丘列があり、国の天然記念物に指定されている。

#### 鳥取砂丘パルク

鳥取砂丘の砂や風景、植物などをハイビジョン映像により紹介、センター内には鳴き砂やエトワを展示するコーナー、さらには風歌や入り江が歌える様子を見られる装置もある。

#### 鳥取砂丘の美術館

世界トップクラスの砂像彫刻家による砂の優美、期間限定で展示する屋内施設。毎回テーマを変えて展示される砂像は、繊細で雄大な芸術作品となり見る者の心を動かす。(展示品は毎回変わります)

#### 名勝 浦富海岸

日本海の荒波により花崗岩が浸食されてできた奇岩・洞門や白砂青松の砂浜が大変美しい。又豪島崎藤村も絶賛した景勝地

#### 岩井温泉

1200年の歴史を誇る源泉かけ流しの温泉で、「湯むり」という頭に手拭いを巻かせ、柄杓で湯をかむる風習が今も残る。

#### 深海魚 ばばちゃん

(正式名称 タチカゲンテ)

雪の降るころ限定！  
その隣に似あらず淡白な味わいのコーンクリーム湯。  
地元では「ばばちゃん」の愛称で親しまれ、冬の鰯物にぴったり。

#### 海の恵み

春

もさび(クロザエビ)

弾力のある触手で旨味が強く、味は甘エビ以上。揚げが早く、地元でしか味わえない、幻のえび。

#### 天然岩ガキ

夏

浦富海岸の夏の岩ガキは、醍醐味に堪える清涼感！濃厚な海のミルクの旨味を存分に。

#### 白いか(ケンサキイカ)

秋

いか釣り漁船の漁火は、山陰の夏の風物詩。白いかは、いかに中でも最高級といわれている。

#### 松葉がに(ズワイガニ)

冬

「松葉がに漁獲量」日本一！  
冬の山陰沖で獲れる松葉がにには、ざっしり身が詰まるとどろける甘さ。かにすき、かに刺し、炙り、衣りかになど、まさに三に三味。

参考：山陰海岸ジオパークまるごと体験MAP

6 主な事業に関する調べ

事業名	概要									
<p><b>交通基盤整備の促進</b>            県道猪ノ子国安線            源太橋整備事業</p> <p>決算額            403,920千円            (内繰越238,838千円)            (財源内訳)            国費            282,236千円            一般財源            12,096千円            起債            108,863千円            その他            725千円</p> <p>○将来ビジョン            Ⅲ守る            (2) 暮らしの安全・安心の充実</p> <p>○政策項目            Ⅲ暮らしに安心            10. 未来への社会資本整備</p>	<p>ア 目的及び事業の実施状況</p> <p>(ア) 目的            県道猪ノ子国安線(源太橋)は、架設から60年以上が経過し、経年劣化による損傷が著しく、また、現況の幅員も5.5mと狭小なため、大型車の円滑なすれ違いが困難なことから、特に通勤時には渋滞が発生する状況にある。            このため、橋梁の補強を行い、構造物としての延命化を図ると共に、幅員を拡幅し、安全安心な交通環境の創出を図る。</p> <p>(イ) 事業の実施状況</p> <p>平成26年度 事業費 403,920千円 (進捗率 99.9%)</p> <p>平成26年度実施内容</p> <table border="0"> <tr> <td>工事費</td> <td>351,690千円</td> <td>上部工拡幅・補強 (H24-H26) (3年債務)</td> </tr> <tr> <td>測量費及び試験費</td> <td>1,080千円</td> <td>道路台帳修正</td> </tr> <tr> <td>用地費及び補償費</td> <td>51,150千円</td> <td>上水道移設補償</td> </tr> </table> <p>【猪ノ子国安線源太橋整備事業の全体計画の概要】</p> <p>○事業実施年度 平成21年度～平成27年度</p> <p>○事業費 1,467,000千円</p> <p>○事業概要</p> <ul style="list-style-type: none"> <li>・ 施工延長 L=358m</li> <li>・ 上部工補強及び拡幅(車道部 W=6.5m)</li> <li>・ 下部工補強</li> </ul> <p>イ 平成26年度の事業実施に当たり改善等に取り組んだ点            上部工の拡幅・補強工事にあたり、本橋を全面通行止めにする必要があることから、周辺住民の生活や道路利用者へ大きな影響を及ぼすことが懸念されたため、施工方法及び施工時期について、源太橋に添架する水道管の管理者である鳥取市水道事業管理者と十分に調整するとともに、工事スケジュールの周辺自治会への報告・周知等によりスムーズな工事施工に取り組んだ。</p> <p>ウ 成果            源太橋の車両通行止め(平成24年10月22日～平成26年9月26日)に係る大きな苦情・トラブルはなく、工事施工を進めることができ、平成26年9月26日に供用開始することができた。</p> <p>エ 課題            なし            (残工事(照明灯設置、国安側の防草処理、雨水処理、借地跡地の整備)については、平成27年4月に完了した。)</p>	工事費	351,690千円	上部工拡幅・補強 (H24-H26) (3年債務)	測量費及び試験費	1,080千円	道路台帳修正	用地費及び補償費	51,150千円	上水道移設補償
工事費	351,690千円	上部工拡幅・補強 (H24-H26) (3年債務)								
測量費及び試験費	1,080千円	道路台帳修正								
用地費及び補償費	51,150千円	上水道移設補償								

様式-2

路線名	県道猪ノ子国安線 (源太橋)
事業箇所	鳥取市源太～国安

計画概要		H25 内訳 (百万)	H25	内容	
施工延長	L=358m		工事	351.7	工事費
幅員	6.5m	測試	1.1	測試費	道路台帳修正 (C= 1.1)
全体事業費	1,467百万円	用補	51.1	補償費	上水道移設補償 (C= 51.1)
事業期間	H21～H26	その他	0.0		
		合計	403.9		

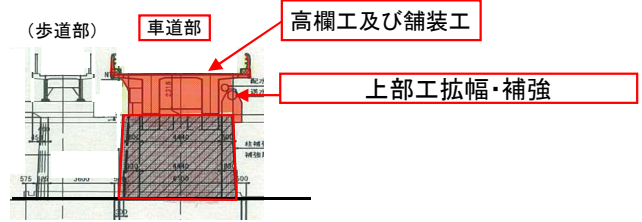
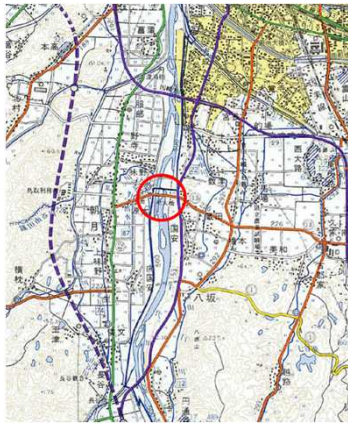
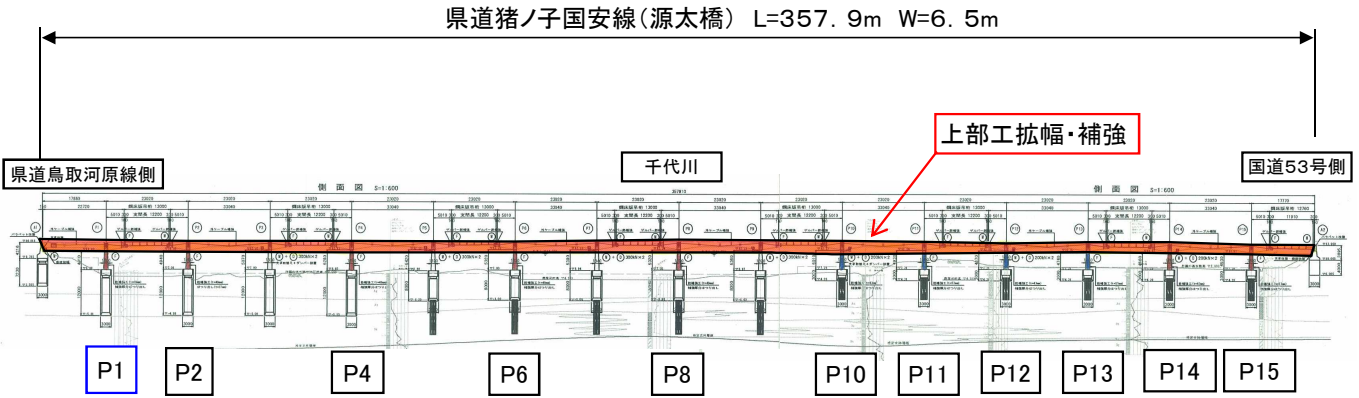

凡 例・事業費 (百万円)

H24年以前	481.0
H25年	815.0
H26年	171.0
H27以降	0.0

【現況説明写真】① (供用後の状況(左岸上流側))



【現況説明写真】② (供用後の状況(右岸側))



【標準断面図：事業後】

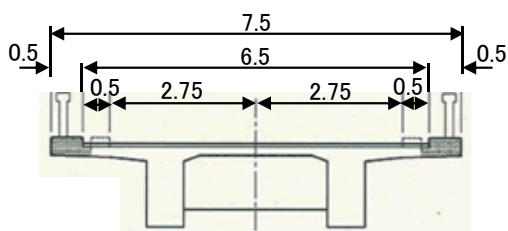

【標準断面図：事業前】

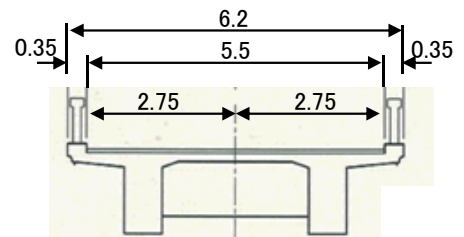



6 主な事業に関する調べ

事業名	概要	要
<p><b>交通基盤整備の促進</b> 街路滝山桜谷線</p> <p>決算額 501,481千円 (内繰越 304,572千円) (財源内訳) 国費 351,037千円 一般財源 11,845千円 起債 105,000千円 その他 33,599千円</p> <p>○将来ビジョン Ⅲ守る (2)暮らしの安全・安心の充実</p>	<p>ア 目的及び事業の実施状況</p> <p>(ア) 目的 福部・岩美方面から鳥取市東南地区に向かう交通を当新設路線に誘導し、市街地の交通渋滞を排除することにより、 ①市街地の慢性的な渋滞の解消 ②通過交通の迂回による市街地の交通事故の減少 ③鳥取砂丘・山陰海岸への観光客誘導による観光シーズンの大規模渋滞の緩和に寄与する。</p> <p>(イ) 事業の実施状況 平成26年度 事業費 501,481千円 (進捗率89.2%) 平成26年度実施内容 工 事 費・・・450,721千円 トンネル工(※)、改良工 測量及び試験費・・・39,119千円 水文調査、工損調査等 用地費及び補償費・・・11,641千円 借地、支障物件移転等 ※トンネル工事の契約金額 1,223百万円 (3年債務 H25~H27) 【H25:356(うちH25:77、H26明許:279)、 H26:738(うちH26:164、H27明許:574)、H27:129百万円】</p> <p>【滝山桜谷線の全体計画の概要】 ○事業実施年度 平成10年度~平成28年度 ○事業費 4,320,000千円 ○事業概要 ・施工延長 L=990m (うち、トンネルL=311m) ・道路幅員 車道W=6.0m (2車線) 歩道W=3.5m</p> <p>イ 平成26年度の事業実施に当たり改善等に取り組んだ点 平成26年6月下旬からトンネル掘削工事に着手し、同年12月上旬に貫通した。その後は、インバートコンクリート、覆工コンクリート、坑門工等の進捗を図った。 この際、トンネル掘削及び残土搬出等に当たっては、近隣住宅地に対する騒音の低減等周辺環境へ配慮する必要があるとあり、必要な対策を講じる等円滑な現場運営と地元住民との良好な関係等に十分留意した。</p> <p>ウ 成果 前述のとおり、騒音の低減等周辺環境への配慮に心がけたことにより、トンネル掘削が止まることなく貫通等工事の進捗を図った。 また、地元説明会の開催や工事進捗状況の情報提供等を密に行なったことにより、地元住民の理解及び協力を得ることができた。</p> <p>エ 課題 事業の早期完成、供用開始を図るため、トンネル本体工事及び残工事の工程管理を徹底する必要がある。 引き続き、円滑な現場運営と地元住民との良好な関係等に十分留意しながら、平成28年春の供用開始を目指して事業を進めていく。</p>	

様式-2

路線名	3・5・8号滝山桜谷線
事業箇所	鳥取市卯垣（滝山）～国府町分上（鳥取市岩倉）

計画概要		H26 内訳 (百万)	内容	
施工延長	L=990.0m		工事	451
幅員	6.0(14.0)	测试	39	水文調査、工損調査等 (C=39)
全体事業費	4,320百万円	用補	12	借地、支障物件移転等 (C=11)
事業期間	H10～H28	その他		
		合計	502	

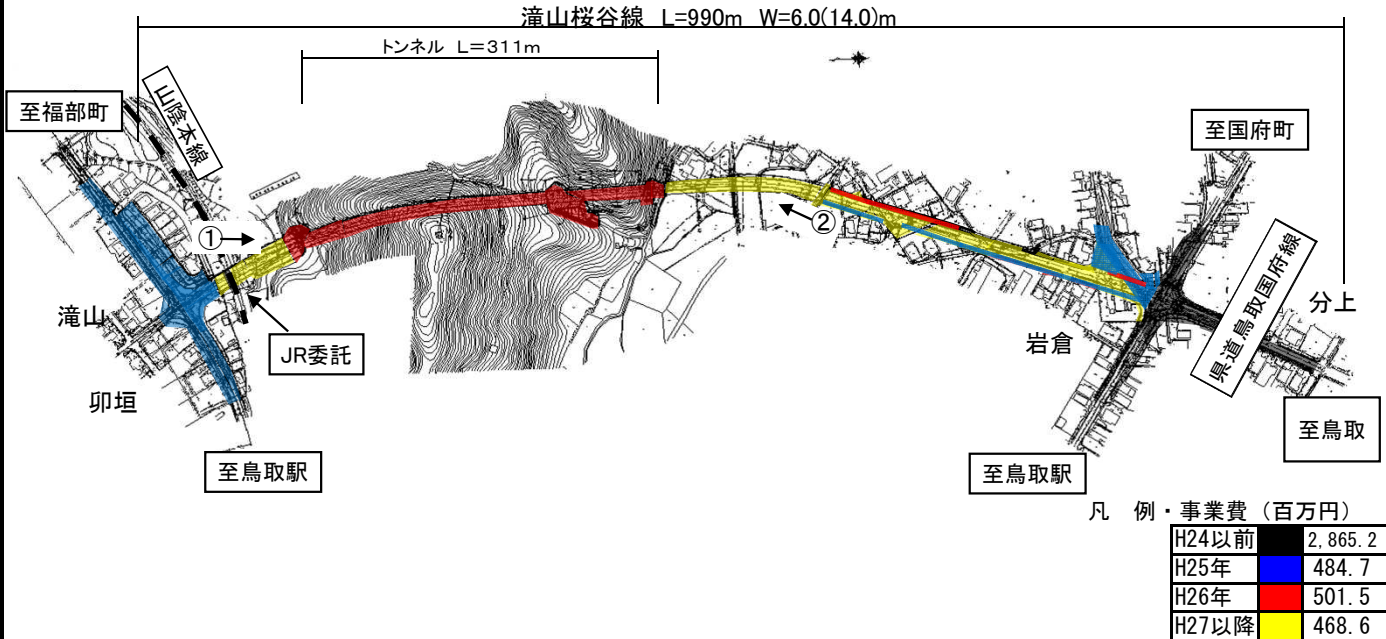

【現況説明写真】①（滝山側） 2015/04/02撮影



【現況説明写真】②（岩倉側） 2015/04/02撮影



【標準断面図：計画】①（滝山側）

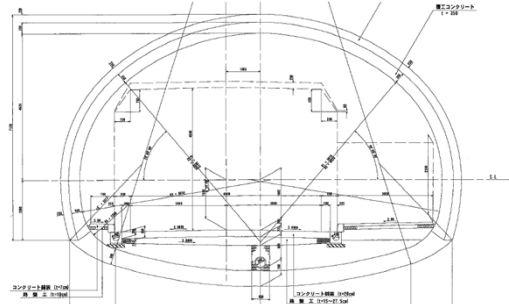

【標準断面図：計画】②（岩倉側）

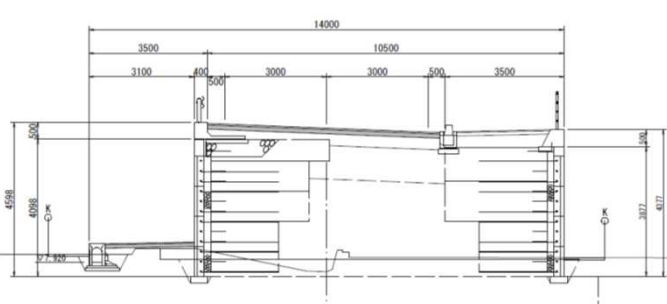

6 主な事業に関する調べ

事業名	概要
<p>塩見川 広域河川改修事業</p> <p>H26決算(見込)額 722,500千円 うち繰越額 395,653千円</p> <p>財源内訳 国費 361,249千円 起債 325,125千円 県費 36,126千円</p> <p>○将来ビジョン Ⅲ守る (3)「災害に強い 県土」をつくる</p> <p>○政策項目 Ⅲ暮らしに安全 10未来への社会資本整備</p>	<p>ア 目的及び事業の実施状況</p> <p>(ア) 目的 鳥取市福部町を流れる塩見川は、河積が狭小で河床勾配が非常に緩く、河道の掘込みが浅いため、鳥取市福部町支所周辺は洪水常襲地帯となっており、早急な治水対策が望まれている。 平成13年度から床上浸水対策特別緊急事業を導入し重点的に整備促進を図った結果、浸水被害の軽減効果が認められるものの、依然として浸水被害が発生している。 そのため、平成20年度から治水上の隘路となっている国道9号如来橋と箭溪川合流部の改修を最優先で取り組み、床上浸水の解消、浸水時間の短縮など、浸水被害の軽減を図っている。</p> <p>(イ) 事業の実施状況 平成26年度事業費 722,500千円 (進捗率 71.4%) 平成26年度実施内容 工 事 費・・・674,873千円 地盤改良工 1式 橋梁下部工 2基 如来橋架替(国委託) 1式 測量及び試験費・・・45,106千円 整備方針検討業務等 6件 用地費及び補償費・・・2,521千円 借地料 1式</p> <p>※如来橋の架替及び国道9号の付替は、平成25年度に国土交通省が工事着手し、28年度完成予定である。(旧橋撤去含む)</p> <p>【塩見川河川改修事業の全体計画の概要】 ○事業実施年度 昭和54年度～平成37年度(予定) ○事業費 10,800,000千円 ○事業概要 ・施行延長 L=4.9km ・掘削工 V=606,742m<sup>3</sup> ・築堤工 L=7,700m ・護岸工 L=8,450m ・潮止堰1基 ・橋梁18橋 ・用地買収A=125,786m<sup>2</sup>及び物件補償</p> <p>イ 平成26年度の事業実施に当たり改善等に取り組んだ点 治水上の隘路となっている国道9号如来橋と箭溪川合流部の、平成28年度完成に向けて、塩見川河川委員会(地元組織)と密に調整を行い、地元との合意形成を図るとともに、国道9号如来橋の管理者である国土交通省と協議を重ね、工程管理に努めた。</p> <p>ウ 成果 国道9号如来橋の管理者である国土交通省との調整により、予定どおり新しい如来橋の橋桁架設までを完成させることが出来た。 地元関係者との調整により、予定どおり県道鳥取福部線を全面通行止めしたことで、箭谷川合流部付近の工事進捗が図られた。</p> <p>エ 課題 平成28年度末までに、国道9号如来橋と箭溪川合流部を完成させる必要があることから、工事の進捗管理をより一層、徹底する必要がある。このため、関係機関との協議・調整を迅速に行うとともに、適宜、地元関係者への説明を行い、合意形成を図りながら進める必要がある。</p>

# 塩見川 全体計画図

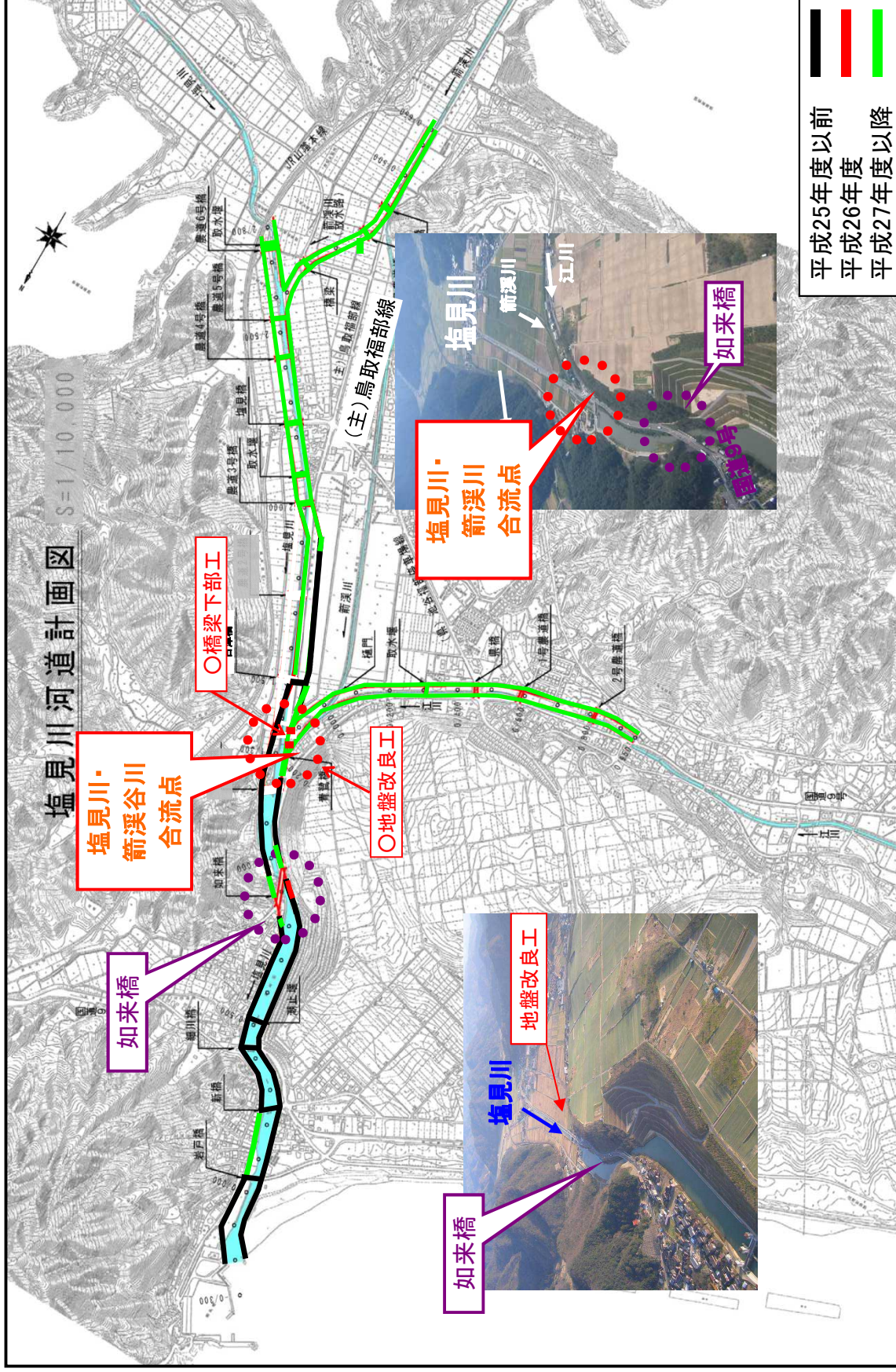

6 主な事業に関する調べ

事業名	概要
<p>大路川 広域河川改修事業</p> <p>H26決算(見込)額 326,361千円 うち繰越額 185,659千円</p> <p>財源内訳 国費 163,179千円 起債 150,863千円 県費 12,319千円</p> <p>○将来ビジョン Ⅲ守る (3)「災害に強い 県土」をつくる</p> <p>○政策項目 Ⅲ暮らしに安全 10未来への社会資本整備</p>	<p>ア 目的及び事業の実施状況</p> <p>(ア) 目的 鳥取市越路地内を起点とし、大路山の東側で砂田川と合流し千代川に至る大路川は、堤防高や堤防幅が不足している区間や河道断面が不足している区間がある。さらに、急激な市街化の進展により保水・遊水機能が低下し、それに伴う流出量の増大や洪水到達時間の短縮等、災害の危険性が高まっており、早急な治水対策が望まれている。 昭和57年度から河川改修事業を導入し、河道拡幅、堤防補強のほか治水緑地、排水機場整備について重点的に事業促進を図っている。</p> <p>(イ) 事業の実施状況 平成26年度 事業費 326,361千円 (進捗率84.9%) 平成26年度実施内容 工 事 費・・・183,702千円 築堤工 901m 山白川排水機場整備 1式 測量及び試験費・・・131,762千円 倉田排水機場詳細設計等 16件 用地費及び補償費・・・10,897千円 補償費 1式</p> <p>【大路川河川改修事業の全体計画の概要】 ○事業実施年度 昭和57年度～平成37年度(予定) ○事業費 13,199,300千円 ○事業概要 ・施行延長 L=5,355m ・築堤工 L=12,803m ・護岸工 L=9,652m ・樋門工 16基 ・橋梁7橋 ・用地買収 A=110,716m<sup>2</sup>及び物件補償</p> <p>イ 平成26年度の事業実施に当たり改善等に取り組んだ点 「大路川治水懇談会」等の活用について、地元関係者と密に調整を行い、合意形成を図ってきた。</p> <p>ウ 成 果 下流での堤防補強工事とともに、山白川排水機場の整備を促進した。 堤防整備の進捗に伴い、周辺水位観測所の水位設定の見直しを行った。</p> <p>エ 課 題 引き続き、堤防補強及び排水機場整備等を進めていく必要があることから、関係機関との協議・調整を早期に行うとともに、「大路川治水懇談会」を活用した地元住民との意見交換を行い、合意形成を図りながら事業を進めていく必要がある。 また、近年のゲリラ豪雨の顕在化に伴い、ハード整備に併せて増設した水位計による水位情報の提供や防災学習会の開催などのソフト対策についても進めていく必要がある。</p>

# 大路川 計画概要図

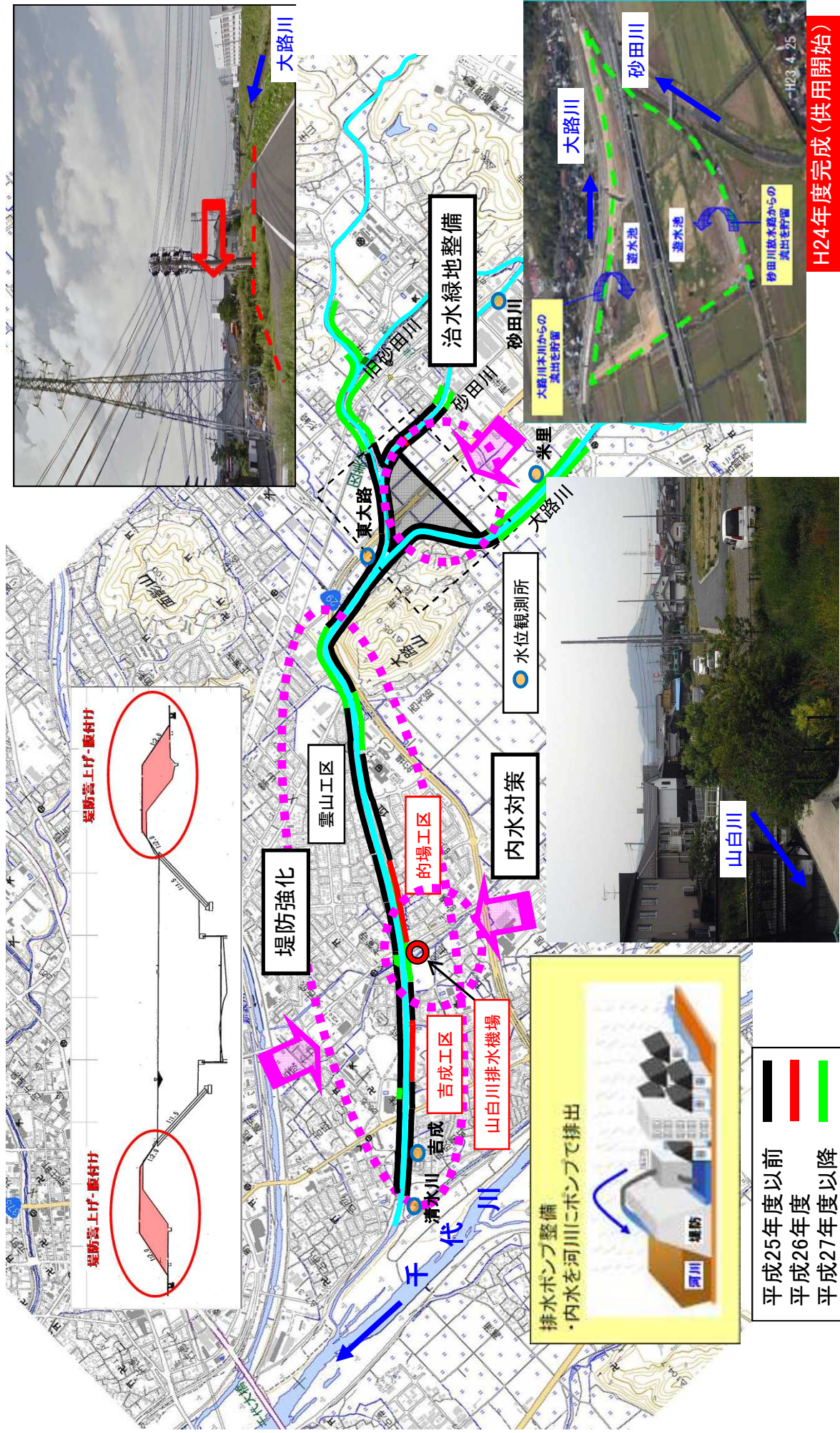

6 主な事業に関する調べ

事業名	概要
<p>湖山池 広域連携推進事業</p> <p>H26決算(見込)額 80,000千円</p> <p>うち繰越額 69,502千円</p> <p>(財源内訳)</p> <p>国費 35,999千円</p> <p>起債 39,600千円</p> <p>一般財源 4,401千円</p>	<p>ア 目的及び事業の実施状況</p> <p>(ア) 目的</p> <p>当該事業は、悪化している湖山池の水質浄化対策及び親水護岸の整備を行い、良好な水質・水辺環境による生態系の維持・再生、湖山池の利活用促進を目指す。</p> <p>(イ) 事業の実施状況</p> <p>平成26年度 事業費 80,000千円(進捗率13.1%)</p> <p>平成26年度実施内容</p> <p>工事費・・・30,497千円</p> <ul style="list-style-type: none"> <li>・瀬地区(なぎさ護岸)160m</li> </ul> <p>測量及び試験費・・・42,154千円</p> <ul style="list-style-type: none"> <li>・効果検証業務 1式</li> <li>・吹上池嵩上げ検討業務 1式</li> <li>・監督補助業務 1式</li> </ul> <p>用地及び補償費・・・7,349千円</p> <ul style="list-style-type: none"> <li>・補償、借地料 1式</li> </ul> <p>【湖山池水質管理計画における整備目標】</p> <ul style="list-style-type: none"> <li>○福井地区の約14haの底泥浚渫</li> <li>○水深4m以深(約90ha)の覆砂</li> <li>○瀬・湖山南地区(約1,100m)のなぎさ護岸整備(浅場造成)</li> </ul> <p>イ 平成26年度の事業実施に当たり改善等に取り組んだ点</p> <ul style="list-style-type: none"> <li>・浚渫土の処分先が未定であったため、(公財)鳥取県畜産振興協会と協議を重ね、同協会が管理・運営する鳥取牧場で、浚渫土を牧草地の客土として活用出来ないか試験施工を行った。</li> <li>・浚渫の早期完成のため、吹上池の容量増大のための検討に着手した。</li> <li>・なぎさ護岸整備により失ったヨシ群落を再生させるため、復元のための試験施工を行った。</li> </ul> <p>ウ 成果</p> <ul style="list-style-type: none"> <li>・改良処分した浚渫土を牧草地の客土として、ある程度有効利用出来ることが分かった。</li> <li>・覆砂の本施工に先立ち、有識者及び関係者と協議を重ね、試験施工に着手することが出来た。</li> </ul> <p>エ 課題</p> <ul style="list-style-type: none"> <li>・引き続き、湖山池の水質浄化に向けた事業を推進していく必要があることから、平成27年度以降も有識者、関係機関、地元等と協議・調整しながら課題である、浚渫土処分方法の検証・調整、覆砂本施工の実施、ヨシ群落の再生等、具体的な対策を進める必要がある。</li> </ul>

# 平成26年度 湖山池実施状況

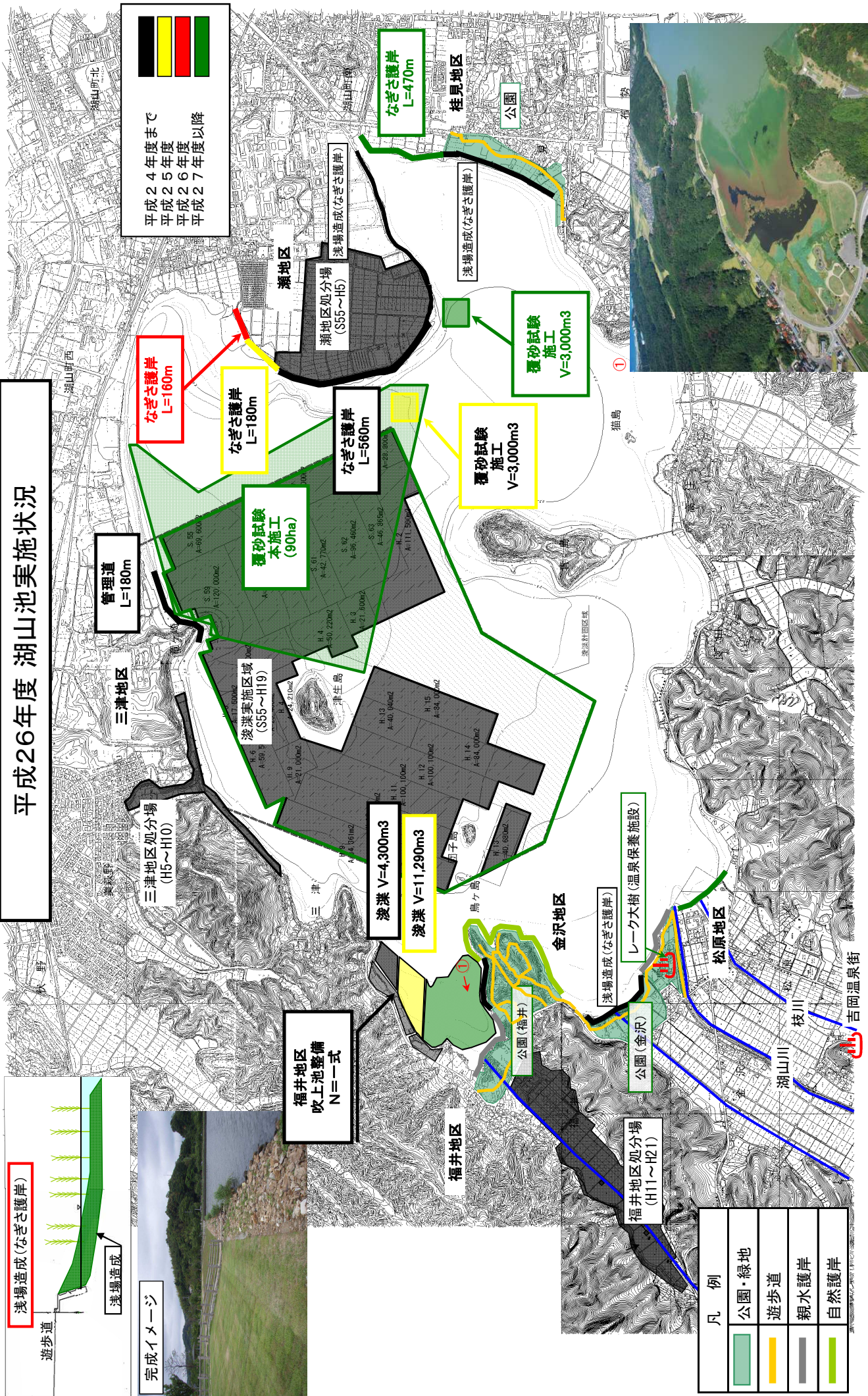

平成24年度まで  
 平成25年度  
 平成26年度  
 平成27年度以降

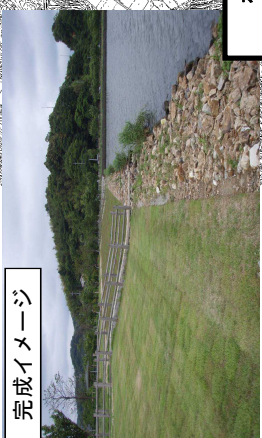
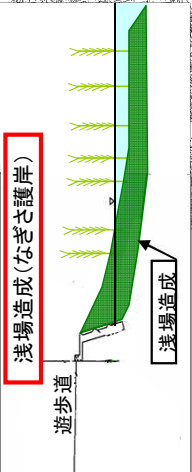

凡例	
<span style="background-color: #90EE90; border: 1px solid black; display: inline-block; width: 15px; height: 10px;"></span>	公園・緑地
<span style="background-color: #FFFF00; border: 1px solid black; display: inline-block; width: 15px; height: 10px;"></span>	遊歩道
<span style="background-color: #808080; border: 1px solid black; display: inline-block; width: 15px; height: 10px;"></span>	親水護岸
<span style="background-color: #90EE90; border: 1px solid black; display: inline-block; width: 15px; height: 10px;"></span>	自然護岸





6 主な事業に関する調べ

事業名	概要	要
<b>通学路の安全対策</b>  決算見込額 防災・安全交付金 93,700千円 (内繰越32,622千円)	<p>ア 目的及び事業の実施状況</p> <p>(ア) 目的</p> <p>平成24年4月に京都府亀岡市で発生した交通事故を発端に、通学中の児童が巻き込まれる死亡事故が連発した社会問題を受け、鳥取県土整備事務所では、学校、警察、市町などと合同で通学路の安全点検を平成24年度・平成25年度に行った。結果、道路管理者として全77箇所の安全対策を図るものである。</p> <p>(イ) 事業の実施状況</p> <p>平成24年度(補正)</p> <p>道路補修事業(補助・予備費) 28,000千円(9箇所)</p> <p>防災・安全交付金事業(交付金) 138,500千円(20箇所)</p> <p>元気交付金事業(単県) 4,900千円(10箇所)</p> <p>道路維持修繕費(単県) 8,500千円(22箇所)</p> <p>平成25年度</p> <p>防災・安全交付金事業(交付金) 26,000千円(2箇所)</p> <p>平成26年度</p> <p>防災・安全交付金事業(交付金) 93,700千円(21箇所)</p> <p>&lt;安全対策の概要&gt;</p> <p>歩道の拡幅、ガードレールの設置、横断歩道の待ちスペース確保、バス待ちのスペース確保、カラー舗装の新設、白線の明確化、減速マークの設置他</p> <p>イ 平成26年度の事業実施に当たり改善等に取り組んだ点</p> <ul style="list-style-type: none"> <li>・通学路等における交通安全確保の取り組みを継続的に推進させるため、鳥取市が設置した「鳥取市通学路安全対策推進協議会」との連携により、点検や対策実施への協力体制を築くことで、より一層の事業進捗に努めた。</li> </ul> <p>ウ 成果</p> <ul style="list-style-type: none"> <li>・区画線や減速マーク等の71箇所については平成27年3月末時点で対策が完了した。</li> </ul> <p>エ 課題</p> <ul style="list-style-type: none"> <li>・用地買収が必要などの残る6箇所について、土地所有者や関係機関との協議を鋭意進め、早期に全箇所の安全対策を完成させる。</li> </ul>	

要対策箇所の整備を早急に行います。

●整備の具体例



歩道の整備



ガードレールの設置



カラー舗装

※イメージ

6 主な事業に関する調べ

事業名	概	要
<p><b>土砂災害対策の推進</b></p> <p>決算見込額            防災・安全交付金            881,901千円            (内繰越額            482,212千円)</p> <p>単県事業            230,600千円            (内繰越額            135,148千円)</p>	<p>ア 目的及び事業の実施状況</p> <p>(ア) 目的            管内約1,900箇所(県内6,200箇所)の土砂災害危険箇所について、危険の周知、警戒避難体制の確保のため、土砂災害警戒区域等の指定を促進する。また、合わせて土砂災害防止のための対策施設の整備等ハード対策を推進する。</p> <p>(イ) 事業の実施状況            平成26年度            通常砂防事業(交付金) 504,261千円(19箇所)            地すべり対策事業(交付金) 8,240千円(1箇所)            急傾斜地崩壊対策事業(交付金) 369,400千円(14箇所)            単県急傾斜地崩壊対策事業 230,600千円(10箇所)</p> <p>&lt;土砂災害防止対策の概要&gt;            土石流対策……砂防堰堤(通常砂防事業)            地すべり対策……集水井等(地すべり対策事業)            がけ崩れ対策……待受け擁壁、法面保護工等(急傾斜地崩壊対策事業等)</p> <p>イ 平成26年度の事業実施に当たり改善等に取り組んだ点            ・ 早期の対策完了を図るため、補正予算を積極的に活用し、事業進捗を図った。            ・ 土砂災害特別警戒区域(レッド区域)内に多くの住居等がある危険箇所から順次、事業着手する方向で調整を進めている。</p> <p>ウ 成果            ・ 砂防事業4箇所完成            ・ 急傾斜地崩壊対策事業3箇所完成</p> <p>エ 課題            ・ 用地交渉や水利関係等の調整等において難航する箇所もあるため、関係市町村や地元関係者と鋭意調整し、早期の整備完了を推進する。</p>	

6 主な事業に関する調べ

事業名	概要	要															
<p><b>土砂災害対策事業</b></p> <p>決算額 レッド区域内住宅建替等補助事業 854千円（2件） 財源：一般財源</p> <p>○政策内容 土砂災害警戒区域（イエロー区域）と土砂災害特別警戒区域（レッド区域）の調査及び指定の促進</p>	<p><b>ア 目的及び事業の実施状況</b> （ア）目的 土砂災害防止法（土砂災害警戒区域等における土砂災害防止対策の推進に関する法律）は、平成13年4月に施行され、土砂災害（崖崩れ、土石流、地滑り）から国民の生命を守るため、土砂災害のおそれのある区域を明らかにし、「危険の周知、警戒避難態勢の整備、住宅等の新規立地の抑制、既存住宅の移転促進」等のソフト対策（土木工事によらない対策）を推進しようとするもの。</p> <p>（イ）事業の実施状況 【区域指定】 ・土砂災害危険箇所（注1）を基に、基礎調査（区域指定及び土砂災害防止対策に必要な調査）の実施後、住民説明会を行うとともに、市町村長に意見を聞いた上で「土砂災害警戒区域（イエロー区域）」（注2）と「土砂災害特別警戒区域（レッド区域）」（注3）を指定。</p> <p>（注1）土砂災害危険箇所等とは ・土石流危険渓流、地すべり危険箇所、急傾斜地崩壊危険箇所の総称。 ・国土交通省の調査要領・点検要領により県が実施した調査で判明した、土石流、地すべり、急傾斜地の崩壊が発生するおそれのある箇所。（H10とH14国交省公表）</p> <p>（注2）土砂災害警戒区域（イエロー区域）とは ・土砂崩れなどにより被害の予想される区域</p> <p>（注3）土砂災害特別警戒区域（レッド区域）とは ・土砂災害などにより建物が壊れ、人命に危害が及ぶおそれのある区域</p> <p>◇ 土砂災害危険箇所数：1, 923箇所（鳥取市1,665、岩美町258）</p> <table border="1" data-bbox="448 1133 1402 1386"> <thead> <tr> <th></th> <th>土砂災害警戒区域 （イエロー区域） 【1, 873箇所】</th> <th>土砂災害特別警戒区域（レッド区域） 【1, 571箇所】</th> </tr> </thead> <tbody> <tr> <td>平成26年4月</td> <td>1, 855箇所</td> <td>1, 506箇所</td> </tr> <tr> <td>↓</td> <td>↓（8箇所指定）</td> <td>↓（22箇所指定）</td> </tr> <tr> <td>平成27年3月</td> <td>1, 863箇所</td> <td>1, 528箇所</td> </tr> <tr> <td>残</td> <td>10箇所</td> <td>43箇所</td> </tr> </tbody> </table> <p>【鳥取県土砂災害特別警戒区域内住宅建替等事業】 ・土砂災害特別警戒区域（レッド区域）内に居住する者の定住を支援することを目的として壁や基礎などの強化経費に対して補助金を交付。 ※ 県1／2、市町1／2（県補助額上限：100万円） 平成26年度実績：854千円（427千円×2件）</p> <p><b>イ</b> 平成26年度の事業実施に当たり改善等に取り組んだ点 ・住民説明会でわかりやすい資料と説明に努めた。</p> <p><b>ウ 成果</b> ・21地区で住民説明会を開催し、30箇所を新たに指定した。</p> <p><b>エ 課題</b> ・土砂災害特別警戒区域（レッド区域）の指定については、鳥取市を除きすべて終了している。今後、旧鳥取市の未説明地区や反対地区に対し住民説明会を行い、指定への理解を得る。</p>		土砂災害警戒区域 （イエロー区域） 【1, 873箇所】	土砂災害特別警戒区域（レッド区域） 【1, 571箇所】	平成26年4月	1, 855箇所	1, 506箇所	↓	↓（8箇所指定）	↓（22箇所指定）	平成27年3月	1, 863箇所	1, 528箇所	残	10箇所	43箇所	
	土砂災害警戒区域 （イエロー区域） 【1, 873箇所】	土砂災害特別警戒区域（レッド区域） 【1, 571箇所】															
平成26年4月	1, 855箇所	1, 506箇所															
↓	↓（8箇所指定）	↓（22箇所指定）															
平成27年3月	1, 863箇所	1, 528箇所															
残	10箇所	43箇所															

7 許認可等の処理状況調べ

(1) 許認可等の状況

(平成27年3月31日現在)

許認可等の名称 (法令名)	法定又は 標準処理 期限	有 料 除 別	申請書(届出書)		許認可 不働告 受 理	不許認可 取下げ 不受理	翌年度繰越
			前年度か らの繰越	新 規 (更新分を含む)			
河川工事承認申請 (河川法第20条)	14日+ 協議日数	有 料 免 除	0 0	0 8	0 8	0 0	0 0
河川区域占用許可申請 (河川法第24、26条)	14日+ 協議日数	有 料 免 除	0 6	26 280	26 280	0 5	0 1
河川産物採取許可申請 (河川法第25条)	30日	有 料 免 除	0 0	0 0	0 0	0 0	0 0
河川区域内形状変更許可申請 (河川法第27条)	7日	有 料 免 除	0 0	0 3	0 3	0 0	0 0
河川区域占用許可にかかる協 議(河川法第95条)	14日+ 協議日数	有 料 免 除	0 0	0 21	0 21	0 0	0 0
岩石採取計画認可申請 (採石法第33条)	49日+ 協議日数	有 料 免 除	0 0	4 0	4 0	0 0	0 0
岩石採取計画変更認可申請 (採石法第33条の5)	49日+ 協議日数	有 料 免 除	0 0	3 0	2 0	0 0	1 0
砂利採取計画認可申請 (砂利採取法第16条)	28日+ 協議日数	有 料 免 除	1 0	5 0	6 0	0 0	0 0
砂利採取計画変更認可申請 (砂利採取法第20条)	28日+ 協議日数	有 料 免 除	0 0	5 0	5 0	0 0	0 0
海岸保全区域占用許可申請 (海岸法第7条)	14日	有 料 免 除	0 0	0 2	0 2	0 0	0 0
海岸保全区域占用許可申請 (海岸法第8条)	14日	有 料 免 除	0 0	0 4	0 4	0 0	0 0
砂防指定地内行為許可申請 (砂防法第4条)	14日	有 料 免 除	0 0	3 166	3 161	0 4	0 1
急傾斜地崩壊危険区域内行為 許可申請 (急傾斜地の崩壊による災害 防止に関する法律第7条)	14日	有 料 免 除	0 0	0 7	0 6	0 1	0 0
地すべり防止区域内における 制限行為申請 (地すべり等防止法第20条第2項)	14日	有 料 免 除	0 0	0 1	0 1	0 0	0 0
道路占用許可申請 (道路法第32条)	14日+ 協議日数	有 料 免 除	1 12	146 386	140 393	5 2	2 3
道路工事承認申請 (道路法第24条)	13日+ 協議日数	有 料 免 除	0 0	0 66	0 66	0 0	0 0
特殊車輛通行許可申請 (道路法第47条)	7日+ 協議日数	有 料 免 除	3 0	26 0	29 0	0 0	0 0
土地区画整理法に基づく編入 承認(土地区画整理法第17条)		有 料 免 除					
土地改良法に基づく編入承認 (土地改良法第96条)	7日	有 料 免 除					
国有土地水面使用許可申請 (国有財産法第18条)	30日	有 料 免 除					
建設リサイクル法届出 (建設工事に係る資材の再資源化 等に関する法律第10条)		有 料 免 除	0 0	0 37	0 37	0 0	0 0
道路境界確定申請		有 料 免 除	0 0	0 64	0 63	0 1	0 0
河川・砂防等境界確定申請		有 料 免 除	0 0	0 28	0 28	0 0	0 0
合 計		有 料 免 除	5 18	218 1073	215 1073	5 13	3 5

(2) 不許認可(取下げ)の状況

(平成27年 3月31日現在)

許認可等の名称	件 数	左 の 理 由
河川占用許可申請 (河川法第24、26条)	5	申請者の都合による。 (取下げによるもの)
砂防指定地内行為許可申請 (砂防法第4条)	4	申請者の都合による。 (取下げによるもの)
急傾斜地崩壊危険区域内行為許 可申請 (急傾斜地の崩壊による災害防 止に関する法律第7条)	1	申請者の都合による。 (取下げによるもの)
道路占用許可申請 (道路法第32条)	7	申請者の都合による。 (取下げによるもの)
道路境界確定申請	1	申請者の都合による。 (取下げによるもの)
合 計	18	

8 収入証紙取扱額調べ

(平成27年3月31日現在)  
(単位:円)

目	収入科目日		件数	単価	証紙はりつけ額	備考	
	節	細節					
土木手数料	土木手数料	浄化槽工事業者登録(更新)手数料		円	円		
		新規登録	0	0	0		
		更新	0	0	0		
		岩石採取計画認可等手数料					
		採取計画認可	4	74,000	296,000		
		採取計画変更認可	3	55,000	165,000		
		砂利採取計画認可等手数料					
		採取計画認可	5	37,000	185,000		
		採取計画変更認可	5	17,000	85,000		
		採石業登録・業務管理者試験等手数料					
		採石業登録手数料	0	18,000	0		
		採石業務管理者試験手数料	7	8,000	56,000		
		採石業務管理者試験再交付手数料	1	2,000	2,000		
		砂利採取業登録・業務主任者試験等手数料					
		砂利採取業登録手数料	0	18,000	0		
		砂利採取業業務主任者試験手数料	2	8,000	16,000		
		砂利業務管理者試験再交付手数料	0	2,000	0		
		特殊車両通行許可申請手数料	6	200	1,200		
			18	400	7,200		
			1	800	800		
	1	2,400	2,400				
道路幅員証明手数料	4	650	2,600				
計(節)			57		819,200		
目計			57		819,200		
合計			57		819,200		

9 収入事務処理状況調べ

(1) 分担金及び負担金 (明許繰越分)

(平成27年3月31日現在)  
(単位:円)

目	収入科目		件数	調定金額	収入済額	不納欠損額	収入未済額	根拠法令名等	備考
	節	細節							
農林水産事業費負担金	農地費負担金	土地改良費負担金	2	15,959,103		0	15,959,103	土地改良法第91条第6項 地方財政法第27条第1項 鳥取県議会議決「県営土地改良事業等の施行に伴う市町村負担金について」	収入未済額は H27.4.14.20 納付済
		計(節)	2	15,959,103	0	0	15,959,103		
目計			2	15,959,103	0	0	15,959,103		
土木費負担金	道路橋りょう費負担金	道路橋りょう新設改良費負担金	1	3,038,747	0	0	3,038,747	道路法第52条 地方財政法第27条第1項・第2項 鳥取県議会議決「土木その他の建設事業の施行に伴う市町村負担金」	収入未済額は H27.4.14納付済
		計(節)	1	3,038,747	0	0	3,038,747		
	河川海岸費負担金	砂防費負担金	1	22,504,493	6,576,865	0	15,927,628	地方財政法第27条第1項・第2項 鳥取県議会議決「土木その他の建設事業の施行に伴う市町村負担金」	収入未済額は H27.4.14納付済
		計(節)	1	22,504,493	6,576,865	0	15,927,628		
目計			1	22,504,493	6,576,865	0	15,927,628		
都市計画費負担金	街路事業費負担金		1	54,148,886	0	0	54,148,886	地方財政法第27条第1項 鳥取県議会議決「土木その他の建設事業の施行に伴う市町村負担金」	収入未済額は H27.4.14納付済
		計(節)	1	54,148,886	0	0	54,148,886		
	目計			3	79,692,126	6,576,865	0	73,115,261	
合計			5	95,651,229	6,576,865	0	89,074,364		

## (1) 分担金及び負担金（現年）

（平成27年3月31日現在）  
（単位：円）

目	収入科目		件数	調定金額	収入済額	不納欠損額	収入未済額	根拠法令名等	備考
	節	細節							
農林水産事業費負担金	農地費負担金	土地改良費負担金	1	563,922	0	0	563,922	土地改良法第91条第6項 地方財政法第27条第1項 鳥取県議会議決「県営土地 改良事業等の施行に伴う市 町村負担金について」	収入未済額 は H27.4.14納 付済
		計(節)	1	563,922	0	0	563,922		
	目計		1	563,922	0	0	563,922		
土木費負担金	河川海岸費負担金	砂防費負担金	1	33,178,620	0	0	33,178,620	地方財政法第27条第1項・ 第2項 鳥取県議会議決「土木その 他の建設事業の施行に伴う 市町村負担金」	収入未済額 は H27.4.14納 付済
		計(節)	1	33,178,620	0	0	33,178,620		
	都市計画費負担金	街路事業費負担金	1	20,593,175	0	0	20,593,175	地方財政法第27条第1項 鳥取県議会議決「土木その 他の建設事業の施行に伴う 市町村負担金」	収入未済額 は H27.4.14納 付済
		計(節)	1	20,593,175	0	0	20,593,175		
	目計		2	53,771,795	0	0	53,771,795		
	合計		3	54,335,717	0	0	54,335,717		

## (2) 使用料

(平成27年3月31日現在) (単位:円)

目	収入科目		件数	調定金額	収入済額	不納欠損額	収入未済額	根拠法令等	備考
	節	細節							
土木使用料	国有財産等使用料		1	7,600	7,600	0	0	鳥取県国有地使用料徴収条例	
		計(節)	1	7,600	7,600	0	0		
	道路占用料		1	19,340	0	0	19,340		H22年度調定分
		計(節)	180	38,186,809	38,186,409	0	400		H26年度調定分 4/1,13,15に納付済
	流水占用料		181	38,206,149	38,186,409	0	19,740		
		計(節)	2	90,720	90,720	0	0	河川法第23条	
	砂防設備等占用料		2	90,720	90,720	0	0		
		計(節)	12	36,053	36,053	0	0	砂防指定地等管理条例第10条	H26年度調定分
	河川等占用料		12	36,053	36,053	0	0		
		計(節)	88	1,572,853	1,572,853	0	0	河川法第24条	H26年度調定分
目計		88	1,572,853	1,572,853	0	0			
		284	39,913,375	39,893,635	0	19,740			
行政財産使用料	行政財産使用料		19	52,880	52,780	0	100	鳥取県行政財産使用料条例	(維持管理課分) 4/10に納付済
		計(節)	1	3,000	3,000	0	0	鳥取県行政財産使用料条例	(建設総務課分)
		20	55,880	55,780	0	100			
	目計	20	55,880	55,780	0	100			
合計		304	39,969,255	39,949,415	0	19,840			



## (3) 手数料 該当なし

## (4) 財産収入 (現年)

(平成27年3月31日現在) (単位:円)

収入科目			件数	調定金額	収入済額	不納欠損額	収入未済	根拠法令名等	備考
目	節	細節							
物品売払収入	物品売払収入		1	13,000	13,000	0	0		軽四輪貨物自動車
		計(節)	1	13,000	13,000	0	0		
目 計			1	13,000	13,000	0	0		

## (5) 諸収入 (現年)

(平成27年3月31日現在) (単位:円)

収入科目			件数	調定金額	収入済額	不納欠損額	収入未済	根拠法令名等	備考
目	節	細節							
延滞金	延滞金	(道路占用料に係る延滞金)	1	12,390	0	0	12,390	延滞金徴収条例	過去年度調定分
		計(節)	1	12,390	0	0	12,390		
目 計			1	12,390	0	0	12,390		
雑入	雑入	工事請負契約解除に係る余剰前払金利息	4	925,298	0	0	925,298	建設工事請負契約書、業務委託契約書	過去年度調定分
		道路占用料相当額	1	754,599	0	0	754,599		過去年度調定分
		行政代執行に係る不法占用物件処分費用	1	299,880	0	0	299,880		過去年度調定分
		行政財産使用料相当額	2	2,000	2,000	0	0		H26年度調定分
		道路占用申告漏れ物件に係る過年度分	13	900,776	900,776	0	0		H26年度調定分
		河川占用申告漏れ物件に係る過年度分	5	54,836	54,836	0	0		H26年度調定分
		砂防占用申告漏れ物件に係る過年度分	1	2,073	2,073	0	0		H26年度調定分
		不法工作物撤去に係る鉄くず売却代金	2	30,240	30,240	0	0		H26年度調定分
		コピー代(建設業許可関係提出書類)	1	40	40	0	0		H26年度調定分
目 計			30	2,969,742	989,965	0	1,979,777		
合 計			31	2,982,132	989,965	0	1,992,167		

## (6) 現金の取扱状況

## ア 現金取扱状況

(平成27年3月31日現在) (単位:円)

収入科目(節)	収入済額	備考
雑入	40	コピー代(建設業許可関係提出書類)
合 計	40	

10 収入未済額調べ

(平成27年3月31日現在) (単位:円)

区分	収入科目		過年度				年度分				現年度分			収入未済計額 A+B	未収理由
	目	節	前年度 以前からの 繰越額	左のうち 収入済額	不 納 欠損額	収入 未済額 A	23年度 以前	24年度	25年度	収入未済額の 調定年度内訳	調定額	収入済額	収入 未済額 B		
土木 使用料	国有財産等使用 料		0	0	0	0	0	0	0	0	7,600	7,600	0	0	
		計(節)	0	0	0	0	0	0	0	0	7,600	7,600	0	0	
	道路占用料		19,340	0	0	19,340	19,340	0	0	0	38,186,809	38,186,409	400	19,740	4/1、13、15納付済(現年 分)
		計(節)	19,340	0	0	19,340	19,340	0	0	0	38,186,809	38,186,409	400	19,740	
	砂防設備等占 用料		0	0	0	0	0	0	0	0	36,053	36,053	0	0	
		計(節)	0	0	0	0	0	0	0	0	36,053	36,053	0	0	
	河川等占用料		0	0	0	0	0	0	0	0	1,572,853	1,572,853	0	0	
		計(節)	0	0	0	0	0	0	0	0	1,572,853	1,572,853	0	0	
	目計	19,340	0	0	19,340	19,340	0	0	0	39,803,315	39,802,915	400	19,740		
行政財産 使用料	行政財産使用料		0	0	0	0	0	0	0	0	55,880	55,780	100	100	4/10納付済(現年分)
		計(節)	0	0	0	0	0	0	0	0	55,880	55,780	100	100	
	目計	0	0	0	0	0	0	0	0	55,880	55,780	100	100		
延滞金	延滞金	(道路占用料に係る 延滞金)	12,390	0	0	12,390	12,390	0	0	0	0	0	0	12,390	債権現在額申出書への 交付なし
		計(節)	12,390	0	0	12,390	12,390	0	0	0	0	0	0	12,390	
	目計	12,390	0	0	12,390	12,390	0	0	0	0	0	0	12,390		
雑入	雑入	工事請負契約解除 に係る余剰前払金 利息	925,298	0	0	925,298	925,298	0	0	0	0	0	0	925,298	債務者である法人の事 実上の倒産
		不法占用時の占用 料相当額	754,599	0	0	754,599	754,599	0	0	0	0	0	0	754,599	会社倒産
	行政代執行に係る 不法占用物件処分 費用	299,880	0	0	299,880	299,880	0	0	0	0	0	0	299,880	"	
	目計	1,979,777	0	0	1,979,777	1,979,777	0	0	0	0	0	0	1,979,777		
	合 計	2,011,507	0	0	2,011,507	2,011,507	0	0	0	39,859,195	39,858,695	500	2,012,007		

11 未収金回収促進のための取り組み状況調べ

収入科目	目		節		細 節			
	土木使用料		道路占用料					
債権管理事務取扱要領の作成の有無			・作成済み (H 年 月作成)		・未作成 (未作成の場合、その理由)			
債権分類の実施 (分類状況が分かる資料を添付すること。)			・実施済み (H 年 月実施)		・未実施 (未実施の場合、その理由)			
区分	相手方	件数 (人)	相手の 状 況	督促状 発 行	催 告	臨 戸 訪 問	分納 件数	回収 委託
現 年 度 分		件、人			・ 文書 ・ 電話		件	件
					・ 文書 ・ 電話			
過 年 度 分	法人 (T社)	1 件	倒産	(H23. 2. 8) ○	×	×	×	×
					・ 文書 ・ 電話			
(上記以外の取組) ・ T社は、平成22年9月28日に会社更生手続開始の申立てがなされ、東京地方裁判所より平成22年10月31日付けで更生手続を開始する旨の通知が平成23年2月23日に届いた。 ・ 平成23年2月25日付けで更生債権届出書を提出したところ、平成24年2月16日に第1回の弁済があった。 (取組の効果)								

収入科目	目		節		細 節			
	雑 入		雑 入		不法占用時の占用料相当額 行政代執行に係る不法占用物 件処分費用			
債権管理事務取扱要領の作成の有無			・作成済み (H 年 月作成)		・未作成			
			(未作成の場合、その理由)					
債権分類の実施 (分類状況が分かる資料を添付すること。)			・実施済み (H 年 月実施)		・未実施			
			(未実施の場合、その理由)					
区分	相手方	件数 (人)	相手の 状 況	督促状 発 行	催 告	臨 戸 訪 問	分納 件数	回収 委託
現 年 度 分		件、人			・文書 ・電話		件	件
過 年 度 分	法人 (D社)	2件	会社の実態なし	(H16.9.1) ○	×	×	×	×
					・文書 ・電話			
(上記以外の取組)								
<ul style="list-style-type: none"> <li>・ D社は休眠状態にあり、法人代表者から債権の回収に努めていた。 平成15年3月31日 平成12年度分道路占用料の一部 162,800円納付</li> <li>・平成17年8月24日に4,139円の差押えを行った。(道路占用料及び延滞金に充当)</li> <li>・平成20年11月10日に法人代表者の死亡による法人財産の競売事件に伴い、平成21年7月16日に鳥取地方裁判所へ交付要求書を提出したが、配当はなかった。</li> <li>・平成25年8月22日に当該債権と道路占用料等を併せて不納欠損処分の承認申請を行ったが、次の道路占用料等のみが承認され、平成25年9月30日に不納欠損処分を行った。 <ul style="list-style-type: none"> <li>① 不納欠損処分 <ul style="list-style-type: none"> <li>・平成12～14年度 道路占用料 1,777,600円</li> <li>・平成15年度 延滞金 62,100円</li> <li>・差押債権 △4,139円 計1,835,561円</li> </ul> </li> <li>② 承認されなかった債権 <ul style="list-style-type: none"> <li>・不法占用時の占用料相当額 (H15.4.1～H16.5.23) 754,599円</li> <li>・行政代執行 (H16.5.24) に係る不法占用物件処分費用 299,880円</li> </ul> </li> </ul> </li> </ul>								
<p>〔承認されなかった理由〕</p> <p>上記は私法上の債権であり、10年の時効を待つべき 時効の起算日 平成16年9月2日</p> <p>〔問題点〕</p> <p>D社は休眠状態であり、代表者も死亡しているため、時効の援用がされない。 ※地方自治法施行令に免除の規定はあるが、現在財源確保推進室において「債権放棄条例」を検討しているところである。</p>								
<p>〔取組の効果〕</p>								

収入科目	目		節		細 節			
	延滞金		延滞金		道路占用料に係る延滞金			
債権管理事務取扱要領の作成の有無			<ul style="list-style-type: none"> <li>・作成済み (H 年 月作成)</li> <li>・未作成</li> </ul> (未作成の場合、その理由)					
債権分類の実施 (分類状況が分かる資料を添付すること。)			<ul style="list-style-type: none"> <li>・実施済み (H 年 月実施)</li> <li>・未実施</li> </ul> (未実施の場合、その理由)					
区分	相手方	件数 (人)	相手の 状 況	督促状 発 行	催 告	臨 戸 訪 問	分納 件数	回収 委託
現 年 度 分		件、人			<ul style="list-style-type: none"> <li>・文書</li> <li>・電話</li> </ul>		件	件
過 年 度 分	法人 (M社)	1 件	-	(H17.7.15) ○	×	×	×	×
					<ul style="list-style-type: none"> <li>・文書</li> <li>・電話</li> </ul>			
(上記以外の取組) ・平成25年度以前は、電話あるいは訪問などにより納付を促していた。 (取組の効果)								

収入科目		目		節		細 節		
		雑入		雑入		工事請負契約解除に係る余剰前払金利息		
債権管理事務取扱要領の作成の有無				・作成済み (H 年 月作成)		・未作成		
				(未作成の場合、その理由) 恒常的に債権が発生する事務ではないため				
債権分類の実施 (分類状況が分かる資料を添付すること。)				・実施済み (H 年 月実施)		・未実施		
				(未実施の場合、その理由)				
区分	相手方	件数 (人)	相手の 状 況	督促状 発 行	催 告	臨 戸 訪 問	分納 件数	回収 委託
現 年 度 分		件、人			・文書 ・電話		件	件
					・文書 ・電話			
過 年 度 分	法人I	1件	事実上の倒産	(H16.8.19) ○	・文書× ・電話×	1回以上実施	0件	0件
	法人K	1件	同上	(H15.1.10) 納入通知書発行したが不達	・文書× ・電話×	1回以上実施	0件	0件
	法人N	1件	同上	(H15.5.1) ○	・文書× ・電話×	1回以上実施	0件	0件
(上記以外の取組)								
○法人I及びKについて 事実上倒産しており、連絡不通となったため、平成18年度に回収困難案件として財源確保推進課へ引継ぎ。 平成25年度に現住所確認し、現地調査・事業状況及び資産状況等聞き取りした結果、再建の見込みがなく回収困難案件と判断し、平成26年度に徴収停止した。(法人I : H26.6.26、法人K : H26.6.10)								
○法人Nについて 事実上倒産しており、連絡不通となった。 平成25年度に現住所確認し、現地調査・事業状況及び資産状況等聞き取りした結果、再建の見込みがなく回収困難案件と判断し、平成26年度に徴収停止した。(法人N : H26.6.10)								
(取組の効果)								

## 12 不納欠損額調べ

該当なし

13 負担金、補助金、交付金及び委託料支出状況調べ

(1) 負担金

(平成27年3月31日現在)  
(単位:円)

予算科目 (目)	予算令達額	負担金の名称	支出先	負担率	支出年月日	支出金額	支出の根拠法令等 (規約、要領等を含む)	備考
(商業振興費) 支出金額が10万 円未満のもの						0		
目計						142,600		
(砂防費)	858,451	因美線国英道 踏切修繕工事 に係る負担金	西日本旅客鉄 道株式会社 子会社	1/2	H26.10.08 H26.12.11	390,000 468,451	六日市中西谷川砂防事業及び三谷 事業所事業に伴う因美線・河原 ・国英間17k043m付近国英道踏 切修繕工事に関する協定書	
支出金額が10万 円未満のもの						0		
目計						858,451		
合計						1,001,051		





予算科目（土木総務費）

① 国補分 該当なし

② 県単分

(単位:円)

補助金等の名称 (補助金の創設年度)	事業の内容	交付先	間接	補助対象経費		実施計画承認 又は内示年月日	着工(着手)年月日	額の確定		支出の状況			備考
				補助率及び 補助金額	補助金額			検査 年月日	概算 ・精算 の別	支出 年月日	金額		
協働型ボランティア促進事業交付金 (平成22年度)	ボランティア団体と協定を結び、土木施設の維持管理活動を実施する制度	牧谷自治会外 43団体		12,202,000	12,202,000	H26.4.4外	H26.4.4外	H27.1.22外	概算	H26.12.12外	8,373,000		
				1㎡40円 上限40万円		H26.6.20外	H26.12.31	H27.1.21外	精算	H27.3.11外	3,829,000		
				12,202,000		H26.7.18外	H26.12.31外						
協働型ボランティア促進事業(歩道除雪)交付金(平成22年度)	ボランティア団体と協定を結び、土木施設の維持管理活動を実施する制度	袋河原 シル バーボラ ンティア 外7団体		699,000	699,000	H26.11.19外	H26.11.19外						
				補助率10/10 上限10万円		H27.2.4外	H27.3.15外						
				699,000		H27.3.6	H27.3.31外						
スーパーボランティア支援事業 交付金(平成22年度)	ボランティア団体と協定を結び、土木施設の維持管理活動を実施する制度	ウイング 本庄外6 団体		4,365,000	4,365,000	H25.4.16外	H25.4.16外		概算	H26.8.28外	4,365,000		
				補助率10/10 上限60万円、簡易 施設設置分50万円		H26.6.16外	H27.3.31						
				4,365,000		H26.7.4外	H27.4.1外						
				(補助率: 100%) 17,266,000									
単県分計											16,567,000		
表の補足説明													
1 「交付申請」及び「交付決定」欄の( )書きは、変更に係るものの当初の年月日である。 2 翌年度繰越分の期間・繰越事業費を「備考」欄に記入する場合は( )書きは補助金相当額である。													

(3)交付金 該当なし

(4) 委託料

ア 工事関係委託料 (明許分)

(平成27年3月31日現在)

(単位:円)

予算科目 (目)	国補 県単 の別	委託料の名称	委託契約の相手方	当 初 契 約				入札等年月日 (契約保証金 納付等年月日)	完了年月日 履行検査 年月日	支 出 の 状 況		備 考
				(起工年月日) 設計額	(契約年月日) 契約額	(契約期間 契約額)	(契約期間 契約額)			支 出 区 分	支 出 年 月 日	
土地改良費		該当なし										
最終契約金額が 1,000万円以下のもの											4,729,320	
目 計											4,729,320	
治山費		該当なし										
最終契約金額が 1,000万円以下のもの											4,621,880	
目 計											4,621,880	
道路橋りょう維持費	国補	県道八坂鳥取停車場 線(興南大橋)耐震 補強工事(詳細設計 業務委託)(交付 金)	株式会社荒谷建設コンサルタント	(H25.10.3)	(H25.11.1)	H25.11.1 ~ H26.2.28	H25.10.25 (免除)	H26.7.31	売	H26.8.20	8,129,600	
道路橋りょう維持費	国補	県道河原郡家線(出 合橋)外道路橋梁点 検査委託(交付 金)(25経済対 策)	アサヒコンサルタン株式会社	17,451,720 (H27.1.22)	14,688,000 (H27.1.27)	H26.10.9 ~ H26.3.14	H26.3.6 (免除)	H27.1.30	売	H27.2.17	18,014,400	
道路橋りょう維持費	国補	県道鳥取河原川瀬線 外道路橋梁点検 業務委託(交付金) (25経済対策)	株式会社ウエスコム取支社	21,703,680 (H26.3.7)	18,263,880 (H26.3.13)	H27.1.30 ~ H26.3.28	H26.3.20 (免除)	H27.1.30	売	H27.2.13	17,215,200	
道路橋りょう維持費	国補			17,539,200 (H26.11.26)	16,632,000 (H26.12.2)	H26.3.28 ~ H27.1.30	H26.3.28 (免除)	H27.2.2				
目 計				18,154,800	17,215,200	H27.1.30						





予算科目 (目)	国 庫 の 別	委託料の名称	委託契約の相手方	当 初 契 約			入口等年月日 (契約保証金 納付等年月日)	完了年月日	支 出 の 状 況		備 考
				(起工年月日) 設 計 額	(契約年月日) 契 約 額	契 約 期 間			支 出 区 分	支 出 年 月 日	
河川改良費	国補	日磨川河川改修工事 「測量及び予備設計 業務委託」	株式会社大地企画	(変更年月日) 設 計 額	(契約年月日) 契 約 額	契 約 期 間	H26. 1. 10 (免除) 制限付	H26. 7. 10	完	14,640,480	
				(H25.12.12)	(H26. 1. 17)	H26. 1. 17 ～					
				12,232,500 (H26. 5. 20)	11,445,000 (H26. 5. 27)	H26. 3. 25 ～					
河川改良費	国補	佐治川ダム長寿命化 計画策定業務委託 (25経済対策)	中電技術コンサルタント株式会社	(変更年月日) 設 計 額	(契約年月日) 契 約 額	契 約 期 間	H26. 3. 20 (免除) 制限付	H27. 1. 30	売	14,806,800	
				(H26. 3. 3)	(H26. 3. 28)	H26. 3. 28 ～					
				15,649,200 (H26. 12. 19)	14,806,800 (H26. 12. 25)	H26. 3. 28 ～					
河川改良費	国補	塩見川外広域河川改 修工事等「監督補助 業務委託」	アイコンヤマト株式会社	(変更年月日) 設 計 額	(契約年月日) 契 約 額	契 約 期 間	H26. 3. 25 (免除) 制限付	H27. 2. 5	部	3,470,000	
				(H26. 3. 4)	(H26. 4. 1)	H26. 4. 1 ～					
				12,301,200	11,556,000	H27. 3. 31					
河川改良費	国補	湖山川河川改修工事 「詳細設計業務委 託」	株式会社アーステクノ	(変更年月日) 設 計 額	(契約年月日) 契 約 額	契 約 期 間	H25.11.29 (免除) 制限付	H26. 6. 30	売	8,008,720	
				(H25.11. 1)	(H25.12. 5)	H25.12. 6 ～					
				8,694,000 (H26. 5. 22)	8,190,000 (H26. 5. 27)	H26. 3. 21 ～					
河川改良費	国補	大路川広域河川改修 工事「清水川排水機 場予備設計業務委 託」	日本工営株式会社	(変更年月日) 設 計 額	(契約年月日) 契 約 額	契 約 期 間	H26. 5. 21 (免除) 制限付	H26. 12. 24	前	3,620,000	
				(H26. 4. 24)	(H26. 5. 28)	H26. 6. 30 ～					
				11,102,400 (H26. 12. 5)	12,096,000 (H26. 12. 12)	H26. 5. 29 ～					
河川改良費	国補	大路川外広域河川改 修工事等「監督補助 業務委託」	株式会社山陰都市開発研究所	(変更年月日) 設 計 額	(契約年月日) 契 約 額	契 約 期 間	H26. 4. 18 (免除) 制限付	H27. 3. 31	部	4,560,000	
				(H26. 3. 28)	(H26. 4. 25)	H26. 5. 1 ～					
				15,789,600 (H26. 12. 19)	11,178,000 (H26. 12. 12)	H27. 3. 31					
最終契約金額が 1,000万円以下のも										24,791,881	
目 計										85,738,281	

※別科目で計上有





(4) 委託料

ア 工事関係委託料 (現年分)

(平成27年3月31日現在) (単位：円)

予算科目 (目)	国補 県単 の別	委託料の名称	委託契約の相手方	当 初 契 約			完了年月日	支 出 の 状 況		備 考
				(起工年月日) 設計額	(契約年月日) 契約額	契約期間		支出 区分	支出年月日	
児童福祉総務費		該当なし		(変更年月日) 設計額	(契約年月日) 契約額	契約期間	履行検査 年月日			
最終契約金額が 1,000万円以下のもの									3,402,000	
目 計									3,402,000	
土地改良費		該当なし								
最終契約金額が 1,000万円以下のもの									1,600,000	
目 計									1,600,000	
治山費	国補	家ノ奥谷川砂防堰堤 工事等「監督補助業 務委託」	株式会社アスコ	(H26.2.25) 12,301,200	(H26.4.1) 11,448,000	H26.4.1 ～ H27.3.31	H27.3.30			
治山費	国補	音谷川砂防堰堤工事 等「監督補助業務委 託」	株式会社開発コンサルタント	(H26.2.25) 12,301,200	(H26.4.1) 11,340,000	H26.4.1 ～ H27.3.31	H27.3.31			
最終契約金額が 1,000万円以下のもの									25,610,040	
目 計									25,610,040	

※別科目で計上

※別科目で計上



予算科目 (目)	国補 県単 の別	委託料の名称	委託契約の相手方	当初契約			入札等年月日 (契約保証金 納付等年月日)	完了年月日 履行検査 年月日	支出の状況		備 考
				(起工年月日) 設計額	(契約年月日) 契約額	契約期間			支出区分	金額	
土木総務費	県単	該当なし									
最終契約金額が 1,000万円以下のもの										3,812,400	
目 計										3,812,400	
道路橋りょう維持費	県単	該当なし									
最終契約金額が 1,000万円以下のもの										626,400	
目 計										626,400	
道路橋りょう維持費	国補	県道河原郡琴線(出 合橋)外道路橋梁点 検業務委託(交付 金)(25経済対 策)	アサヒコンサルタント株式会社	(H26.2.20) 17,451,720 (H27.1.22)	(H26.3.13) 14,688,000 (H27.1.27)	H26.3.14 ～ H26.10.9 H26.3.14 ～ H27.1.30	H26.3.6 (免除) 制限付	H27.1.30 H27.2.5	完 H27.2.17	249,480	
道路橋りょう維持費	国補	国道178号外道路 附属物総点検業務委 託(交付金)(25 経済対策)	アイコンヤマト株式会社	(H26.3.7) 18,046,800 (H27.1.28)	(H26.3.27) 16,956,000 (H27.1.30)	H26.3.28 ～ H26.12.8	H26.3.20 (免除) 制限付	H27.1.30 H27.2.3	完 H27.2.13	60,480	
道路橋りょう維持費	国補	国道482号外道路 附属物総点検業務委 託(交付金)(25 経済対策)	株式会社大地企画	(H26.3.7) 13,942,800 (H26.11.1)	(H26.3.27) 13,176,000 (H26.11.14)	H27.1.30 ～ H26.11.17 H26.3.28 ～	H26.3.20 (免除) 制限付	H27.1.30 H27.2.2	完 H27.2.17	519,480	
目 計				15,508,800	14,655,600	H27.1.30					

予算科目 (目)	国補 単 の別	委託料の名称	委託契約の相手方	当 初 契 約			入札等年月日 (契約保証金 納付等年月日)	完了年月日	支 出 の 状 況		備 考	
				(起工年月日) 設 計 額	(契約年月日) 契 約 額	契 約 期 間			支 出 区 分	支 出 年 月 日		金 額
道路橋りょう維持費	国補	県道河原郡家線(出合橋)耐震補修工事「詳細設計業務委託」(交付金)	セントラルコンサルタント株式会社	(H26.12.11) 19,826,640 (H27.3.12)	(H27.1.7) 15,120,000 (H27.3.18)	H27.1.8 ~ H27.1.8	H26.12.25 (免除)	履行検査 年月日	前	4,500,000	繰越H27.6.30まで 10,620,000	
道路橋りょう維持費	国補	県道若葉台東町線(杉崎2工区)「橋梁詳細設計業務委託」(交付金交安)	株式会社ウエスコ鳥取支社	(H26.9.3) 19,826,640 (H27.2.27)	(H26.10.7) 15,120,000 (H27.3.4)	H27.6.30 ~ H26.10.8	H26.9.30 (免除)	H27.3.13	売	15,192,360		
道路橋りょう維持費	国補	県道若葉台東町線(杉崎2工区)改良工事「用地測量業務及び用地調査業務委託」	シンワ技研コンサルタント株式会社	(H26.7.25) 14,623,200 (H27.3.2)	(H26.8.25) 11,880,000 (H27.3.5)	H26.8.25 ~ H27.3.10	H26.8.19 (免除)	H27.3.10	前 完	3,560,000 11,039,440		
道路橋りょう維持費	国補	県道鳥取国府岩美線(道路附属物総点検業務委託)(交付金)	株式会社アスコ	(H26.7.29) 10,929,600 (H26.4.24)	(H26.9.2) 10,050,480 (H26.5.28)	H26.9.2 ~ H27.3.13	H26.8.26 (免除)	H27.3.13	売	10,050,480		
道路橋りょう維持費	国補	県道郡家鹿野気高線(外道路構造物総点検業務委託)(交付金)(25経済対策)	株式会社山陰都市開発研究所	(H27.1.8) 13,024,800 (H27.1.13)	(H27.1.13) 12,204,000 (H27.1.17)	H26.3.28 ~ H26.11.17	(免除)	H27.2.27	売	6,328,800		
道路橋りょう維持費	国補	県道郡家鹿野気高線(外道路附属物総点検業務委託)(交付金)	サイトウコンサルタント株式会社	(H26.7.29) 13,589,640 (H26.12.3)	(H26.9.2) 13,589,640 (H27.1.5)	H27.1.30 ~ H26.9.2	H26.8.26 (免除)	H27.3.23				
道路橋りょう維持費	国補	国道178号(陸上トンネル)修繕工事「調査設計業務委託」(交付金)	株式会社ウエスコ鳥取支社	(H27.3.9) 11,793,600 (H26.12.3)	(H27.3.13) 10,785,960 (H27.3.23)	H26.9.2 ~ H27.3.23	(免除)	H27.3.24	前	2,740,000	繰越H27.5.22まで 9,111,920	
最終契約金額が 1,000万円以下のもの											79,182,803	

予算科目 (目)	国補 単 の別	委託料の名称	委託契約の相手方	当初 契 約			入札等年月日 (契約保証金 納付等年月日)	完了年月日 履行検査 年月日	支 出 の 状 況			備 考
				(起工年月日) 設 計 額	(契約年月日) 契 約 額	契 約 期 間			支 出 区 分	支 出 年 月 日	金 額	
目 計												
道路橋りょう新設改良費	国補	県道八坂鳥取停車場線改良工事「用地測量業務及び用地調査業務委託」	アサヒコンサルタント株式会社	(H26.7.3) 10,584,000 (H26.12.18)	(H26.8.4) 9,720,000 (H26.12.25)	H26.8.4 ～ H27.1.5	H26.7.25 (免除)	H27.1.5	完	H27.1.23	133,423,323	
道路橋りょう新設改良費	国補	県道本鹿高福線(佐貫工区)「測量及び道路詳細設計業務委託」	鹏技術コンサルタント株式会社	12,344,400 (H26.5.28)	11,335,680 (H26.6.27)	H26.6.27 ～ H26.12.24	H26.6.20 (免除)	H27.1.8	前	H26.8.7	2,910,000	繰越H27.7.31まで 7,468,800
道路橋りょう新設改良費	国補	県道岩美停車場河崎線(新井工区)「橋梁詳細設計及び地質調査業務委託」	荒谷・サイトウJV	12,787,200 (H26.7.17)	10,378,800 (H26.9.10)	H27.7.31	H26.9.2	H27.3.25				
道路橋りょう新設改良費	国補	県道岩美停車場河崎線(新井工区)「測量、道路詳細設計及び地質調査業務委託」(交付金改良)	株式会社荒谷建設コンサルタント	33,291,600 (H27.3.9)	31,536,000 (H27.3.13)	H27.3.13	(免除)	H27.3.27				
道路橋りょう新設改良費	国補	県道鳥取国府岩美線(十王峠2期工区)「地質調査業務委託」(その3)(交付金改良)	株式会社アーステックノ	37,789,200 (H26.7.25)	35,860,320 (H26.8.25)	H27.3.25	H26.8.19	H27.3.25				
道路橋りょう新設改良費	国補	県道鳥取国府岩美線(十王峠2期工区)「測量設計業務委託」(その4)(交付金改良)	シンワ技研コンサルタント株式会社	16,610,400 (H27.3.10)	12,636,000 (H27.3.13)	H27.3.13	(免除)	H27.3.30				
道路橋りょう新設改良費	国補	県道鳥取国府岩美線(十王峠2期工区)「測量設計業務委託」(その4)(交付金改良)	株式会社アーステックノ	16,556,400 (H26.5.15)	12,593,880 (H26.6.16)	H27.3.25	H26.6.6	H27.1.16	前 完	H26.6.27 H27.1.27	4,240,000 11,493,440	
道路橋りょう新設改良費	国補	県道鳥取国府岩美線(水根工区)「地質調査及び詳細設計業務委託」(交付金)	株式会社日化技研	17,625,600 (H27.1.9)	14,148,000 (H27.1.15)	H27.1.19	(免除)	H27.1.19				
道路橋りょう新設改良費	国補	県道鳥取国府岩美線(水根工区)「地質調査及び詳細設計業務委託」(交付金)	株式会社日化技研	19,602,000 (H26.5.15)	15,733,440 (H26.6.17)	H26.6.18 ～ H27.2.23	H26.6.10 (免除)	H27.3.20	前	H26.7.7	8,740,000	
道路橋りょう新設改良費	国補	県道鳥取国府岩美線(水根工区)「地質調査及び詳細設計業務委託」(交付金)	株式会社日化技研	31,579,200 (H27.3.13)	29,160,000 (H27.3.20)	H26.6.18 ～ H27.3.20	(免除)	H27.3.25				
道路橋りょう新設改良費	国補	県道鳥取国府岩美線(水根工区)「地質調査及び詳細設計業務委託」(交付金)	株式会社日化技研	36,849,600 (H26.5.28)	34,025,400 (H26.7.10)	H27.3.20	H26.7.4	H27.3.25	前	H26.7.24	3,600,000	
道路橋りょう新設改良費	国補	県道鳥取国府岩美線(水根工区)「地質調査及び詳細設計業務委託」(交付金)	株式会社日化技研	15,973,200 (H27.3.20)	12,204,000 (H27.3.25)	H26.7.11 ～ H26.7.11	(免除)	H27.3.26				
道路橋りょう新設改良費	国補	県道鳥取国府岩美線(水根工区)「地質調査及び詳細設計業務委託」(交付金)	株式会社日化技研	15,573,600 (H27.3.20)	11,898,360 (H27.3.25)	H27.3.25	(免除)	H27.3.26				

予算科目 (目)	国補 単 の別	委託料の名称	委託契約の相手方	当初契約			完了年月日	支出の状況			備 考			
				(起工年月日) 設計額	(契約年月日) 契約額	契約期間		入札等年月日 (契約保証金 納付等年月日)	支出年月日	金 額		支 出 区 分		
													変更	
													(変更年月日) 設計額	(契約年月日) 契約額
道路橋りょう新設改 良費	国補	県道鳥取鹿野吉線 (高住良田工区) 「橋梁詳細設計業務 委託」	西谷技術コンサルタン ト株式会社	(H26.9.17) 39,960,000 (H27.3.10)	(H26.10.24) 37,908,000 (H27.3.13)	H26.10.24 ～ H26.10.24	H26.10.15 (免除)	H26.11.7	11,370,000	前	繰越H27.8.31まで 35,574,360			
道路橋りょう新設改 良費	国補	国道178号(岩美 道路)「道路施設設 計業務委託」(補 助)	アサヒコンサルタン ト株式会社	49,485,600 (H26.9.24)	46,944,360 (H26.10.24)	H27.8.31 ～ H26.10.24	H26.10.17 (免除)							
道路橋りょう新設改 良費	国補	国道178号(岩美 道路)「水文調査業 務委託」(その4)	アサヒコンサルタン ト株式会社	11,674,800 (H27.3.5)	10,682,280 (H27.3.30)	H27.3.30 ～ H28.3.15	H27.3.20 (免除)					繰越H28.3.15まで 11,448,000		
道路橋りょう新設改 良費	国補	国道178号(岩美 道路)「地質調査業 務委託」(補助)	サンイン技術コンサル タント株式会社	12,722,400 (H27.3.4)	10,746,000 (H27.3.10)	H26.10.24 ～ H27.3.13	H26.10.17 (免除)	H26.10.31 H27.3.27	3,220,000 9,860,960	前 完				
道路橋りょう新設改 良費	国補	国道178号(岩美 道路)「地質調査及 び橋梁詳細設計業務 委託」(補助)	株式会社ウエスコ鳥 取支社	15,487,200 (H26.5.29)	13,080,960 (H26.7.2)	H26.7.3 ～ H27.1.19	H26.6.24 (免除)	H27.2.6	17,187,120	完				
最終契約金額が 1,000万円以下のもの				18,165,600	17,187,120				69,017,520					
目 計									152,974,720					
河川総務費	県単	クモ谷川砂防工事 「測量設計及び地質 調査業務委託」	アサヒコンサルタン ト株式会社	(H26.4.28) 20,379,600 (H27.3.4)	(H26.5.27) 19,224,000 (H27.3.9)	H26.5.28 ～ H27.3.13	H26.5.21 (免除)	H27.3.13				※別科目で計上		
				22,269,600	21,006,000			H27.3.18						

予算科目 (目)	国補 単 の別	委託料の名称	委託契約の相手方	当 初 契 約			入札等年月日 (契約保証金 納付等年月日)	完了年月日	支 出 の 状 況		備 考	
				(起工年月日) 設 計 額	(契約年月日) 契 約 額	契 約 期 間			支 出 区 分	支 出 年 月 日		金 額
河川総務費	県単	中砂見地区急傾斜地崩壊対策工事「測量設計及び地質調査業務委託」	株式会社アスコ	(H26. 5. 9) 10,951,200 (H27. 1. 26)	(H26. 6. 9) 10,368,000 (H27. 1. 29)	H26. 6. 10 ～ H26. 12. 26	H26. 6. 3 (免除)	H27. 2. 27	売 H27. 3. 17	645,840	※別科目で計上有	
河川総務費	県単	高山A地区急傾斜地崩壊対策工事「測量設計及び地質調査業務委託」	株式会社ウエスコ鳥取支社	(H26. 5. 28) 14,212,800	(H26. 7. 2) 13,455,720	H26. 7. 3 ～ H27. 1. 19	H26. 6. 24 (免除)	H27. 3. 13	売 H27. 3. 27	640,440	※別科目で計上有	
河川総務費	県単	宮ノ谷川 通常砂防工事「測量設計及び地質調査業務委託」	ヒノ・ダイ・ワーパスJV	(H27. 3. 9) 23,133,600	(H27. 3. 12) 22,248,000	H26. 7. 3 ～ H27. 3. 13	(免除)	H27. 3. 17			繰越H27. 8. 10まで 729,520 ※別科目で計上有	
河川総務費	県単	宮ノ奥川砂防工事「測量設計及び地質調査業務委託」	株式会社ヒノコンサルタント	(H26. 4. 17) 23,133,600	(H26. 5. 15) 22,248,000	H27. 8. 10 ～ H26. 5. 16	H26. 5. 9 (免除)				繰越H27. 8. 28まで 569,700 ※別科目で計上有	
河川総務費	県単	勝見C地区急傾斜地崩壊対策工事「測量設計及び地質調査業務委託」	ダイニチ技研株式会社	(H27. 3. 4) 26,157,500	(H27. 3. 30) 19,980,000	H27. 8. 28 ～ H27. 3. 31	H27. 3. 20 (免除)				繰越H28. 2. 3まで 599,400 ※別科目で計上有	
河川総務費	県単	河内地区急傾斜地崩壊対策工事「測量設計及び地質調査業務委託」	広洋・アイコン・山陰JV	(H26. 5. 21) 29,311,200	(H26. 6. 26) 27,540,000	H26. 6. 27 ～ H27. 3. 13	H26. 6. 17 (免除)				繰越H27. 9. 15まで 608,040 ※別科目で計上有	
河川総務費	県単	妙見川右支渠1砂防工事「測量設計及び地質調査業務委託」	株式会社ヨナゴ技研コンサルタント	(H27. 3. 9) 29,311,200	(H27. 3. 13) 27,540,000	H26. 6. 27 ～ H27. 9. 15	制限付				繰越H27. 9. 15まで 608,040 ※別科目で計上有	
最終契約金額が 1,000万円以下のもの				(H26. 4. 17) 21,070,800	(H26. 5. 15) 17,393,400	H26. 5. 16 ～ H27. 2. 9	H26. 5. 9 (免除)	H27. 3. 25	前 H26. 6. 9	4,931,280	※別科目で計上有	
				(H27. 3. 17) 21,070,800	(H27. 3. 20) 17,393,400	H26. 5. 16 ～ H27. 3. 25	制限付	H27. 3. 30			3,974,520	

予算科目 (目)	国補 単 の別	委託料の名称	委託契約の相手方	当初契約			入札等年月日 (契約保証金 納付等年月日)	完了年月日 履行検査 年月日	支出の状況		備 考
				(起工年月日) 設計額 (変更年月日) 設計額	(契約年月日) 契約額 (変更年月日) 契約額	契約期間 (契約最終)			支出年月日	金額	
目 計										10,192,080	
河川改良費	国補	大路川広域河川改修 工事「山白倉田排水 機場詳細設計業務 委託」	パンファイックコンサルタンツ株式会 社	(H26. 8.12) 44,474,400 (H27. 2.27)	(H26. 9.30) 34,020,000 (H27. 3. 6)	H26. 9.30 ～ H27. 3.13 H26. 9.30 ～	H26. 9.24 (免除)		H26.10.28	10,200,000	繰越H27. 6.30まで 25,645,200
河川改良費	国補	大路川広域河川改修 工事「工損調査業務 委託」(雲山工区・ 宮長工区)	株式会社泉コンサルタント	46,861,200 (H26. 9.17)	35,845,200 (H26.10.20)	H27. 6.30 ～ H26.10.21 ～	H26.10.10 (免除)	H27. 3.13			
河川改良費	国補	大路川広域河川改修 工事「測量及び築堤 委託(その2)」	株式会社アーステックノ	14,824,080 (H27. 1.15)	13,591,800 (H27. 2.13)	H27. 2.13 ～ H27. 7. 7	H27. 2. 6 (免除)	H27. 3.23	H27. 2.24	3,140,000	繰越H27. 7. 7まで 7,336,000
河川改良費	国補	大路川広域河川改修 工事「測量及び築堤 詳細設計業務委託」	アサヒコンサルタント株式会社	9,752,400 (H27. 2.25)	8,964,000 (H27. 3. 4)	H26.10. 7 ～ H27. 3.13	H26. 9.30 (免除)	H27. 3.13			
河川改良費	国補	大路川広域河川改修 工事「測量及び伏越 詳細設計業務委託」	アサヒコンサルタント株式会社	11,480,400 (H27. 1.15)	10,551,600 (H27. 2.13)	H27. 2.16 ～ H27.10.13	H27. 2. 6 (免除)	H27. 3.18			繰越H27.10.13まで 18,471,240
河川改良費	国補	大路川外広域河川改 修工事等「監督補助 業務委託」	株式会社山陰都市開発研究所	20,228,400 (H26. 3.28)	18,471,240 (H26. 4.25)	H26. 5. 1 ～ H27. 3.31	H26. 4.18 (免除)	H27. 3.31			
河川改良費	国補	佐治川ダム総合点検 業務委託(26 経済 対策)	中電技術コンサルタント株式会社	11,286,000 (H27. 2.17)	11,178,000 (H27. 3.11)	H27. 3.12 ～ H27.12.25	H27. 3. 6 (免除)				繰越H27.12.25まで 14,526,000

予算科目 (目)	国補 単 の別	委託料の名称	委託契約の相手方	当 初 契 約			入札等年月日 (契約保証金 納付等年月日)	完了年月日	支 出 の 状 況		備 考	
				(起工年月日) 設 計 額	(契約年月日) 契 約 額	契 約 期 間			支 出 区 分	支 出 年 月 日		金 額
河川改良費	国補	塩見川広域河川改修 工事「工損調査業務 委託」	株式会社大地企画	(H26. 6. 26)	(H26. 8. 1)	H26. 8. 1	H26. 7. 25 (免除)	H27. 3. 25				
				14,992,560 (H27. 3. 16)	13,716,000 (H27. 3. 23)	~ H26. 8. 1						
河川改良費	国補	蒲生川河川改修工事 「整備方針検討業務 委託」	株式会社日本コン	15,531,480 (H26. 7. 17)	14,207,400 (H26. 8. 18)	H26. 8. 18	H26. 8. 8 (免除)	H27. 3. 13				
				14,342,400 (H27. 2. 25)	10,908,000 (H27. 3. 4)	~ H27. 3. 13						
河川改良費	国補	霧谷川河川改修工事 「市道幅詳細設計業 務委託」	サンイン技術コンサルタン ト株式会社	18,468,000 (H26. 8. 28)	14,045,400 (H26. 10. 1)	H26. 10. 1	H26. 9. 19 (免除)	H27. 3. 20				
				8,294,400 (H27. 2. 17)	8,046,000 (H27. 2. 24)	~ H26. 10. 1						
河川改良費	国補	湖山池整備工事「覆 砂等効果検証及び設 計業務委託」	株式会社バスコ	11,491,200 (H27. 3. 4)	11,146,680 (H27. 3. 31)	H27. 3. 31	H27. 3. 24 (免除)				繰越H27. 12. 25まで 12,312,000	
				16,203,240	12,312,000	~ H27. 12. 25						
河川改良費	県単	野坂川(千代川水系) 河川調査「河川 整備計画策定業務委 託」	復建調査設計株式会社	(H26. 5. 20)	(H26. 6. 19)	H26. 6. 20	H26. 6. 13 (免除)	H27. 3. 20				
				23,263,200 (H27. 2. 27)	17,820,000 (H27. 3. 6)	~ H26. 6. 20						
河川改良費	県単	浜村川水系河川調査 「測量及び河道計画 策定業務委託」	株式会社了スコ	32,086,800 (H26. 8. 21)	24,578,640 (H26. 9. 24)	H27. 3. 20	H26. 9. 12 (免除)	H27. 3. 13				
				18,673,200 (H27. 1. 21)	17,820,000 (H27. 1. 28)	~ H27. 3. 13						
河川改良費	県単	河内川堤防浸透流対 策事業「堤防安定性 検討業務委託」	日本工営株式会社	20,952,000 (H26. 6. 12)	19,990,800 (H26. 7. 11)	H26. 7. 11	H26. 7. 4 (免除)	H27. 3. 10				
				8,877,600 (H27. 3. 4)	6,652,800 (H27. 3. 10)	~ H27. 3. 13						
河川改良費	県単			15,012,000	11,249,280			H27. 3. 16				
									前	H26. 7. 23	1,990,000	
									完	H27. 3. 25	9,259,280	

予算科目 (目)	国補 単 の別	委託料の名称	委託契約の相手方	当 初 契 約			入札等年月日 (契約保証金 納付等年月日)	完了年月日	支 出 の 状 況		備 考
				(起工年月日) 設 計 額	(契約年月日) 契 約 額	契 約 期 間			支 出 区 分	金 額	
河川改良費	県単	旧三谷川外河川調査 「内水対策検討業務 委託」	日本工営株式会社	(変更年月日) 設 計 額	(契約年月日) 契 約 額	契 約 期 間	H26. 7. 4 (免除)	H27. 3. 13	前	3,170,000	
				(H26. 6. 11)	(H26. 7. 11)	H26. 7. 11 ～ H27. 3. 13			完	7,659,160	
				14,286,800	10,829,160						
		最終契約金額が 1,000万円以下のもの								46,657,080	
		目 計								82,075,520	
砂防費	国補	クモ谷川砂防工事 「測量設計及び地質 調査業務委託」	アサヒコンサルタント株式会社	(H26. 4. 28)	(H26. 5. 27)	H26. 5. 28 ～ H27. 3. 13	H26. 5. 21 (免除)	H27. 3. 13			※別科目で計上
				20,379,600 (H27. 3. 4)	19,224,000 (H27. 3. 9)						
砂防費	国補	宮ノ谷川 通常砂防 工事「測量設計及び 地質調査業務委託」	ヒノ・ダイ・ワーパースJV	22,269,600 (H26. 5. 14)	21,006,000 (H26. 6. 18)	H26. 6. 19 ～ H27. 3. 16	H26. 6. 10 (免除)	H27. 3. 18			繰越H27. 8. 10まで 21,525,480 ※別科目で計上
				23,133,600 (H27. 3. 9)	22,248,000 (H27. 3. 13)						
砂防費	国補	宮ノ奥川砂防工事 「測量設計及び地質 調査業務委託」	株式会社ヒノコンサルタント	23,133,600 (H26. 4. 17)	22,248,000 (H26. 5. 15)	H27. 8. 10 ～ H26. 5. 16	H26. 5. 9 (免除)				繰越H27. 8. 28まで 19,410,300 ※別科目で計上
				26,157,600 (H27. 3. 2)	19,980,000 (H27. 3. 6)						
砂防費	国補	勝見C地区急傾斜地 崩壊対策工事「測量 設計及び地質調査業 務委託」	ダイニチ技研株式会社	26,157,500 (H27. 3. 4)	19,980,000 (H27. 3. 30)	H27. 8. 28 ～ H27. 3. 31	H27. 3. 20 (免除)				繰越H28. 2. 3まで 17,220,600 ※別科目で計上
				21,636,720	17,820,000						
砂防費	国補	見生寺谷川砂防工事 「管理用道路詳細設 計業務委託」	ヒノ・ダイ・ワーパースJV	(H26. 8. 21)	(H26. 9. 25)	H26. 9. 26 ～ H27. 3. 13	H26. 9. 17 (免除)				繰越H27. 6. 30まで 17,280,000
				18,198,000 (H27. 3. 9)	17,280,000 (H27. 3. 13)						
				18,198,000	17,280,000	H27. 6. 30					





予算科目 (目)	国補 単 の別	委託料の名称	委託契約の相手方	当初契約			入札等年月日 (契約保証金 納付等年月日)	完了年月日 履行検査 年月日	支出の状況		備 考
				(起工年月日) 設計額	(契約年月日) 契約額	契約期間			支出 区分	金額	
				(変更年月日) 設計額	(契約年月日) 契約額	契約期間					
海岸保全費	国補	岩美海岸(浦富地区)海岸侵食対策工事「調査及び検討業務委託」	復建調査設計株式会社	(H26. 7. 3) 19,947,600 (H27. 3. 9) 21,092,400	(H26. 7. 31) 15,120,000 (H27. 3. 13) 15,984,000	H26. 7. 31 ~ H27. 3. 20 H26. 7. 31 ~ H27. 5. 29	H26. 7. 25 (免除) 制限付			繰越H27. 5. 29まで 15,984,000	
最終契約金額が 1,000万円以下のもの									1,300,000		
目 計									1,300,000		
水防費	国補	該当なし									
最終契約金額が 1,000万円以下のもの									12,166,200		
目 計									12,166,200		
街路事業費	国補	街路大工町土居叶線「大宮橋外橋架設幅検作業委託」	株式会社荒谷建設コンサルタント	(H27. 3. 12) 19,735,920	(H27. 3. 31) 18,036,000	H27. 3. 31 ~ H27. 10. 26	H27. 3. 26 (免除) 制限付			繰越H27. 10. 26まで 18,036,000	
街路事業費	国補	街路滝山桜谷線(滝山工区)「工損事後調査業務委託」(交付金)	株式会社大地企画	(H26. 7. 24) 18,435,600 (H27. 3. 9) 17,139,600	(H26. 8. 25) 16,956,000 (H27. 3. 13) 15,763,680	H26. 8. 25 ~ H27. 3. 13 H26. 8. 25 ~ H27. 7. 31	H26. 8. 19 (免除) 制限付			繰越H27. 7. 31まで 7,963,680	
最終契約金額が 1,000万円以下のもの									19,983,880		
目 計									27,783,880		

予算科目 (目)	国補 県単 の別	委託料の名称	委託契約の相手方	当 初 契 約			入札等年月日 (契約保証金 納付等年月日)	完了年月日 履行検査 年月日	支 出 の 状 況			備 考			
				(起工年月日) 設 計 額	(契約年月日) 契 約 額	契 約 期 間			支 出 区 分	支 出 年 月 日	金 額				
													(変更年月日) 設 計 額	(契約年月日) 契 約 額	契 約 期 間
教育財産管理費	県単	該当なし													
最終契約金額が 1,000万円以下のもの											6,672,240				
目 計											6,672,240				
建設災害復旧費	国補	該当なし													
最終契約金額が 1,000万円以下のもの											9,640,080				
目 計											9,640,080				
合 計											588,085,203				



イ その他の委託料（工事関係を除く）（現年）

（平成27年3月31日現在）

（単位：円）

予算科目 （目）	国補 単 の別	委託料の名称	委託契約の相手方	当初契約		入札等年月日 （契約保証金 納付等年月日）		完了年月日		支出の状況		備考
				予定価格 （変更年月日） 設計額	変更 契約（最終） 契約額	契約期間	契約形態 （当初）	履行検査 年月日	前払 概算 の別	支出年月日	金額	
土木総務費	単 単	県道猪ノ子国安線 （浦太橋）開通式会 場設置業務委託	有限会社 西川テント商会	H27.2.19 300,000	H26.9.16 299,808	H26.9.16 ~ H26.9.30	H26.9.10 （免除）	H26.9.26	完	H26.10.15	299,808	
予定価格が20万円未満のもの											257,904	
目 計											557,712	
道路橋りょう維持費	単 単	国道178号外道路 補給管理業務委託 （1工区）	株式会社久松伊吹植物園	H26.4.2 10,083,960 (H27.3.4)	H26.4.23 8,020,080 (H27.3.9)	H26.4.23 ~ H27.3.25	H26.4.16 (H26.4.21)	H27.3.19	部	H26.8.5 H26.11.26	2,980,000 2,670,000	
道路橋りょう維持費	単 単	県道鳥取鹿野倉吉線 外道路補給管理業務 委託（2工区）	有限会社東葉緑化園	H26.4.2 9,695,160 (H26.4.2)	H26.4.22 7,710,120 (H26.4.22)	H26.4.22 ~ H27.3.25	H26.4.16 （免除）	H27.3.20	部	H26.9.8 H26.12.5	2,520,000 4,090,000	
道路橋りょう維持費	単 単	県道徳原青台線外道 路補給管理業務委託 （3工区）	有限会社川本造園	H27.2.2 10,362,600 (H27.2.2)	H27.2.9 8,290,080 (H27.2.9)		指	H27.3.26				
道路橋りょう維持費	単 単	県道徳原青台線外道 路補給管理業務委託 （4工区）	株式会社グリーン企画浜本	H26.4.2 7,920,960 (H26.4.2)	H26.4.22 8,736,120 (H26.4.22)	H26.4.22 ~ H27.3.25	H26.4.16 （免除）	H27.3.20	部	H26.7.30 H26.12.3	1,490,000 2,140,000	
道路橋りょう維持費	単 単	県道鳥取港線外道路 補給管理業務委託 （5工区）	有限会社徳田造園	H26.4.2 6,839,640 (H27.3.2)	H26.4.22 5,470,902 (H27.3.6)	H26.4.22 ~ H27.3.25	H26.4.16 （免除）	H27.3.20	部	H26.12.9	3,510,000	
道路橋りょう維持費	単 単	県道鳥取国府岩業線 外道路補給管理業務 委託（6工区）	株式会社徳田造園	H26.4.2 9,915,480 (H27.3.2)	H26.4.22 7,932,384 (H27.3.6)	H26.4.22 ~ H27.3.25	H26.4.16 （免除）	H27.3.20				
道路橋りょう維持費	単 単	県道鳥取福部線外道 路補給管理業務委託 （6工区）	株式会社谷尾樹楽園	H27.4.2 10,072,080 (H27.4.2)	H26.4.22 8,056,800 (H26.4.22)	H26.4.22 ~ H27.3.25	H26.4.16 （免除）	H27.3.26	部	H26.8.13 H26.12.5	2,770,000 1,080,000	
道路橋りょう維持費	単 単	県道鳥取福部線外道 路補給管理業務委託 （6工区）	株式会社谷尾樹楽園	H27.3.4 7,656,120 (H27.3.4)	H27.3.9 6,124,896 (H27.3.9)		指	H27.3.23				
道路橋りょう維持費	単 単			H27.3.4 7,925,040	H27.3.9 6,339,600		指	H27.3.26				

予算科目 (目)	国 道 の 別	委託料の名称	委託契約の相手方	当初契約		契約		入札等年月日 (契約保証金 納付等年月日)	完了年月日	支出の状況		備 考
				予定価格	契約年月日 契約額	契約期間	完了年月日			前 私 算 算 の 別	金額	
道路橋りょう維持費	単 県	県道鳥取空港布勢線 外道路植栽管理業務 委託(7工区)	有限会社東葉緑化園	変更年月日 設計額 (H26.4.2)	変更年月日 契約額 (H26.4.22)	契約期間 ~	契約形態 (当初)	H27.3.20	部	H26.8.5	2,850,000	
道路橋りょう維持費	単 県	県道旭小屋田線外 道路植栽管理業務委 託(8工区)	有限会社ハクスイ環境	(H27.2.5)	(H27.2.12)		(免除)					
道路橋りょう維持費	単 県	県道鳥取鹿野倉吉線 外道路清掃業務委託	有限会社 國本建設	10,618,560 (H26.4.2)	8,494,200 (H26.4.22)	H26.4.22 ~	H26.10.17 (H26.10.27)	H27.3.19	完	H27.3.31	6,936,840	
道路橋りょう維持費	単 県	国道178号 外 道路除雪業務委託 (1工区)	吾妻商事有限公司	7,426,080 (H27.3.11)	6,372,000 (H27.3.18)	H26.10.27 ~	指	H27.3.19				
道路橋りょう維持費	単 県	県道岩手八東線 外 道路除雪業務委託 (2工区)	吾妻商事有限公司	8,084,880 (H26.10.29)	6,936,840 (H26.12.1)	H26.12.1 ~	指	H27.3.25				
道路橋りょう維持費	単 県	県道千谷蕨島線 外 道路除雪業務委託 (3工区)	吾妻商事有限公司	2,086,560 (H27.3.18)	1,944,000 (H27.3.23)	H27.3.25	(免除)	H27.3.27				
道路橋りょう維持費	単 県	県道河内植原線 外 道路除雪業務委託 (4工区)	株式会社西村組	1,784,160 (H25.11.15)	1,662,120 (H25.12.1)	H25.12.1 ~	指	H27.3.27				H25~H27 債務負担
道路橋りょう維持費	単 県	県道鳥取砂丘細川線 外 道路除雪業務委 託(5工区)	大和建設株式会社	6,210,750 (H27.3.23)	6,195,000 (H27.3.25)	H27.4.30	(免除)	H27.3.25				
道路橋りょう維持費	単 県			5,529,930 (H26.10.29)	5,514,960 (H26.12.1)	H26.12.1 ~	指	H27.3.27				
道路橋りょう維持費	単 県			5,882,760 (H27.3.19)	5,724,000 (H27.3.24)		(免除)	H27.3.25				
道路橋りょう維持費	単 県			11,603,520 (H26.10.29)	11,290,320 (H26.12.1)	H26.12.1 ~	指	H27.3.27				
道路橋りょう維持費	単 県			1,007,640 (H27.3.23)	918,000 (H27.3.25)		(免除)	H27.3.25				
道路橋りょう維持費	単 県			3,268,080 (H26.10.29)	2,976,480 (H26.12.1)		指	H27.3.27				
道路橋りょう維持費	単 県			2,290,680 (H27.3.18)	2,268,000 (H27.3.23)	H26.12.1 ~	(免除)	H27.3.23				
道路橋りょう維持費	単 県			4,484,160	4,438,800		指	H27.3.27				

予算科目 (目)	国補 単 の別	委託料の名称	委託契約の相手方	当初契約		契約		入札等年月日 (契約保証金 納付等年月日)	完了年月日	支出の状況		備 考
				予定価格	契約年月日 契約額	契約期間	履行検査 年月日			前私 概算 完 の別	支出年月日	
道路橋りょう維持費	単県	県道妙徳寺鹿野線 外 道路除雪業務委 託 (6工区)	株式会社鈴木家引業	変更年月日 設計額 (H26.10.29)	変更年月日 契約額 (H26.12.1)	契約期間	履行検査 年月日	H26.11.28 (免除)	H27.3.25			
				(H27.3.23)	(H27.3.25)	~						
道路橋りょう維持費	単県	県道田島片原線 外 道路除雪業務委託 (7工区)	有限会社中信建設	3,584,520 (H26.10.29)	3,525,120 (H26.12.1)	~	H27.3.25	H26.11.28 (免除)	H27.3.27			
				530,280 (H27.3.18)	486,000 (H27.3.23)	~						
道路橋りょう維持費	単県	県道津ノ井国府線 外 道路除雪業務委 託 (8工区)	幸成工業株式会社	1,339,200 (H26.10.29)	1,226,880 (H26.12.1)	~	H27.3.25	H26.11.28 (免除)	H27.3.27			
				1,515,240 (H27.3.19)	1,512,000 (H27.3.24)	~						
道路橋りょう維持費	単県	県道高路古海線 外 道路除雪業務委託 (9工区)	やすなが工事株式会社	3,814,560 (H26.12.2)	3,805,920 (H26.12.9)	~	H27.3.25	H26.12.9 (免除)	H27.3.25			
				991,440 (H27.3.18)	991,440 (H27.3.23)	~						
道路橋りょう維持費	単県	県道上地中河原線 外 道路除雪業務委 託 (10工区)	幸成工業株式会社	2,328,480 (H25.10.25)	2,328,480 (H25.12.1)	~	H27.3.25	H25.11.20 (免除)	H27.3.27			H25~H27 債務負担
				18,426,450 (H27.3.24)	17,923,500 (H27.3.25)	~						
道路橋りょう維持費	単県	県道宝木停車場上光 線 外 道路除雪業 務委託 (11工区)	株式会社藤原組	16,593,390 (H26.10.29)	16,139,580 (H26.12.1)	~	H27.3.25	H26.11.26 (免除)	H27.3.24			
				1,018,440 (H27.3.18)	829,440 (H27.3.23)	~						
道路橋りょう維持費	単県	国道482号 外 道路除雪業務委託 (12工区)	北村屋木材株式会社	1,711,800 (H26.10.29)	1,393,200 (H26.12.1)	~	H27.3.25	H26.11.26 (免除)	H27.3.27			
				8,944,560 (H27.3.23)	8,910,000 (H27.3.25)	~						
道路橋りょう維持費	単県	県道加茂用瀬線 外 道路除雪業務委託 (13工区)	北村屋木材株式会社	25,846,560 (H26.10.30)	25,746,120 (H26.12.1)	~	H27.3.25	H26.11.26 (免除)	H27.3.25			
				8,627,040 (H27.3.26)	8,586,000 (H27.3.26)	~						
道路橋りょう維持費	単県			13,851,000	13,784,040		H27.3.27		H27.3.27			

予算科目 (目)	国補 単 の別	委託料の名称	委託契約の相手方	当初契約		契約		入札等年月日 (契約保証金 納付等年月日)	完了年月日	支出の状況		備 考
				予定価格	契約年月日 契約額	契約期間	前 私 算 算 の 別			支出年月日	金額	
道路橋りょう維持費	単 県	県道鳥取河原用瀬線 外 道路除雪業務委 託 (14工区)	中央建設株式会社	(変更年月日) 設計額 (H27.10.30)	更 契 約 (最 終) (契約年月日) 契 約 額 (H26.12.1)	契約期間 ~ H27.3.25	契約形態 (当初) H26.11.26 (免除)	H27.3.25				
道路橋りょう維持費	単 県	県道藤峰気高線 外 道路除雪業務委託 (15工区)	株式会社 原田建設	4,320,720 (H26.10.30)	4,220,640 (H26.12.1)	H26.12.1 ~ H27.3.25	指	H27.3.27				
道路橋りょう維持費	単 県	県道鳥取国府岩美線 外 道路除雪業務委 託 (16工区)	幸成工業株式会社	437,400 (H27.3.23)	399,600 (H27.3.25)	H27.3.25	指	H27.3.27				
道路橋りょう維持費	単 県	県道鳥取鹿野倉吉線 外 道路除雪業務委 託 (17工区)	株式会社 原田建設	1,506,600 (H26.10.30)	1,375,920 (H26.11.25)	H26.12.1 ~ H27.3.25	随	H27.3.27				
道路橋りょう維持費	単 県	県道鳥取国府線 外 道路除雪業務委託 (18工区)	幸成工業株式会社	592,920 (H27.3.24)	518,400 (H27.3.25)	H26.12.1 ~ H27.3.25	指 + 随	H27.3.27				
道路橋りょう維持費	単 県	国道178号 外 凍結防止剤散布業務 委託 (1工区)	宮部建設有限公司	3,782,160 (H26.10.31)	3,278,880 (H26.12.1)	H26.12.1 ~ H27.3.25	指	H27.3.27				
道路橋りょう維持費	単 県	県道鳥取鹿野倉吉線 外 凍結防止剤散布 業務委託 (2工区)	宮部建設有限公司	525,960 (H27.3.18)	518,400 (H27.3.23)	H26.12.1 ~ H27.3.25	指	H27.3.27				
道路橋りょう維持費	単 県	国道482号 外 凍結防止剤散布業務 委託 (3工区)	太陽テクノス合同会社	2,515,320 (H26.10.29)	2,478,600 (H26.12.1)	H26.12.1 ~ H27.3.25	指	H27.3.27				
道路橋りょう維持費	単 県	県道鳥取河原用瀬線 外 道路除雪業務委 託 (14工区)	中央建設株式会社	1,412,640 (H27.3.19)	1,166,400 (H27.3.24)	H26.12.1 ~ H27.3.25	指	H27.3.27				
道路橋りょう維持費	単 県	県道藤峰気高線 外 道路除雪業務委託 (15工区)	株式会社 原田建設	6,044,760 (H26.10.29)	4,990,680 (H26.12.1)	H26.12.1 ~ H27.3.25	指	H27.3.27				
道路橋りょう維持費	単 県	県道鳥取国府岩美線 外 道路除雪業務委 託 (16工区)	幸成工業株式会社	1,412,640 (H27.3.19)	1,404,000 (H27.3.25)	H26.12.1 ~ H27.3.25	指	H27.3.27				
道路橋りょう維持費	単 県	県道鳥取鹿野倉吉線 外 道路除雪業務委 託 (17工区)	株式会社 原田建設	9,609,840	9,550,440	H26.12.1 ~ H27.3.25	指	H27.3.27				



予算科目 (目)	国庫 単 の別	委託料の名称	委託契約の相手方	当初契約		契約		入札等年月日 (契約保証金 納付等年月日)	完了年月日	支出の状況		備 考
				予定価格	契約年月日) 契約額	契約期間	完了年月日			前 概 算 完 了 の 別	支出年月日	
道路橋りょう維持費	単 県	一般国道482号外 道路管理気象予測業 務委託	日本気象(株)	変更年月日) 設計額 (H26.10.17)	変更年月日) 契約額 (H26.10.10)	契約期間	契約形態 (当初)	H27.3.25				
道路橋りょう維持費	単 県	県道倉吉河上峯谷線 融雪施設点検業務委 託	特定非営利活動法人 B. F. Oじげ	(H26.11.14)	(H26.11.26)	H26.11.26 ~ H27.3.25	(免除)	H27.3.25				
道路橋りょう維持費	単 県	クレーン設備点検業 務委託	三協建機(株)	486,720 (H27.3.20)	488,160 (H27.3.9)	H27.3.9 ~ H27.3.20	随	H27.3.30				
道路橋りょう維持費	単 県	除雪業務委託契約	鳥取市	879,120	842,400		(免除)	H27.3.13				
道路橋りょう維持費	単 県			(H26.11.17)	(H26.11.17)	H26.12.1 ~ H27.3.25	指	H27.3.25				
道路橋りょう維持費	単 県			2,594,160 (H27.3.25)	1,056,240		(免除)	H27.3.25				
予定価格が20万円未満のもの							随				138,776	
目 計											36,905,616	
河川総務費	国庫	海岸漂着不明ガス容 器処理業務	中国高圧ガス容器管理委員会鳥取 県支部	248,400	(H27.3.25)	H27.3.25 ~ H27.3.31	(免除)	H27.3.31				
河川総務費	国庫	公共海岸漂着物塵芥 処理業務委託(岩美 町)	岩美町	(H26.4.1)	(H26.4.1)	H26.4.1 ~ H27.3.31	(免除)	H27.3.23				他の地方公共団体 との契約
河川総務費	単 県	狐川外河川区域内植 樹管理業務委託	有限会社ハウスイ環境	(H26.4.2)	(H26.4.22)	H26.4.22 ~ H27.3.25	随	H27.3.19				
河川総務費	単 県			2,342,520 (H27.2.19)	2,268,000 (H27.2.24)		(免除)	H27.3.26				
河川総務費	単 県			2,466,720	2,387,880		指					

予算科目 (目)	国 庫 の 別	委託料の名称	委託契約の相手方	当初契約		契約		入札等年月日 (契約保証金 納付等年月日)	完了年月日	支出の状況		備 考
				予定価格	変更年月日 (変更年月日) 設計額	変更 契約(最終) (契約年月日) 契約額	契約期間			前 私 算 算 の 別	支出年月日	
河川総務費	県 単	平成26年度河川区 域内及び公共海岸漂 着物塵芥処理業務・ 水質汚濁事故対応業 務委託(鳥取市内)	(株)原田建設	9,577,440 (H27.3.20)	7,020,000 (H26.4.1)	H26.4.1 ~ H27.3.25	契約形態 (当初)	H27.3.24				
河川総務費	県 単	平成26年度河川区 域内及び公共海岸漂 着物塵芥処理業務・ 水質汚濁事故対応業 務委託(岩美町内)	吾妻商事(有)	13,011,840 (H26.3.12)	9,536,400 (H26.4.1)	H26.4.1 ~ H27.3.25	指	H27.3.25				
河川総務費	県 単	鳥取県防炎情報シス テム点検管理業務委 託(鳥取県土管内設 備)	株式会社芝通 鳥取営業所	11,415,600 (H27.3.12)	8,640,000 (H27.3.18)	H26.5.12 ~ H27.3.25	随	H27.3.25				
河川総務費	県 単	袋川(壁滝)ポンプ 施設保守点検業務委 託	山陰クボタ水道用材株式会社	14,816,520 (H26.6.25)	11,213,640 (H26.7.17)	H26.7.18 ~ H26.10.31	H26.7.11 (免除)	H26.10.31		完	H26.11.18	1,414,800
河川総務費	県 単	大路川治水敷地上流 樋門水位計点検業務 委託	日本テレコム株式会社	734,400 (H27.2.6)	622,080 (H27.2.13)	H26.10.3 ~ H26.10.3	指	H26.11.7		完	H27.3.10	658,800
河川総務費	県 単	蒲生川不法工作物等 撤去業務委託	イナバクレーン工事有限公司	788,400 (H26.5.28)	658,800 (H26.6.18)	H27.2.20 ~ H26.6.19	制限付	H27.2.26		完	H26.8.15	489,800
河川総務費	県 単	百谷ダム観測機器保 守点検業務委託	日本テレコム(株)	1,574,640 (H26.7.29)	475,200 (H26.7.30)	H26.6.27 ~ H29.3.24	H26.6.11 (免除)	H26.7.31		完	H27.3.10	432,000
河川総務費	県 単	百谷ダムダムゲー ト設備保守点検業務 委託	(株)豊田エンジニアリング	1,641,600 (H26.3.28)	1,296,000 (H26.6.27)	H26.6.27 ~ H29.3.24	制限付	H27.2.26		完	H27.3.20	2,160,000
河川総務費	県 単			6,971,400 (H26.3.28)	6,480,000 (H26.6.27)	H26.6.27 ~ H29.3.24	H26.6.20 (免除)	H27.3.4		完	H27.3.20	H26~H28 債務負担
河川総務費	県 単						制限付	H27.3.4				H26~H28 債務負担

予算科目 (目)	国 道 の 別	委託料の名称	委託契約の相手方	当初契約		契約		入札等年月日 (契約保証金 納付等年月日)	完了年月日	支出の状況		備 考	
				予定価格	変更年月日 (契約年月日) 契約額	変更 契約(最終) 契約期間	契約期間			前 算 算 の 別	支出年月日		金額
河川総務費	単 県	クレーン設備点検業務委託	三協建機(株)	(H27.2.19) 879,120	(H27.3.9) 842,400	H27.3.9 ~ H27.3.20		H27.3.4 (免除)	H27.3.13				
河川総務費	単 県	佐治川ダム管理設備点検業務委託	日本無線(株) 山陰営業所	(H26.3.6) 16,329,600	(H26.4.1) 16,200,000	H26.4.1 ~ H29.3.31		H26.3.26 (免除)				H26~H28 債務負担	
河川総務費	単 県	佐治川ダム放流設備点検業務委託	(株)大和エンジニアリング 岡山営業所	(H26.3.6) 11,480,400	(H26.4.1) 11,340,000	H26.4.1 ~ H29.3.31		H26.3.26 (免除)				H26~H28 債務負担	
河川総務費	県 単	佐治川ダム管理事務所自家用電気工作物保安管理業務委託	(一財)中国電気保安協会	324,000	(H26.4.1) 310,284	H26.4.1 ~ H27.3.31		H26.3.24 (免除)	H27.3.31	前	H26.4.23	310,284	
河川総務費	県 単	鳥取県佐治川ダム自家用発電設備点検業務委託	村山電気工事株式会社	(H26.9.16) 480,600	(H26.4.1) 399,600	H26.9.29 ~ H26.12.10		(免除)	H26.12.8	完	H26.12.15	399,600	
河川総務費	県 単	鳥取県佐治川ダム水質等分析	サイトウコンサルタント㈱	(H26.6.19) 203,040	(H26.6.20) 199,800	H26.6.20 ~ H26.12.31		(免除)	H26.11.17	完	H26.11.21	199,800	
河川総務費	単 県	湖山水門の操作等に関する委託契約	鳥取市	11,707円/回 (夜間操作手当)	(H26.4.1) 一部単価契約 4,574,602	H26.4.1 ~ H27.3.31		- (免除)	H27.3.31	概 完	H26.4.22 H26.7.3 H26.7.10	1,143,650 292,675 1,143,650	他の地方公共団体との契約
河川総務費	単 県							随		概 完	H26.8.25 H26.10.24 H26.10.31 H26.12.19	714,127 1,143,650 714,127 714,127	
河川総務費	単 県							随		概 完	H27.1.26 H27.3.2	1,143,652 327,796	



予算科目 (目)	国庫 単 の別	委託料の名称	委託契約の相手方	当初契約			入札等年月日 (契約保証金 納付等年月日)	完了年月日	支出の状況		備 考
				予定価格 (変更年月日) 設計額	変更契約(最終) (変更年月日) 契約額	契約期間			前 私 算 算 別 完 の 別	支出年月日	
砂防費	国庫	該当なし									
予定価格が20万円未満のもの										14,860	
目 計										14,860	
水防費	単県	排水ポンプ車等の操 作委託	鳥取市	19,000円/h 31,000円/回	(H26.5.20) 単価契約	H26.5.20 ~ H27.3.20	(免除)	H27.3.20			他の地方公共団体との契約
予定価格が20万円未満のもの										0	
目 計										0	
合 計										55,659,180	

14 財産に関する調べ

(1)公有財産

ア 土地

(平成27年3月31日現在)

行政・普通財産の区分	機関又は施設の名称	所在地	前年度末		本年度異動状況						本年度末		備考	
			面積(m <sup>2</sup> )	価額(円)	増減別	異動日	面積(m <sup>2</sup> )	価額(円)	増減理由	登記年月日	面積(m <sup>2</sup> )	価額(円)		
行政財産	鳥取県土整備事務所	特殊車輛庫 (鳥取市千代水2-17)	3,909.22	95,133,166	増加	—	—	—	—	—	—	3,909.22	95,133,166	
		文書保管書庫 (鳥取市幸町92)	770.07	0	増加	—	—	—	—	—	—	770.07	0	
計			4,679.29	—	減少	—	—	—	—	—	—	4,679.29	—	
合計			4,679.29	—								4,679.29	—	

イ 建物

(平成27年3月31日現在)

行政・普通財産の区分	機関又は施設の名称	所在地	前年度末		本年度異動状況						本年度末		備考	
			面積(m <sup>2</sup> )	価額(円)	増減別	異動日	面積(m <sup>2</sup> )	価額(円)	増減理由	登記年月日	面積(m <sup>2</sup> )	価額(円)		
行政財産	鳥取県土整備事務所	特殊車輛庫 (鳥取市千代水2-17)	959.50	—	増加	—	—	—	—	—	—	959.50	—	
			—	83,295,652	減少	—	—	—	—	—	—	—	83,295,652	
		190.88	—	増加	—	—	—	—	—	—	—	190.88	—	
		—	7,210,000	減少	—	—	—	—	—	—	—	—	19.68	7,210,000
		研磨室 (鳥取市千代水2-17)	19.68	—	増加	—	—	—	—	—	—	19.68	—	
		危険物倉庫 (鳥取市千代水2-17)	30.00	4,062,320	増加	—	—	—	—	—	—	30.00	4,062,320	
		本館 (鳥取市幸町92)	515.13	12,800,000	増加	—	—	—	—	—	—	515.13	12,800,000	
		車庫 (鳥取市幸町92)	13.65	0	増加	—	—	—	—	—	—	13.65	0	
		自転車置場 (鳥取市幸町92)	12.60	0	増加	—	—	—	—	—	—	12.60	0	
計			1,741.44	—	減少	—	—	—	—	—	—	1,741.44	—	
合計			1,741.44	—								1,741.44	—	

ウ 山林 該当なし  
 工 動産(船舶、浮標、浮棧橋、浮ドック、航空機) 該当なし  
 才 物件 該当なし  
 力 無体財産権(特許権、著作権、商標権、実用新案権等) 該当なし

(2) 金券類の受払状況

ア 金券の受払状況

(平成27年3月31日現在)

種 別	前年度末	本 年 度 中		本年度末	備 考
		購 入 額	使 用 額		
郵便切手及び郵便はがき	円 41,900	円 309,860	円 244,841	円 106,919	
収入印紙	34,600	313,250	287,850	60,000	
収入証紙	0	0	0	0	
タクシークーポン券	0	0	0	0	
鉄道バスプリペイドカード	0	0	0	0	
合 計	76,060	441,410	395,341	122,129	

注1 鳥取県物品事務取扱規則第3条第2項第3号に規定する金券類について記載すること。

2 鳥取県物品事務取扱規則の運用方針及び留意事項第17条関係の3の区分により記載すること。

イ タクシーチケットの受払状況

(平成27年3月31日現在)

前年度末未使用枚数	本 年 度 中		本年度末未使用枚数
	購 入 枚 数	使用枚数及び金額	
0枚	30枚	0枚	30枚
		0円	

15 財産の貸付け及び使用許可調べ

(1) 土地及び建物

ア 土地

(平成27年 3月31日現在)

行政・普通財産の区分	貸付(使用許可)目的	所在地	数量又は面積	貸付(使用許可)年月日	当初貸付(使用許可)年月日	貸付(使用許可)期間	貸付(使用)料(円)		貸付(使用許可)先 住所名	備考
							単価	本年度の貸付(使用)料		
行政財産	電気通信事業	鳥取市千代水2丁目17	電柱2本	H24.3.8	-	H24.4.1 ~ H29.3.31	年額 3,000	年額 3,000	鳥取市新品治町1-6 中国電力㈱鳥取営業所	
行政財産	電気通信事業	鳥取市福部町左近	電柱1本	H24.4.1	H19.9.25	H24.4.1 ~ H29.3.31	年額 180	年額 180	鳥取市新品治町1-6 中国電力㈱鳥取営業所	
行政財産	電気通信事業	鳥取市福部町南田	電柱9本 支柱3本 支線9条	H18.4.1	H13.10.23	H23.4.1 ~ H28.3.31	年額 3,780	年額 3,780	鳥取市新品治町1-6 中国電力㈱鳥取営業所	
行政財産	電気通信事業	鳥取市福部町中	本柱1本 支柱2本	H25.4.1	H20.12.4	H25.4.1 ~ H30.3.31	年額 540	年額 540	鳥取市湯所町2-258 西日本電信電話(株)鳥取支店	
行政財産	電気通信事業	鳥取市福部町南田	共架設備 (ケーブル、 ワイヤー)	H25.12.12	H25.12.12	H25.12.12 ~ H30.3.31	年額 12,000	年額 12,000	広島市中区大手町2-11-10 (株)エネルギー・コミュニケーションズ	
行政財産	地すべり対策事業	鳥取市佐治町津無	看板2箇所 (A=0.5㎡) (既設柱への共架)	H23.2.2	H23.2.2	H23.2.2 ~ H27.3.31	年額 免除	年額 免除	鳥取市立川町6丁目176 鳥取県東部総合事務所長 (農林局)	
行政財産	電気通信事業	岩美町本庄	本柱6本 支線10条 支柱1本	H26.4.4	-	H26.4.4 ~ H28.3.31	年額 3,060	年額 3,060	鳥取市新品治町1-6 中国電力㈱鳥取営業所	
行政財産	電気通信事業	岩美町浦富	コンクリート柱1本 支線1条	H25.9.18	-	H25.9.18 ~ H28.3.31	年額 3,000	年額 3,000	鳥取市新品治町1-6 中国電力㈱鳥取営業所	
行政財産	電気通信事業	岩美町浦富	コンクリート柱1本 支線柱1本	H25.11.14	-	H25.11.14 ~ H28.3.31	年額 3,000	年額 3,000	鳥取市新品治町1-6 中国電力㈱鳥取営業所	
行政財産	電気通信事業	鳥取市鹿野町乙亥正	支線2条	H25.4.19	-	H25.4.19 ~ H27.3.31	年額 3,740	年額 3,740	鳥取市新品治町1-6 中国電力㈱鳥取営業所	
行政財産	電気通信事業	鳥取市鹿野町乙亥正	コンクリート柱1本	H25.4.19	-	H25.4.19 ~ H27.3.31	年額 1,870	年額 1,870	鳥取市湯所町2-258 西日本電信電話(株)鳥取支店	
行政財産	電気通信事業	岩美町本庄	電力管	H26.6.5	-	H26.6.5 ~ H28.3.31	年額 257	年額 214	鳥取市新品治町1-6 中国電力㈱鳥取営業所	
行政財産	電気通信事業	岩美町浦富	支線柱2本	H26.6.27	-	H26.6.27 ~ H28.3.31	年額 3,000	年額 2,500	鳥取市湯所町2-258 西日本電信電話(株)鳥取支店	
行政財産	電気通信事業	岩美町浦富	コンクリート柱2本 支線1条	H26.8.18	-	H26.8.18 ~ H28.3.31	年額 4,500	年額 3,000	鳥取市新品治町1-6 中国電力㈱鳥取営業所	
行政財産	電気通信事業	岩美町浦富	コンクリート柱1本	H26.9.11	-	H26.9.11 ~ H28.3.31	年額 1,500	年額 875	鳥取市湯所町2-258 西日本電信電話(株)鳥取支店	
行政財産	電気通信事業	鳥取市鹿野町乙亥正	電柱1本	H27.3.19	-	H27.3.19 ~ H27.3.31	年額 180	年額 100	鳥取市新品治町1-6 中国電力㈱鳥取営業所	
行政財産	ガス事業	鳥取市岩倉	ガス管	H25.7.26	-	H25.7.26 ~ H30.3.31	年額 13,761	年額 13,761	鳥取市五反田町6 鳥取瓦斯(株)	
行政財産	電気通信事業	鳥取市岩倉	コンクリート柱1本	H26.2.18	-	H26.2.18 ~ H30.3.31	年額 180	年額 180	鳥取市新品治町1-6 中国電力㈱鳥取営業所	
行政財産	電気通信事業	鳥取市岩倉	コンクリート柱1本	H26.3.5	-	H26.3.5 ~ H30.3.31	年額 540	年額 540	鳥取市湯所町2-258 西日本電信電話(株)鳥取支店	
行政財産	電気通信事業	鳥取市滝山	電柱1本	H25.7.31	-	H25.7.31 ~ H30.3.31	年額 180	年額 180	鳥取市湯所町2-258 西日本電信電話(株)鳥取支店	
行政財産	電気通信事業	鳥取市桂見他	支線2条	H23.4.1	H18.5.22	H23.4.1 ~ H28.3.31	年額 360	年額 360	鳥取市新品治町1-6 中国電力㈱鳥取営業所	
計								55,880		

イ 建物 該当なし



## (2) 物品

(平成27年3月31日現在)

品名	数量	規格・銘柄	貸付期間	貸付料(円)		貸付先		使用場所	貸付目的	備考
				単価	本年度の貸付料	住氏	所名			
凍結防止剤散 布車	1台	鳥取800は49 9(TCM4t級)	H26.12.1~ H27.3.25	月額・年額	無償	鳥取市用瀬町鷹狩3-5 太陽テクノス合同会社 代表社員 有田治雄	鳥取市用瀬町別府外 (鳥取市南)	県道除雪に使用するため。		
除雪トラック	1台	鳥取88ゆ8 01(7t級)	H26.12.1~ H27.3.25	月額・年額	無償	鳥取市用瀬町鷹狩3-5 北村屋木材株式会社 代表取締役 有田早苗	鳥取市用瀬町江波外	県道除雪に使用するため。		
小型除雪機	1台	ハンドガイド式 (H06-2105)	H26.12.1~ H27.3.25	月額・年額	無償	鳥取市大杖229-1 幸成工業株式会社 代表取締役 谷田幸成	鳥取市津ノ井外	県道除雪に使用するため。		
小型除雪機	1台	ハンドガイド式 (S19-1905)	H26.12.1~ H27.3.25	月額・年額	無償	鳥取市大杖229-1 幸成工業株式会社 代表取締役 谷田幸成	鳥取市津ノ井外	県道除雪に使用するため。		
小型除雪機	1台	搭乗式(S15- 1905)	H26.12.1~ H27.3.25	月額・年額	無償	鳥取市大杖229-1 幸成工業株式会社 代表取締役 谷田幸成	鳥取市津ノ井外	県道除雪に使用するため。		
除雪ドーザ	1台	鳥取000る 332(11t級バ ケット式)	H26.12.1~ H27.3.25	月額・年額	無償	鳥取市大杖229-1 幸成工業株式会社 代表取締役 谷田幸成	鳥取市津ノ井外	県道除雪に使用するため。		
除雪トラック (TG)	1台	鳥取88ゆ8 05(10t級)	H26.12.1~ H27.3.25	月額・年額	無償	鳥取市大杖229-1 幸成工業株式会社 代表取締役 谷田幸成	鳥取市国府町栃本外 鳥取市末広温泉町外	県道除雪に使用するため。		
除雪グレーダ	1台	鳥取000る 121(4.3m級)	H26.12.1~ H27.3.25	月額・年額	無償	鳥取市源太14-2 株式会社西村組 代表取締役 西村良清	鳥取市安蔵外 鳥取市湖山外	県道除雪に使用するため。		
除雪トラック (TG)	1台	鳥取800は 321(10t級)	H26.12.1~ H27.3.25	月額・年額	無償	鳥取市源太14-2 株式会社西村組 代表取締役 西村良清	鳥取市安蔵外 鳥取市湖山外	県道除雪に使用するため。		
小型除雪機	1台	ハイブリッド S23-1906	H26.12.1~ H27.3.25	月額・年額	無償	岩美郡岩美町浦富675番地1 岩美町 岩美町長 榎本武利	岩美郡岩美町内	県道除雪に使用するため。		
小型除雪機	1台	ハイブリッド S23-1907	H26.12.1~ H27.3.25	月額・年額	無償	岩美郡岩美町浦富675番地1 岩美町 岩美町長 榎本武利	岩美郡岩美町内	県道除雪に使用するため。		
小型除雪機	1台	ハイブリッド S23-1908	H26.12.1~ H27.3.25	月額・年額	無償	岩美郡岩美町浦富675番地1 岩美町 岩美町長 榎本武利	岩美郡岩美町内	県道除雪に使用するため。		

品名	数量	規格・銘柄	貸付期間	貸付料(円)		貸付先		使用場所	貸付目的	備考
				単価	本年度の貸付料	住氏	所名			
小型除雪機	1台	ハイブリッド S23-1909	H26.12.1～ H27.3.25	月額・年額	無償	岩美郡岩美町浦富675番地1 岩美町 岩美町長 榎本武利	岩美郡岩美町内	県道除雪に使用するため。		
小型除雪機	1台	ハイブリッド S23-1910	H26.12.1～ H27.3.25	月額・年額	無償	岩美郡岩美町浦富675番地1 岩美町 岩美町長 榎本武利	岩美郡岩美町内	県道除雪に使用するため。		
小型除雪機	1台	ハイブリッド S23-1911	H26.12.1～ H27.3.25	月額・年額	無償	岩美郡岩美町浦富675番地1 岩美町 岩美町長 榎本武利	岩美郡岩美町内	県道除雪に使用するため。		
小型除雪機	1台	ハイブリッド S23-1912	H26.12.1～ H27.3.25	月額・年額	無償	岩美郡岩美町浦富675番地1 岩美町 岩美町長 榎本武利	岩美郡岩美町内	県道除雪に使用するため。		
小型除雪機 (0.8mハンド ガイド)	1台	ヤマハ除雪機YT 1280EX	H26.12.1～ H27.3.25	月額・年額	無償	岩美郡岩美町浦富675番地1 岩美町 岩美町長 榎本武利	岩美郡岩美町内	県道除雪に使用するため。		
小型除雪機 (0.8mハンド ガイド)	1台	ヤマハ除雪機 YT1280EX	H26.12.1～ H27.3.25	月額・年額	無償	鳥取市尚徳町116番地 鳥取市 鳥取市長 深澤 義彦	鳥取市内	県道除雪に使用するため。		
小型除雪機	1台	ハンドガイド式 (S20-1905)	H26.12.1～ H27.4.27	月額・年額	無償	岩美郡岩美町浦富3081-21 吾妻商事有限公司 代表取締役 坪内喬	岩美町院内外	県道除雪に使用するため。		
除雪トラック (TG)	1台	鳥取800は39 (10t級)	H26.12.1～ H27.4.27	月額・年額	無償	岩美郡岩美町浦富3081-21 吾妻商事有限公司 代表取締役 坪内喬	岩美町院内外	県道除雪に使用するため。		
ロータリ除雪 車	1台	鳥取900る58 (HTR265)	H26.12.1～ H27.4.27	月額・年額	無償	鳥取市大杓229-1 幸成工業株式会社 代表取締役 谷田幸成	鳥取市国府町上地外 鳥取市国府町大石外	県道除雪に使用するため。		
除雪トラック (TG)	1台	鳥取800は99 (10t級)	H26.12.1～ H27.4.27	月額・年額	無償	鳥取市大杓229-1 幸成工業株式会社 代表取締役 谷田幸成	鳥取市国府町上地外 鳥取市国府町大石外	県道除雪に使用するため。		
除雪ドーザ (13t級)	1台	鳥取000る46 0コマツWA270-6Y	H26.12.1～ H27.4.27	月額・年額	無償	鳥取市大杓229-1 幸成工業株式会社 代表取締役 谷田幸成	鳥取市国府町上地外 鳥取市国府町大石外	県道除雪に使用するため。		
除雪トラック	1台	鳥取88ゆ750 7t(4×4)H09- 2102	H26.12.1～ H27.3.25	月額・年額	無償	鳥取市三津1072-126 株式会社鈴木家引業 代表取締役 鈴木正雄	鳥取市金沢外 鳥取市妙徳寺外 鳥取市伏野外	県道除雪に使用するため。		

品名	数量	規格・銘柄	貸付期間	貸付料(円)		貸付先		使用場所	貸付目的	備考
				単価	本年度の貸付料	住氏	所名			
除雪グレーダ	1台	鳥取00も848 4.0m級H05-1703	H26.12.1～ H27.3.25	月額・年額	無償	鳥取市三津1072-126 株式会社鈴木家引業 代表取締役 鈴木正雄	鳥取市金沢外 鳥取市妙徳寺外 鳥取市伏野外	県道除雪に使用するため。		
除雪ドーザ	1台	鳥取000る33 4.11t級H20- 2104	H26.12.1～ H27.3.25	月額・年額	無償	鳥取市三津1072-126 株式会社鈴木家引業 代表取締役 鈴木正雄	鳥取市金沢外 鳥取市妙徳寺外 鳥取市伏野外	県道除雪に使用するため。		
小型除雪機	1台	ハンドガイド式 S21-1906	H26.12.1～ H27.3.25	月額・年額	無償	鳥取市三津1072-126 株式会社鈴木家引業 代表取締役 鈴木正雄	鳥取市金沢外 鳥取市妙徳寺外 鳥取市伏野外	県道除雪に使用するため。		
凍結防止剤散 布車	1台	鳥取800は 507(幅多4t 級)	H26.12.1～ H27.3.25	月額・年額	無償	鳥取市北園2-87 宮部建設有限公司 代表取締役 宮部賢治	鳥取市桂見外(鳥取 市西)	県道除雪に使用するため。		
小型除雪機	1台	ハンドガイド式 (S08-1907)	H26.12.1～ H27.3.25	月額・年額	無償	鳥取市国府町屋515-2 有限公司 中信建設 代表取締役 中村春信	鳥取市片原外	県道除雪に使用するため。		
小型除雪機	1台	搭乗式(S12- 1908)	H26.12.1～ H27.3.25	月額・年額	無償	鳥取市国府町屋515-2 有限公司 中信建設 代表取締役 中村春信	鳥取市片原外	県道除雪に使用するため。		
除雪ドーザ	1台	鳥取000る 311(13t級) S20-1906	H26.12.1～ H27.3.25	月額・年額	無償	鳥取市国府町屋515-2 有限公司 中信建設 代表取締役 中村春信	鳥取市片原外	県道除雪に使用するため。		
凍結防止剤散 布車	1台	鳥取800は 498(TCM4t 級)	H26.12.1～ H27.3.25	月額・年額	無償	鳥取市桂木746 有限公司 プロテクト 代表取締役 岸野忍	岩美町浦富外(鳥取 市東)	県道除雪に使用するため。		
小型除雪機	1台	ハンドガイド式 (単H03-1905)	H26.12.1～ H27.3.25	月額・年額	無償	鳥取市河原町渡一本243 中央建設株式会社 代表取締役 西田正人	鳥取市河原町片山外 鳥取市河原町北村外	県道除雪に使用するため。		
小型除雪機	1台	ハンドガイド式 (S23-1905)	H26.12.1～ H27.3.25	月額・年額	無償	鳥取市河原町渡一本243 中央建設株式会社 代表取締役 西田正人	鳥取市河原町片山外 鳥取市河原町北村外	県道除雪に使用するため。		
除雪トラック	1台	鳥取800は 208 (10t級)	H26.12.1～ H27.3.25	月額・年額	無償	鳥取市河原町渡一本243 中央建設株式会社 代表取締役 西田正人	鳥取市河原町片山外 鳥取市河原町北村外	県道除雪に使用するため。		
除雪ドーザ	1台	鳥取000る 365(13t級) 経済危機交付金 H21-2208	H26.12.1～ H27.3.25	月額・年額	無償	鳥取市吉成南町1丁目27-1 開発建設株式会社 代表取締役 藤原秀光	鳥取市吉成外 鳥取 市越路(中山峠)外	県道除雪に使用するため。		

品名	数量	規格・銘柄	貸付期間	貸付料(円)		貸付先 住氏 所名	使用場所	貸付目的	備考
				単価	本年度の 貸付料				
小型除雪機	1台	ハンドガイド式 (H04-2005)	H26.12.1～ H27.3.25	月額・年額	無償	鳥取市吉成南町1丁目27-1 開発建設株式会社 代表取締役 藤原秀光	鳥取市吉成外 鳥取市越路(中山峠)外	県道除雪に使用するため。	
小型除雪機 (0.8mハンド ガイド)	1台	ヤマハ除雪機 YT1280EX	H26.12.1～ H27.3.25	月額・年額	無償	鳥取市吉成南町1丁目27-1 開発建設株式会社 代表取締役 藤原秀光	鳥取市吉成外 鳥取市越路(中山峠)外	県道除雪に使用するため。	
除雪グレーダ	1台	鳥取000る 120(4.3m級) S13-1904	H26.12.1～ H27.3.25	月額・年額	無償	鳥取市吉成南町1丁目27-1 開発建設株式会社 代表取締役 藤原秀光	鳥取市吉成外 鳥取市越路(中山峠)外	県道除雪に使用するため。	
除雪トラック	1台	鳥取800は 181 (10t級)	H26.12.9～ H27.3.25	月額・年額	無償	鳥取市気高町森町3-63 有限会社尾崎工務店 代表取締役 尾崎和也	鳥取市高路外 鳥取市岩坪外	県道除雪に使用するため。	
除雪ドーザー	1台	鳥取99め1 408(13t級)	H26.12.1～ H27.3.25	月額・年額	無償	岩美郡岩美町浦富3081-21 吾妻商事有限公司 代表取締役 坪内喬	岩美町浦富外	県道除雪に使用するため。	
小型除雪機	1台	ハンドガイド式 (S08-1906)	H26.12.1～ H27.3.25	月額・年額	無償	八頭郡智頭町南方1128-21 株式会社谷口工務店 代表取締役 谷口洋一	鳥取市青谷町外	県道除雪に使用するため。	
除雪トラック	1台	鳥取88ゆ5 00(7t級)	H26.12.1～ H27.3.25	月額・年額	無償	八頭郡智頭町南方1128-21 株式会社谷口工務店 代表取締役 谷口洋一	鳥取市青谷町外	県道除雪に使用するため。	
除雪グレーダ	1台	鳥取00も1 046(4.0m級)	H26.12.1～ H27.3.25	月額・年額	無償	八頭郡智頭町南方1128-21 株式会社谷口工務店 代表取締役 谷口洋一	鳥取市青谷町外	県道除雪に使用するため。	
除雪ドーザー	1台	鳥取000る 119(13t級)	H26.12.1～ H27.3.25	月額・年額	無償	八頭郡智頭町南方1128-21 株式会社谷口工務店 代表取締役 谷口洋一	鳥取市青谷町外	県道除雪に使用するため。	
除雪トラック	1台	鳥取11ゆ139 0	H26.12.1～ H27.3.25	月額・年額	無償	鳥取市数津62-2 株式会社原田建設 代表取締役 原田實	鳥取市気高町下原外 鳥取市気高町下坂本 外	県道除雪に使用するため。	
ロータリ除雪 車	1台	鳥取900る23 (HTR403)	H26.12.1～ H27.3.25	月額・年額	無償	鳥取市数津62-2 株式会社原田建設 代表取締役 原田實	鳥取市鹿野町(佐谷 峠)外	県道除雪に使用するため。	
除雪ドーザー	1台	鳥取000る35 9(13t級)KCM製 70ZV-2-D	H26.12.1～ H27.3.25	月額・年額	無償	鳥取市数津62-2 株式会社原田建設 代表取締役 原田實	鳥取市鹿野町(佐谷 峠)外	県道除雪に使用するため。	



16 借受不動産明細調べ

区分	種別	借受(使用)目的	所在地	数量又は面積(m <sup>2</sup> )	契約書の有無	契約の状況			借受先		備考
						借受期間	単価 月額・年額	本年度の借料	住氏	所名	
工事用借地	田外	塩見川広域河川改修工事外3件	鳥取市福部町細川字西沢1379外7筆外66筆	4,749.38外 23,887.67外	有	H26.4.1 ~ H27.3.31外	月額・年額 5,244外	2,182,596外 5,844,595外	個人		
工事用借地	保安林外	県道鳥取国府岩美線地方道路交付金工事外7件	岩美町大字洗井字石有詞2032-2外10筆外84筆	21,980.82外 20,879.23外	有	H26.4.1 ~ H26.12.31外	月額・年額 280外	230,793外 16,900,075外	個人 法人		
工事用借地	畑外	河内左谷川通常砂防工事外20件	鳥取市河内字椎谷692外7筆外135筆	397.51外 11,498.97外	有	H26.4.1 ~ H26.12.31外	月額・年額 3,200外	12,190外 1,111,538外	個人 法人		
工事用借地	墓地外	街路滝山桜谷線改良工事	鳥取市岩倉坂谷304外12筆	4,229.82	有	H26.4.1 ~ H27.3.31	月額・年額 20,300外	3,325,811	個人		
工事用借地	宅地外	岩戸地区予防治山工事外7件	鳥取市福部町岩戸字屋敷254外1筆外19筆	206.33外 1,626.40外	有	H26.10.1 ~ H27.3.31外	月額・年額 2,700外	16,711外 447,025外	個人		
工事用借地	山林外	岩美広域農道(久志羅工区)道路整備工事	鳥取市福部町久志羅字矢内谷726-1外5筆	6,044.30	有	H26.4.1 ~ H27.3.31	月額・年額 300外	433,778	個人		

- 注1 地方機関で借り受けているものを記載すること。  
 2 「区分」欄には、土地、建物、その他構造物の別を記載すること。  
 3 「種別」欄には、土地については、宅地、田、畑等の地目を、建物その他構造物については、その構造物を略記すること。  
 4 「数量又は面積」欄には、建物については延べ面積を記載すること。  
 5 「借受期間」欄には、契約書を作成していないもの又は借受期間満了のもので所有者との間に期限延長について了解を得ているものについては、その期限を( )書きで記入すること。  
 6 借料の「単価」欄は、「月額」、「年額」のうち該当する区分を残し、該当しない区分を二重線で消した上、該当する金額を記載すること。

17 建設機械等の管理状況調べ

(1)自動車(二輪を除く)の管理状況

(平成27年3月31日現在)

車種	年式	登録番号	取得年月日	総走行 キロ数 (km)	本年度		備考
					車検年月日 (日)	修理費等 (円)	
軽自動車	H23	鳥取580せ 62-38	H23.9.9	49,069	平成28年9月8日	72,364	
普通特殊 除雪トラック	H26	鳥取800は 6-83	H26.11.23	1,479	平成28年11月24日	74,736	
普通特殊 除雪トラック	H26	鳥取800は 6-84	H26.11.23	1,274	平成28年11月24日	74,736	
普通特殊 除雪トラック	H24	鳥取800は 5-75	H24.11.21	4,446	平成28年11月19日	367,208	
普通特殊 除雪トラック	H21	鳥取800は 4-75	H21.12.18	13,332	平成27年12月16日	664,426	
普通特殊 除雪トラック	H21	鳥取800は 4-64	H21.10.30	10,847	平成27年10月27日	154,656	
普通特殊 除雪トラック	H18	鳥取800は 3-21	H18.12.25	15,506	平成28年12月20日	557,226	
普通特殊 除雪トラック	H15	鳥取800は 2-08	H15.11.28	20,575	平成27年11月26日	265,248	
普通特殊 除雪トラック	H14	鳥取800は 1-81	H14.11.27	15,524	平成27年12月26日	300,475	
普通特殊 除雪トラック	H12	鳥取800は 99	H12.11.30	28,139	平成28年11月28日	738,723	
普通特殊 除雪トラック	H11	鳥取800は 39	H11.11.26	22,999	平成27年11月24日	259,718	
普通特殊 除雪トラック	H10	鳥取88ゆ 8-05	H10.10.30	18,261	平成28年11月1日	596,770	
普通特殊 除雪トラック	H10	鳥取88ゆ 8-01	H10.10.26	27,944	平成28年10月25日	364,763	
普通特殊 除雪トラック	H9	鳥取88ゆ 7-50	H9.12.25	32,182	平成27年12月21日	183,751	
普通特殊 除雪トラック	H6	鳥取11ゆ 13-90	H6.10.31	30,626	平成27年11月1日	583,956	
普通特殊 除雪トラック	H5	鳥取88ゆ 5-00	H5.10.29	28,086	平成27年10月21日	192,208	
大型特殊 ドーザー	H24	鳥取000る 4-60	H24.11.21	4,189	平成28年11月18日	371,800	
大型特殊 ドーザー	H22	鳥取000る 3-65	H22.9.27	2,354	平成28年9月20日	563,553	
大型特殊 ドーザー	H21	鳥取000る 3-59	H22.3.10	4,522	平成27年9月26日	297,324	
大型特殊 ドーザー	H21	鳥取000る 3-34	H21.9.18	3,182	平成27年9月16日	418,770	
大型特殊 ドーザー	H21	鳥取000る 3-32	H21.9.18	3,669	平成27年9月16日	313,383	
大型特殊 ドーザー	H20	鳥取000る 3-11	H20.12.16	4,101	平成28年12月14日	375,040	
大型特殊 ドーザー	H13	鳥取000る 1-19	H13.11.29	8,899	平成27年11月26日	259,200	
大型特殊 ドーザー	H8	鳥取00も 9-73	H8.10.24	12,716	平成28年10月22日	357,220	
大型特殊 ドーザー	H6	鳥取99め 14-08	H6.10.28	7,316	平成28年10月26日	615,642	

(平成27年3月31日現在)

車種	年式	登録番号	取得年月日	総走行 キロ数 (km)	本年度		備考
					車検年月日 (日)	修理費等 (円)	
大型特殊 グレーダー	H21	鳥取000る 3-38	H21.9.30	2,983	平成27年9月28日	332,424	
大型特殊 グレーダー	H13	鳥取000る 1-20	H13.11.27	3,737	平成27年11月26日	283,272	
大型特殊 グレーダー	H13	鳥取000る 1-21	H13.11.28	4,799	平成27年11月27日	381,531	
大型特殊 グレーダー	H10	鳥取00も 10-46	H10.11.11	5,722	平成28年11月16日	696,179	
大型特殊 グレーダー	H5	鳥取00も 8-48	H5.9.30	13,478	平成27年9月29日	300,877	
大型特殊 ロータリー	H25	鳥取900る 99	H25.12.17	656	平成27年12月15日	173,880	
大型特殊 ロータリー	H19	鳥取900る 58	H19.12.19	5,322	平成27年12月17日	222,080	
大型特殊 ロータリー	H12	鳥取900る 23	H12.11.28	4,127	平成28年11月27日	250,032	
普通特殊 凍結防止剤散布車	H22	鳥取800は 5-07	H22.12.7	25,027	平成27年12月5日	449,963	
普通特殊 凍結防止剤散布車	H22	鳥取800は 4-99	H22.10.1	23,955	平成27年9月28日	239,223	
普通特殊 凍結防止剤散布車	H22	鳥取800は 4-98	H22.10.1	39,992	平成27年9月28日	214,005	
普通特殊 凍結防止剤散布車	H18	鳥取800は 3-20	H18.12.19	37,230	平成27年12月18日	328,215	
普通特殊 パトロール	H26	鳥取800さ 68-17	H26.9.22	4,848	平成28年9月21日	162,432	
普通特殊 パトロール	H14	鳥取800さ 24-33	H14.9.30	156,355	-	0	「保管換平成26年9月28日」空港管理事務所
普通貨物 2吨トラック	H22	鳥取800さ 55-12	H22.5.31	50,995	平成27年5月27日	130,309	
普通貨物 1吨トラック	H21	鳥取800さ 52-30	H21.9.1	183,556	平成27年8月30日	186,687	
普通貨物 1吨トラック	H21	鳥取800さ 51-87	H21.6.19	202,315	平成27年6月18日	229,926	
普通貨物 1吨トラック	H20	鳥取100さ 53-10	H20.8.29	236,625	平成27年8月28日	305,349	
普通貨物 1吨トラック	H19	鳥取100さ 49-60	H19.12.21	264,645	平成27年12月20日	281,312	
普通特殊 路面清掃車	H18	鳥取800は 3-23	H18.12.26	71,053	平成27年12月24日	1,283,629	
普通特殊 散水車	H22	鳥取800は 4-87	H22.6.14	17,125	平成27年6月9日	154,010	
普通特殊 ラインマーカー	H12	鳥取800さ 7-10	H12.2.24	2,567	-	0	車検切れ
普通特殊 排水ポンプ車	H19	鳥取800は 3-48	H19.5.31	1,776	平成27年5月29日	59,886	
小型特種 公共応急作業車	H14	鳥取800さ 21-75	H14.3.29	96,377	平成28年3月28日	8,625	
小型特種 公共応急作業車	H17	鳥取800さ 36-47	H17.6.1	38,894	平成27年5月31日	65,610	
合計		50台				15,762,352	



( 2 ) 機械等の管理状況

(平成27年 3月 31日現在)

機 械 名	型式・年式	耐用年数	取得年月日	稼働実績		燃料等 消費量	修理費	備考
				日数	稼働量 (面積・距離等)			
エンジンカッター	新ダイワ工業kk EC-80	5年	H4.6.22	日 19	h 1:40	L 10.0	円 0	
エンジンカッター	新ダイワ工業kk ECD-488	5年	H8.6.17	22	1:55	11.5	0	
エンジンカッター	新ダイワ工業kk EC-90	5年	H12.12.14	16	1:20	8.0	0	
エンジンカッター	新ダイワ工業kk EC-90	5年	H13.9.20	15	1:20	8.0	0	
エンジンカッター	新ダイワ工業kk EC-90	5年	H21.1.13	0	0:00	0.0	0	
コンパクター	三笠 MVR-65W	5年	H8.6.19	47	7:05 12.0m <sup>2</sup>	42.5	0	
プレートコンパクター	三笠 MVC-40GA	5年	H22.6.14	41	5:00 9.3m <sup>2</sup>	30.0	3,240	
下水管清掃機	ドレンクリーナー R-550	5年	H7.10.2	6	0:40	-	0	
下水管清掃機	アサダ R-550	5年	H22.6.14	5	0:40	-	0	
チェーンソー	スチール 024	5年	H10.8.13	15	1:30	9.0	0	
チェーンソー	スチール MS240	5年	H22.6.14	13	1:45	10.5	4,147	
発電機	デンヨー GA-2606	5年	H11.9.9	1	2:00	12.0	0	
発電機	デンヨー GA-2606U2	5年	H22.6.14	12	15:20	92.0	10,670	
電動ハンマー	マキタ(株) HR-5001-C	5年	H11.9.16	1	1:50	-	0	
ハンマードリル	マキタ(株) HR-5211-C	5年	H22.6.14	1	0:55	-	0	
藻刈機	(株)研電社 KI-F-ON-240-12-75	5年	H23.12.28			-	0	鳥取市福部町へ貸付

(平成27年 3月 31日現在)

機 械 名	型式・年式	耐用年数	取得年月日	稼働実績		燃料等 消費量	修 理 費	備 考
				日 数	稼働量 (面積・距離等)			
振動ローラー	小松製作所 JV08H-2	5年	H5.5.25	0	0:00	0.0	0	
振動ローラー	酒井重工業 HV80-ST	5年	H8.7.29	0	0:00	0.0	0	
動力噴霧器	丸山動噴 MS253-EC	5年	H7.6.14	0	0:00	0.0	0	
動力噴霧器	丸山動噴 MS253-EC	5年	H7.6.14	0	0:00	0.0	0	
小型回収船	陸上可搬式 小型清掃船	9年	H14.10.17					
小型除雪機	フジコーポ H3 FSR-1200D型	5年	H3.10.29	1	8:00	-	48,600	H03-1905 (S03-0333)
小型除雪機	フジコーポ H3 FSR-1200D型	5年	H3.10.29	0	0:00	-	0	H03-1705 (S03-0332)
小型除雪機	フジコーポ H4 FSR-1200D型	5年	H4.10.30	2	10:00	-	102,600	H04-2005 (S04-0859)
小型除雪機	フジコーポ H7 FSR-1200D型	5年	H7.2.15	2	13:30	-	126,144	H06-2105 (S06-6901)
小型除雪機	フジコーポ H8 FSR-1200D型	5年	H8.10.29	0	0:00	-	54,000	S08-1906
小型除雪機	フジコーポ H8 FSR-1200D型	5年	H8.10.29	2	16:30	-	105,840	S08-1907 (H08-2305)
小型除雪機	(株)新潟鐵工所 H12 NR-40	5年	H12.11.30	2	17:30	-	190,852	S12-1908
小型除雪機	(株)TMC H15 JR30	5年	H15.11.28	2	13:00	-	126,878	S15-1905
小型除雪機	フジコーポ H19 SF-1235DK1	5年	H19.12.3	2	13:00	-	54,000	S19-1905
小型除雪機	フジコーポ H20 SF-1230DM1	5年	H20.11.28	0	0:00	-	54,000	S20-1905
小型除雪機	フジコーポ H22 SD-1123DK3	5年	H22.3.10	2	11:30	-	111,780	S21-1906
小型除雪機	三菱重工業 H23 SF-1230DM2-S	5年	H24.1.12	4	29:30	-	54,000	S23-1905
小型除雪機	ヤマハ H24 YT1280EX	5年	H24.11.6	0	0:00	-	4,320	S24-1908

(平成27年 3月 31日現在)

機 械 名	型式・年式	耐用年数	取得年月日	稼働実績		燃料等 消費量	修理費	備考
				日数	稼働量 (面積・距離等)			
小型除雪機	ヤマハ H24 YT1280EX	5年	H24.11.6	0	0:00	-	4,320	S24-1907
小型除雪機	ヤマハ H24 YT1280EX	5年	H24.11.6	2	16:00	-	4,320	S24-1906
小型除雪機	本田技研工業 H23 HSM1380i	5年	H24.1.12	0	0:00	-	4,320	S23-1912
小型除雪機	本田技研工業 H23 HSM1380i	5年	H24.1.12	0	0:00	-	4,320	S23-1911
小型除雪機	本田技研工業 H23 HSM1380i	5年	H24.1.12	0	0:00	-	4,320	S23-1910
小型除雪機	本田技研工業 H23 HSM1380i	5年	H24.1.12	0	0:00	-	4,320	S23-1909
小型除雪機	本田技研工業 H23 HSM1380i	5年	H24.1.12	0	0:00	-	4,320	S23-1908
小型除雪機	本田技研工業 H23 HSM1380i	5年	H23.12.15	0	0:00	-	4,320	S23-1907
小型除雪機	本田技研工業 H23 HSM1380i	5年	H23.12.15	0	0:00	-	4,320	S23-1906
合 計				235	173:10 21.3m <sup>2</sup>	233.5	1,089,951	

18 原材料の受払の状況調べ

該当なし

19 備品の処分状況調べ

(平成27年 3月31日現在)

品名 (規格・銘柄)	数量	(保管年度・年月日) 取得年月日	耐用 年数	取得価格	不用 決定年月日	不用とする理由	処分				備考
							売却 棄却 の別	売却方法・ 棄却理由	処分年月日	売却額・ 処分費用	
平机(財務端末)	1	H6.5.13	15	73,130	H26.6.26	老朽化により使用できなくなったため。	棄却	使用不能	H26.6.26		
椅子(一般用)	2	H5.4.1	15	52,500	H26.6.26	老朽化により使用できなくなったため。	棄却	使用不能	H26.6.26		
椅子(一般用)	1	H10.1.1	15	52,500	H26.6.26	老朽化により使用できなくなったため。	棄却	使用不能	H26.6.26		
椅子(課長横)	1	H6.5.13	8	51,500	H26.6.26	老朽化及び故障により使用不能、修理不可。	棄却	使用不能	H26.6.26		
地方財務実務提要	1	S46.10.30	5	25,800	H26.6.26	加除していないことによる。	棄却	使用不能	H26.6.26		
電圧電流発生器	1	H19.5.22	5	168,000	H26.9.16	老朽化及び故障のため使用不可(修理不可)	棄却	使用不能	H26.9.16		
回転椅子	1	H5.5.21	15	123,600	H26.7.16	故障・使用に耐えないため	棄却	使用不能	H26.7.16		
用紙入棚	1	H6.6.24	15	65,920	H26.7.16	使用に耐えないため	棄却	使用不能	H26.7.16		
写真機	1	S52.11.28	5	62,200	H26.7.16	故障・使用に耐えないため	棄却	使用不能	H26.7.16		
写真機	1	H2.9.20	5	85,490	H26.7.16	故障・使用に耐えないため	棄却	使用不能	H26.7.16		
デジタルカメラ	1	H12.5.24	5	122,850	H26.7.16	故障・使用に耐えないため	棄却	使用不能	H26.7.16		
AutoCAD LT	1	H16.8.20	5	141,750	H26.7.16	使用に耐えないため	棄却	使用不能	H26.7.16		
複写機	1	H1.6.8	5	103,500	H26.7.16	故障・使用に耐えないため	棄却	使用不能	H26.7.16		
ストープ	1	H2.11.15	6	65,000	H26.7.16	故障・使用に耐えないため	棄却	使用不能	H26.7.16		
水管式水準傾斜計	2	S58.4.30	5	67,600	H26.7.16	故障・使用に耐えないため	棄却	使用不能	H26.7.16		
電子プラニメーター	1	H2.12.20	15	138,020	H26.7.16	故障・使用に耐えないため	棄却	使用不能	H26.7.16		
プラニメーター	1	H4.3.16	15	138,020	H26.7.16	故障・使用に耐えないため	棄却	使用不能	H26.7.16		
ポケットコンパス	2	H12.7.31	15	86,100	H26.7.16	故障・使用に耐えないため	棄却	使用不能	H26.7.16		
シュミットテストハンマー	1	S62.3.10	15	80,000	H26.7.16	使用に耐えないため	棄却	使用不能	H26.7.16		
交換レンズ	2	S52.11.28	5	66,800	H26.7.16	本体故障・使用不可となったため	棄却	使用不能	H26.7.16		
写真機(カメラ)	1	S53.10.16	5	68,000	H26.7.16	故障・使用に耐えないため	棄却	使用不能	H26.7.16		
交換レンズ	1	S54.10.11	5	88,500	H26.7.16	本体故障・使用不可となったため	棄却	使用不能	H26.7.16		
写真機	3	H3.9.10	5	65,000	H26.7.16	故障・使用に耐えないため	棄却	使用不能	H26.7.16		
写真機	1	H6.5.18	5	70,000	H26.7.16	故障・使用に耐えないため	棄却	使用不能	H26.7.16		
カメラ	1	H11.10.20	5	74,445	H26.7.16	故障・使用に耐えないため	棄却	使用不能	H26.7.16		
写真機	1	H12.12.18	5	83,790	H26.7.16	故障・使用に耐えないため	棄却	使用不能	H26.7.16		
デジタルカメラ	1	H13.2.2	5	130,725	H26.7.16	故障・使用に耐えないため	棄却	使用不能	H26.7.16		

デジタル一眼レフカメラ	1	H19.7.17	5	96,800	H26.7.16	故障・使用に耐えないため	売却	使用不能	H26.7.16	
フォトビデオカメラ	1	H5.3.2	5	82,920	H26.7.16	故障・使用に耐えないため	売却	使用不能	H26.7.16	
ビデオプリンター	1	H6.6.24	5	89,000	H26.7.16	故障・使用に耐えないため	売却	使用不能	H26.7.16	
ビデオカメラ	1	H6.6.24	5	53,550	H26.7.16	故障・使用に耐えないため	売却	使用不能	H26.7.16	
ポート	1	S49.2.23	5	113,200	H26.7.16	劣化・使用に耐えないため	売却	使用不能	H26.7.16	
AutoCAD LT	1	H16.8.20	5	141,750	H26.7.16	故障・使用に耐えないため	売却	使用不能	H26.7.16	
片袖机	2	H10.3.20	15	50,400	H27.3.6	使用に耐えないため(新規購入による)	売却	使用不能	H27.3.6	
両袖机	1	H6.6.17	15	67,340	H27.3.6	使用に耐えないため(新規購入による)	売却	使用不能	H27.3.6	
両袖机	1	H12.11.15	15	67,340	H27.3.6	使用に耐えないため(新規購入による)	売却	使用不能	H27.3.6	
ストーブ	1	H2.11.25	6	65,000	H27.3.6	故障により使用不可のため	売却	使用不能	H27.3.6	
河川関係法令規集	1	S40.4.10	5	31,340	H27.3.6	同書籍を複数保有、加除を行っていないため	売却	使用不能	H27.3.6	
鳥取県土木関係例規集	1	S47.2.26	5	11,000	H27.3.6	同書籍を複数保有、加除を行っていないため	売却	使用不能	H27.3.6	
都市計画法の運用Q&A	1	S46.10.20	5	12,500	H27.3.6	同書籍を複数保有、加除を行っていないため	売却	使用不能	H27.3.6	
ポート(船外機付)	1	H2.7.6	5	328,570	H26.7.16	劣化・使用に耐えないため	売却	使用不能	H26.7.16	
軽四輪貨物自動車(軽ライトバン)	1	H15.7.18	4	750,000	H26.6.18	故障・使用に耐えないため	売却	随意契約	H26.7.10	13,000

20 寄付物件の受納状況調べ

該当なし

2.1 公共物の管理状況調べ

(1) 廃道、廃川敷の処分状況

(平成27年 3月31日現在)

区分	前年度からの繰越分		本年度取得(増)		本年度処分(減)		差引未処分		備考
	件数	面積	件数	面積	件数	面積	件数	面積	
前年度以前	4	279.29			0	0	4	279.29	
今年度分	0	0	2	4,259.86	0	0	2	4,259.86	
合計	4	279.29	2	4,259.86	0	0	6	4,539.15	

(2) 未処分箇所調べ

(平成27年 3月31日現在)

路線又は河川名	所在地	面積	保存登記 年月日	今後の措置等
県道高路古海線	鳥取市 北村字花色の二112-3他	87.70	昭和 46. 6. 10	県名義の土地であるが、道路として不用なところであるため、財源確保推進課へ引継ぐことについて協議を行ったが、利用方法(売却先等)が明らかでない状況においては引き継ぐことはできないとのこと。買い手の出現等利用方法の目処が立った時点で改めて財源確保推進課への引継ぎを検討する。
〃	〃 北村字揚作117-11	53.00	〃 46. 1. 8	〃
国道9号線	〃 福部町大字海士五輪ノ上	51.39	4 4. 11. 14	地番がないため、場所の特定が難しく対応困難。
〃	〃 気高町大字八束水	87.20	〃 45. 7. 2	〃
旧千代川	〃 賀露町字中瀬ノ貳800-6	1,308.00	平成 26. 1. 17	県が国から無償で引継ぎ、その後企業に売却(空港港湾課主導)
湖山川	〃 福井字臂力6、下灘ノ一6 9-2、72-8、1988	2,951.86	—	国に引継ぎ、その後個人に売却
合計		4,539.15		



(3) 不法占用調べ

(平成27年 3月31日現在)

調査年度	路線又は河川名 (所在地)	種目	不法占用者		措置てん末
			住所 氏名		
26	二級河川蒲生川水系 蒲生川	係留 設置		36隻 90基	<ul style="list-style-type: none"> <li>○ 岩美町広報紙で不法係留等の禁止を啓発&lt;4月&gt;</li> <li>○ 個別訪問による撤去要請&lt;3~4月&gt;</li> <li>○ 河川法に基づく簡易代執行を実施し、不法工作物(58基)と船舶(1隻)を撤去・処分するとともに、所有者が判明していた船舶(1隻)は、行政代執行による同様の措置を行った&lt;7月~3月&gt;。</li> </ul>



## 22 用地取得の状況調べ

(平成27年3月31日現在)

区分	道路(農道を除く)	農道	都市計画	河川	砂防	
補助事業	筆数	183 筆	筆	24 筆	37 筆	148 筆
	面積	24,745.05 m <sup>2</sup>	m <sup>2</sup>	1,492.54 m <sup>2</sup>	8,420.77 m <sup>2</sup>	33,866.59 m <sup>2</sup>
	金額	144,354,076 円	円	102,211,127 円	44,386,858 円	15,853,197 円
単県事業	筆数	4 筆	筆	— 筆	5 筆	73 筆
	面積	385.96 m <sup>2</sup>	m <sup>2</sup>	— m <sup>2</sup>	507.40 m <sup>2</sup>	6,043.47 m <sup>2</sup>
	金額	3,762,176 円	円	— 円	634,288 円	4,980,334 円
合計	筆数	187 筆	筆	24 筆	42 筆	221 筆
	面積	25,131.01 m <sup>2</sup>	m <sup>2</sup>	1,492.54 m <sup>2</sup>	8,928.17 m <sup>2</sup>	39,910.06 m <sup>2</sup>
	金額	148,116,252 円	円	102,211,127 円	45,021,146 円	20,833,531 円

注 筆数・面積・金額は、契約状況で記載すること。

(平成27年3月31日現在)

区分	災害	〇〇〇	〇〇〇	〇〇〇	計	
補助事業	筆数	2 筆	筆	筆	筆	394 筆
	面積	32.71 m <sup>2</sup>	m <sup>2</sup>	m <sup>2</sup>	m <sup>2</sup>	68,557.66 m <sup>2</sup>
	金額	24,532 円	円	円	円	306,829,790 円
単県事業	筆数	1 筆	筆	筆	筆	83 筆
	面積	25.53 m <sup>2</sup>	m <sup>2</sup>	m <sup>2</sup>	m <sup>2</sup>	6,962.36 m <sup>2</sup>
	金額	6,382 円	円	円	円	9,383,180 円
合計	筆数	3 筆	筆	筆	筆	477 筆
	面積	58.24 m <sup>2</sup>	m <sup>2</sup>	m <sup>2</sup>	m <sup>2</sup>	75,520.02 m <sup>2</sup>
	金額	30,914 円	円	円	円	316,212,970 円

注 筆数・面積・金額は、契約状況で記載すること。



24 工事請負費調へ

ア 前年度からの繰越工事

(平成27年3月31日 現在) (単位：円)

予算科目 (目)	国補 単果 の別	工 事 名	当初契約		工 期	入社年月日 (契約保 証金納付等年月日)	請 負 人	支 出 状 況			実 地 完 成 年月日	変 更 (解 除) の 理 由 ・ 内 容	備 考
			(起工年月日) 設 計 額	(契約年月日) 契 約 額				年 月 日	金 額	検 査 年月日			
			(変更年月日) 設 計 額	(契約年月日) 契 約 額									
土地改良費	国補	岩美広域農道改良 工事 (1工区) (道交付金)	(H25.8.1)	(H25.10.10)	H25.10.11 ～ H26.3.14	H25.10.1	大和建設株式会社	H26.11.7	56,513,040	H26.10.24			
			93,926,700 (H26.10.20)	89,670,000 (H26.10.23)	H25.10.11 ～ H26.10.28	制限付							
			96,766,920 (H25.9.5)	92,381,040 (H25.10.15)	H25.10.15 ～ H26.3.14	H25.10.4							
土地改良費	国補	岩美広域農道改良 工事 (2工区) (道交付金)	(H26.8.6)	76,545,000 (H26.8.8)	H25.10.15 ～ H26.8.8	制限付	株式会社トラスト	H26.8.29	33,726,980	H26.8.8			
			93,249,360 (H26.2.28)	86,540,400 (H26.3.31)	H26.8.8 ～ H26.3.31	制限付							
			114,679,800 (H26.12.16)	106,920,000 (H26.12.18)	H26.11.20 ～ H26.3.31	H26.3.25							
土地改良費	国補	岩美広域農道改良 工事 (3工区) (道交付金) (2 5経済対策)	123,148,080	114,813,720	H26.12.19	制限付	株式会社藤原組	H26.4.11	42,760,000	H26.12.19			
						H27.1.9		72,053,720					
最終契約金額が5,000万円以下のもの													
目計													
治山費	国補	美成地区林地荒廃 防止工事	(H26.2.27)	(H26.3.28)	H26.3.28 ～ H26.11.12	H26.3.20	株式会社トラスト	H26.4.15	220,368,140	H26.11.12			
			55,994,760 (H26.11.11)	51,300,000 (H26.11.12)	H26.11.12 ～ 制限付								
			55,699,920	51,028,920									
最終契約金額が5,000万円以下のもの													
目計													
漁港管理費	国補	該当なし											
最終契約金額が5,000万円以下のもの													
目計													
道路橋りょう維持費	国補	県道鳥取鹿野倉吉 線(幸町橋)橋梁 修繕工事(3工 区)(交付金) (25経済対策)	(H26.2.21)	(H26.3.24)	H26.3.25 ～ H26.9.16	H26.3.12	開発建設株式会社	H26.7.25	18,990,000	H26.9.10			
			54,695,520 (H26.9.8)	49,788,000 (H26.9.10)	H26.9.16 ～ 制限付								
			59,290,920	53,970,840									

予算科目 (目)	国補 単 県 の別	工 事 名	当初契約			入札年月日(契約保 証金納付等年月日)	請 負 人	支 出 状 況			変 更 (解 除) の 理 由 ・ 内 容	備 考	
			(起工年月日) 設 計 額	(契約年月日) 契 約 額	工 期			支 出 区 分	年 月 日	金 額			実 成 年 月 日
道路橋りょう維持費	国補	県道渚ノ子国宏線 (源太橋)高欄設 置工事(交付金補 補)(25経済対 策)	(H26.3.5) 59,069,520 (H26.8.25)	(H26.3.31) 53,784,000 (H26.8.29)	H26.3.31 ~ H26.8.29	H26.3.25 <b>(H26.3.31)</b>  制限付	大晃工業株式会社	前 部 完	H26.4.11 H26.8.5 H26.9.19	21,510,000 19,410,000 17,986,440	H26.8.29  H26.9.8		
最終契約金額が5,000万円以 下のもの										364,801,120			
目計										477,678,400			
道路橋りょう新設改 良費	国補	県道鳥取国府岩美 線(十王峠工区)改 法面対策工事(交 付金改良)	(H26.2.28) 105,508,440 (H26.12.17)	(H26.3.31) 97,416,000 (H26.12.19)	H26.3.31 ~ H26.3.31	H26.3.20 (H26.3.31)  制限付	藤原・エーエスJV	前 部 完	H26.4.15 H26.11.11 H27.1.16	38,960,000 36,630,000 26,181,640	H26.12.19  H26.12.25		
道路橋りょう新設改 良費	国補	県道鳥取河原用瀬 線(金原工区)改 良工事(交付金改 良)	110,226,960 (H25.10.10)	101,771,640 (H25.11.11)	H26.12.19 H25.11.12 ~ H26.4.30	H25.11.1 (H25.11.11)  制限付	株式会社原田建設	完	H26.5.20	16,359,120	H26.4.30  H26.5.12		
道路橋りょう新設改 良費	国補	県道鳥取河原用瀬 線(金原工区)改 良工事(2工区) (交付金改良)	72,432,360 (H26.6.20)	65,949,120 (H26.7.29)	H26.4.30 H26.7.30 ~ H27.3.2	H26.7.18 (H26.7.29)  制限付	中央建設株式会社	前 完	H26.8.12 H27.2.17	2,367,360 19,440	H27.1.30  H27.2.4		
道路橋りょう新設改 良費	国補	県道鳥取河原用瀬 線(横原工区)橋 梁上部工事(交付 金改良)	63,104,400 (H26.2.28)	58,391,280 (H26.3.28)	H26.3.28 ~ H27.1.26	H26.3.20 (H26.3.28)  制限付	白石・藤原組JV	前 完	H26.4.17 H27.2.12	6,750,000 113,868,520	H27.1.26  H27.2.5		
道路橋りょう新設改 良費	国補	県道鳥取河原用瀬 線(横原工区)橋 梁下部工事(交付 金改良)	206,774,640 (H25.9.27)	185,618,520 <b>(H25.12.10)</b>	H25.12.11 ~ H25.12.11	H25.11.26 (H25.12.10)  制限付	美穂建設株式会社	部 完	H26.6.27 H26.8.12	28,700,000 8,262,600	H26.7.22  H26.7.31	工事一時中止期間 H26.2.19 ~ H27.3.11	
道路橋りょう新設改 良費	国補	日置川河川改修及 び県道後原青谷線 道路改良合併工事 (2工区)	70,522,920 (H25.9.19)	70,302,600 (H25.10.31)	H26.7.22 H25.11.1 ~ H26.3.14	H25.10.23 (H25.10.31)  制限付	吉田建設株式会社	部 完	H26.5.2 H26.7.4	4,056,000 7,765,320	H26.6.20  H26.6.27	※別科目で計上有	

予算科目 (目)	国補 単県 の別	工 事 名	当初契約			工 期	入札年月日 (契約保 証金納付等年月日)	請 負 人	支 出 状 況			実 地 完 成 年 月 日	変 更 (解 除) 理 由 ・ 内 容	備 考
			(起工年月日) 設 計 額	(契約年月日) 契 約 額	(契約年月日) 契 約 額				年 月 日	金 額				
											(変更年月日) 設 計 額			
道路橋りょう新設改良費	国補	国道178号(岩美道路)橋梁下部工事(1工区)(補助)	(H25.9.20)	(H25.10.29)	(H25.10.30)	H25.10.18	株式会社大晃工業	部	H26.7.25	38,520,000	H26.9.30			
			82,853,400	76,230,000	H26.6.16	完		H26.10.17	19,962,560					
			(H26.9.24)	(H26.9.30)	H25.10.30									
道路橋りょう新設改良費	国補	国道178号(岩美道路)改良工事(1工区)(補助)	96,705,360	88,972,560	H26.9.30	制限付	栗山組・プロテクトJV	部	H26.5.2	21,920,000	H26.11.28	今後の維持管理のため点検用階段が必要と判断し追加指示したことによる。	工事一時中止期間 H26.5.12 ～ H26.6.11	
			(H25.7.23)	(H25.9.24)	H25.9.24	部		H26.10.9	52,110,000					
			143,190,600	131,355,000	H26.3.14	完		H26.12.9	49,988,840					
道路橋りょう新設改良費	国補	国道178号(岩美道路)改良工事(3工区)(補助)	196,359,450	181,518,840	H26.11.28	制限付	藤原・田中JV	部	H26.9.2	111,818,640	H26.8.18			
			(H25.10.28)	(H26.1.8)	H26.1.9	部								
			195,882,840	182,520,000	H26.6.16	完								
道路橋りょう新設改良費	国補	国道178号(岩美道路)改良工事(4工区)(補助)	196,183,080	182,798,640	H26.8.27	制限付	吾妻・やすなが工事JV	部	H26.8.5	31,450,000	H26.9.12			
			(H25.10.22)	(H25.12.6)	H25.12.6	完		H26.10.3	17,552,840					
			61,773,840	58,320,000	H26.7.18									
最終契約金額が5,000万円以下のもの		目計	75,929,400	71,682,840	H26.9.12	制限付		部			H26.9.22			
						完			394,710,680					
									1,027,953,560					
河川総務費	国補	該当なし					株式会社北和	部	H26.6.6	54,720,000	H26.8.11			
						完		H26.9.5	39,093,120					
最終契約金額が5,000万円以下のもの		目計						部		92,467,880	H26.8.27			
						完			92,467,880					
河川改良費	国補	大路川広域河川改修工事(山白川排水機場)(1工区)	(H25.8.16)	(H25.10.3)	H25.10.4	H25.9.25	株式会社北和	部	H26.6.6	54,720,000	H26.8.11			
			98,404,950	90,930,000	H26.3.14	完		H26.9.5	39,093,120					
			(H26.8.6)	(H26.8.8)	H25.10.4									
最終契約金額が5,000万円以下のもの		目計	101,527,560	93,813,120	H26.8.11	制限付		部		92,467,880	H26.8.27			
						完			92,467,880					

予算科目 (目)	国補 単県 の別	工 事 名	当初契約			入札年月日(契約保 証金納付等年月日)	請 負 人	支 出 状 況			実 地 完 成 年月日	変 更 (解 除) の 理 由 ・ 内 容	備 考	
			(起工年月日) 設 計 額	(契約年月日) 契 約 額	工 期			支 出 区 分	年 月 日	金 額				検 査 年月日
河川改良費	国補	大路川広域河川改 修工事(山白川排 水機場)(2工 区)	(H25. 8. 16)	(H25. 10. 1)	H25. 10. 2 ~	株式会社栗山組	部	H26. 5. 9	59,750,000	H26. 9. 30	当初引越ぐ計 画であった鋼 矢板を存置し たことによ る。	工事一時中止期間 H25. 12. 11 ~ H26. 1. 13		
			136,462,200 (H26. 9. 26)	133,665,000 (H25. 10. 1)	H26. 3. 14 ~		完	H26. 10. 21	59,089,960					
			187,875,720 (H26. 2. 27)	184,023,360 (H26. 3. 31)	H26. 9. 30 ~					H26. 10. 10				
河川改良費	国補	大路川広域河川改 修工事(山白川排 水機場)(3工 区)(2.5経済対 策)	88,577,280 (H27. 3. 20)	87,480,000 (H27. 3. 23)	H27. 2. 9 ~	株式会社藤原組	前	H26. 4. 15	34,990,000	H27. 3. 25	工事一時中止期間 H26. 6. 30 ~ H26. 8. 10			
			91,296,720 (H26. 2. 18)	90,164,880 (H26. 3. 18)	H27. 3. 25 ~					H27. 3. 27				
			71,064,000 (H26. 10. 22)	65,232,000 (H26. 10. 27)	H26. 10. 29 ~		完	H26. 11. 11	18,155,120	H26. 10. 27				
河川改良費	国補	大路川広域河川改 修工事(吉成工 区)	83,705,400 (H25. 9. 19)	76,835,520 (H25. 10. 31)	H25. 11. 1 ~	株式会社栗山組	前	H26. 4. 11	26,090,000	H26. 10. 27				
			67,046,700 (H26. 6. 9)	61,950,000 (H26. 6. 13)	H26. 3. 14 ~		部	H26. 5. 2	9,464,000	H26. 6. 20				
			69,466,680 (H26. 2. 6)	64,185,480 (H26. 3. 7)	H26. 6. 20 ~		完	H26. 7. 4	18,120,160	H26. 6. 27				
河川改良費	国補	日麗川河川改修及 び果道俵原青谷線 道路改良合併工事 (2工区)	59,162,400 (H26. 10. 3)	53,892,000 (H26. 10. 7)	H26. 10. 7 ~	吉田建設株式会社	前	H26. 4. 18	21,550,000	H26. 10. 7	※別科目で計上有			
			67,319,640 (H26. 2. 27)	61,322,400 (H26. 3. 28)	H26. 3. 7 ~		部	H26. 4. 15	36,720,000	H26. 10. 17				
			99,962,640 (H26. 12. 2)	91,800,000 (H26. 12. 8)	H26. 11. 12 ~		完	H26. 10. 24	39,772,400	H26. 11. 25				
河川改良費	国補	塩見川広域河川改 修工事(5工区) (2.5経済対策)	107,436,240 (H25. 10. 18)	98,662,320 (H25. 12. 2)	H26. 12. 10 ~	株式会社西村組	前	H27. 1. 6	61,942,320	H26. 12. 18				
			87,108,000 (H26. 4. 25)	79,380,000 (H26. 4. 30)	H25. 12. 2 ~		部	H26. 4. 11	30,120,000	H26. 4. 30				
			97,050,960 (H26. 4. 25)	88,440,120 (H26. 4. 30)	H26. 12. 2 ~		完	H26. 5. 20	26,570,120	H26. 5. 9				
河川改良費	国補	蒲生川河川改修工 事(1工区)	87,108,000 (H26. 4. 25)	79,380,000 (H26. 4. 30)	H25. 12. 2 ~	やまこう建設株式会社	部	H26. 4. 11	30,120,000	H26. 4. 30				
			97,050,960 (H26. 4. 25)	88,440,120 (H26. 4. 30)	H26. 12. 2 ~		完	H26. 5. 20	26,570,120	H26. 5. 9				
			97,050,960 (H26. 4. 25)	88,440,120 (H26. 4. 30)	H26. 12. 2 ~									

予算科目 (目)	国補 単 の別	工 事 名	当初契約			入札年月日(契約保 証金納付等年月日)	請 負 人	支 出 状 況			変 更 (解 除) の 理 由 ・ 内 容	備 考	
			(起工年月日) 設 計 額	(契約年月日) 契 約 額	工 期			支 出 区 分	年 月 日	金 額			実 地 完 成 年月日
河川改良費	国補	蒲生川河川改修工 事(2工区)	(H26. 2. 28)	(H26. 3. 25)	H26. 3. 26	中央建設株式会社	前	H26. 4. 18	16,070,000	H27. 2. 27			
			43,941,960	40,176,000	H26. 10. 21		完	H27. 3. 20	34,472,920				
			(H27. 2. 23)	(H27. 2. 27)	H26. 3. 26								
河川改良費	国補	露谷川河川改修工 事	55,281,960	50,542,920	H27. 2. 27	美穂建設株式会社	部	H26. 5. 20	16,820,000	H26. 6. 17			
			(H25. 11. 8)	(H25. 12. 9)	H25. 12. 10		完	H26. 7. 4	20,586,160				
			59,335,500	55,125,000	H26. 3. 14								
河川改良費	国補	湖山地整備工事 (浚渫工)	63,998,640	59,456,160	H26. 6. 20	株式会社大門建設工業	前	H26. 4. 11	23,240,000	H26. 11. 10			
			(H26. 2. 26)	(H26. 3. 31)	H26. 3. 31		部	H26. 9. 26	11,820,000				
			63,953,280	58,104,000	H26. 11. 10		部	H26. 10. 23	5,550,000				
河川改良費	国補	塩見川広域河川改 修工事(7工区)	(H26. 11. 4)	(H26. 11. 10)		吉田建設株式会社	完	H26. 11. 28	17,171,080	H26. 11. 18			
			63,597,960	57,781,080									
			(H26. 7. 18)	(H26. 8. 29)	H26. 9. 1		前	H26. 9. 12	30,240,000				
河川改良費	国補	湖山地整備工事 (覆砂工)	81,808,920	75,600,000	H27. 3. 13	有限会社桜宮コンテック	部	H27. 1. 23	30,390,000	H27. 3. 13			
			(H27. 3. 9)	(H27. 3. 13)			完	H27. 3. 31	19,643,160				
			86,866,560	80,273,160									
河川改良費	国補	湖山地整備工事 (浚渫工2工区)	(H26. 9. 18)	(H26. 10. 22)	H26. 10. 23	東洋建設株式会社	前	H26. 10. 31	15,760,000	H27. 3. 25			
			42,932,160	39,420,000	H27. 3. 13								
			(H27. 3. 20)	(H27. 3. 25)	H26. 10. 23								
河川改良費	国補	湖山地整備工事 (浚渫工2工区)	55,510,920	50,969,520	H27. 3. 25	新明和工業株式会社	前	H26. 9. 2	31,270,000	H27. 3. 13			
			(H26. 7. 17)	(H26. 8. 22)	H26. 8. 25								
			85,858,920	78,192,000	H27. 3. 13								
河川改良費	国補	砂見川河川改修工 事(排水樋門設備 工事)(赤子田工 区)	(H27. 3. 9)	(H27. 3. 13)		新明和工業株式会社	前	H26. 9. 2	31,270,000	H27. 3. 13			
			86,117,040	78,426,360									
			(H25. 11. 7)	(H25. 12. 6)	H25. 12. 6								
河川改良費	国補	砂見川河川改修工 事(排水樋門設備 工事)(赤子田工 区)	72,481,500	65,205,000	H26. 3. 14	新明和工業株式会社	前	H26. 9. 2	31,270,000	H27. 3. 13			
			(H26. 3. 11)	(H26. 3. 14)	H25. 12. 6								
			74,552,400	67,068,000	H27. 3. 13								

予算科目 (目)	国補 単 の別	工 事 名	当初契約		工 期	入札年月日(契約保 証金納付等年月日)	請 負 人	支 出 状 況		実 地 完 成 年 月 日	変 更 (解 除) の 理 由 ・ 内 容	備 考
			(起工年月日) 設 計 額	(契約年月日) 契 約 額				年 月 日	金 額			
			(変更年月日) 設 計 額	(契約年月日) 契 約 額								
河川改良費	県単	砂見川河川改修工 事(排水樋門土木 工事)(赤子田工 区)	(H26. 7. 9)	(H26. 8. 20)	H26. 8. 20 ～ H27. 3. 13	H26. 8. 8 (H26. 8. 20)	株式会社さくら建設	前	19,950,000	H27. 3. 24		
			(H27. 2. 26)	(H27. 3. 10)	H26. 8. 20 ～ H27. 3. 24	制限付		部	11,744,500	H27. 3. 25		
最終契約金額が5,000万円以 下のもの									177,595,320			
目計									1,043,090,340			
砂防費	国補	モ子ダ谷川砂防堰 堤工事(2.5経済 対策)	(H26. 2. 21)	(H26. 3. 25)	H26. 3. 26 ～ H26. 10. 27	H26. 3. 14 (H26. 3. 25)	中央建設株式会社	前	21,680,000	H26. 12. 15		
			59,141,880	54,216,000	H26. 3. 26 ～ H25. 10. 4	制限付		完	37,262,080	H26. 12. 24		
			(H26. 12. 10)	(H26. 12. 12)	H26. 3. 26 ～ H25. 10. 4	制限付						
砂防費	国補	大城川砂防堰堤工 事	64,298,880	58,942,080	H26. 12. 15 ～ H25. 10. 4	H25. 9. 25 (H25. 10. 4)	中央建設株式会社	完	20,761,560	H26. 4. 30		
			(H25. 8. 23)	(H25. 10. 4)	H26. 4. 30 ～ H25. 12. 6	制限付						
			(H26. 4. 30)	(H26. 4. 30)	H25. 10. 4 ～ H25. 12. 6	制限付						
砂防費	国補	田尻地区急傾斜地 崩壊対策工事	64,917,720	63,511,560	H26. 4. 30 ～ H25. 12. 6	H25. 11. 29 (H25. 12. 6)	株式会社谷口工務店	部	18,020,000	H27. 1. 30	工事一時中止期間 H26. 4. 4 ～ H26. 5. 15	
			(H25. 10. 31)	(H25. 12. 6)	H25. 12. 6 ～ H27. 1. 29	制限付		完	16,525,320	H27. 2. 12		
			50,078,700	48,300,000	H26. 3. 14 ～ H25. 12. 6	制限付						
砂防費	国補	河内左谷川砂防流 路工事(2.5経済 対策)	(H27. 1. 28)	(H27. 1. 29)	H27. 1. 30 ～ H26. 3. 26	H26. 3. 14 (H26. 3. 25)	吉田建設株式会社	前	18,570,000	H26. 12. 26		
			55,518,480	53,545,320	H26. 3. 26 ～ H26. 10. 27	制限付		部	9,940,000	H27. 1. 14		
			(H26. 2. 20)	(H26. 3. 25)	H26. 3. 26 ～ H26. 3. 26	制限付		完	16,130,280	H27. 3. 20		
砂防費	国補	菅谷川砂防堰堤工 事(1.1工区)	56,016,360	51,020,280	H26. 12. 26 ～ H26. 5. 8	H26. 4. 23 (H26. 5. 7)	株式会社武興建設	前	26,390,000	H27. 3. 20		
			(H26. 3. 28)	(H26. 5. 7)	H26. 5. 8 ～ H27. 3. 20	制限付						
			71,853,480	65,988,000	H27. 2. 26 ～ H26. 5. 8	制限付						
砂防費	国補	姉泊地区急傾斜地 崩壊対策工事	(H27. 3. 18)	(H27. 3. 20)	H27. 3. 20 ～ H25. 12. 18	H25. 12. 6 (H25. 12. 17)	吉田建設・プロテクトJV	完	32,676,040	H26. 7. 15		
			68,032,440	62,476,990	H25. 12. 18 ～ H26. 7. 15	制限付						
			(H25. 11. 14)	(H25. 12. 17)	H26. 7. 11 ～ H26. 7. 11	制限付						
			49,978,080	45,576,000	H26. 7. 11 ～ H26. 7. 11							
			(H26. 7. 9)	(H26. 7. 11)								
			55,264,680	50,396,040								





予算科目 (目)	国補 単 の別	工 事 名	当初契約				入札年月日 (契約保 証金納付等年月日)	請 負 人	支 出 状 況		地 成 実 完 年 月 日	変 更 ( 解 除 の 理 由 ・ 内 容)	備 考				
			(起工年月日) 設 計 額	(契約年月日) 契 約 額	工期	(変更年月日) 設 計 額			(契約年月日) 契 約 額	工期				支 出 区 分	年 月 日	金 額	検 査 年 月 日
建設災害復旧費																	
最終契約金額が5,000万円以 下のもの									55,768,440								
目計									55,768,440								
合計									4,116,129,840								





予算科目 (目)	国 道 の 別	工 事 名	当初契約			入札年月日(契約保 証金納付等年月日)	請 負 人	支 出 状 況			実 成 年 月 日	変 更 (解 除) の 理 由 ・ 内 容	備 考
			(起工年月日) 設 計 額	(契約年月日) 契 約 額	工 期			支 出 区 分	年 月 日	金 額			
道路橋りょう維持費	県 単	県道伏野覚寺線外 道路維持工事(4 工区)	(H26.2.27)	(H26.4.1)	H26.4.1	未来建設株式会社	前	H26.5.2	21,420,000	H27.3.25			
			59,916,240 (H27.3.24)	53,568,000 (H27.3.25)	~ H27.3.25		部	H26.9.2	11,380,000				
道路橋りょう維持費	県 単	県道俵原青谷線外 道路維持工事(1 工区)	71,940,960 (H26.2.27)	64,317,240 (H26.4.1)	H26.4.1	株式会社谷口工務店	前	H26.4.18	20,000,000	H27.3.25			
			51,599,160 (H27.3.25)	51,516,000 (H27.3.25)	~ H27.3.25		部	H26.12.12	25,810,000				
道路橋りょう維持費	県 単	国道178号外道 路維持工事(6工 区)	63,493,200 (H26.2.27)	63,390,600 (H26.4.1)	H26.4.1	福上工業株式会社	部	H26.8.5	19,990,000	H27.3.25			
			50,086,080 (H27.3.23)	45,252,000 (H27.3.25)	~ H27.3.25		部	H26.12.12	25,810,000				
最終契約金額が5,000万円以 下のもの			62,439,120	56,411,640					836,801,400				
目計									1,022,581,400				
道路橋りょう新設改 良費	国 補	県道鳥取河原用瀬 線(金原工区)改 良工事(2工区) (交付金改良)	(H26.6.20)	(H26.7.29)	H26.7.30	中央建設株式会社	前	H26.8.12	17,932,640	H27.1.30			
			54,856,440 (H27.1.20)	50,760,000 (H27.1.27)	~ H27.3.2		完	H27.2.17	38,071,840				
道路橋りょう新設改 良費	国 補	日鷹川河川改修及 び県道俵原青谷線 道路改良合併工事 (1工区)	63,104,400 (H26.5.22)	58,391,280 (H26.7.3)	H26.7.4	吾妻商事有限公司	前	H26.7.18	5,552,000	H27.3.24		※別科目で計上有	
			49,010,400 (H27.3.18)	46,116,000 (H27.3.20)	~ H26.7.4		部	H26.11.18	3,402,000				
道路橋りょう新設改 良費	国 補	国道178号(岩 美道路)道竹城ト ンネル非常用設備 工事(補助)(2 6経済対策)	53,484,840 (H27.2.27)	50,324,760 (H27.3.27)	H27.3.24	株式会社ソルコム				H27.3.25			
			82,502,280 ( )	75,492,000 ( )	~ H28.3.15								
道路橋りょう新設改 良費	国 補	国道178号(岩 美道路)道竹城ト ンネル舗装工事 (補助)	(H26.1.8)	(H27.2.16)	H27.2.17	株式会社藤原組	前	H27.2.24	51,190,000	H27.10.29まで 74,378,360			
			141,681,960 (H27.3.18)	127,980,000 (H27.3.24)	~ H27.10.29								



予算科目 (目)	国補 単県 の別	工 事 名	当初契約			入札年月日 (契約保 証金納付等年月日)	請 負 人	支 出 状 況		変 更 (解 除) の 理 由 ・ 内 容	備 考	
			(起工年月日) 設 計 額	(契約年月日) 契 約 額	工 期			年 月 日	金 額			実 成 完 成 年 月 日
			(変更年月日) 設 計 額	(契約年月日) 契 約 額	契 約 形 態							
河川総務費	県単	清水川排水機構修繕工事 (交付金)	(H26. 7. 8)	(H26. 8. 18)	H26. 8. 19 ~ H27. 3. 13	クボタ機工株式会社				H27. 3. 20	※別科目で計上有	
最終契約金額が5,000万円以下のもの			142,722,000	134,386,560	H27. 3. 25					H27. 3. 26		
目計								361,796,960				
河川改良費	国補	大路川広域河川改修工事 (山白川排水機構) (2工区)	(H25. 8. 16)	(H25. 10. 1)	H25. 10. 2 ~ H26. 3. 14	株式会社栗山組	完	H26. 10. 21	11,723,400	H26. 9. 30	当初引抜く計画であった鋼矢板を存置したることによる。 工事一時中止期間 H25. 12. 11 ~ H26. 1. 13	
河川改良費	国補	大路川広域河川改修工事 (吉成工区)	187,875,720	184,023,360	H26. 9. 30 ~ H26. 3. 19	株式会社栗山組				H26. 10. 10		
河川改良費	国補	大路川広域河川改修工事 (吉成工区) (26経済対策)	71,064,000	65,232,000	H26. 10. 29	株式会社栗山組	完	H26. 11. 11	7,970,400	H26. 10. 27		
河川改良費	国補	大路川広域河川改修工事 (吉成工区) (26経済対策)	83,705,400	76,835,520	H27. 3. 27	株式会社栗山組				H26. 10. 30		
河川改良費	国補	大路川広域河川改修工事 (吉成工区) (26経済対策)	75,810,600	69,012,000	H28. 3. 10	株式会社栗山組					繰越H28. 3. 10まで 69,012,000	
河川改良費	国補	日鷹川河川改修及び県道俵原善谷線道路改良合併工事 (1工区)	(H26. 5. 22)	(H26. 7. 3)	H26. 7. 4 ~ H27. 1. 29	吾妻商事株式会社	前部	H26. 7. 18	12,908,000	H27. 3. 24		
河川改良費	国補	日鷹川河川改修及び県道俵原善谷線道路改良合併工事 (1工区)	49,010,400	46,116,000	H27. 1. 29 ~ H26. 7. 4	吾妻商事株式会社		H26. 11. 18	7,938,000		※別科目で計上有	
河川改良費	国補	清水川排水機構修繕工事 (交付金)	53,484,840	50,324,760	H27. 3. 24 ~ H26. 8. 19	クボタ機工株式会社				H27. 3. 25		
河川改良費	国補	清水川排水機構修繕工事 (交付金)	129,265,200	121,716,000	H27. 3. 13 ~ H26. 8. 19	クボタ機工株式会社				H27. 3. 20	※別科目で計上有	
河川改良費	国補	塩尻川広域河川改修工事 (1工区)	142,722,000	134,386,560	H27. 3. 25					H27. 3. 26		
河川改良費	国補	塩尻川広域河川改修工事 (1工区)	(H26. 9. 16)	(H26. 10. 16)	H26. 10. 17 ~ H27. 3. 25	八幡コーポレーション株式会社	前	H26. 10. 31	71,710,000		繰越H27. 8. 4まで 120,708,200	
河川改良費	国補	塩尻川広域河川改修工事 (1工区)	197,035,200	179,280,000	H27. 3. 25	八幡コーポレーション株式会社						
河川改良費	国補	塩尻川広域河川改修工事 (1工区)	(H27. 3. 19)	(H27. 3. 25)	H26. 10. 17 ~ H27. 8. 4	八幡コーポレーション株式会社						
河川改良費	国補	塩尻川広域河川改修工事 (1工区)	211,474,800	192,418,200	H27. 8. 4	八幡コーポレーション株式会社						

予算科目 (目)	国補 単 費 の別	工 事 名	当初契約			入札年月日 (契約保 証金納付等年月日)	請 負 人	支 出 状 況			変更(解除) の 理 由・内 容	備 考	
			(起工年月日) 設 計 額	(契約年月日) 契 約 額	工 期			支 出 区 分	年 月 日	金 額			実 成 年 月 日
河川改良費	国補	塩見川広域河川改 修工事(2工区)	(H26.10.23)	(H26.11.4)	H26.11.5	大和建設株式会社	前	H26.11.11	60,350,000	工事一時中止期間 H27.2.20 ～ H27.6.7 繰越H27.12.10まで 96,660,400			
			166,759,560	150,876,000	H27.3.25								
			(H27.3.19)	(H27.3.25)	H26.11.5								
河川改良費	国補	塩見川広域河川改 修工事(4工区) (橋梁下部工)	173,539,800	157,010,400	H27.12.10	やまこ建設株式会社				繰越H28.2.29まで 120,204,000			
			(H27.2.13)	(H27.3.23)	H27.3.24								
			131,407,920	120,204,000	H28.2.29								
河川改良費	国補	露谷川河川改修工 事	(H26.9.25)	(H26.11.10)	H26.11.11	有限会社中信建設	前	H26.11.18	22,590,000	繰越H27.5.25まで 18,360,920			
			59,908,680	56,484,000	H27.3.13								
			(H27.3.4)	(H27.3.11)	H26.11.11								
河川改良費	県単	砂見川河川改修工 事(排水樋門土木 工事)(赤子田工 区)	64,890,720	61,180,920	H27.5.25	株式会社さくら建設							
			(H26.7.9)	(H26.8.20)	H26.8.20		部	H27.1.27	6,695,500				
			54,710,640	49,896,000	H27.3.13								
			(H27.2.26)	(H27.3.10)	H26.8.20								
			56,966,760	51,953,400	H27.3.24				82,806,120				
目計			(H26.5.15)	(H26.6.30)	H26.7.1				284,691,420				
砂防費	国補	六日市河谷川砂防 堰工事	56,241,000	50,976,000	H27.2.2	株式会社大晃工業	前	H26.7.8	20,390,000				
			(H27.1.15)	(H27.1.27)	H26.6.20		部	H26.10.21	17,070,000				
			57,339,360	51,970,680	H26.11.5		完	H26.12.9	7,130,000				
砂防費	国補	勝見B地区急傾斜 地崩壊対策工事	(H26.9.17)	(H26.11.4)	H26.11.4	プロテクト・エーヌJV				繰越H27.6.8まで 33,244,000			
			57,353,400	55,404,000	H27.6.8								
					H27.6.8								
砂防費	国補	鹿の子谷川砂防堰 工事(26経済 対策)	(H27.2.27)	(H27.3.31)	H27.4.1	吾妻商事有限公司				繰越H27.11.2まで 54,432,000			
			59,979,960	54,432,000	H27.11.2								
					H27.11.2								

最終契約金額が5,000万円以  
下のもの





予算科目 (目)	国補 単 県 の別	工 事 名	当初契約 (契約年月日)		入札年月日(契約保 証金納付等年月日)	請 負 人	支 出 状 況		実 地 完 成 年 月 日	変 更 (解 除) 理 由 ・ 内 容	備 考
			設計額 (起工年月日)	契約額 (契約年月日)			年 月 日	金 額			
教育財産管理費		県立鳥取工業高等 学校グラウンド整 備工事	設計額 (H27.2.27)	契約額 (H27.3.30)	契約形態 H27.3.20 (H27.3.26)	美穂建設株式会社					
			55,148,040	50,760,000							
								13,361,000			
最終契約金額が5,000万円以 下のもの											
目計								116,885,320			
埋蔵文化財センター 費	県単	鳥取西道路埋蔵文 化財調査大柵外排 土運搬工事(ゼロ 県債)	設計額 (H26.2.28)	契約額 (H26.3.31)	H26.3.25 (H26.3.31)	美穂建設株式会社	前	H26.4.22	H26.9.11		H25~H26 債務負担
			45,124,560 (H26.9.2)	41,904,000 (H26.9.5)			部	H26.7.4			
			55,480,680 (H26.2.28)	51,520,320 (H26.3.31)			完	H26.10.3			
埋蔵文化財センター 費	県単	鳥取西道路埋蔵文 化財調査乙亥正外 排土運搬工事(ゼ ロ県債)	設計額 (H26.10.23)	契約額 (H26.10.29)	H26.3.20 (H26.3.31)	有限会社中信建設	前	H26.4.11	H26.10.31		H25~H26 債務負担
			43,581,240 (H26.10.23)	40,392,000 (H26.10.29)			部	H26.8.12			
			54,598,320 (H26.10.31)	50,602,320 (H26.10.31)			完	H26.11.14			
埋蔵文化財センター 費	県単	鳥取西道路埋蔵文 化財調査大柵排土 工事(2工区)	設計額 (H27.3.18)	契約額 (H27.3.20)	H26.12.2 (H26.12.11)	やまこ建設株式会社	前	H26.12.9	H27.3.25		
			71,974,440 (H27.3.18)	65,988,000 (H27.3.20)			部	H27.3.20			
			70,093,080 (H27.2.19)	64,262,160 (H27.3.25)			完	H27.3.30			
埋蔵文化財センター 費	県単	鳥取西道路埋蔵文 化財調査大柵排土 運搬工事(ゼロ県 債)	設計額 (H26.9.11)	契約額 (H26.10.14)	H26.10.3 (H26.10.3)	船本建設有限公司	前	H26.12.19	H27.3.23		H26~H27債務負担
			81,685,800 (H26.9.11)	76,680,000 (H26.10.14)			部	H27.3.20			
			40,608,000 (H27.3.2)	37,800,000 (H27.3.6)			完	H27.3.20			
埋蔵文化財センター 費	県単	鳥取西道路埋蔵文 化財調査大柵排土 運搬工事(2工 区)	設計額 (H26.11.7)	契約額 (H26.12.11)	H26.12.5 (H26.12.11)	株式会社藤原組	前	H26.12.19	H27.3.23		他工区の排土運 搬工事との調整 により、青谷工 区会下地区につ いて、追加して 排土運搬を行っ たため
			76,495,320 (H27.3.13)	71,280,000 (H27.3.20)			部	H27.3.20			
			56,801,520 (H26.11.7)	52,873,560 (H26.12.11)			完	H27.3.26			
埋蔵文化財センター 費	県単	鳥取西道路埋蔵文 化財調査大柵排土 運搬工事(2工区)	77,106,600 (H27.3.13)	71,849,160 (H27.3.25)							

予算科目 (目)	国補 単 単 の別	工 事 名	当初契約				入札年月日(契約保 証金納付等年月日)	請 負 人	支 出 状 況		地 成 成 年 月 日	変 更 ( 解 除 の 理 由 ・ 内 容)	備 考
			(起工年月日) 設 計 額	(契約年月日) 契 約 額	工 期	契 約 形 態			年 月 日	金 額			
			(変更年月日) 設 計 額	(契約年月日) 契 約 額	工 期								
埋蔵文化財センター 費	単 単	鳥取西道路理蔵文 化財調査書谷外排 土運搬工事(ゼロ 県債)	(H27.2.20)	(H27.3.23)	H27.3.23	H27.3.16	株式会社原田建設						
			69,433,200	65,232,000	H27.7.31	(H27.3.23)							
最終契約金額が5,000万円以 下のもの									300,120,680				
目計									492,953,320				
建設災害復旧費													
最終契約金額が5,000万円以 下のもの									16,496,760				
目計									16,496,760				
合計									3,277,604,490				

H26～H27債務負担



25 現金、有価証券、物品の亡失、損傷調べ

(1) 現金、有価証券、物品の亡失、損傷調べ

現金、有価証券又は物品名	数量	金額	出納員又は使用者職氏名	亡失、損傷年月日、時	同左場所	同左概要	報告年月日	会計局の審査結果
公用車	1台	円 リース車両 (73,482)	土木技師 厨子 礼一	H26. 3. 26 14:15頃	鳥取市松原 (コンビ二駐 車場内)	鳥取市松原コンビ二駐車場内において、バック中、左側後方に取られ、右側前方の確認を怠ったことにより、停車車両（除雪用機械）に右側フロント部を接触し、フロント一及びライトを損傷した。	H26. 4. 22	賠償責任 なし
公用車	1台	リース車両 (33,703)	課長補佐 中口 寛	H26. 4. 22 9:00頃	東部庁舎駐車 場棟2階	駐車位置から出庫のため右折発進したところ、駐車位置右側に隣接して柱が有り、柱と車両との位置関係の確認が不十分であったため、後部の車輪上部の車体を柱にこすってしまった。	H26. 4. 24	賠償責任 なし
公用車	1台	リース車両 (72,684)	課長補佐 岩下 浩之	H26. 5. 15 不明	不明	車両管理者が点検中に車両右後方のバンパー及びバンパーと車体のつなぎ目部分に擦り傷を発見。該当者不明。	H26. 5. 21	賠償責任 なし
公用車	1台	リース車両 (42,984)	非常勤 池本 勝宏	H26. 5. 26 9:50頃	岩美町羽尾	駐車場所の後進中に時速5km/h程度で路側デリネーターに衝突、後部右バンパーにキズ及びリヤゲート右部分にヘコミを生じさせた	H26. 6. 4	賠償責任 なし
公用車	1台	リース車両 (50,544)	主事 谷口 貴彦	H26. 7. 15 15:55頃	東部庁舎 駐 車場棟2階	車両右側面（右後輪付近）を擦過。原因：庁舎駐車場の2階から1階に坂道を下り、右折しようとした際にハンドルを切った際のハンドル操作ミス	H26. 7. 16	賠償責任 なし
公用車	1台	リース車両 (22,086)	非常勤 日出嶋隆男	H26. 7. 3 11:30頃	岩美町岩井の 農道	狭い農道を徐行中、前方右側からイノシシが走ってきき、車両を防ぐため思わずハンドルの左にききた。業者が点検したところ、左前側の車輪が脱輪した。業者が点検したところ、左前側の車輪のロアアームが損傷していた。	H26. 7. 7	賠償責任 なし
公用車	1台	リース車両 (7,473)	土木技師 大田 隼也	H26. 9. 8 16:00頃	鳥取市用瀬町 別府	地元説明に向かった際、現地に到着し駐車しようとしたところ、自由勾配側溝脇の窪地に脱輪した。	H26. 9. 8	賠償責任 なし
平机 椅子	1台 3脚	73,130 52,500×3	課長補佐 小林 誠	H26. 10. 29	鳥取県土整備 事務所	物品の照会を実施したところ、現存していないことが判明したため、老朽化により処分したと推察されるが、処分方法及び財務上の処理がなされたい。	H26. 10. 29	賠償責任 なし

(平成27年3月31日現在)

現金、有価証券又は物品名	数量	金額	出納員又は使用者職氏名	亡失、損傷年月日、時	同左場所	同左概要	報告年月日	会計局の審査結果
石油ガス化スト ーブ	1台	65,000	課長補佐 横山 忠勝	H26.10.29	鳥取県土整備 事務所	物品の照合を実施したところ、現存していない ことが判明したため。は耐用年数の経過及び老朽 物品の更新、あるいは推察されるが、処分伺い及 び財務上の処理がなされていないため、処分時 期が不明である。	H26.10.29	賠償責任 なし
石油ストーブ ガレージヤッ キ	1台	75,000						
充電器	1台	117,000						
無線通信機	2台	60,000×2						
無線ランタ ー	2台	190,000×2						
無線機（車載 用）	2台	73,645×2						
防災行政無線移 動局	1台	278,100						
応接セット（椅 子）	7台	139,785×7						
用紙入棚	1組	196,500						
複写機	1台	65,920	課長補佐 浜本 英祐	H26.10.29	鳥取県土整備 事務所	物品の照合を実施したところ、所在が不明であ ることが判明した。は耐用年数の経過及び老朽 物品の更新、あるいは推察されるが、処分伺い及 び財務上の処理がなされていないため、処分時 期が不明である。	H26.10.29	賠償責任 なし
スラブ 水管式水準傾斜 計	1台	103,500	課長補佐 岩下 浩之	H26.10.29	鳥取県土整備 事務所	物品の照合を実施したところ、現存していない ことが判明したため。は耐用年数の経過及び老朽 物品の更新、あるいは推察されるが、処分伺い及 び財務上の処理がなされていないため、処分時 期が不明である。	H26.10.29	賠償責任 なし
電子タ ー	1台	65,000						
ポットコンパ ス	2台	67,600×2						
シュットテス トハンマー	1台	138,020						
デジタル一眼レ フカメラ	1台	138,080						
α100X キット	2台	86,100×2						
トビデオカ メラ	1台	80,000						
ビデオプリンタ ー	1台	96,800						
AutoCAD	1台	82,920						
	1台	89,000						
	1台	141,750						



○ 意見、要望等 特になし