三朝東郷湖県立自然公園区域及び公園計画図

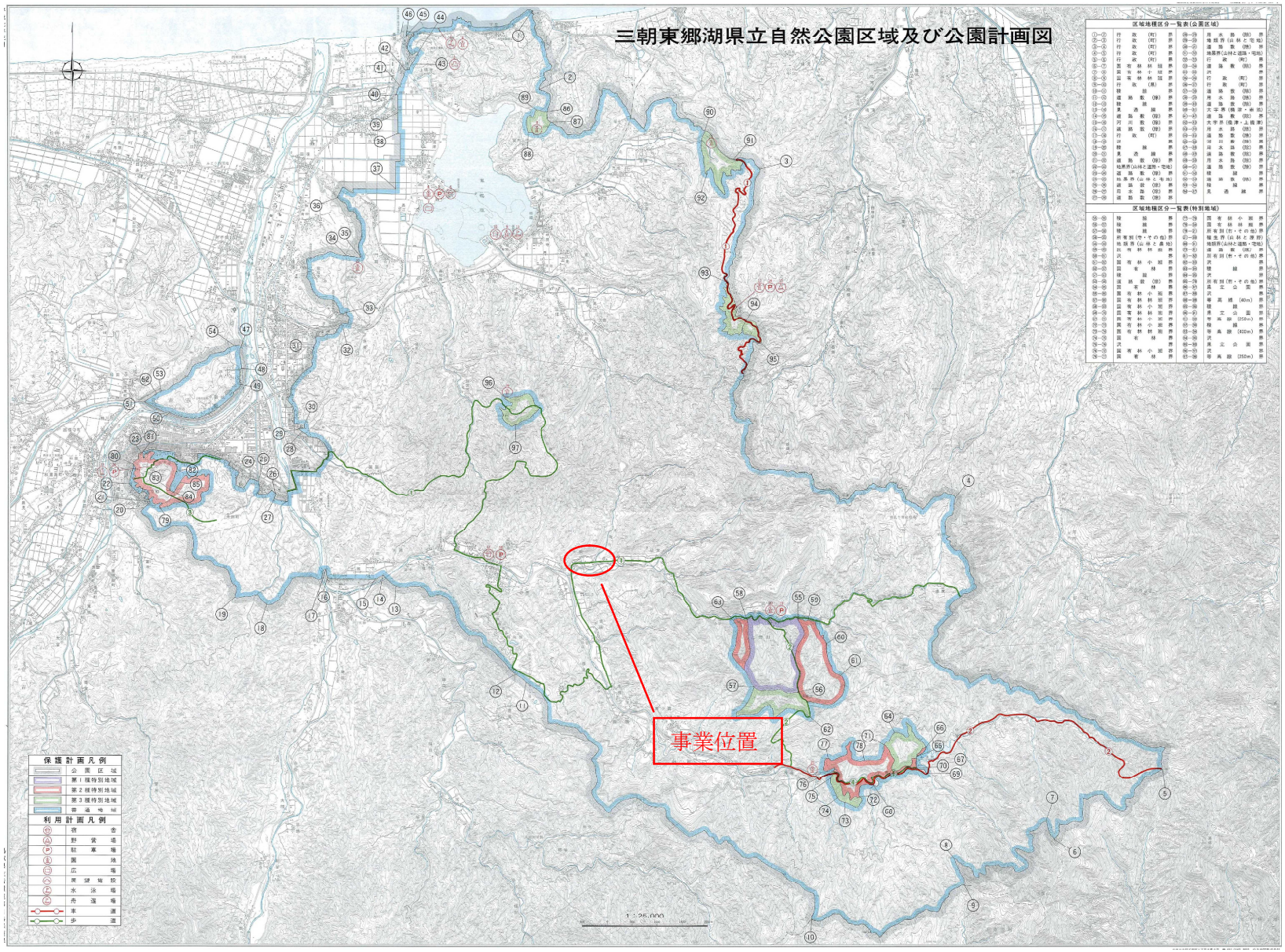

区域地種区分一覧表(公園区域)

①～②	行政(町)界		⑥～⑨	用水路(農)界	
②～③	行政(町)界		⑦～⑨	地籍界(山林と宅地)	
③～④	行政(町)界		⑧～⑨	道路敷(農)界	
④～⑤	行政(町)界		⑨～⑩	地籍界(山林と道路・宅地)	
⑤～⑥	行政(町)界		⑩～⑪	行政(町)界	
⑥～⑦	国有林林班界		⑩～⑪	道路敷(農)界	
⑦～⑧	国有林小班界		⑪～⑫	沢界	
⑧～⑨	国有林林班界		⑪～⑫	行政(町)界	
⑨～⑩	行政(村)界		⑫～⑬	行政(町)界	
⑩～⑪	稜線界		⑬～⑭	道路敷(農)界	
⑪～⑬	道路敷(農)界		⑭～⑮	用水路(農)界	
⑫～⑬	稜線界		⑮～⑯	道路敷(農)界	
⑬～⑭	見透線界		⑯～⑰	大平界(鳥津・岩倉)	
⑭～⑮	道路敷(農)界		⑰～⑱	道路敷(農)界	
⑮～⑯	河川敷(農)界		⑱～⑲	用水路(農)界	
⑯～⑰	道路敷(農)界		⑲～⑳	用水路(農)界	
⑰～⑱	行政(町)界		⑳～㉑	道路敷(農)界	
⑱～⑲	沢界		㉑～㉒	河川敷(農)界	
⑲～⑳	稜線界		㉒～㉓	用水路(農)界	
⑳～㉑	見透線界		㉓～㉔	道路敷(農)界	
㉑～㉒	道路敷(農)界		㉔～㉕	用水路(農)界	
㉒～㉓	地籍界(山林と道路・宅地)		㉕～㉖	道路敷(農)界	
㉓～㉔	道路敷(農)界		㉖～㉗	稜線界	
㉔～㉕	地籍界(山林と畑地)		㉗～㉘	道路敷(農)界	
㉕～㉖	道路敷(農)界		㉘～㉙	稜線界	
㉖～㉗	用水路(農)界		㉙～㉚	見透線界	
㉗～㉘	道路敷(農)界				

区域地種区分一覧表(特別地域)

㉘～㉙	稜線界		㊱～㊲	国有林小班界	
㉙～㉚	稜線界		㊲～㊳	国有林林班界	
㉚～㉛	稜線界		㊳～㊴	所有別(市・その他)界	
㉛～㉜	所有別(市・その他)界		㊴～㊵	植生界(山林と原野)	
㉜～㉝	地籍界(山林と畑地)		㊵～㊶	地籍界(山林と道路・宅地)	
㉝～㉞	比叡林林班界		㊶～㊷	道路敷(県)界	
㉞～㉟	沢界		㊷～㊸	所有別(市・その他)界	
㉟～㊱	国有林小班界		㊸～㊹	沢界	
㊱～㊲	国有林界		㊹～㊺	稜線界	
㊲～㊳	稜線界		㊺～㊻	沢界	
㊳～㊴	道路敷(県)界		㊻～㊼	所有別(市・その他)界	
㊴～㊵	国有林界		㊼～㊽	見立公園界	
㊵～㊶	国有林小班界		㊽～㊾	沢界	
㊶～㊷	国有林林班界		㊾～㊿	車高線(40m)界	
㊷～㊸	国有林小班界		(51)～(52)	稜線界	
㊸～㊹	国有林林班界		(52)～(53)	見立公園界	
㊹～㊺	国有林林班界		(53)～(54)	沢界	
㊺～㊻	国有林小班界		(54)～(55)	車高線(250m)界	
㊻～㊼	国有林小班界		(55)～(56)	稜線界	
㊼～㊽	国有林林班界		(56)～(57)	等高線(400m)界	
㊽～㊾	国有林界		(57)～(58)	沢界	
㊾～(51)	沢界		(58)～(59)	見立公園界	
(51)～(52)	国有林小班界		(59)～(60)	沢界	
(52)～(53)	国有林界		(60)～(61)	等高線(250m)界	