



別記様式(第2条関係)

平成30年4月25日

平成29年政務活動費収支報告書

鳥取県議会議長 稲田 寿久 様

鳥取県議会議員

福浜隆宏



1 交付を受けた政務活動費の額 3,000,000 円

2 政務活動費を充てた支出の額

項目	金額	主な支出の内訳
調査研究費	738,200 円	県外調査(年13回)等に係る交通・宿泊費・ガソリン代等
研修費	54,000	日本海政経懇話会年会費
会議費	51,374	学習会(年4回)に係る開催案内はがき代 講師謝礼等
資料作成費	0	
資料購入費	60,293	政経レポート年間購読料 日本教育新聞年間購読料等
広報費	1,540,717	県議会だより(年3回)印刷・発送費 県政語る会(年4回)開催案内葉書代等
事務所費	740,522	事務所家賃、電気代、灯油代等
事務費	480,732	コピー機レンタル代、電話代、通信代等
人件費	0	
合計	3,665,838	

3 支出に充てない残額 0 円

【様式例(パソコン用)】

平成29年度

政務活動費出納簿

4月分

期日	摘要	算出方法等	収入	支出							領収書等の番号					
				調査研究費	研修費	会議費	資料作成費	資料購入費	広報費	事務所費		事務費	人件費	支出計		
4月10日	政務活動費(第1・四半期分)		750,000													
4月1日	ガソリン代 (トリベイ大森給油所)	【按分率50%】3,901円×0.5		1,950											1,950	4001
4月4日	コピー機リース ウィルス対策費4月分 (リコーリース)	【按分率90%】26,136円×0.9										23,522			23,522	4002
4月5日	高速代 (NEXCO西日本ほか)	【按分率100%】		8,060											8,060	4003
4月5日	ガソリン代 (トリベイ大森給油所)	【按分率50%】2,678円×0.5		1,339											1,339	4004
4月5・7日	駐車料金2日分 (大阪国際経済振興センター)	【按分率100%】		1,600											1,600	4005
4月7日	高速代 (NEXCO西日本ほか)	【按分率100%】		8,060											8,060	4006
4月7日	ガソリン代 (トリベイ大森給油所)	【按分率50%・100%】 3,366円×0.5+2,798円×1.0		4,481											4,481	4007
4月20日	農業フェア セミナー受講料 (ロードエグジビジョン ジャパン)	【按分率100%】		8,000											8,000	4008
4月13日	駐車料金 (鳥取大学)	【按分率100%】		300											300	4009
4月14日	アニマルリンク年会費 (アニマルリンク鳥取県支部)	【按分率100%】		3,000											3,000	4010
4月14日	ガソリン代 (トリベイ桜谷SS)	【按分率50%】2,803円×0.5		1,401											1,401	4011
4月18日	県議会だより第8号発送費 (日本郵便 湯所郵便局)	【按分率100%】							374,054						374,054	4012
4月20日	県議会だより発送用封筒印刷費 (中央印刷)	【按分率100%】							80,709						80,709	4013
4月20日	日本教育新聞 年間購読料 (日本教育新聞社)	【按分率100%】						32,400							32,400	4014
4月20日	ガソリン代 (トリベイ大森給油所)	【按分率50%】2,540円×0.5		1,270											1,270	4015
4月22日	第7回知っ得！学習会 講師謝礼 (くじらじま)	【按分率100%】			2,910										2,910	4016
4月23日	ガソリン代 (トリベイ大森給油所)	【按分率50%・95%】 3,647円×0.5+2,169円×0.95		3,883											3,883	4017
4月27日	ガソリン代 (セルフ鳥取インターSS)	【按分率50%】469円×0.5		234											234	4018

4月分 期日	摘要	算出方法等	収入	支出							領収書等 の番号		
				調査研究費	研修費	会議費	資料作成費	資料購入費	広報費	事務所費		人件費	支出計
4月27日	高橋代 (NEXCO西日本ほか)	【按分率100%】		5,070								5,070	4019
4月28日	宿泊 駐車 朝食代 (ホテルトラスティ神戸)	【按分率100%】		11,100								11,100	4020
4月20日	調査委託費 (いなば総合法律事務所)	【按分率50%】27,000円×0.5		13,500								13,500	4021
2月21日	日本海政経懇話会 年会費9ヶ月分 (新日本海新聞社)	【按分率100%】54,000円×9/12			40,500							40,500	4022
1月31日	旬刊政経レポート購読料9ヶ月分 (山陰政経研究所)	【按分率100%】22,680円×9/12						17,010				17,010	4023
4月20日	事務所家賃4月分 (XXXXXXXXXX)	【按分率90%】63,000×0.9							56,700			56,700	4024
4月10日	はがき代 知っ得学習会2回案内分 (北園郵便局)	【按分率100%】				13,000						13,000	4025
2月22日	県議会だより発送宛名シール代 (加藤紙店)	【按分率100%】								4,314		4,314	4026
4月計			750,000	73,248	40,500	15,910		49,410	56,700	459,077	23,522	718,367	

平成29年度 政務活動費出納簿

5月分

期日	摘要	算出方法等	収入	支出							領収書等の番号		
				調査研究費	研修費	会議費	資料作成費	資料購入費	広報費	事務所費		事務費	人件費
5月1日	ステイックのり3本 (ファミリーマート覚寺店)	【按分率90%】744円×0.9									669	669	5001
5月2日	A4ファイイル9冊+ラベル (セリア鳥取北店)	【按分率90%】1,080円×0.9									972	972	5002
5月2日	A4コピー用紙 (ナフコ鳥取店)	【按分率90%】1,170円×0.9									1,053	1,053	5003
5月3日	ガソリン代 (トリベイト森給油所)	【按分率50%】3,834円×0.5				1,917						1,917	5004
5月2日	航空機運賃 鳥取⇄羽田 (ANA)	【按分率100%】55,580円×1.0				55,580						55,580	5005
5月8日 9日10日	鉄道運賃 (京浜急行ほか)	【按分率100%】5,750円×1.0				5,750						5,750	5006
5月8日	宿泊費2日分 (京急EXイン品川駅前)	【按分率100%】22,200円×1.0				22,200						22,200	5007
5月8日	視察先お土産代 (ANA FESTA米子店)	【按分率25%】職員4人で按分 6,804円×0.25				1,701						1,701	5008
5月10日	視察先お土産代 (かきたねキッチン品川)	【按分率100%】視察1人				2,332						2,332	5009
5月6日	ガソリン代 (トリベイト森給油所)	【按分率50%】4624円×0.5				2,312						2,312	5010
5月13日	ガソリン代 (トリベイト森給油所)	【按分率50%】4,282円×0.5				2,141						2,141	5011
5月19日	ガソリン代 (トリベイト森給油所)	【按分率50%】5,102円×0.5				2,551						2,551	5012
5月11日	飛行機運賃&宿泊費 (リクルートホテルディングス)	【按分率100%】38,000円×1.0				38,000						38,000	5013
5月21日22日 23日	鉄道運賃 (京浜急行ほか)	【按分率100%】3,820円×1.0				3,820						3,820	5014
5月8日	コピー機レンタル&ウイルス対策費 (リコーリース)	【按分率90%】26,136円×0.9									23,522	23,522	5015
5月10日	携帯電話費3月分 (KDDI)	【按分率50%】(9,504-952)円× 0.5									4,276	4,276	5016
5月25日	事務所家賃5月6月分	【按分率90%】63,000円×2×0.9								113,400		113,400	5017
5月25日	コピー機使用料4月分 (愛進堂)	【按分率90%】9,115円×20/31 日×0.9									5,292	5,292	5018
5月25日	果樹会だより8月号印刷費 (中央印刷)	【按分率100%】84,240円×1.0								84,240		84,240	5019
5月25日	電気代4月分 (中国電力)	【按分率90%】3,043円×0.9									2,738	2,738	5020

5月分

期日	摘要	算出方法等	収入	支							領収書等の番号		
				調査研究費	研修費	会議費	資料作成費	資料購入費	広報費	事務所費		事務費	人件費
5月26日	電話代4月分 (NTTファイナンス)	【按分率90%】3,134円 × 0.9										2,820	5021
5月26日	通信費4月分 (NTTファイナンス)	【按分率90%】4,806円 × 0.9										4,325	5022
5月15日	はがき代・12回県政語る会案内用 (北園郵便局)	【按分率100%】7,280円 × 1.0							7,280				5023
5月30日	とっとり希望化計画21 年会費 (とっとり希望化計画21)	【按分率100%】3,000円 × 1.0		3,000									5024
5月30日	モンゴル中央県親善協会 年会費 (同協会)	【按分率100%】5,000円 × 1.0		5,000									5025
5月29日	ガソリン代 (JAIなほ燃料センター)	【按分率50%】1,942円 × 0.5		971								971	5026
5月計				147,275					91,520	116,138	42,929	397,862	

平成29年度 政務活動費出納簿

6月分

期日	摘要	算出方法等	収入	支出							領収書等の番号		
				調査研究費	研修費	会議費	資料作成費	資料購入費	広報費	事務所費		事務費	人件費
6月12日	携帯電話代4月分 (KDDI)	【按分率50%】(10,671-3,242) 円×0.5									3,714	3,714	6001
5月31日 6月1日	視察バス・タクシー代 (大阪空港交通ほか)	【按分率100%】3,580円×1.0	3,580										6002
5月31日	視察宿泊費 (リッチモンドホテル山形駅前)	【按分率100%】9,500円×1.0	9,500										6003
5月31日	JR・飛行機運賃 (日ノ丸観光トラベル)	【按分率100%】74,710円×1.0	74,710										6004
6月1日	県議会だより用宛名シール代 (加藤紙店)	【按分率100%】8,629円×1.0				8,629							6005
6月22日	県議会だより用宛名シール代 (加藤紙店)	【按分率100%】4,314×1.0				4,314							6006
6月1日	はがき代 第9回知っ得学習習会案内用	【按分率100%】12,400円×1.0		12,400									6007
6月3日	ガソリン代 (トリベイ大森給油所)	【按分率50%】4,829円×0.5	2,414										6008
6月5日	コピー機レンタル費&ウイルス対策費 (リコーリース)	【按分率90%】26,136円×0.9									23,522		6009
6月14日	ガソリン代 (トリベイ大森給油所)	【按分率50%】4,933円×0.5	2,466										6010
6月18日	駐車料金 (まことパーキング)	【按分率100%】600円×1.0	600									600	6011
6月20日	電気代5月分 (中国電力)	【按分率90%】(3,263-68)×0.9									2,875		6012
6月20日	電話代5月分 (NTTファイナンス)	【按分率90%】2,659×0.9									2,393		6013
6月22日	ガソリン代 (トリベイ大森給油所)	【按分率50%】2,724円×0.5	1,362										6014
6月27日	通信費5月分 (NTTファイナンス)	【按分率90%】4,600円×0.9									4,140		6015
6月27日	コピー機使用料5月分 (愛進堂)	【按分率90%】22,713円×0.9									20,441		6016
6月27日	ガソリン代 (トリベイ大森給油所)	【按分率50%】5,068円×0.5	2,534										6017
6月28日	印刷インク (TRIAL鳥取千代水店)	【按分率100%】2,700円×1.0				2,700							6018
6月計			97,166	12,400		15,643		2,875	54,210		182,294		

平成29年度

政務活動費出納簿

7月分

期日	摘要	算出方法等	収入	支						領収書等の番号								
				調査研究費	研修費	会議費	資料作成費	資料購入費	広報費		事務所費	事務費	人件費	支出計				
7月10日	政務活動費(第2・四半期分)		750,000															
7月10日	事務所家賃7月分	【按分率90%】63,000円×0.9										56,700						7001
7月10日	事務所電気代6月分(中国電力)	【按分率90%】3,478円×0.9										3,130						7002
7月10日	コピー機使用料6月分+支援パック(愛進堂)	【按分率90%】[(8,000円×1.08×10/12)+(4,648+1,500)×1.08]×0.9											12,453					7003
7月10日	セミナー受講料(地域科学研究会)	【按分率100%】		15,000														7004
7月7日	セミナー参加 航空運賃+宿泊代(ANAセールス)	【按分率100%】		47,900														7005
7月3-5日	県外視察時 JR運賃+宿泊費(JR西日本、ドミニー松江)	【按分率100%】		17,840														7006
7月11日	林活講演総会 航空運賃(片道)(ANA)	【按分率100%】		18,090														7007
7月11-12日	林活講演総会 鉄道運賃(東京モノレールほか)	【按分率100%】		1,640														7008
7月11日	林活講演総会 宿泊費(アパホテル 泉岳寺駅前)	【按分率100%】		10,500														7009
7月14日	学習会講師謝礼・ゼリー(回進堂)	【按分率100%】		1,944														7010
7月16日	ガソリン代(エンチパー 鳥取インターSS)	【按分率50%】4,664円×0.5		2,332														7011
7月18日	学習会 水柱代(金田商店)	【按分率100%】		5,000														7012
7月10日	携帯電話5月分(KDDI)	【按分率50%】9,620円×0.5											4,810					7013
7月3日	エアコン代(ヤマダ電機鳥取店)	【按分率90%】59,184円×0.9											53,265					7014
7月20日	ガソリン代(トリーベイ大森給油所)	【按分率50%】4,126円×0.5		2,063														7015
7月4日	コピー機リース+ウイルス対策費7月分(リコーリース)	【按分率90%】26,136円×0.9											23,522					7016
7月26-27日	AIセミナー参加時 鉄道運賃(京浜急行ほか)	【按分率100%】		2,050														7017
7月4日	島根原券・山陰合銀 タクシー代(乃木タクシーほか)	【按分率100%】 県議9人で3台 均等割		3,765														7018
7月25日	通信費6月分(NITフアテナンス)	【按分率90%】4,600円×0.9											4,140					7019

7月分

期日	摘要	算出方法等	収入	支							領収書等の番号				
				調査研究費	研修費	会議費	資料作成費	資料購入費	広報費	事務所費		事務費	人件費	支出計	
7月25日	電話費6月分 (NTTファイナンス)	【按分率90%】2,639円 × 0.9									2,375			2,375	7020
7月25日	駐車場代 (わくわくパーキング)	【按分率100%】		400										400	7021
7月27日	電気代7月分 (中国電力)	【按分率90%】4,652円 × 0.9									4,186			4,186	7022
7月20日	林活講演 全国連絡会 年会費 (林活講演全国連絡会)	【按分率100%】50,884円 ÷ 28名		1,816										1,816	7023
7月計			750,000	123,396	6,944			64,016	100,565				294,921		

平成29年度 政務活動費出納簿

8月分 期日	摘要	算出方法等	収入		支出										領収書等 の番号		
			調査研究費	研修費	会議費	資料作成費	資料購入費	広報費	事務所費	事務費	人件費	支時計					
8月11日	ガンリン代 (トリベイ大森給油所)	【按分率50%】5,096円×0.5	2,548													2,548	8001
8月2日	県議会だより発送費 (鳥取湯所郵便局)	【按分率100%】							368,446							368,446	8002
8月12日	県議会だより印刷費 (中央印刷)	【按分率100%】							84,240							84,240	8003
8月12日	コピー機使用料7月分 (愛進堂)	【按分率90%】4,123円×0.9											3,710			3,710	8004
8月4日	コピー機レンタル費8月分 (リコーリース)	【按分率90%】26,136円×0.9											23,522			23,522	8005
8月16日	ガンリン代 (トリベイ牧谷給油所)	【按分率50%】2,563円×0.5	1,281													1,281	8006
8月20日	ガンリン代 (トリベイ大森給油所)	【按分率50%】5,222円×0.5	2,611													2,611	8007
8月19日	駐車場代 (永楽ステートパークキング)	【按分率100%】	400													400	8008
8月21日	通信費7月分 (NTTファイナンス)	【按分率90%】4,600円×0.9											4,140			4,140	8009
8月21日	電話代7月分 (NTTファイナンス)	【按分率90%】2,770円×0.9											2,493			2,493	8010
8月29日	ガンリン代(県境講演参加) (トリベイ大森給油所ほか)	【按分率50-100%】4,736円×0.5 +1,145円×1.0	3,513													3,513	8011
8月21日	県政語る会案内葉書 (北園郵便局)	【按分率100%】							12,400							12,400	8012
8月3日	ガンリン代 (トリベイ大森給油所)	【按分率50%】5,483円×0.5	2,741													2,741	8013
8月31日	事務所家賃2カ月分 (〇〇〇〇)	【按分率90%】126,000円×0.9											113,400			113,400	8014
8月28日	電気代 (中国電力)	【按分率90%】4,636円×0.9											4,172			4,172	8015
8月計			13,094						465,086				117,572		33,865	629,617	

平成29年度 政務活動費出納簿

9月分

期日	摘要	算出方法等	収入		支出							領収書等の番号		
			調査研究費	研修費	会議費	資料作成費	資料購入費	広報費	事務所費	事務費	人件費		支出計	
9月4日	全共 航空運賃 神戸⇄仙台 (スカイマーク)	【按分率100%】	35,400										35,400	9001
9月10日	全共 ガソリン代 (トリベイ大森給油所)	【按分率50%・100%】4,122円× 0.5+3,070円×1.0	5,131										5,131	9002
9月10日	全共 鉄道運賃 仙台空港⇄現地 (仙台空港鉄道ほか)	【按分率100%】	2,710										2,710	9003
9月10日	全共 高速代 鳥取⇄神戸空港 (NEXCO西日本ほか)	【按分率100%】	4,130										4,130	9004
9月26日	全共 宿泊代 (農協観光鳥取支店)	【按分率100%】	7,850										7,850	9005
9月4日	コピー機レンタル費9月分 (リコーリース)	【按分率90%】26,136円×0.9										23,522	23,522	9006
9月2日	ガソリン代 (トリベイ大森給油所)	【按分率50%】2,050円×0.5	1,025										1,025	9007
9月20日	ガソリン代 (トリベイ大森給油所)	【按分率50%】5,108円×0.5	2,554										2,554	9008
9月25日	通信費8月分 (NTTファイナンス)	【按分率90%】4,600円×0.9										4,140	4,140	9009
9月25日	電話費8月分 (NTTファイナンス)	【按分率90%】2,658円×0.9										2,392	2,392	9010
9月27日	電気代9月分 (中国電力)	【按分率90%】2,677円×0.9									2,409		2,409	9011
9月14日	県境講演 総会 会場料 (津山国際ホテル)	【按分率100%】23,047円÷9名	2,560										2,560	9013
9月計			61,360							2,409	30,054		93,823	

平成29年度

政務活動費出納簿

10月分

期日	摘要	算出方法等	収入	支						領収書等の番号		
				調査研究費	研修費	会議費	資料作成費	資料購入費	広報費		事務所費	人件費
10月2日	県政語る会案内葉書代 (北園郵便局)	【按分率100%】6,200円×1.0				6,200					6,200	1001
10月10日	政務活動費 第3四半期分		750,000									
10月4日	コピー機レンタル代 (リコーリース)	【按分率90%】26,136円×0.9									23,522	1002
10月13日	コピー機使用料8月分 (愛進堂)	【按分率90%】3,432円×0.9									3,088	1003
10月15日	ガソリン代 (トリベイト大森給油所)	【按分率50%】4,604円×0.5		2,302								1004
10月19日	団体要望案内発送切手代 (戸信)	【按分率100%】1,312円×1.0		1,312								1005
10月20日	ガソリン代 (エンデバー鳥取インター)	【按分率50%】3,275円×0.5		1,637								1006
10月23日	コピー機使用料9月分 (愛進堂)	【按分率90%】3,240円×0.9									2,916	1007
10月23日	事務所家賃10月11月	【按分率90%】63,000円×0.9×2					113,400					1009
10月24日	通信費9月分 (NTTファイナンス)	【按分率90%】4,600円×0.9									4,140	1010
10月24日	電話代9月分 (NTTファイナンス)	【按分率90%】2,641円×0.9									2,376	1011
10月25日	ガソリン代 (トリベイト大森給油所)	【按分率50%】5,552円×0.5		2,776								1013
10月27日	電気代10月分 (中国電力)	【按分率90%】2,935円×0.9					2,641					1014
10月10日	携帯電話代8月分 (KDDI)	【按分率50%】9,726円×0.5									4,863	1015
10月29日	JAZZワークショップ参加費 駐車代	【按分率100%】		1,200								1016
10月計			750,000	9,227			6,200	116,041	40,905		172,373	

平成29年度 政務活動費出納簿

11月分

期日	摘要	算出方法等	収入						支出						領収書等の番号	
			調査研究費	研修費	会議費	資料作成費	資料購入費	広報費	事務所費	事務費	人件費	支時計				
11月10日	携帯電話代9月分 (KDDI)	【按分率50%】9,832円 × 0.5										4,916			4,916	1101
11月1日	書籍代 世界のエリートはなぜ「美意識」を... (アマゾン)	【按分率100%】						1,181							1,181	1103
11月4日	ガソリン代 (トリベイ大森給油所)	【按分率50%】4,375円 × 0.5	2,187												2,187	1104
11月9日	ガソリン代 (白兔SS・トリベイ大森)	【按分率50%】5,543円 × 0.5	2,771												2,771	1105
11月10日	森のようちえん視察費 (NPO法人まるたんぼう)	【按分率100%】	8,000												8,000	1106
11月15・16	ガソリン代 * 県外調査 * (トリベイ大森給油所)	【按分率50・100%】2,597円 × 0.5 + 3,454円 × 1.0	4,752												4,752	1107
11月15日	県外調査 宿泊 & 駐車代 (ソフトバンクPS、リッチモンドホテル大國)	【按分率100%】11,300円 + 1,300円	12,600												12,600	1108
11月15・16	県外調査 高津代 + 駐車代 (NEXCO西日本ほか)	【按分率100%】9,650円 + 800円	10,450												10,450	1109
11月20日	ガソリン代 (トリベイ大森給油所)	【按分率50%】3,359円 × 0.5	1,679												1,679	1110
11月24日	ガソリン代 (トリベイ大森給油所)	【按分率50%】4,962円 × 0.5	2,481												2,481	1111
11月29日	私学意見交換会 倫理法人会講演会 駐車代 (日ノ丸Pほか)	【按分率100%】	1,000												1,000	1112
11月7日	会派合同勉強会 講師委託料 (日本PFI・PPP協会)	【按分率100%】	27,300												27,300	1113
11月28日	条例講演勉強会 講師諸費用 (吉田利宏氏ほか)	【按分率100%】170,221円 ÷ 11人	15,474												15,474	1114
11月計			88,694					1,181				4,916			94,791	

平成29年度 政務活動費出納簿

12月分 期日	摘要	算出方法等	収入				支出							領収書等 の番号			
			調査研究費	研修費	会議費	支	資料作成費	資料購入費	広報費	事務所費	事務費	人件費	支				
12月4日	コピー機レンタル代12月分 (リコーリース)	【按分率90%】26,136円×0.9												23,522			1201
12月5日	事務所灯油代 (トリベイ大森給油所)	【按分率90%】5,544円×0.9										4,989					1202
12月6日	ガソリン代 (トリベイ大森給油所)	【按分率50%】5,267円×0.5	2,633														1203
12月5日	電話代10月分 (NTTファイナンス)	【按分率90%】2,631円×0.9											2,367				1204
12月5日	通信費10月分 (NTTファイナンス)	【按分率90%】4,600×0.9												4,140			1205
12月6日	文具・ノート代 (鳥取県庁売店)	【按分率90%】465円×0.9												418			1206
12月10日	ガソリン代 (トリベイ大森給油所)	【按分率50%】1,364円×0.5	682														1207
12月14日	ガソリン代 (トリベイ大森給油所)	【按分率50%】5,182円×0.5	2,591														1208
12月11日	第10回知っ得学習会案内葉書代 (北園郵便局)	【按分率100%】			6,820												1209
12月17日	ガソリン代 (トリベイ桜谷給油所)	【按分率50%】5,182円×0.5	2,591														1210
12月27日	事務所家賃12月分	【按分率90%】63,000円×0.9										56,700					1211
12月27日	事務所灯油代 (トリベイ大森給油所)	【按分率90%】5,544円×0.9										4,989					1212
12月11日	携帯電話使用料10月分 (KDDI)	【按分率50%】9,683円×0.5													4,841		1213
12月27日	ガソリン代 (トリベイ大森給油所)	【按分率50%】5,465円×0.5	2,732														1214
12月計			11,229		6,820							66,678		35,288		120,015	

平成29年度 政務活動費出納簿

1月分 期日	摘要	算出方法等	収入	支						領収書等 の番号								
				調査研究費	研修費	会議費	資料作成費	資料購入費	広報費		事務所費	事務費	人件費	支出計				
1月10日	政務活動費 第4・四半期分		750,000															
1月10日	岡山大調査 カソリン駐車代 (トリベイ大森給油所ほか)	【按分率50・100%】 $2,535 \times 0.5 + 3,237 \times 1.0 + 1,000$		5,504												5,504	0101	
1月10日	岡山大調査 高速代 (NEXCO西日本)	【按分率100%】		5,160												5,160	0102	
1月12日	エネルギーシンポ カソリン代 (トリベイ大森給油所)	【按分率50・100%】 $706 \times 0.5 + 1,643 \times 1.0$		1,996												1,996	0103	
1月9日	カソリン代 (トリベイ大森給油所)	【按分率50%】 $5,247 \times 0.5$		2,623												2,623	0104	
1月2日	カソリン代 (トリベイ大森給油所)	【按分率50%】 $5,892 \times 0.5$		2,946												2,946	0105	
1月4日	コピー機リース代1月分 (リコーリース)	【按分率90%】 $26,136 \times 0.9$									23,522				23,522	0106		
1月4・5日	駐車代 (日ノ丸パーキング)	【按分率100%】 $1,000 \times 1.0$		1,000											1,000	0107		
1月19日	カソリン代 (トリベイ大森給油所)	【按分率50%】 $2,818 \times 0.5$		1,409											1,409	0108		
1月19日	事務所灯油代 (トリベイ大森給油所)	【按分率90%】 $6,052 \times 0.9$									5,446				5,446	0109		
1月25日	事務所家賃1月分 ()	【按分率90%】 $63,000 \times 0.9$									56,700				56,700	0110		
1月26日	カソリン代 (トリベイ大森給油所)	【按分率50%】 $5,012 \times 0.5$		2,506											2,506	0111		
1月28日	事務所灯油代 (トリベイ大森給油所)	【按分率90%】 $4,428 \times 0.9$									3,985				3,985	0112		
1月31日	集ラポ 説明会 意見交換会 (シーゼブンハヤブサ)	【按分率100%】		1,500											1,500	0113		
1月10日	事務所電気代11月分	【按分率90%】 $2,833 \times 0.9$									2,549				2,549	0114		
1月10日	携帯電話使用料11月分 (KDDI)	【按分率50%】 $8,589 \times 0.5$										4,294			4,294	0115		
1月4日	林活講演 意見交換会 会場費等 (農協観光)	【按分率100%】 $35,419 \div 9$		3,935											3,935	0116		
1月計			750,000	28,579							68,680	27,816			125,075			

平成29年度 政務活動費出納簿

2月分 期日	摘要	算出方法等	収入		支出										領収書等 の番号		
			調査研究費	研修費	会議費	資料作成費	資料購入費	広報費	事務所費	事務費	人件費	支時計					
1月25日	事務所家賃2月分	【按分率90%】63,000円×0.9										56,700				56,700	0201
2月5日	コピーリース費2月分 (リコーリース)	【按分率90%】26,136円×0.9											23,522			23,522	0202
2月2日	ガソリン代 (トリベイ大森給油所)	【按分率50%】5,701円×0.5				2,850										2,850	0203
2月5日	駐車代 (トムワン・パーク栄町)	【按分率100%】				300										300	0204
2月8日	ガソリン代 (トリベイ大森給油所)	【按分率50%】3,639円×0.5				1,819										1,819	0205
2月12日	事務所灯油代 (トリベイ大森給油所)	【按分率90%】7,200円×0.9										6,480				6,480	0206
2月12日	ガソリン代 (トリベイ大森給油所)	【按分率50%】5,640円×0.5				2,820										2,820	0207
2月17日	ガソリン代 (トリベイ大森給油所)	【按分率50%】3,607円×0.5				1,803										1,803	0208
2月20日	ガソリン代 (トリベイ大森給油所)	【按分率50・100%】4,696円×0.5 +1,571円×1.0				3,919										3,919	0209
2月28日	ノート代 (県庁売店)	【按分率90%】465円×0.9											418			418	0210
2月13日	事務所電気代12月分	【按分率90%】2,683円×0.9										2,414				2,414	0211
2月13日	携帯電話使用料12月分 (KDDI)	【按分率50%】8,265円×0.5											4,132			4,132	0212
2月13日	通信費11月(12月請求分) (NTTファイナンス)	【按分率90%】4,438円×0.9											3,994			3,994	0213
2月13日	電話代11月(12月請求分) (NTTファイナンス)	【按分率90%】2,511円×0.9											2,259			2,259	0214
2月27日	大山1300年講演勉強会 会場費等 (ファミリーナダ)	【按分率100%】20,140円÷23人				875										875	0215
2月計						14,386						65,594				114,305	

平成29年度 政務活動費出納簿

3月分

期日	摘要	算出方法等	収入					支出					領収書等の番号
			調査研究費	研修費	会議費	資料作成費	資料購入費	広報費	事務所費	事務費	人件費	支時計	
1月25日	事務所家賃3月分 (XXXXXXXXXX)	【按分率90%】63,000円×0.9						56,700				56,700	0301
3月6日	事務所コピー使用代1月分 (愛達堂)	【按分率90%】3,240円×0.9									2,916		0302
3月2日	県議会だより第10号 発送費 (鳥取中央郵便局)	【按分率100%】							404,497			404,497	0303
3月3日	ガソリン代 (トリベイ大森給油所)	【按分率50%】5,357円×0.5										2,678	0304
3月6日	県議会だより発送宛名シート代 (ミモザ情報システム)	【按分率100%】							7,128				0305
3月6日	県議会だより第10号十封筒印刷代 (中央印刷)	【按分率100%・12.8%】84,240円 +57,240円×0.128							91,566				0306
3月6日	事務所コピー使用代2月分 (愛達堂)	【按分率90%】4,389円×0.9									3,950		0307
3月6日	政経レポート年間購読料 1月～3月 分 (山陰政経研究所)	【按分率25%】22,680円×0.25					5,670						0308
3月5日	事務所コピー機リース代3月分 (リコーリース)	【按分率90%】26,136円×0.9									23,522		0309
3月10日	ガソリン代 (トリベイ大森給油所)	【按分率50%】5,742円×0.5									2,871		0310
3月16日	第111回知っ得学習会案内はがき代 (北園郵便局)	【按分率100%】					9,300						0311
3月17日	ガソリン代 (トリベイ桜谷給油所)	【按分率50%】5,769円×0.5									2,884		0312
3月19日	事務所灯油代 (トリベイ大森給油所)	【按分率90%】2,880円×0.9								2,592			0313
3月23日	ガソリン代 (トリベイ大森給油所)	【按分率50%】5,628円×0.5									2,814		0314
3月22-24日	駐車代 (まことパーキング)	【按分率100%】									500		0315
3月24日	駐車代 (栄町パーキング)	【按分率100%】									600		0316
3月30日	事務所 整理棚 (セリア イオン鳥取北店)	【按分率90%】1,296円×0.9									1,166		0317
3月28日	林活議連 県外視察初日宿泊費 (フラットフィールドオベルージュズ)	【按分率100%】									9,350		0318
3月30日	日本海政経懇話会年会費 1月～3 月分(日本海新聞社)	【按分率100%】 54,000円×3/12ヶ月								13,500			0319
3月12日	事務所電気代1月分 (中国電力)	【按分率90%】2,611円×0.9									2,349		0320

3月分

3月分 期日	摘要	算出方法等	収入				支出						領収書等 の番号			
			調査研究費	研修費	会議費	資料作成費	資料購入費	広報費	事務所費	事務費	人件費	支出計				
4月10日	事務所電気代2月分 (中国電力)	【按分率90%】2,421円×0.9										2,178			2,178	0321
3月12日	携帯電話使用料1月分 (KDDI)	【按分率50%】8,215円×0.5											4,107		4,107	0322
4月10日	携帯電話使用料2月分 (KDDI)	【按分率50%】8,225円×0.5											4,112		4,112	0323
3月12日	電話代12月分(1月請求分) (NTTファイナンス)	【按分率90%】2,521円×0.9											2,268		2,268	0324
3月12日	通信代12月分(1月請求分) (NTTファイナンス)	【按分率90%】4,438円×0.9											3,994		3,994	0325
4月10日	通信代1月分(2月請求分) (NTTファイナンス)	【按分率90%】4,438円×0.9											3,994		3,994	0326
4月10日	電話代1月分(2月請求分) (NTTファイナンス)	【按分率90%】2,565円×0.9											2,308		2,308	0327
3月9日	森林と林業年間購読料 (日本林業協会)	【按分率100%】								4,032					4,032	0328
3月27~29	林活講演 和歌山・三重視察交通 宿泊費(鳥取西部農協)	【按分率100%】	42,895												42,895	0329
3月27日	林活講演 視察先土産代5箇所 (おみやげ安市)	【按分率100%】5,400円÷12名	450												450	0330
3月31日	拉致問題地方議会全国協議会会費 等(同協議会ほか)	【按分率100%】 170,648円÷31名	5,504												5,504	0331
3月計			70,546	13,500	9,300		9,702	503,191	63,819	52,337			722,395			

【様式】

平成 29 年度 政務活動事務所状況報告書

議員名： 福浜 隆宏

1 所在地・所有形態

所在地 鳥取市北園 2-223

電話番号 0857-25-1350

FAX番号 同上

設置形態 自宅敷地外 自宅敷地内別棟 自宅の一部を専用使用 自宅と兼用

所有形態 自己所有

(生計を一にする親族名義含)

賃借

第三者所有 (賃貸借契約先)

関連会社 (会社名)

生計を一にしない親族

2 兼用の有無と按分の積算

他用途との兼用

有り

自宅

後援会事務所

政党事務所

その他

()

無し ...

按分率 (C)
<input type="checkbox"/> 9/10

使用実態による按分 ...

使用时间割

(政務活動使用時間 933 h / 事務所使用時間 985 h)

使用面積割

(政務活動使用面積 m² / 事務所面積 m²)

その他

(根拠 :)

明確に区分できない場合の按分

按分率 (A)	/
	90%

按分率 (B)	<input type="checkbox"/> 1/2 <input type="checkbox"/> 1/3 <input type="checkbox"/> 1/4
---------	--

* 兼用の数による按分とする。

* 後援会や政党事務所を別に設置されている場合は、参考までにその所在地を記入ください。

後援会事務所住所

政党事務所住所

(記載上の注意)

- ・ 年度中途に設置状況や活動状況に変動がある場合は、その都度作成すること。(選挙時は特に注意すること。)
- ・ 複数の事務所がある場合は、事務所ごとに作成すること。

【様式】

費目ごとの按分率一覧 平成29年

議員名： 福浜 隆宏

1 事務所費

按分率 =

/	90%
---	-----

 … (政務活動事務所状況報告書のA・B・Cのいずれか)

- 事務所賃借料 ■電気代 □水道代 □その他 ()
- 駐車場賃借料 □ガス代 ■灯油代 □その他 ()

2 事務費

(1) 固定電話・ファクシミリ(番号ごとに記載すること)

(以下の按分率によらない場合は、通話明細を添付し、根拠とすること)

① 電話・ファクシミリ (番号 0857-25-1350)

- 自宅設置・・・1/2
- 事務所設置・・・事務所費の按分率による

② 電話・ファクシミリ (番号 -)

- 自宅設置・・・1/2
- 事務所設置・・・事務所費の按分率による

③ 電話・ファクシミリ (番号 -)

- 自宅設置・・・1/2
- 事務所設置・・・事務所費の按分率による

④ 電話・ファクシミリ (番号 -)

- 自宅設置・・・1/2
- 事務所設置・・・事務所費の按分率による

(2) ネット回線使用料、プロバイダ料

① (契約先 愛進堂)

- 接続環境が事務所以外の場合・・・1/2
- 接続環境が事務所の場合・・・事務所費の按分率による

② (契約先)

- 接続環境が事務所以外の場合・・・1/2
- 接続環境が事務所の場合・・・事務所費の按分率による

(3) 携帯電話(以下の按分率によらない場合は、通話明細を添付し、根拠とすること)

(番号 090 - 7548 - 9148)

- 同一携帯電話を政務活動費以外(私用など)にも使う場合・・・1/2
- 政務活動用携帯電話を別に持つ場合・・・9/10
※政務活動用以外の携帯電話の番号を以下に記載願います。
(番号 -)

(4) 消耗品、備品等

- 自宅や外出先で使用する場合・・・1/2
- 事務所で使用する場合・・・事務所費の按分率による

3 広報費 (印刷物(はがきも含む)については、成果物を1部添付すること。)

(1) 広報紙印刷費・送料

- 政務活動以外(後援会活動など)に係る部分が含まれる場合・・・面積按分
- 政務活動のみの場合・・・10/10

(2) ホームページ維持管理費

- 政務活動以外(後援会活動など)に係る部分が含まれる場合
 - 明確に面積按分できる場合・・・面積按分
 - 明確に区分できない場合・・・1/2
- 政務活動のみの場合・・・10/10

【政務活動報告書（県内）】

年月日	活動先			政務活動の内容	関連領収書 番号
	住所	活動先の名称	対応者		
2017 4月13日	鳥取市湖山町南 4-101	鳥取大学 地域学部	野田邦弘教授	県立美術館構想に関する 意見交換のため	4009
2017 4月23日	日南町下石見 575	永福寺	米積考賢住職	経済学者「宇沢弘文氏」の思想の原点 を探り県政の理念に反映させるため	4017
2017 6月18日	鳥取市太平線	鳥取駅前 バードハット	ALS鳥取支部 岡本充雄支部長	世界ALSデーに因んだ普及啓発事業 に参加するため	6011
2017 7月25日	鳥取市栄町 658-3	ギャラリーそら	芸術家 高橋康晃氏	エアブラシと書道による日中芸術交流 事業に参加するため	7021
2017 8月19日	鳥取市栄町 401	カフェソース バンケット	いなばふるさとP 渡辺昌子代表	まちおこしで製作の映画上映とトーク 会に参加し、地域づくりを考えるため	8008
2017 10月29日	鳥取市末広温泉 町401	アフターアワーズ	ジャズピアニスト 菊池ひみこ氏	JAZZのルーツを学び、鳥取での 文化形成と地域づくりを考えるため。	1016
2017 11月10日	鳥取県智頭町 大屋407	まるたんぼう 新田サドベリーS	西村佐栄子氏 長谷洋介氏	森のようちえんとサドベリースクール を調査し、幼児初等教育を考えるため。	1106
2017 11月29日	今町2-153 東品治102	ホテルニューオータニ鳥取 鳥取ワシントンホテル	私立学校関係者 山西敏博氏	私立学校との意見交換のため。 鳥取倫理法人会講演参加のため。	1112
2018 1月12日	米子市末広町 293	米子市文化ホール	立命館大学 教授 ラウパッハ・スミヤ・ヨウ氏	エネルギーの地産地消による地方創生 シンポジウム出席のため	0103
2018 1月4日	鳥取市今町 2-153	ホテルニューオータニ鳥取	深澤義彦市長	鳥取市民合同祝賀会に参加し、各界の 参加者と情報交換するため。	0107
2018 1月5日	鳥取市今町 2-153	ホテルニューオータニ鳥取	藤縄匡伸会長	鳥取商工会議所新年祝賀会に参加し、 各界の参加者と情報交換するため。	0107
2018 1月31日	八頭町見槻中 154	旧隼小学校	古田琢也代表	旧隼小を活用した隼ラボの手法と人 材、今後の展開を学ぶため。	0113
2018 2月5日	鳥取市弥生町 323-1	ぱれっと鳥取 市民交流ホール	三ツ国 全代 氏	チョコレートルーツや健康増進効果 等を学び、多方面で生かすため。	0204
2018 2月20日	米子市尾高 2377	シャトーおだか	実行委副会長 足立敏雄氏	大山開山1300年祭の取り組みについて 学び、意見交換するため	0209 0215
2018 3月22・24日	鳥取市栄町 658-3	ギャラリーそら	高橋康晃氏	障がいの有無に関わらず250人が出展 したウマモナド展視察と意見交換	0315
2018 3月24日	鳥取市末広温泉 160 3F	公立鳥取環境大学 まちなかキャンパス	足利裕人教授 多賀利寛氏	鳥取天文協会の多賀会長を交え、今後 の星取県の展開を協議するため。	0316

政務活動報告書

活動事項	関西農業ワールド2017 セミナー参加
活動年月日	平成29年4月5日(水) 7日(金)
場 所	大阪市住之江区南港北1丁目5-102 インテックス大阪
活動の相手方	(一社)イノップス 代表理事 藤本 真狩氏 パナソニック(株) 常務役員 北野 亮氏 (株)浅井農園 代表取締役 浅井 雄一郎氏 アグリコネクト(株) 取締役副社長 前田 慶明氏
目的・内容 ・結果等	<p>【目的】</p> <ul style="list-style-type: none"> 各地で取り組みが進む「植物工場」や「施設園芸」の課題と可能性、農業経営に関するセミナーを受講し、本県農業施策の提言に生かすため。 <p>【内容】</p> <ul style="list-style-type: none"> 初日は「植物工場」の生産事例や最新動向について、専門家の藤本氏による講演とパナソニックが開発した「植物工場」システムについて、同社の北野常務が講演。 2日目は「施設園芸」に着目し、ミニトマトの種苗研究とオランダ式施設園芸を導入し、生産性を高めた浅井農園の現状と今後について、浅井社長の講演と農業コンサルティングによる実態分析や未来について、前田氏の講演を聴いた。 <p>【結果(成果)等】</p> <ul style="list-style-type: none"> 「植物工場」に関する2氏の講演を聴き共通していたのは、中途半端な初期投資ではまず成功しないという事。本県含め全国各地で「植物工場」が導入されているが、黒字化は1割ほど。9割が赤字経営という実態。 レタス栽培を例にすると、1日の出荷量3,000株が採算ライン。しかも大消費地との距離が至近で輸送コストが割安な所でなければ露地モノと対抗できないという分析。 一方で、「農業はシロウト」のパナソニックが、家電で培った技術をフル活用し、生産管理システムを開発し、システム販売を始めたことが物語るように「植物工場」はここ数年で驚くほど技術革新したことが分かった。 つまり、天候や四季に左右されず「定量・定価格・無農薬」食材の生産が可能な「植物工場」を、例えば大都会の空きビルを大資本が次々に「植物工場化」する流れが起きてても全くおかしくない時代に入ったといえる。 こうした中、本県農業がどう生き残りをかけるのか?当面は、植物工場では生産が困難な農産物の選定をはじめ中長期の戦略が不可決で、今後提言していきたい。 2日目の講演で、ひと際印象に残ったのは浅井農園の取り組み。斜陽の植木業を29歳で受け継いだ浅井社長が、経験型農業から脱却。種苗の研究開発から生産、流通、マーケティングに至るまで徹底して「科学」と「データ」要素を取り入れ、6年で年商7億円突破。平成30年には11億円を目指すという。 まさに日本が求める次世代農業経営者の典型であり、ぜひ一度三重県の同社を視察し、本県施策に何を付加できるのか?見極めた上で提言したい。
関連領収書番号	4003 4005 4006 4007 4008

関西農業ワールド 講演プログラム

事前申込制
定員になり次第申込締め切り
早急にお申込みください。

農家・農協の経営戦略セミナー

特別講演
受講無料

A-S1 4月5日(水) 10:30~11:30
農林水産大臣官舎農産部が語る！
6次産業化成功の秘訣とは



(株)三和農産
代表取締役社長
北野 亮氏

A-S2 4月6日(木) 13:00~14:00
成功事例に学ぶこれからの農業経営



全日本農工連携推進協議会
会長(元ローソン・コンビニ社長)
朝原 貴生氏

A-S3 4月7日(金) 13:00~14:00
四国農協特産品と地方創生
～「買」が拓く農産物の未来～



農心連
代表
高瀬 秀氏

専門セミナー

A-1 4月5日(水) 13:00~14:00
三ヶ日町農協のブランド戦略 ～すべては産地から～

三ヶ日町農協
代表取締役
山本 隆氏

A-2 4月5日(水) 15:30~16:30
日本一小さい農産物が語る産地戦略ノウハウ
～加工・販売・輸送・消費まで360度1200万円～



農業生活
代表
白田 崇氏

A-3 4月6日(木) 10:30~11:30
農業をゼロからはじめて売上5億円！
～茨城県産への挑戦と今後の展望～



大塚農園
代表取締役
中山 加雄氏
取締役
石塚 忠雄氏

A-4 4月6日(木) 15:30~16:30
女性6次産業化の意義とは？
～成功事例と課題～



新野アグリファウンデーション&アドバイザリー (株) 取締役社長
高橋 真氏

A-5 4月7日(金) 10:30~11:30
若き農業者のリーダーが語る次世代アグリビジネス開拓
への秘訣 ～2014年産の産地戦略をめぐって～



(株)浅井農園
代表取締役
浅井 雄一氏

A-6 4月7日(金) 15:30~16:30
経営9万人の約886億円売上・10億円の利益に輝く！
(株)エンジェ代表取締役 山口 誠氏
農産物直売所O成功の秘訣
(株)ベネット 代表取締役 鈴木 健夫氏

農業参入・植物工場セミナー

特別講演
受講無料

B-S1 4月5日(水) 13:00~14:00
総合電機メーカーの技術ノウハウで工業
化した「パナソニック植物工場システム」
～中小農業者が参入しやすい仕組み～



パナソニック (株)
常務役員・AVCネットワークシステム事業部長
北野 亮氏

B-S2 4月6日(木) 10:30~11:30
植物工場事業運営の理想と現実、その実現
～中小農業者が参入しやすい仕組み～



(株)木田農園 (小規模植物工場システム)
植物工場事業部長 代表取締役
木田 次郎氏

B-S3 4月7日(金) 10:30~11:30
高気圧高湿度で蒸気化！植物工場
「オーガマイド野菜」を専業へ



(株)西メエンジニアリング
取締役 専務役員
高橋 真氏

専門セミナー

B-1 4月5日(水) 10:30~11:30
植物工場による高付加価値商品の生産事例と
国内外における最新動向

(株)エイブックス
代表取締役 専務役員
高橋 真氏

B-2 4月5日(水) 15:30~16:30
ここまで進化している！植物工場 最新情報
～大規模施設の参入は進むか、成功と課題～



千葉大学 大学院環境学専攻 教授
丸山 道夫氏

B-3 4月6日(木) 13:00~14:00
都市農業における植物工場の可能性



大阪府立大学 植物工場研究センター 長 橋田 真
植物工場アドバイザー 代表取締役 浅井 雄一氏

B-4 4月6日(木) 15:30~16:30
負けない！新しい農業参入ビジネスの具体事例を公開
～アルファベットの(株)代表取締役 山口 誠氏



農産物直売所O代表取締役 鈴木 健夫氏

B-5 4月7日(金) 13:00~14:00
アグリビジネス開拓
～農産物直売所O成功の秘訣～



アグリネット (株)
代表取締役 浅井 雄一氏

特別講演はWebへ
www.npgo.world.jp/kansai/seminar/

最先端の農業技術セミナー

特別講演
受講無料

C-S1 4月5日(水) 15:30~16:30
「YAMA」が開発する次世代農業
の実現に向けて～



(株)YAMA
代表取締役社長
伊藤 浩司氏

C-S2 4月6日(木) 15:30~16:30
ITでここを変えよう！
ITのモのスマートフォン農業 最新情報



(株)INTTコム
代表取締役
上原 真氏

C-S3 4月7日(金) 15:30~16:30
海外から学ぶ 世界最高峰の農業技術 (伊)



海外研修 遠征中
www.npgo.world.jp/kansai/seminar/

専門セミナー

C-1 4月5日(水) 13:00~14:00
「富士通の挑戦」～技術による新たな事業展開～

富士通 (株)
代表取締役
高橋 真氏

C-2 4月6日(木) 10:30~11:30
ドローン・センサー・AI(人工知能)を活用したスマート農業への展開が
～楽しく、かつよく、稼げる農業～をIoT・AIを使って実現する～



(株)オプティム
代表取締役
依田 健志氏

C-3 4月6日(木) 13:00~14:00
NECソリューションイノベータが開発する新しい農業の形
～農作物の生産性を向上させる「IoT・AI」を活用する～



NECソリューションイノベータ (株) 代表取締役 専務役員 橋本 隆氏

C-4 4月7日(金) 10:30~11:30
先進な農業こそ、これから伸びる
～農産物直売所Oの成功事例～



(株)ベネット
代表取締役
浅井 雄一氏

C-5 4月7日(金) 13:00~14:00
農業再生の切り札！ソーラーシェアリングの最新動向



(株)ソーラーシェアリング協会
代表取締役
大野 真氏

関西農業ワールド2.1.0.7 農業セミナー参加

日時：2017年4月5日(水)・7日(金)

場所：インテックス大阪

日程：4月5日(水)

6:30 鳥取発 → (マイカー乗車1人 途中S.A.で朝食) → 10:00 インテックス大阪着

10:30~11:30 セミナーB-1 (受講料4,000円)
植物工場による高付加価値商品の生産事例と国内外の最新動向

(一社)イノブレックス 代表理事 藤本 真符 氏

11:30~13:00 昼食&出展ブース視察

13:00~14:00 セミナーB-S1 (受講無料)

総合電機メーカーの技術・ノウハウで工業化した「植物工場システム」

パナソニック (株) 常務役員 北野 亮 氏

14:30 インテックス大阪発 → (マイカー乗車1人) → 17:00 鳥取着

4月7日(金)

6:30 鳥取発 → (マイカー乗車1人) → 9:10 インテックス大阪着

10:30~11:30 セミナーA-5 (受講料4,000円)

若き農業界リーダーが語る！次世代アグリビジネス開発への挑戦

(株)浅井農園 代表取締役 浅井 雄一 氏

11:30~13:00 昼食&出展ブース視察

13:00~14:00 セミナーB-5 (受講料4,000円→VIP無料)

アグリビジネス最前線！農業コンサルティング現場の経営の現状と今後

アグリネット (株) 取締役副社長 前田 慶明 氏

14:30 インテックス大阪発 → (マイカー乗車1人) → 17:40 鳥取着

特別講演
受講無料

4月5日(水) 13:00~14:00
総合電機メーカーの技術ノウハウで工業化した「パナソニック植物工場システム」～中小農業者が参入しやすい仕組み～

4月6日(木) 10:30~11:30
植物工場事業運営の理想と現実、その実現～中小農業者が参入しやすい仕組み～

4月7日(金) 10:30~11:30
高気圧高湿度で蒸気化！植物工場「オーガマイド野菜」を専業へ

4月5日(水) 13:00~14:00
「富士通の挑戦」～技術による新たな事業展開～

4月6日(木) 10:30~11:30
ドローン・センサー・AI(人工知能)を活用したスマート農業への展開が楽しく、かつよく、稼げる農業～をIoT・AIを使って実現する～

4月6日(木) 13:00~14:00
NECソリューションイノベータが開発する新しい農業の形～農作物の生産性を向上させる「IoT・AI」を活用する～

4月7日(金) 10:30~11:30
先進な農業こそ、これから伸びる～農産物直売所Oの成功事例～

4月7日(金) 13:00~14:00
農業再生の切り札！ソーラーシェアリングの最新動向

特別講演はWebへ
www.npgo.world.jp/kansai/seminar/

政務活動報告書

活動事項	認可外の初等中等教育・兵庫県の芸術文化施策に関する調査
活動年月日	平成29年4月27日(木) 28日(金)
場所	① 神戸市灘区六甲山町北六甲 4512- 743 「ラーンネット・グローバルスクール」 ② 神戸市灘区新在家南町 4-1-31 「関西国際学園初等部」 ③ 神戸市中央区下山手通 5-10-1 「兵庫県 芸術文化課」
活動の相手方	① ラーンネット・グローバルスクール 代表 炭谷 俊樹 氏ほか ② (株) 関西国際学園 CEO 中村久美子氏ほか ③ 兵庫県 芸術文化課 課長 仲井 敬司 氏ほか
目的・内容 ・結果等	<p>【目的】</p> <p>① 子どもたちの主体性や学ぶ意欲はどうすれば伸ばせるのか？国のカリキュラムに捉われない運営を行う同校を視察し、その理念や手法を本県の公教育に取り入れる可能性を模索する材料とするため。</p> <p>② 国際バカロレア校の認可を受け、グローバルな人材育成に取り組む株式会社経営の同校を調査し、リーダー育成手法について本県教育推進の参考にするため。</p> <p>③ 芸術を核とした地域振興について、兵庫県の取り組みを調査し、本県の県立美術館構想や地域振興に寄与する情報や手法等、新たな知見を得るため。</p> <p>【内容】</p> <p>① ラーンネットでは、基礎学習・テーマ学習・プロジェクト学習・とことんやる！という4本柱で独自カリキュラムを開発。基礎学習では教科書に縛られず「読む、書く、聞く、算数、英語、アート、音楽、体育、自然体験」を子どもたちに提供。 ・講師陣は先生とは呼ばず「ナビゲーター」。「教える」のではなく、子どもたちの興味や関心を引き出す「先導役」という概念を徹底するため。講師12人は各分野でそれぞれ社会経験を積んだ専門家で、なぜ学ぶのか？実体験に基づき「先導」する。</p> <p>② 関西国際学園の教育理念は、日本のために貢献するグローバルに活躍するリーダーの育成。そのために、英語を自在に操る能力と母国である日本語と日本の歴史文化を徹底的に教える。そのアイデンティティーがないと、国際社会で活躍できない。 ・2015年に「国際バカロレア（IB）」認定を取得。IBは、子ども自身に課題を気づかせ考えさせ、解決法を見つけさせる手法が特徴。各クラス20人が定員で、日本人と外国人の2人担任。日本語と英語半々で授業が展開。 ・秋田県にある国際教養大学の学長が視察した際、小6児童の英語力が、自分の大学の学生より高いことに驚愕したという。</p> <p>③ 兵庫県ではH16年、文化芸術振興ビジョン策定。芸術文化センター、陶芸美術館、横尾忠則現代美術館等ハード整備が促進。呼応して芸術家の発表や交流の場が増加。子どもたち対象のオーケストラや舞台芸術鑑賞の機会も増加。 ・一方で、芸術文化に触れる機会が都市部に集中し、地域の偏在化を招いている点。芸術文化の県内外、国外への情報発信が脆弱な点。伝統継承と発展が未着手な点等の課題があり、H27年芸術文化振興ビジョンを10年ぶりに改訂した。 ・東京オリパラ、関西Wマスターズゲームズ等も視野に、観光連携やICT活用で発信。文化団体によるアウトリーチ活動の支援。ふるさとの文化意識UP施策を展開中。</p>

	<p>【結果（成果）等】</p> <p>① 「なぜ学ぶのか？」同校を調査する中で、その根源の大切さを改めて意識した。森の中を歩く時、ガイドがいるのといないのとは、気づきや興味関心がかなり変わってくるのと同様に、「教師＝ナビゲーター」の役割は極めて重要であり、その言葉かけやテーマ設定で、子ども自身が解決するために自ら学ぶ意欲を掻き立てるという一連の流れの必要性を再認識させられた。</p> <ul style="list-style-type: none"> ・炭谷代表の「テストはしない」方針も大きな問題提起だった。テストがあるから点数が低い子どもは他者と比較し劣等感を持つ。個々を見つめ、伸ばすために必要な手法は何かを講師陣で話し合い実践すれば、子どもは「学び」が楽しくなり、もっと知りたいという欲求が芽生えるという考えに共感した。仲間は競う対象ではなく、一緒に問題を解決するパートナーという考えは実社会に適用するものだ。 ・学校法人ではないから出来ることも多数あるが、理念や手法の中には取り込める要素も少なからずあったので、本県の教育深化の提言に生かしたい。 <p>② 日本の未来を担うリーダー育成という旗印の下、日本人というアイデンティティーを大切にしたい教育が、一般のインターナショナルスクールと一線を画す点であり、もちろん、公教育においても重要な視点ではないかと痛感させられた。</p> <ul style="list-style-type: none"> ・全国的に「ふるさと教育」が実践されているが、果たして同校のように、母国の在り様を根底に置いた教育が行われているのだろうか？愛国心の育成とは異なる母国に対する教育を見つめなおす時期に来ているのかもしれない。 ・関西国際学園は、学校法人ではないため公的な補助や支援は一切ない。そのため年間授業料は150万円と高額。今後、首都圏展開も考えているということだが、全寮制にしない限り、富裕層の絶対数が多い大都市部でしか経営は困難であろう。 ・しかしそれでも、日本のために一握りのリーダーを育成したいという中村CEOの行動は大いに共感できるものであり、学園の理念や知見は参考にすべき点も多く、本県の教育の在り方を考える上で、提言に生かして行きたい。 <p>③ 欧米では美術館で早朝ギャラリートークが盛んで、一流企業に勤める人材がこぞって参加し大盛況だと聞く。価値観が多様化し、AIが普及する今後の社会が必要とする人材とは、知識主体の理論派だけではなく、感覚を磨き上げた個性派が主流になると考えられる。</p> <ul style="list-style-type: none"> ・兵庫の取り組みは、潜在的にこの面を意識した施策が展開されているよう感じた。まちづくり、生活においても欠かせない芸術文化について、本県施策提言の参考にしたい。
<p>関連領収書番号</p>	<p>4019 4020</p>

初等中等教育・兵庫県の芸術振興に関する調査

日時：4月27日（木）～28日（金）

参加：木村議員、川部議員、福浜、（坂野議員2日目～）

行先：①ラーンネット・グローバルスクール
②関西国際学園
③兵庫県芸術文化課

日程：4月27日（木）

8:15 鳥取発（マイカー：乗車1人）→中国道・六甲北有料→神戸市灘区六甲山町
10:00①ラーンネットGスクール ～13:40 →車で移動→神戸市灘区新在家南
14:30②関西国際学園初等部 ～17:00 →車で移動→宿泊先（中央区浪花町）

4月28日（金）

9:00③兵庫県 芸術文化課レク～11:00 →以降、福浜 私人（長女引越し）別行動

4月29日（土）

→21:59 佐用JCT →23:00 鳥取着

（参考）

① ラーンネット・グローバルスクール

日本人が世界的視野の教育を受けられる学校として1998年六甲山に開校したフリースクール。少人数クラスと独自カリキュラムで、公教育とは一線を画した教育を実践（対象：小中学生）

② 関西国際学園

国際バカロレア機構（本部ジュネーブ）が提供する国際的教育プログラムである国際バカロレアの認定を受けた株式会社が経営する小学校。世界の複雑さを理解し対処できる生徒を育成する目的で創立。

政務活動報告書

活動事項	省庁レク・サーフィンによる地域活性化・有償インターンシップの調査
活動年月日	平成29年5月8日(月) 9日(火) 10日(水)
場所	① 東京都千代田区霞が関 各省庁 ② 千葉県一宮町 一宮町役場 ③ 鳥取県 東京本部 ④ 東京都八王子市片倉町 東京工科大学
活動の相手方	① 国交省 下水道部 下水道企画課 課長補佐 植垣 浩太郎氏 ほか 資源エネルギー庁 新エネルギー課 企画調整係長 田中 健人氏 ほか 農林水産省 輸出促進課 課長補佐 澤井 弘行氏 ほか 内閣官房 TPP政府対策本部 企画官 中島 勇人氏 観光庁 国際観光課 課長補佐 山田 道昭氏 ほか ② 千葉県一宮町 企画課長 小柳 一郎氏 ほか ③ 鳥取県東京本部 本部長 岡崎 隆司氏 同副本部長 吉井 美和子氏 ④ 東京工科大学 コーオプセンター センター長 戸井 朗人氏 ほか
目的・内容 ・結果等	<p>【目的】</p> <p>① 下水道コンセッション事例、再生可能エネルギー、農水産物の輸出動向、TPP対策、インバウンド等について国の方針を調査し、本県施策の検証材料とするため。</p> <p>② 東京五輪サーフィン会場の地元自治体の方針を調査し、本県の参考とするため。</p> <p>③ 本県東京本部の取り組みを調査し、今後の本県施策に対する提言に生かすため。</p> <p>④ 東京工科大の国内初の長期有償インターンシップを調査し、本県に提言するため。</p> <p>【内容】</p> <p>① 下水道事業でのコンセッションは浜松市を筆頭に11市が導入を検討中。</p> <ul style="list-style-type: none"> ・FIT導入後、再エネは2.5倍増加したが国民負担が増大。太陽光偏在が課題。 ・農林水産物輸出は、H28年7,502億円(対前年0.7%増)を、H31年には1兆円へ。海外セールスや消費動向把握の支援、輸送コストダウンと効率化を強化する。 ・TPP米国離脱による不透明感は否めないが11カ国で粛々と協議を深める。 ・訪日外国人4,000万人達成に向け、受入れ環境、ICT化等を軸に政策展開。 <p>② 一宮町を訪れる観光客の8割がサーファー。都心から特急で60分の利点と安価な住宅事情によりサーファーの移住者が増加し、外房側の自治体では唯一、人口増加。</p> <ul style="list-style-type: none"> ・一宮町でも砂浜侵食が深刻化。漁業者や地元住民から堤防整備の要望が挙がった。 しかし堤防新設により、良い波が立たなくなればサーファーが来なくなり、地元経済や移住にダメージを被る恐れがあるため海岸保全協議会にサーフィン関係者も参加。「波の保全」も重要視した対策を取っている。サーファーと地元との関係良好。 <p>③ 東京本部では首都圏での本県知名度UPに尽力。マスメディアや旅行会社へPR。またインバウンド増加策として外国特派員や人脉豊富なキーパーソンを活用。</p> <p>④ キャンパスがある八王子は歴史的に「ものづくり」の中小企業が多く、工科大卒の人材に期待大の反面、学生は都心の大手企業への就職志望者が圧倒的に多く課題。</p> <ul style="list-style-type: none"> ・そこでカリキュラムを前期後期制から「クォーター制」に改変。地元企業と協定し、全国で初めて工学部全学生を対象に2ヶ月間の長期有償インターンシップを導入。

	<p>・企業側は「2ヶ月あれば本気で指導できる」。学生側は「お金をもらっているのに、戦力になりたい」など、両者ともに反応が非常に良く、地元就職UPに繋げたい。</p> <p>【結果（成果）等】</p> <p>① 各分野において国の方針を直接聴く機会は非常に貴重で、十分に理解することができ、非常に有意義だった。整理した上で本県施策への提言に生かしていきたい。</p> <p>② 一宮町には年間60万人のサーファーが来る。海岸道路の両側には、サーフショップが鈴なりで、手ぶらで来ても、スキー場と同様に、用具一式レンタルできる。</p> <ul style="list-style-type: none"> ・またショップとショップの間を埋めるようにカフェが複数あり、賑わっていた。サーファーは「お金を落とさない」というイメージを払拭させられた。 ・本県も山陽や関西方面から多くのサーファーが来ている。鳥取サーフィン協会の独自調査によると概算で年間30万人。一宮町が10kmで60万人。本県の海岸線は120kmあることを考えれば、誘客を伸ばす余地は十分あると思った。 ・サーファーはアウトロー的なイメージが強いが、一宮町では地元女性会が交代でシャワー室やトイレの清掃を行い、清掃者の名前を記入することになっている。「あのショップのおばちゃんが掃除してくれたんだ。綺麗に使おう！」という意識が自然にサーファー間で広まり、地元とサーファーとが顔が見える関係になっていた。 ・本県では「ヨソモノ排除」という田舎特有の風潮が色濃い面もあるが、一宮町を参考にすればWIN=WINの関係は構築可能ではないかと思う。 ・海岸保全の在り方も、サーファーによる視点が活かされていて参考になった。 ・今回の視察で得た知見を元に、一般質問で本県への提言を行いたい。 <p>③ 全国の自治体がPRに凌ぎを削る東京で、人口最小県の本県を国内外に売り込む情報発信の困難さを、意見交換を通じて改めて感じる事が出来た。</p> <ul style="list-style-type: none"> ・自分も古巣で、在京キー局相手に如何にすれば山陰両県の情報を取り上げてもらえるか？と日々頭を悩ませていたので、その当時の情景が蘇ってきた。 ・いずれにせよ、首都圏でのPRに呼応して来県した人が「あれっ、こんなものか？」とガッカリされないようにするためにも、本県の観光要素の更なるブラッシュアップが必要だが、東京本部ならではの「東京視点」も不可決だと思ふ。ぜひそうした面での情報交換が益々濃密になるよう要望したい。 <p>④ 全国初の「長期」「有償」という言葉につられて東京工科大学を訪問したが、なぜ踏み切らざるを得なかったのか？その背景を伺うと、「地元貢献しなければならない」という強い使命感と危機意識が根底にあることが理解できた。</p> <ul style="list-style-type: none"> ・長期有償インターンシップを経験した学生が卒業するのは来春で、まだ成果は不明ではあるが、大学側では大きな手応えを感じているのは間違いなかった。 ・本県でも、公立鳥取環境大学、鳥取大学ともに卒業生の地元就職率は2割程度。この現状を打破するには、やはり抜本的に地元企業との結びつきを強める仕組みづくりを、カリキュラム改変してでもやる「覚悟」と「決断」が必要だと思った。 ・ぜひ、一般質問で取り上げて県や大学関係者、地元企業での周知を広め、長期有償インターンシップの導入を図りたい。
<p>関連領収書番号</p>	<p>5005 5006 5007 5008 5009</p>

省庁レク・サーファー誘客・東京本部・有償インターンシップ調査

日時：5月8日（月）～ 10日（水）

参加：①中央省庁②サーファー誘客③東京本部・・・野坂、内田隆、藤井、福浜
④長期有償インターンシップ・・・福浜のみ

日程：5月8日（月）

8:45 鳥取空港→ANA294→10:00 羽田空港→京急・JR・東京メトロ→国会議事堂前

13:00①中央省庁レク～17:00 →宿泊先（品川連泊）

5月9日（火）

7:44 品川駅→JR横須賀線・総武線・外房線→9:41 上総一ノ宮駅

10:00②一宮町役場・一宮サーフィン業組合～15:00

15:39 上総一ノ宮駅→外房線・京葉線→17:01 東京駅

→（政務外：水月会セミナー出席）→

19:00③東京本部との意見交換会→22:00 東京駅→宿泊先（品川連泊）

5月10日（水）福浜のみ

8:35 品川駅→JR山手線・中央線→9:46 八王子駅 10:00④東京工科大学～13:00

13:23 八王子駅→JR中央線→13:58 新宿駅 →（政務外：渋谷等）→

16:27 渋谷駅 →JR山手線・京急→17:10 羽田空港 →ANA299→20:35 鳥取空港

政務活動報告書

活動事項	神奈川県内の文化政策についての調査
活動年月日	平成29年5月21日(日) 22日(月) 23日(火)
場所	① 神奈川県相模原市藤野エリアー帯 「ぐるっと陶器市」 ② 東京都千代田区霞が関3-2-2 文科省 ③ 東京都千代田区霞が関3-2-2 文化庁 ④ 東京都港区新橋6丁目20番1 日本PFI・PPP協会
活動の相手方	① (一社) 藤野エリアマネジメント 代表理事 中村 賢一氏 ほか ② 文科省 初等中等教育企画課 専門官 山村 研二氏 ほか ③ 文化庁 文化部文化芸術課振興室 室長補佐 時川 修司氏 ほか ④ 日本PFI・PPP協会 会長 植田 和男氏
目的・内容 ・結果等	<p>【目的】</p> <p>① 芸術によるまちづくりを実践している神奈川県相模原市(旧：藤野町)を調査し「県立美術館構想」や「いなば西郷工芸の郷」に参考となる情報を得るため。</p> <p>② AI・ロボット普及による第4次産業革命を迎えた中、社会が必要とする人材育成における初等・中等・幼児教育の方向性について国の方針を確認するため。</p> <p>③ 2020年に向けた地域文化財を観光資源として活用する国のアクションプランと県立美術館建設を踏まえ、国の支援メニューについて確認するため。</p> <p>④ 県立美術館構想で検討されるPPP・PFIについて専門家の意見を聴くため。</p> <p>【内容】</p> <p>① 18回を数える「ぐるっと陶器市」。工房や古民家、一般住宅の庭など21ヶ所が陶器市の会場となり、「無料シャトルバス」で周遊し、終日楽しめる。</p> <p>・旧町職員の中村賢一氏が「火付け役」。芸術家の家探しから生活まで懇切丁寧に支援。地元とのつなぎ役も務め、その評判から芸術家移住が後を絶たなくなった。</p> <p>・地元住民も触発され、農園レストランや市民発電所、地域通貨等を生み出している。</p> <p>② 今後の社会が必要とする人材とは「主体的・異文化理解・協調性」。答えがない課題にどう向き合うかが問われ、その育成を新学習指導要領の柱に据えた。</p> <p>③ 例えば農村では「農業と神社は繋がっている」ものであり、如何に観光資源として「可視化」できるかが今後の焦点。歴史には“ものがたり”があり誘客できる。</p> <p>④ 美術館にPFI手法を持ち込むなら、設計も組み込んだ方がVFMはアップ。</p> <p>反面、独創的(人を呼ぶ)建築は困難となる。その方向付けが最大のポイント。</p> <p>【結果(成果)等】</p> <p>① 藤野再生の鍵は「行政に任せられない」という住民の危機感と自立意識。本県も過疎と高齢化に直面しているだけに、良いお手本として調査を深めるべき。</p> <p>② 国の方針には賛成するが、現場に落とし込む手法が確立しないと「ゆとり教育」失敗の二の舞になる恐れを感じた。ぜひ国も県も丁寧に取り組んで欲しい。</p> <p>③ 未開発な本県だからこそ、光るものが多いと再認識。県側に積極提案したい。</p> <p>④ 非常に示唆に富んだ内容で、植田会長を本県に招き、再度勉強会を開催したい。</p>
関連領収書番号	5013 5014

「芸術による地域おこし・文化政策・PPP/PFI」に関する調査

日時：平成29年5月21日（日）22日（月）23日（火）

参加：木村議員、川部議員、福浜

（木村、川部氏は21日午前まで都内別セミナー参加：21日午後現地にて3人合流）

日程：5月21日（日）

7：05 鳥取空港→ANA293→8：20 羽田→京急→品川

9：08 品川駅 → JR →10：50 藤野駅着

旧藤野町（現：神奈川県相模原市）「ぐるっと陶器市」視察（シャトルバス利用）

14：00 頃 3人合流後、現地案内役「中村賢一氏」の車で各地視察→中村氏宅

18：00 頃～中村氏宅で「藤野活性化グループ」と意見交換→中村氏宅 宿泊

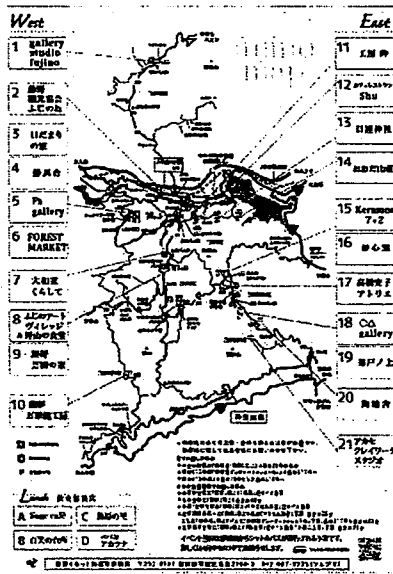

2017 藤野ぐるっと陶器市 シャトルバス運行表

※シャトルバスは「藤野活性化グループ」が主催するボランティアの一環として、無料で運行いたします。また、お時間外でも運行いたします。また、お時間外でも運行いたします。また、お時間外でも運行いたします。

1号車・2号車 (羽田～藤野～品川)		3号車・4号車 (藤野～品川～藤野)	
藤野 11:30	品川 12:00	品川 11:30	藤野 12:00
藤野 12:30	品川 13:00	品川 12:30	藤野 13:00
藤野 13:30	品川 14:00	品川 13:30	藤野 14:00
藤野 14:30	品川 15:00	品川 14:30	藤野 15:00
藤野 15:30	品川 16:00	品川 15:30	藤野 16:00
藤野 16:30	品川 17:00	品川 16:30	藤野 17:00
藤野 17:30	品川 18:00	品川 17:30	藤野 18:00
藤野 18:30	品川 19:00	品川 18:30	藤野 19:00
藤野 19:30	品川 20:00	品川 19:30	藤野 20:00
藤野 20:30	品川 21:00	品川 20:30	藤野 21:00
藤野 21:30	品川 22:00	品川 21:30	藤野 22:00
藤野 22:30	品川 23:00	品川 22:30	藤野 23:00
藤野 23:30	品川 24:00	品川 23:30	藤野 24:00

5月22日（月）

9：00 中村氏の車で町内視察

11：27 藤野駅 →JR→ 12：39 神田駅（昼食）→東京メトロ→ 13：39 虎ノ門駅

14：00 文科省レク 「幼児・初等・中等教育」について

15：30 文化庁レク 「文化財活用戦略プログラム2020」等について

16：28 虎ノ門駅 →東京メトロ→ 16：30 新橋駅

17：00 日本PFI・PPP協会 会長 植田和男氏との意見交換

19：06 新橋駅 →都営浅草線→ 19：08 東銀座駅 宿泊

5月23日（火）

5：48 東銀座駅 →都営浅草線・京浜急行→ 6：25 羽田空港

6：55 羽田 →ANA293→ 8：10 鳥取空港

平成29年5月18日

鳥取県議会事務局 御中

面会対応について

次のとおり決定しましたので、御連絡いたします。

面会者：木村 和久 議員
福浜 隆宏 議員
坂野 経太郎 議員
川部 洋 議員

日時：5月22日（月）14：00～15：00 公教育について
15：00～16：00 文化芸術振興について

場所：文部科学省東館13階 第3会議室

※当日は、合同庁舎7号館東館2階のエントランス（受付）において、面会に来た旨を係の者に伝えていただき、法令審議室審議第二係（長島又は水島）に連絡を取るように申し出てください。

連絡があり次第、お迎えに参ります。（内線2175）

対応者：

初等中等教育局

山村 研二 初等中等教育企画課 専門官
廣野 宏正 初等中等教育企画課 教育制度改革室 専門官
畑島 晃貴 教育課程課 係長
島田 渚紗 幼児教育課 係員

高等教育局

荒木 秀治 大学振興課 大学入試室 室長補佐

文化庁

時川 修司 文化部 芸術文化課 文化活動振興室 室長補佐
加々美 綾乃 長官官房政策課 係長
中村 妙 文化部 芸術文化課 支援推進室 独立行政法人担当専門職
大村 祐大 文化財部 伝統文化課 係長
福島 俊輔 文化財部 美術学芸課 係長

以上、よろしく願いいたします。

文部科学省大臣官房総務課法令審議室
審議第二係 長島

政務活動報告書

活動事項	「空の駅」議員研究会 山形空港・山形県の空港政策についての調査
活動年月日	平成29年5月31日(水)～6月1日(木)
場所	① 山形県庁 ②山形空港事務所
活動の相手方	① 山形県 企画振興部 総合交通政策課 課長補佐 福島 孝一氏 山形県 観光文化スポーツ部 インバウンド国際交流推進課 課長補佐 藤岡俊裕氏ほか ② 山形空港事務所 所長 三條 義浩氏 同 副所長 海野 勝志氏 ほか
目的・内容 ・結果等	<p>【目的】</p> <ul style="list-style-type: none"> ・ 来年7月、リニューアルを控える鳥取砂丘コナン空港「空の駅化」の未来図を描く参考に、台湾とのチャーター便就航等インバウンドにも力を入れる山形県の空港政策について、県の方針と空港のハード・ソフト両面を調査するため。 <p>【内容】</p> <ul style="list-style-type: none"> ・ 山形空港の定期便は、H25年は2路線4往復(東京1、大阪3)だったが、利用拡大施策を強化。現在は4路線8往復(東京2、大阪3、名古屋2、札幌1)。 ・ 搭乗数は東京5往復だったH4年がピークで年間74万人。その後、新幹線の影響でH24年11万人まで激減。H28年25万人。H29年29万人目標と回復途上。 ・ 東京便はコンテスト枠(鳥取と同様)で増便。JALと地元で収支共有制度を締結。収支(黒字/赤字)を半分ずつ取得/負担を基本に、運賃を新幹線と競合可能なレベル片道11,300円、国際線乗継の外国人対象に5,400円を設定。搭乗率80%超を実現。 ・ インバウンドは東日本大震災影響でH22年9.6万人からH24年3.7万人まで激減。しかしH28年には12.7万人とV字回復。復興交付金を投入しH32年30万人目標。 ・ 東アジア、東南アジア、中国、欧米豪と4分類し、特性と嗜好に合わせた旅行商品を東北6県共同で開発。台湾チャーター便は宮城、秋田と共に年間30便前後就航。 <p>【結果(成果)等】</p> <ul style="list-style-type: none"> ・ 鳥取羽田便の運賃減額は長年の課題。その中でJALとの収支共有制度は地元の「本気度」と「覚悟」の証。本県でも調査を行い、地元経済界の理解を取り付け、ANAとの間で協議に入ることを県に要望したい。 ・ 震災復興交付金というメリットはあるものの、東北6県の連携の強さに正直驚愕。本県でも隣県と周遊商品を開発しているが、参考にすべき点が多いと感じた。 ・ 台湾は山形蔵王&温泉で誘客。単に「雪を見たい!」という要望が多いという。鳥取でも「カニ&温泉&氷ノ山」で冬季チャーターが十分可能だと考える。また岡山空港には台湾定期便があり搭乗率は7割前後。本県が協力できる余地はある。 ・ 台湾では東北出身のランドオペレーターが、航空会社や旅行雑誌等への売り込みを「粘り強く、丁寧に、マメ」に動いているといい、この東北人氣質は見習うべき。 ・ 山形空港で目を引いたのは「2次交通の充実」と「多言語化」。山形市内、最寄駅、周辺市町、蔵王温泉、銀山温泉の5路線を県が運行支援。羽田乗継客を意識し、空港案内表示は「5ヶ国6言語」。QRコードを使えば15カ国対応で看板や観光マップ等の文字情報が音声化されていた。本県でも導入すべきで要望したい。
関連領収書番号	6002 6003 6004

鳥取県議会 鳥取砂丘コナン空港の「空の駅」化をすすめる議員研究会 県外調査日程表

平成29年
5月31日(水)

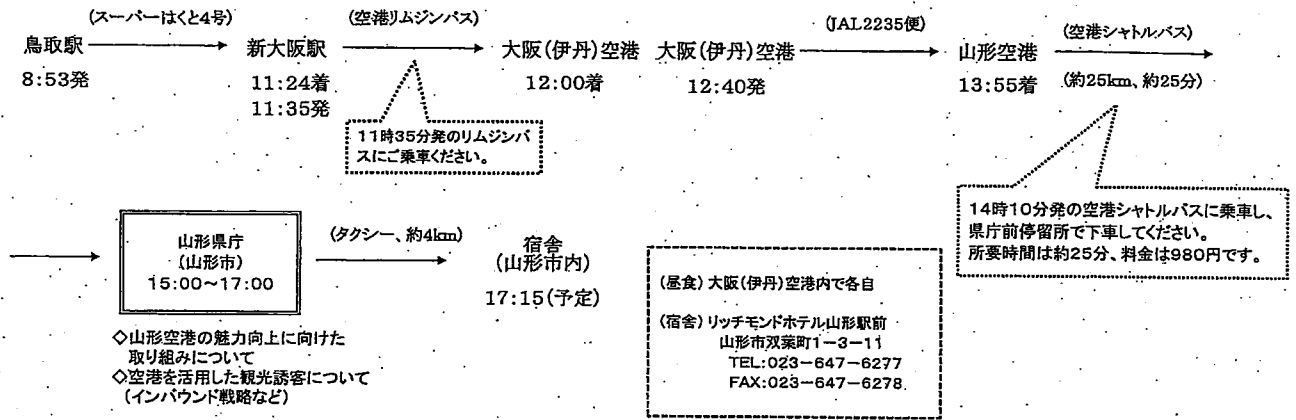

6月1日(木)

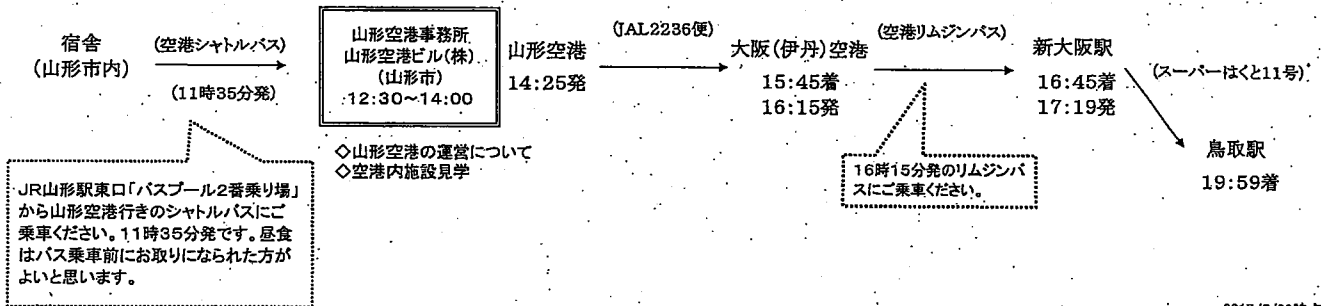

2017/5/29時点

山形空港の概要等について

鳥取県議会事務局まとめ

空港の概要について

※山形県山形空港事務所「2016山形空港概要」より作成

供用開始年月日	昭和39年6月8日
空港の名称	山形空港(愛称:おいしい山形空港)
空港管理者	山形県
所在地	山形県東根(ひがしね)市
滑走路延長	2,000m(1本)
駐車場	766台(乗用車749台、タクシー17台)
定期就航便	羽田便(1日2往復)、伊丹便(1日3往復)、名古屋便(1日2往復)、札幌便(1日1往復)以上、8往復便 ※札幌便は、今年3月に就航したばかり ※なお、以前は、関空便・福岡便・函館便の運行実績あり
定期便乗降客数(平成27年分)	羽田便:86,053人、伊丹便:96,805人 名古屋便:36,409人

政務活動報告書

活動事項	「会派合同視察」 島根原発・山陰合銀・JR米子支社 意見交換
活動年月日	平成29年7月4日(火)5日(水)
場 所	① 松江市鹿島町 島根原子力発電所 ② 松江市魚町 山陰合同銀行本店 ③ 米子市弥生町 JR米子支社
活動の相手方	① 島根原子力本部 副本部長 長谷川千晃氏 ほか ② 山陰合同銀行 常務執行役員 今若 康浩氏 ほか ③ JR米子支社 支社長 梅谷 泰郎氏 ほか
目的・内容 ・結果等	<p>【目的】</p> <p>① 福島第一原発の事故を受けて、国は新しい規制基準を策定。重大事故が発生した際に深刻化を防ぐ対策を新設。その対策状況を確認するため。</p> <p>② 山陰合銀が行内に設置した地方創生プロジェクトチームの取り組みについて調査し、行政支援策提言の材料とするため。</p> <p>③ 6月17日に運行開始した豪華列車「瑞風」の現況について調査し、瑞風を生かした地域振興・観光施策を検討し、提言するため。</p> <p>【内容】</p> <p>① 新規規制基準の対策は具体的に、炉心損傷防止・格納容器破損防止・放射性物質の拡散抑制・緊急時の対応機能強化・テロ対策の5本柱。</p> <p>・島根原発では2号機再稼働に向け、国の原子力規制委員会による新規規制基準の適合性確認審査をこれまでに84回受けた。</p> <p>・宍道断層の長さは追加調査の結果、断層は認められなかったが、安全性に万全を期す観点で、評価距離を西側に3km延伸。22kmから25kmに見直した。</p> <p>② 地方創生Pの取り組みとしては、起業・創業支援、女性活躍支援、新たな資金調達ニーズへの対応強化、産学連携による新産業創出等を展開。このほか、農林水産業支援では応援ファンドを組成し6次化産業化を支援。また地元への人材還流として米子高専と包括連携協定を締結し、企業とのマッチングを強化。</p> <p>③ 運行開始直後の「瑞風」に対する人気は予想以上に高く、山陽ルートより山陰ルートの倍率が非常に高い。認知度が低い山陰の良さを瑞風運行により地元自治体と一緒に光を当てることで、高評価に繋がっている。</p> <p>・2018年夏の「山陰ディスティニーキャンペーン」に合わせて新たな観光列車「あめつち」を運行予定。「瑞風」より安価設定で幅広い層に楽しんで頂ける。</p> <p>【結果(成果)等】</p> <p>① 宍道断層の長さを西に延伸させた姿勢は評価できる。一方、東側の延伸も考慮しているということで、基準地震動の基礎になるものだけに万全を期して欲しい。</p> <p>② 地元の活力創造に当行の果たす役割は資金・情報・育成・人脈等で極めて大きく、今後とも行政や経済界とタイアップして、適時性の高い企画を求めたい。</p> <p>③ 「瑞風効果」を最大限に発揮させる意味でも更なる施策を行政側に求めたい。</p>
関連領収書番号	7006 7018

会派自民党・鳥取県議会会派希望 政務調査日程

H29. 6. 29

平成29年7月4日(火)

時 間	場 所	備 考
9:44	鳥取駅発	スーパーおき3号(乗車)山口、福田、福浜
9:48	鳥取大学前駅発	↓ (乗車)藤縄
10:12	倉吉駅発	↓ (乗車)横山、川部、藤井
10:46	米子駅発	↓ (乗車)上村、稲田
11:08	松江駅着	↓
	タクシー(約35分)	
11:45	島根原子力館着 ※別添参照	(昼食)弁当@1,080円(お茶付)×9
14:45	島根原子力発電所 (松江市鹿島町片匂 654-1)	現地視察及び意見交換 ・島根原子力発電所の安全対策について
	【緊急時の連絡先】090-2296-1056	(中国電力鳥取支社 山田副支社長)
	タクシー(約30分)	
15:30	山陰合同銀行 (松江市魚町10)	意見交換 ・山陰合同銀行における地方創生の取組
17:00	電話:0852-55-1000	について
	タクシー(約2分)or 徒歩(約6分)	
17:30	皆美館 (松江市末次本町14)	懇親会(会費1万円)
	電話:0852-21-5131	※山陰合同銀行:頭取ほか1名 ※中国電力:鳥取支社長ほか1名
	タクシー(約5分)	
21:30	ドーミーインエクスプレス松江 (松江市朝日町498-1)	禁煙シングルルーム(朝食付)7,980円 ※1階,5階,7階に喫煙ルームあり
	電話:0852-59-5489	

平成29年7月5日(水)

時 間	場 所	備 考
8:30	ドーミーインエクスプレス松江発	
	徒歩(約5分)	
8:57	松江駅発	やくも10号
9:20	米子駅着	↓
	徒歩(約2分)	
10:00	JR西日本米子支社 (米子市弥生町2 総務企画課)	意見交換 ※梅谷泰郎支社長対応 ・鉄道(瑞風)を生かした地域振興・観光
11:00	電話:0859-32-0255(吉村氏)	振興について ※当日は1階受付で「支社長様との約束あり」とお伝えください
	徒歩(約2分)	
12:17	米子駅発	スーパーまつかぜ8号
12:54	倉吉駅着	↓ (降車)横山、川部、藤井
13:21	鳥取大学前駅着	↓ (降車)藤縄
13:26	鳥取駅着	↓ (降車)山口、稲田、福田、福浜

政務活動報告書

活動事項	「林活促進地方議員連盟総会」参加と「国会議員」への要請活動
活動年月日	平成29年7月11日(火)
場所	東京都千代田区霞が関3-2-5 東海大学校友会館、議員会館
活動の相手方	法政大学デザイン工学部建築学科教授 網野禎昭氏、鳥取県選出国会議員ほか
目的・内容 ・結果等	<p>【目的】</p> <ul style="list-style-type: none"> ・木材需要減や木材輸入による価格低迷の中、国産材の生産が拡大しつつあるが経営基盤はまだ脆弱で、担い手の中山間地は過疎と高齢化で危機的状況にある。この共通課題を抱える地方が結束して国への要請活動を行う必要があるため。 ・鳥取県選出の国会議員に対し、林業政策推進と予算確保の要望活動を行うため。 <p>【内容】</p> <ul style="list-style-type: none"> ・総会には44道府県からおおよそ150名が参加。 ・冒頭、谷洋一会長が「与党の税制大綱に『平成30年度の税制改正で森林環境税の結論を得る』と明記されたが、37道府県の超過課税との整合性等の課題を克服する必要がある、導入促進に向けた働きを強めたい」と挨拶。 ・林野庁の沖修司長官は「政策の進展には、地方議会の意見書が極めて有効。全国16ヶ所をモデル地域(鳥取県日南町含む)に指定し、持続可能な林業・山村の仕組みを構築する」と述べ、小坂善太郎計画課長が森林環境税の検討状況を説明。 ・法政大学の網野教授が「欧州の木造建築から見た社会」というテーマで講演を行った。欧州ではそれぞれの街がエネルギー効率を高めたコンパクトな街になっている。人口3,000人程度の小さな街でも、木造公共施設に役場機能、レストラン、本屋、幼稚園、賃貸オフィス等が併設。住民はここに来れば全て用事が済む。住民が製材ゴミを捨てる場所もあり、廃材を燃やしてエネルギーに転換。 一方、日本ではユーザー側からの提案がなく、どんな建物が必要なのかの議論がない。また木造ドームが代表するように大型の木造建築ばかりに注目が集まり、生活・コミュニティ・エネルギー等の視点から住民にとって本当に必要な建物とは何か?その目的の明確化がポイントでその先に木材利用があると提唱。 ・総会后、議員会館に移動。石破氏、赤澤氏、青木氏、舞立氏(秘書対応)に対し、本県の課題である「路網整備・造林・林業成長産業化」の3点について要望した。 <p>【結果(成果)等】</p> <ul style="list-style-type: none"> ・網野教授による基調講演の内容が非常に新鮮で印象に残った。欧州の公共施設は、1階の基礎部分はRC(鉄筋コンクリート)もしくはSRC(鉄筋鉄骨コンクリート)で、2階から4~5階にかけては木造というハイブリット建築が一般的という。 ・そうなると地元建設会社や工務店の活躍の場が大きく広がり、県産材の活用も住宅以外の面でも進むことが考えられる。今後、本県でも人口減が一定程度進むことを考えると、建築物は大型化より適正化を重視した方が懸命だと改めて痛感した。 ・また、住民が廃材ゴミを置けるスペースが確保されているという点も斬新だった。木質バイオマスエネルギーの推進は本県にとっても重要であり、提言したい。
関連領収書番号	7007 7008 7009

福永議員様
ご査収ご用事
森谷平祐向 宛存

平成29年5月26日

「林活地方協議」
道府県会長 各位

森林・林業・林産業活性化促進地方議員連盟
全国連絡会議 会長 谷 洋一

林活地方協議全国連絡会議平成29年度定時総会について

森林・林業・林産業活性化促進地方議員連盟（林活地方協議）全国連絡会議の
平成29年度定時総会を下記により開催いたしますので、ご多忙中のところ恐縮
に存じますが、多数のご参加をお願いいたしたくご案内申し上げます。

記

- 1 日時：平成29年7月11日（火）13時30分～16時
- 2 場所：東海大学校友会館「阿蘇の間」（TEL:03-3581-0121）
〒100-6035 東京都千代田区霞が関3-2-5 霞が関ビル3 5 階
<アクセス>
<http://www.kasumigaseki36.com/access/index.html>
- 3 参加人員：総会出席者氏名を、別紙により6月16日（金）までに、
E-mail又は別紙によりFAXにてご連絡下さい。

定時総会当日のスケジュール
第2回役員会 10:30～13:00（役員連盟のみ）
定時総会 13:30～14:30
講演 14:40～（1時間程度）
終了後、役員等による要請活動を予定

林活地方協議全国連絡会議事務局
（一社）日本林業協会内
TEL:03-3586-8430 FAX:03-3586-8434
E-mail:jjfa@j-forestry.or.jp

平成29年度定時総会次第

- 13:30～ 1 開会
- 2 会長挨拶
- 3 来賓挨拶 林野庁 五宮。全林研のモリノ地域「親善」出しほし。森研親善使 前田会長
- 14:00～ 4 議事
(1) 議案1号の1 平成28年度 事業報告について
(2) 議案1号の2 平成28年度 収支計算書について
(監査報告)
(3) 議案2号の1 平成29年度 事業計画（案）について
(4) 議案2号の2 平成29年度 収支予算書（案）について
(5) 議案3号 平成29年度 会費の賦課及び徴収方法（案）について
(6) その他
- 5 講演
「ヨーロッパの木造建築から『木と建築と社会』を考える」
法政大学デザイン工学部建築学科教授 網野 慎 昭
- 6 閉会

ヨーロッパの木造建築から『木と建築と社会』を考える

講師：網野 禎 昭 氏 (法政大学デザイン工学部建築学科教授)

<講師より>

人口減少や地方都市の縮小をはじめ、大きな変化をむかえる日本社会にとって、国産材活用はどのような意義をもちうるのか？

ヨーロッパの伝統と中山間地域の取組みを例に、木材資源を活かした循環型社会の形成について考えてみたい。

<講師プロフィール>

■ 経歴
スイス連邦工科大学ローザンヌ校 建築土木環境工学部 アシスタント 1999-2004
ウィーン工科大学建築学部 アシスタント・プロフェッサー 2004-2010

■ 学歴
早稲田大学 理工学部 建築学科 1990 卒業
東京大学 工学系研究科 建築学専攻 博士前期 1993 修了
スイス連邦工科大学ローザンヌ校 土木学部 木造建築修士課程 博士前期 1999 修了
スイス連邦工科大学ローザンヌ校 建築土木環境工学部 木造建築部門 博士後期 2002 修了

■ 学位
Docteur ès sciences techniques (PhD in Civil Engineering) スイス連邦工科大学ローザンヌ校

■ 研究分野

建築構法 木造建築

■ 研究実績

Forschungsprojekt 8+ Peter Krabbe 2007-2007 共同研究 国際共同研究 オーストリア政府交通・技術革新省助成研究「8+」のメンバーとして構造計画を担当。2007年末に20階建て木造オフィスビルのプロトタイプ設計をまとめ、交通・技術革新省に提言。

■ 受賞

シユバイクホフアワー賞 2005年、木造建築分野での社会人修士課程の設立に対して共同受賞。都市部の木造ニーズの拡大を目標として対象を都市における木造デザインと絞った点と、各国エキスパートの参加による講師陣の充実を図るため、ウィーン工科大学、ドレスデン工科大学、トリノ工科大学との三拠点による広域遠程を提案した独自性が評価された。

2015年度グッドデザイン賞ベスト100 「新築住宅[木のカタマリに住む]」

平成29年7月11日 林活識連要望活動

要望先

石破 茂 議員 (衆議院議員) 衆議院第2議員会館5階515 ㊟16:30。議員会館。

TEL 03-3508-7525

赤澤 亮正 議員 (衆議院議員) 衆議院第2議員会館10階1022 ㊟16:45。議員会館

TEL 03-3508-7490

舞立 昇治 議員 (参議院議員) 参議院議員会館6階603 ㊟16:10。議員会館 (秘書対応)

TEL 03-6550-0603

青木 一彦 議員 (参議院議員) 参議院議員会館8階814 ㊟15:50。議員会館。

TEL 03-6550-0814

民進党

小川 勝也 議員 (参議院議員) 参議院議員会館12階1217

政務活動報告書

活動事項	「AI導入による自治体業務・市民サービス改革セミナー」参加等										
活動年月日	平成29年7月26日(水)										
場 所	東京都中央区新川2-4-7 東京ユビキタス協創広場CAMBAS 東京都新宿区新宿3-14-1 伊勢丹新宿店 バルコス店舗										
活動の相手方	<table style="width: 100%; border-collapse: collapse;"> <tr> <td style="width: 60%;">① (一社) 行政情報システム研究所 調査普及部長</td> <td style="width: 40%;">狩野 英司氏</td> </tr> <tr> <td>② 千葉県 市民局 市民自治推進部 広報公聴課長</td> <td>松島 隆一氏</td> </tr> <tr> <td>③ 日本マイクロソフト(株) パブリックセンター統括本部</td> <td>森川 雅晴氏ほか</td> </tr> <tr> <td>④ 東京都 豊島区 区民部 税務課長</td> <td>高橋 邦夫氏</td> </tr> <tr> <td>⑤ 伊勢丹新宿店</td> <td>バルコス社長 山本 敬氏</td> </tr> </table>	① (一社) 行政情報システム研究所 調査普及部長	狩野 英司氏	② 千葉県 市民局 市民自治推進部 広報公聴課長	松島 隆一氏	③ 日本マイクロソフト(株) パブリックセンター統括本部	森川 雅晴氏ほか	④ 東京都 豊島区 区民部 税務課長	高橋 邦夫氏	⑤ 伊勢丹新宿店	バルコス社長 山本 敬氏
① (一社) 行政情報システム研究所 調査普及部長	狩野 英司氏										
② 千葉県 市民局 市民自治推進部 広報公聴課長	松島 隆一氏										
③ 日本マイクロソフト(株) パブリックセンター統括本部	森川 雅晴氏ほか										
④ 東京都 豊島区 区民部 税務課長	高橋 邦夫氏										
⑤ 伊勢丹新宿店	バルコス社長 山本 敬氏										
目的・内容 ・結果等	<p>【目的】</p> <ul style="list-style-type: none"> ・AIが自治体業務に導入されることで業務効率や県民・市民サービスがどう向上する可能性を秘めているのか? 行政提言の参考とするため。 ・伊勢丹新宿の「バルコス」店舗を訪問し、新作発表に臨む山本社長の思いを伺う。 <p>【内容】</p> <ul style="list-style-type: none"> ① 「画像認識精度」では人の認識精度94.9%を2015年に上回り97%まで向上。分類・抽出、評価・判定、異常・不正検知、予測、マッチング等の領域で活躍。行政業務に置き換えると政策立案のための情報収集や傾向把握、優先度評価。過去の判例等との適合性の評価。相談・苦情対応。予算管理・会計管理等の領域で不眠不休で大量データを高速処理し、人に見抜けない事実を発見。 ② 千葉県では日本マイクロソフト社の提案で市民情報のWEBオープン化を平成26年度から本格導入。年間12000件に及ぶ道路や年2,000件に及ぶ公園の不具合に関する市民からの情報をWEB地図で「ちばレポ」として可視化し市民と共有。解決前と改修後の写真も公開したことで市民の参画・協働意識が著しく向上した。 ③ AI導入を成功させるには「どうしたいのか?」という課題と対応方針がないと難しい。山梨県甲府市では、県内学生の県内就職が少ないという課題解決のため、AIマッチング機能に注目。基礎データとして学生・企業アンケートを実施。16000件のデータを解析して機械学習させ、マッチングシステムを開発した。 ④ 豊富な経験が必要な納税対応にAIを活用。過去納税者情報を機械学習させ、人の属性から財産調査業務の効率的な順序を予測。また滞納者がどのような経路で滞納したのか? 分析し、今後、滞納する可能性が高い人を予測。 ⑤ 伊勢丹新宿店の「バルコス」店舗で新作発表展を開催中。山本社長に話を伺うと、同店舗のテナント料と売上のみを対比すると採算性は厳しいが、新宿店の持つ発信力や波及効果は数字に表れない以上の大きな効果があるという。 <p>【結果(成果)等】</p> <ul style="list-style-type: none"> ① AI導入で、住民サービスはいつでもどこでも気兼ねなく、1人1人の状況に応じたパーソナライズ化と高精度マッチングが進展するとの認識を深めた。 ② 財政難の中、住民参画は効率化や省力化に不可決で、その解決策に成り得る。 ③ どの職種に向いているのか? 膨大な企業情報から学生が選択するのは容易ではなく、指針としてマッチングシステムがあれば効果は高いと認識した。 										

	<p>④ データに基づく知見が確立されてこそAIは生きると感じた。行政が保有するビッグデータを2次加工できる形にすることが肝要だと考える。</p> <p>以上、今回のAIセミナーは適時的かつ濃密な内容であり、整理して県政への提言に活用する。</p> <p>⑤ 世界一流ブランドのバッグメーカーと肩を並べ、伊勢丹新宿店の一角で奮闘する「バルコス」店舗を初めて訪れた。山本社長は「まだまだ差は大きい」と述べていたが、自分の目には決して引けを取っていないように映り、鳥取県のメーカーが第一線で凌ぎを削る姿に感動すら覚えた。今後、東南アジア方面での新展開を計画中ということだが、各分野で第2第3の「バルコス」が誕生するよう、特に起業家育成に関する本県の施策の在り方について再検証したいと思う。</p>
<p>関連領収書番号</p>	<p>7004 7005 7017</p>



2017年7月5日

第VII期 セミナー第5回 [受講証]

No. 2

鳥取県議会議員

福浜 隆宏 様

電子自治体推進パートナーズ(事務局)

 あすの街と村を考える
地域科学研究会

 東京都千代田区一番町 6-4
 ライオンズ第2-106 〒102-0084
 TEL 03(3234)1231 FAX 03(3234)4973
 E-mail; machi@chiikika.ac.jp

(担当: 飯田/大石)

第5回:『AI導入による自治体業務・市民サービスの改革』 受講証・会場地図のご送付について

2017年7月26日(水)10:00~17:00 内田洋行 東京ユビキタス協創広場CANVAS

前略 この度は上記セミナーにお申込みいただき、誠にありがとうございます。受講証及び会場地図をお送りしますので、宜しくご確認の程お願い申し上げます。 草々

〔会場〕内田洋行 東京ユビキタス協創広場 CANVAS 2階会議室 (東京都中央区新川 2-4-7)

(「UCHIDA」のロゴ看板がある建物)

JR・地下鉄(東京メトロ): 日比谷線「八丁堀駅」下車、A4出口より徒歩4分

日比谷線・東西線「茅場町駅」下車、1番出口より徒歩5分

JR京葉線「八丁堀駅」下車、B4出口より徒歩5分

東京駅よりバス: 東京駅八重洲南口より「東15系統」または「東16系統」で「深川車庫」「豊洲駅」「住友ツインビル」行きで4つめの停留所「新川」(内田洋行本社前とアナウンス有り)で下車、徒歩1分

※お車でのご来館はご遠慮下さい。

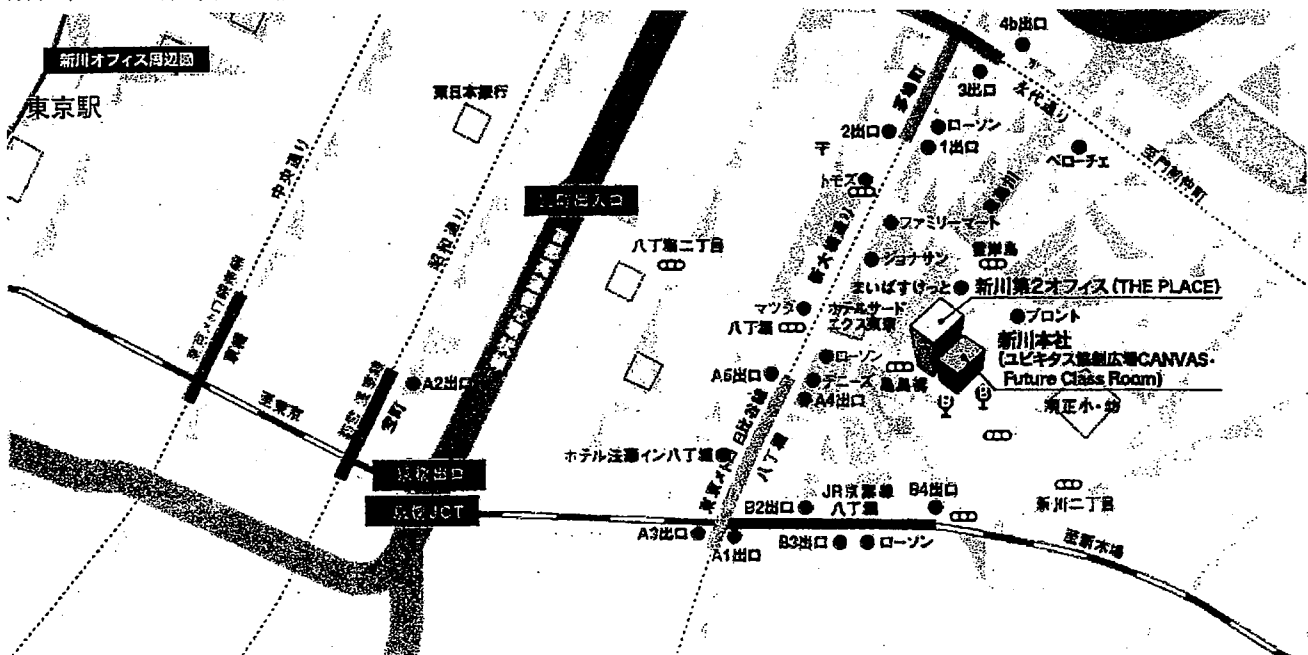

追伸: 当日ご都合が悪くなられた場合には、代理の方の出席をお願い致します。

時	講 義 内 容	頁
10:00 ? 11:40	<p>A I の行政への導入—業務改革、サービス向上への期待と今後 (一社) 行政情報システム研究所 調査普及部長 主席研究員 狩野 英司</p> <p>イントロダクション</p> <ol style="list-style-type: none"> 1. AIが行政サービスに与えるインパクト 2. AI導入の観点から見た行政の特性と課題 3. 現実解としてのAI導入可能領域 4. 行政へのAI導入ステップ 5. 今後の可能性と展望 <p style="text-align: right;">【質疑応答】</p>	1- 1 ? 1-14
12:40 ? 14:00	<p>〔千葉県〕 次世代ちばレポ MyCityReportの実証実験 ~機械学習等による道路維持管理業務の高度化に向けて~ 千葉県 市民局市民自治推進部広報広聴課 課長 松島 隆一</p> <p>はじめに</p> <ol style="list-style-type: none"> 1. ちばレポに至る背景 2. ちばレポの概要 3. ちばレポの運用状況と課題 4. 次世代ちばレポ (MyCityReport) 実証実験 5. 機械学習等による道路維持管理業務の高度化 <p style="text-align: right;">【質疑応答】</p>	2- 1 ? 2-29
14:10 ? 15:30	<p>マイクロソフトが目指すAIの民主化と公共機関様での活用について 日本マイクロソフト(株) パブリックセクター統括本部 クラウドソリューション技術営業統括本部 森川 雅晴 (株)エーティーエル システムズ データソリューション事業部 システム開発部長 濱口 孔真</p> <ol style="list-style-type: none"> 1. マイクロソフトの AI への取り組み 2. マイクロソフト AI テクノロジー 3. AIプロジェクトの進め方 4. (株)エーティーエル システムズのご紹介 5. 公共機関の事例をベースに ~開発環境、インプット、開発手法、アウトプット 今後の対応、AIを活用するための基盤~ <p style="text-align: right;">【質疑応答】</p>	3- 1 ? 3-26
15:40 ? 17:00	<p>〔豊島区〕 住民税業務へのA I 技術適用の展望 豊島区 区民部税務課長 (総務省個人住民税検討会委員) 高橋 邦夫</p> <p>はじめに</p> <ol style="list-style-type: none"> 1. マイナンバーによって税務業務はどう変わったか 2. 税務パッケージを導入しても残業が減らない原因 3. RPA導入による税務事務効率化の狙い 4. AI技術は税務事務をどのように変えるのか <p style="text-align: right;">【質疑応答】</p>	4- 1 ? 4-24

政務活動報告書

活動事項	鳥取岡山県境議連「総会」参加
活動年月日	平成29年8月29日(火)
場所	岡山県津山市 津山国際ホテル
活動の相手方	県境議連会員(鳥取7名 岡山6名) 両県執行部(鳥取県2名 岡山県3名)
目的・内容 ・結果等	<p>【目的】</p> <ul style="list-style-type: none"> ・県境を接する鳥取県と岡山県が、過疎と高齢化に直面する中山間地域共通の課題と持続可能な地域づくりに向け情報交換し、スクラムを組み行政提言等を行うため。 <p>【内容】</p> <ol style="list-style-type: none"> ① 昨年度、県境議連有志が視察したスイスの現状について、参加者を代表し岡山県の河野慶治議員が報告。スイスは人口の8割超が都市部に集中。しかし日本の中山間地にあたる農村は非常に元気。最大の要因は木質バイオマスによる発電。農家は自分の敷地に、間伐材や端材等を貯蔵するサイロとボイラーを整備。近隣の公共施設や商業・集合住宅等にパイプラインで給湯して利益を得ている。 ② 両県執行部から「ドクターヘリの運用」と「移住定住政策」の2点について、施策説明が行われた。 <ul style="list-style-type: none"> ・ドクターヘリについては、鳥取県でも今年度末予定で、導入予定で岡山県北部もカバー。津山中央病院と高梁中央病院も搬送先医療機関に指定されている。 ・移住定住については、東京のアンテナショップとっとりおかやま新橋館を会場に両県合同で移住相談会の開催や移住体験ツアーを実施。今後も継続する方針。 ③ 意見交換 <p>【結果(成果)等】</p> <ol style="list-style-type: none"> ① スイス農村部での木質バイオマス発電は、恐らくドイツを参考にしたと考えるが、発電だけではなく、近隣地域にパイプラインを張り巡らせることにより熱給湯を可能にする仕組みが出来上がっている点が最大の特徴。 <ul style="list-style-type: none"> ・鳥取県でも木質バイオマス発電が行われているが、エネルギー効率を高めるためには、熱利用をもっと考えた方がメリットは大きく、それが中山間地域に落ちるお金を増やすことに繋がり、人口減に対し一定のダム効果を果たすという思いを改めて強く持った。大規模バイオマスではなく、集落単位で給湯パイプラインを整備するモデル事業を検討するよう執行部に要望したい。 ② ドクターヘリは、岡山県では川崎医大を基地に運航されているが、瀬戸内海に程近い所に位置しているため、新見市や真庭市の6割～7割のエリアが鳥大病院の方が近く、岡山県側の救命率UPにも大きく貢献すると感じた。 <ul style="list-style-type: none"> ・中山間地への移住定住を促すには、雇用の確保が最大のポイントだと考える。その点、岡山県では西粟倉村で民間と組んで展開している起業家支援事業が成果を挙げており、ぜひ本県でも参考にすべきと感じた。 ③ 高齢化に直面する中山間地域の課題のひとつに、公共交通機関の維持がある。持続可能な在り方調査について、今後も力を入れて欲しい。
関連領収書番号	8011 9013

「鳥取・岡山県境議員連盟」総会 次第

日時：平成29年8月29日（火）
15:00～17:00
場所：津山国際ホテル 2階 鶴山の間

- 1 開 会
- 2 会長あいさつ
- 3 議 事
 - (1) 役員の改選について
 - (2) 平成28年度事業報告及び収支決算について
 - (3) 平成29年度事業計画及び収支予算について
 - (4) その他

- 4 意見交換会
 - (1) スイス視察結果報告
〔説明〕 岡山県議会議員 河野 慶治
 - (2) ドクターへの運用について
〔説明〕 鳥取県 福祉保健部 医療政策課 課長 中川善博
岡山県 保健福祉部 医療推進課 課長 則安俊昭
 - (3) 移住・定住促進について
〔説明〕 鳥取県 元気づくり総本部 とっとり暮らし支援課 課長 齋尾安広
岡山県 県民生活部 中山間・地域振興課 課長 大森利弘

- 5 そ の 他
- 6 副会長あいさつ
- 7 閉 会

鳥取・岡山県境議員連盟 総会・意見交換会 出席者名簿

■ 会 員

県名	選挙区	議員氏名	役職	備考
鳥取県	鳥取市	前田 八穂彦		懇親会欠席
		福浜 隆宏		懇親会欠席
	八頭郡	福田 俊史	会計幹事	
		西川 憲雄		
	倉吉市	長谷川 稔		
		藤井 一博		
日野郡	内田 博長	副会長		
岡山県	津山市・苫田郡・勝田郡	井元 乾一郎	会長	
		山本 雅彦		
	新見市	花房 尚		懇親会欠席
		小林 義明	会計幹事	
	真庭市・真庭郡	河野 慶治		
		市村 仁	幹事	
	美作市・英田郡			

■ 執行部

県名	所属	職名	氏名
鳥取県	元気づくり総本部 とっとり暮らし支援課	課長	齋尾 安広
	福祉保健部医療政策課	課長	中川 善博
岡山県	県民生活部 中山間・地域振興課	課長	大森 利弘
	保健福祉部医療推進課	総括参事 課長	中村 賢三 則安 俊昭

■ 事務局

県名	所属	職名	氏名
鳥取県	議会事務局調査課	課長補佐	尾崎 正高
		係長	小泉 陽一
岡山県	議会事務局政務調査室	室長代理	古好 正徳
		政務調査主幹	藤原 隆昭

政務活動報告書

活動事項	全国和牛能力共進会宮城大会視察
活動年月日	平成29年9月9日(土)10日(日)
場所	宮城県仙台市「夢メッセみやぎ」
活動の相手方	小谷茂氏ほか本県の畜産関係者
目的・内容 ・結果等	<p>【目的】</p> <ul style="list-style-type: none"> ・本県が力を注いできた「和牛王国復活」に向け、名実共に全国で高い評価を得られるかどうか？5年に一度の全共会場を視察し、関係者と審査を見守る。 ・合わせて宮城県入りしている複数の畜産関係者から直接話を伺い、今後の本県畜産振興に必要な県施策について調査するため。 <p>【内容】</p> <ul style="list-style-type: none"> ・初日「第4区系統雌牛群」で、大山町の小谷茂さん、伯耆町の渡辺貞男さんと宮崎浩樹さん、県立農業大学の出品牛が「全国第4位」と幸先良い出足。 ・2日目「第2区若雌1」では日南町の西村利史さんの出品牛が「全国9位」。 ・「第3区若雌2」では倉吉の大森智司さんの出品牛が最終選考に残り「全国8位」。 ・「第5区繁殖雌牛群」では、体高が規定オーバーと判断されるものの全国8位。しかも特別賞「乳徴賞」を獲得し、質の高さを大いに証明した。 ・続く「第6区高等登録群」でも、体高オーバーと判定されたが全国7位。 ・そして最も注目を集める「第7区総合評価群」では「全国5位」。日本一を獲得した「肉牛群部門」を合わせた総合成績は、宮崎に次いで「全国2位」に輝いた。 <p>【結果(成果)等】</p> <ul style="list-style-type: none"> ・総合で首席を獲れず残念ではあったが、年間出荷頭数を比較すれば、鹿児島や宮崎の20～30分の1という鳥取県の代表牛が、肉質日本一、種牛5位を獲得したのはまさに快挙であり、畜産試験場のゲノム解析と遺伝子交配、そして畜産関係者の長年のたゆまぬ努力が実ったといえる。 ・次代を担う農業大学の学生も参加していて、見事「第4区」で4席を獲得。初日終了後に開催された激励会で話を伺うと「大舞台で緊張したが、責任を果たせてほっとしている。将来も畜産に関わりたい」と頼もしい言葉も聞かれた。 ・ぜひ本県としては「肉質日本一!」「和牛王国復活」を大々的にアピールして、県内の飲食店舗と共同で「食による観光インバウンド」を益々強化して欲しい。 ・審査会場で気づいたことは、和牛王国の「鹿児島」「宮崎」の応援団の人数が他県を圧倒的に凌駕。揃いのTシャツに身を包み大声援を送っていた。まさに5年に一度の全共に賭ける意気込みがヒシヒシと伝わり本県の参考にもなった。 ・持ち手による調教は岡山県が群を抜いていたように映った。聞けばその岡山の関係者に、本県の持ち手が講習を受けるなどお世話になったという。立ち姿が審査に反映されるということで、今後はその面でもレベルアップが必要といえる。 ・白鳳85の3の登場により「和牛王国復活」に向け大きな一歩を踏み出したが、種付可能期間は10年ということで、次代の種牛育成に対する施策を要望する。
関連領収書番号	9001 9002 9003 9004 9005

第11回全国和牛能力共進会

～高めよう生産力 伝えよう和牛力 明日へつなぐ和牛生産～

出品牛目録

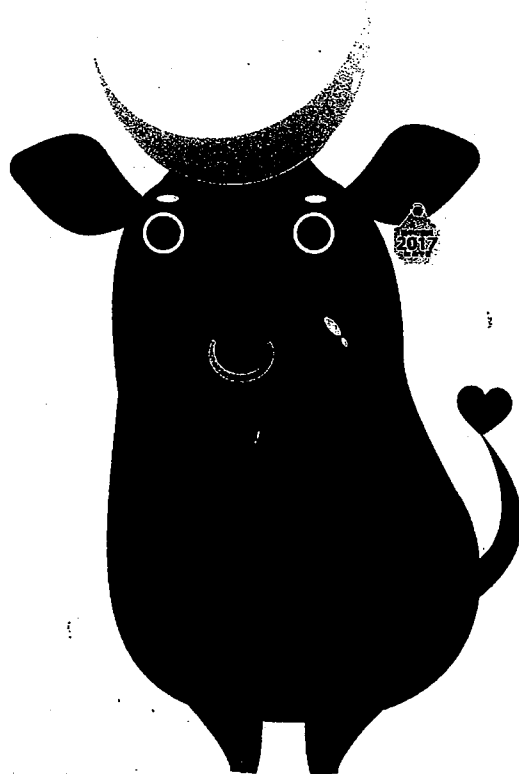

主催 公益社団法人 全国和牛登録協会

会期 平成28年6月24日(金)～平成29年9月11日(月)

【最終比較審査】

会期 平成29年9月7日(木)～9月11日(月)

種牛の部 夢メッセみやぎ (宮城県仙台市) 種牛330頭

肉牛の部 仙台市中央卸売市場食肉市場 (宮城県仙台市) 肉牛183頭

後援 農林水産省 参加道府県 公益財団法人全国競馬・畜産振興会

全国農業協同組合連合会 独立行政法人農畜産業振興機構

一般社団法人全国肉用牛振興基金協会 畜産関係団体会社

第11回全国和牛能力共進会宮城県実行委員会

政務活動報告書

活動事項	教育ITセミナー受講と教育ITエキスポ出展ブース視察
活動年月日	平成29年11月15日(水)～16日(木)
場所	インテックス大阪
活動の相手方	① 国立教育政策研究所 文教施設研究 センター長 磯山 武司 氏 ② 灘中学・灘高校 学校長 和田 孫博 氏 ③ 東京大学先端科学技術センター 特任准教授 高橋 智隆 氏 ④ 大阪府箕面市 市長 倉田 哲郎 氏 ⑤ 岡山大学 大学院教育学科 教授 寺澤 孝文 氏
目的・内容 ・結果等	<p>【目的】</p> <p>・文部科学省では、新学習指導要領の柱のひとつに学校教育におけるIT活用の推進とアクティブラーニングを掲げている。その流れの中で、教育現場やIT研究者、自治体の首長等が考える方向性を聴き、本県施策への提言とするため。</p> <p>【内容】</p> <p>① AI・ロボット化が進む社会に必要な人材を育成するには、従来型の教室で創造性や協調性が育まれるのか疑問。北欧では、教師のための教室ではなく、子どもファーストで「共用」「集中」「主体性」を高める教室環境を実践。</p> <p>② 日本の未来に必要な人材とは「真」のグローバリスト。「異文化とのコミュニケーション力」と「自国文化への憧憬」「未知の課題を克服する力」の3点が必要。灘では暗記を問うテストから脱却し予習や調べ学習を強化。生徒同士の対話では学びが深まらないので、生徒対教員の対話を重要。教員個々の質向上が不可決。</p> <p>③ 従来は“役に立つものを作る”発想だったが、今後は“作ったら何かの役に立つ”という遊び心が必要。迷ったら“ユニークな方を選ぶ”方が、独自性が際立つ。教育は体系的なカリキュラムより熱中。気づいたら多くを学んでいる。</p> <p>④ 箕面市では東京書籍との共同研究事業で、個々の学力の経年変化をグラフ化。一人ひとりの習熟度をデータで捉えられるのと経年変化により担任教諭の指導力の差が如実に明らかになるため、教員の質向上に非常に有効。</p> <p>⑤ 低学力層の学力を向上させる新たな手法「マイクロステップ法」を考案。岡山県で通信教育大手ベネッセと共同調査した結果、同手法を取り入れた小学校では低学力層の学力が県平均を上回り成果を実証。</p> <p>【結果(成果)等】</p> <p>① 建て替え期を迎える本県の学校施設には、極めて参考になる情報。</p> <p>② 教員の質向上の必要性が益々高まっていることが実感できた。</p> <p>③ 今後の社会が必要とする人材育成には不可欠な視点で、非常に興味を持てた。</p> <p>④ 本県でもビッグデータの利活用について、もっと調査研究を進めるべきと痛感。</p> <p>⑤ 「マイクロステップ法」について、改めて岡山大学を訪ね、理解を深めたい。</p> <p>以上、非常に示唆に富んだ内容で、本県の教育方針や施策に反映すべき内容だった。今後の一般質問等に生かし、是が非でも反映させたい。</p>
関連領収書番号	1107 1108 1109

教育ITソリューションEXPO2017

会期：2017年11月15日(水)～17日(金)

開催地：セミナー会場 インテックス大阪 1号館、2号館

主催：リードエグジビションジャパン(株)

受講セミナー(15日、16日の2日間)

15日	FS1	12:20～	国立教育政策研究所 センター長	磯山 武司氏
	S1	14:10～	灘中学高等学校 校長	和田 孫博氏
	MS1	16:00～	東京大学先端科学技術研究センター	高橋 智隆氏
16日	K2	10:00～	箕面市役所 市長	倉田 哲郎氏
	M2	11:00～	(途中から)岡山大学大学院教育学科	寺澤 孝文氏

教育ITソリューションEXPO EDX 開催期間：2017年11月15日(水)～17日(金) 主催：リードエグジビションジャパン(株)

300社が出展！教育分野 西日本最大の専門展



◆講演会場のご案内◆

講演会場はインテックス大阪1-2号館内もしくはセンタービル内にAからDまで、全部で4会場ございます。受講される講演会場の場所をご確認の上、ご来場ください。

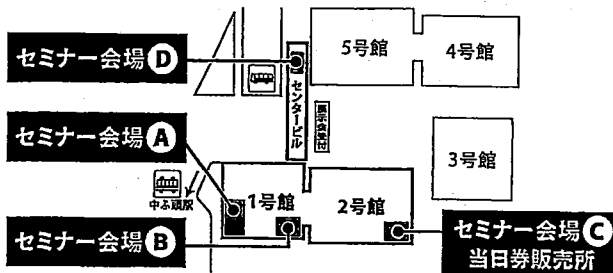

(注意ください)
 ※セミナー会場A・B・Cは、関西教育ITソリューションEXPO/関西学校設備・サービス展 展示会場の中にございます。
 ※セミナー受付時、展示会の来場登録が必要となりますので、[展示会受付]にて来場者登録をお済ませください。
 ※[展示会場内]には展示会受付が実施されますので、[展示会場]20分前までにお済ませいただくことをお勧めいたします。
 ※上記に記されていない講演(出展社による教育・サービス無料公開セミナー等)に関しては、「会場案内図」で場所をご確認ください。
 ※本会による講師、プログラムの内容が変更になる場合がございます。
 ※予備入場(観覧券)のないセミナーもございます。
 ※セミナーの録音、写真、動画撮影などは一切禁止させていただきます。

教育ITソリューションEXPO 学校設備・サービス展 学びNEXT

セミナー会場一覽

※セミナー会場は1、2号館内もしくはセンタービル内に4会場ございます。お間違いないよう、お気を付けてください。

11月15日(水)開催の講演			
10:30	K1	筑波大学 役員/理事 兼 理事 立野 正雄	セミナー会場① (1号館)
	ED1	大阪府教育庁 特別支援課長 小中野 隆雄	セミナー会場① (1号館)
	ED13	(株)メディアオー・プラス 代表取締役 岡田 正彦	セミナー会場② (2号館)
12:20	FS1	国立教育政策研究所 文部政策研究センター長 磯山 武司	セミナー会場① (1号館)
	ED2	山口大学教育学部 特別支援教育実践センター 部長 小林 英樹	セミナー会場① (1号館)
	M1	奈良県教育委員会 学校課長 佐藤 孝一	セミナー会場② (2号館)
14:10	S1	灘中学高等学校 校長 和田 孫博	セミナー会場① (1号館)
	EL1	楽天(株) 新サービス開発カンパニー 教育事業部長 吉岡 洋一	セミナー会場① (1号館)
	ED7	大阪府立大学 教育学部(教育人支援部)/教育実践本部長/高専教育実践課長 高橋 智隆	セミナー会場② (2号館)
16:00	MS1	筑波大学 先端科学技術研究センター 特任教授 高橋 智隆	セミナー会場① (1号館)
	F1	筑波大学 アカミックスアカデミー 代表取締役 兼 中央地区事務部長 岡田 英子	セミナー会場① (1号館)
	ED8	関西大学 総合企画部 部長 奥島 美津子	セミナー会場② (2号館)
11月16日(木)開催の講演			
10:00	K2	大阪府教育庁 部長 立野 正雄	セミナー会場① (1号館)
11:30	M2	岡山大学 大学院教育学部 教授 寺澤 孝文	セミナー会場② (2号館)
12:20	MS2	奈良県立大学 教育学部 教授/人工知能学会 会長 山根 誠二	セミナー会場① (1号館)
	EL2	(株)日東電機工業株式会社 ラーニングセンター グローバル戦略グループ コンサルタント 川島 多美子	セミナー会場① (1号館)
	ED3	筑波大学 教育学部 専攻長 寺村 隆二	セミナー会場② (2号館)
14:10	S2	奈良県 情報政策推進課 情報政策推進課 課長 佐藤 孝一	セミナー会場① (1号館)
	F2	関西大学 学務部 学務課長 佐藤 孝一	セミナー会場① (1号館)
	ED9	お茶の水女子大学 入試課長/大学入試センター試験(大学入試) 教授 佐藤 孝一	セミナー会場② (2号館)
15:00	S3	近畿大学 教授 佐藤 孝一	セミナー会場① (1号館)
	ED10	九州大学 教授 佐藤 孝一	セミナー会場① (1号館)
	ED4	関西大学 学務部 学務課長 寺澤 孝文	セミナー会場② (2号館)

政務活動報告書

活動事項	低学力層の児童生徒の意欲・学力を向上させる研究に関する調査
活動年月日	平成30年1月10日(水)
場所	岡山大学大学院教育学研究科 寺澤ゼミ
活動の相手方	寺澤 孝文教授
目的・内容 ・結果等	<p>【目的】</p> <ul style="list-style-type: none"> ・一般的に学力の低い児童生徒は、一斉授業の内容が理解出来ないケースが多く、「学ぶ」事に対する意欲・やる気が減衰している現状がある。 ・この課題に対し、脳科学の知見も取り入れ、ビッグデータを基盤とした新たなEラーニング「マイクロステップ法」を寺澤教授が考案。その内容を調査するため。 <p>【内容】</p> <ul style="list-style-type: none"> ・精度の高いビッグデータ集積と解析により、知識の習得について個人差に応じた反復学習やテストを行うシステムとスケジュールが組めるようになった。 ・スケジュールに沿って実施した学習成果を学習者一人ひとりにグラフとして可視化してフィードバックすると、低学力層の児童生徒でも「自分でも出来る」という手応えと「やれば出来るようになる」「続けよう」という意欲が向上する。 ・スケジュールの設定次第では、各年代で必要な知識量を効率的に習得可能となり、創造力やコミュニケーション力UPに使える時間を増やす事にも繋がる。 ・岡山県赤磐市内の小中学校や徳島県内の2つの県立高校が同手法を導入。 ・通信教育大手の「ベネッセ」も注目し、県の学力テスト結果をまとめたところ、同手法を取り入れた学校の低学力層では、導入前は県平均を8～12%下回っていたが、導入1年半後は県平均を上回り、一定の成果があることを証明した。 <p>【結果(成果)等】</p> <ul style="list-style-type: none"> ・低学力層を含めた児童生徒の「意欲」を数値化しグラフで可視化するのは、一斉授業のマイナス面を補う要素を含んでいる点。またテストの点数のみで子どもも保護者も一喜一憂する現状に一石を投じる魅力を感じた。 ・習得(記憶)すべき知識の取り込み方について、科学的な知見を元に生み出された「マイクロステップ法」は、経験則や精神論で長年行われてきた学習スタイルと隔絶の感があるが、低学力層の底上げは長年克服出来ない大きな課題であり、新たな手法に本県としても挑戦する必要性を感じた。 ・また第4次産業革命に入った今後の社会が求める人材は、コンピュータが代替可能な知識量ではなく、創造性や協調性に富んだ人材という事を考えると、必要な知識を効率良く取り込める同手法は、時代にマッチしているとも言える。 ・一方、ソフト面では「教育現場の新しいものに対する抵抗感」。 ハード面では「タブレット端末が1人1台必要」という2つの課題がある。 ・文科省も教育でのICT化推進を新学習指導要領の柱のひとつにあげており、本県でも児童生徒が使えるコンピュータ台数が全国2位の普及率であることからこの手法の導入について積極的に調査研究するよう県教委に働きかけたい。
関連領収書番号	0101 0102

政務活動報告書

活動事項	林業・林産業に関する調査研究 和歌山県・三重県
活動年月日	平成30年3月27日(火)～29日(木)
場 所	① 和歌山県森林組合連合会 御坊共販所 ② 和歌山県日高川町 きのくに中津荘 ③ 和歌山県林業試験場 ④ 三重県伊勢庁舎
活動の相手方	① (株)バイオマス・プロダクツ 代表取締役 篠宮 健氏ほか ② 和歌山県日高川町企画政策課 定住促進室長 西 晃人氏ほか ③ 和歌山県林業試験場 木材利用部 部長 井戸 聖富氏ほか ④ 伊勢農林水産事務所 林業振興課 課長 杉野 成生氏ほか
目的・内容 ・結果等	<p>【目的】</p> <p>① 「木質パウダー化」の製造工程や利活用の実態等について調査。 ② 「木質パウダーボイラー」の現地調査と日高川町の取り組みを調査。 ③ ビニールハウスを活用した「太陽熱木材乾燥」について調査。 ④ 三重県が進める「低コスト造林」について現状と課題を調査。</p> <p>【内容】</p> <p>① 木質パウダー化は和歌山大学等との共同研究で平成20年開始の全国初の事業。 ・民間企業も参入し技術開発が進み、燃料製造装置やボイラーも地元で開発。 ・御坊共販所では年間4,000 m³の原木をパウダー化。1時間200kg、1日1.6t製造。 ② 日高川町内では6つの温泉施設で9基の木質パウダー式ボイラーが稼働中。 ・化石燃料と同等の発熱量を得るには重量比で2倍のパウダーが必要なため、日高川町ではパウダー取引単価をキロ当たり46円(灯油の約半分)に設定。 ③ 農業用ビニールハウスを活用することで乾燥期間が4～6割短縮。 ・除湿機との併用でさらに短縮可能。色つやも保持され、ひび割れも微少。 ④ 苗木代や間伐労務等を減らすため1ha4,000本を2,000本へ低密度植栽を推奨。 ・高級材が減る一方、育成コストや人件費縮減で採算性は上がる。</p> <p>【結果(成果)等】</p> <p>① 製造工程で乾燥率10%以下になるため、木材乾燥が不要でコスト縮減される点。 ・チップやペレットと比較して発熱量が高い点。着火と消火の制御が容易な点。 大半が燃え尽きるため灰量1%と残処理が容易な点が特に注目された。 ② 日高川町では山地残材が年間750t発生。その有効活用策としてパウダー化導入。 ・輸送単価アップを考慮して供給範囲を50km圏内限定という点にも注目した。 ③ まだ市場評価は低いようだが、数値から「効果は高い」との説明に納得できた。 ・山陰地方は雪が多く、導入するには特に山間部ではハウス雪害の考慮が必要。 ④ 林業の未来を考えた場合、植林の低密度化は検討に値すると判断した。</p> <p>以上、調査で得た成果について県政への提言や一般質問にぜひ生かしたいと思う。</p>
関連領収書番号	0318 0329 0330

平成29年度林活議連県外調査項目(和歌山県・三重県)

日時	調査内容	担当窓口
3/27(火) 14:20-15:20 15:50-16:50	<p>【木質パウダー燃料燃焼ボイラー】</p> <p>和歌山県日高川町では、和歌山県森林組合連合会御坊事業所が同事業所から発生するパークやおがね町内森林から発生した林地残材などを原材料に木質パウダー燃料を製造し、町内の温泉施設(3か所)において、重油等の代替燃料として活用し、地域内完結型の木質バイオマスによる地産地消に取り組んでいる。 木質パウダーを燃料として活用する事例は全国でも初めて。</p> <p>今回の調査では、和歌山県森林組合連合会御坊事業所及びボイラー設置施設(きのくに中津荘)を訪問する。</p>	<p>T649-1324 和歌山県日高郡日高川町大字土生160番地 TEL 0738-23-9511 FAX 0738-22-1767 メール: [REDACTED] 日高川町役場 企画政策課 定住促進室長 西 晃史</p> <p>きのくに中津荘(指定管理者) 責任者 藤井 0738-54-0082</p>
3/28(水) 10:30-11:30	<p>【広葉樹材の太陽熱利用木材乾燥】</p> <ul style="list-style-type: none"> ・農業用ビニールハウスを活用し、低コストの簡易な木材乾燥システムを開発 ・除湿機の併用により乾燥期間をさらに短縮し、板材の含水率15%以下にも対応可能 ・本システムの乾燥材は、紀州材本来の色つやを保持 	<p>和歌山県 林業試験場 木材利用部 部長 井戸 聖富 〒649-2103 和歌山県西牟婁郡上富田町生馬1504-1 TEL:0739-47-2468 FAX:0739-47-4116 メール: [REDACTED]</p>
3/28(水) 16:00-17:00	<p>【低コスト造林事業】</p> <p>三重県では昔から、良質な柱材を作るために4000本/ha以上の密植を行うところが多く、現在でもその傾向は変わらないが、近年は高級柱材だけでなく集成材や合板用の並材の需要が高まっているほか、各地で木質バイオマス発電所が稼働しており、高級柱材以上に並材が需要の中心となっている。この市場の変化に対応した林業を営むためには、コストをかけて良質な柱材を生産する今までの育林体系だけでなく、コストを抑えて並材を生産する育林体系も平行して進めていく必要がある。 コストを抑える方法の一つとして、従来よりも少ない本数を植栽する「低密度植栽」が近年注目されており、全国的に、1000~2000本/haが「低密度植栽」と言われることが多い。 三重県もこの低密度植栽を普及させるため、H27年度より新規事業として「低コスト造林推進事業」を立ち上げ、低密度植栽のモデル的な取組を推進している。</p>	<p>三重県伊勢農林水産事務所 森林・林業室 林業振興課 森 真高 TEL 0596-27-5265 FAX 0596-27-5327 E-mail: [REDACTED]</p>

旅 程 表

団体名: 鳥取県森林・林業・林産業活性化促進議員連盟(倉吉・鳥取発) 様

(はる鳥取県)

【代表者名】 内田(博) 会長 様

ご旅行先 和歌山・三重 方面 《2泊3日》 12名様

※ おみやげは①②③の5種以上

TEL
FAX
携帯

旅行期間 平成30年3月27日(火)~平成30年3月29日(木)
(旅館・ホテル2泊、船・車中泊) バス車種 中型バス

作成者:
作成日: 平成30年3月22日

日	期日(曜)	行 程	備考(宿泊地等)
1	3/27(火)	<p>8:12発(Sはくと4号) 倉吉駅 乗車 11:30着 12:00発 昼食(新大阪駅構内) 14:20着 15:20発 借上車両 和歌山県森林組合連合会 御坊共販所 18:00着 20:00発 夕食</p> <p>7:54発 普通列車 青谷駅 乗車 8:51着 8:53発 鳥取駅 乗車 9:21発 智頭駅 乗車 12:15発 くらしお11号 新大阪駅 乗車 13:58着 14:00発 借上車両 御坊駅 乗車 15:50着 16:50発 借上車両 きのくに中津荘(木質パウダー燃料ボイラー) ⑤日高川町役場 西晃史も同乗</p> <p>昼食: 各自(新大阪駅構内にて) 夕食: きのくに中津荘(0738-54-0082)</p>	<p>きのくに中津荘 (和歌山県日高郡日高川町高津尾1049番地) 0738-54-0082</p>
2	3/28(水)	<p>8:30発 借上車両 きのくに中津荘 乗車 10:30着 11:30発 借上車両 和歌山県林業試験場(太陽熱木材乾燥) 16:00着 17:00発 借上車両 三重県伊勢庁舎(低コスト造林事業)</p> <p>9:10着 9:30発 くらしお1号 白浜駅 乗車 12:10着 12:50発 借上車両 昼食(古道歩きの里ちかつゆ) 17:45着 ルートイン松阪駅東 乗車 18:45着 20:45発 夕食</p> <p>昼食: 古道歩きの里ちかつゆ(0739-65-0707) 和歌山県田辺市中辺路町近露 1810-1 ※林業試験場出発時に到着予定時刻のTEL必要 夕食: 味工房 原宿(0598-23-6153) 三重県松阪市外五曲町86-2</p>	<p>ルートイン松阪駅東 (松阪市京町1区35-2) 0598-50-3900</p>
3	3/29(木)	<p>9:30出発 ルートイン松阪駅東 乗車 11:02発 近鉄山田線特急 松阪駅 乗車 12:26着 鶴橋駅 乗車 14:31発 環状線内回り 鶴橋駅 乗車 14:46着 15:24発 Sはくと9号 大阪駅 乗車 17:23着 智頭駅 乗車 17:52着 18:42発 まつかけ11号 鳥取駅(青谷行普通列車は17:54発) 乗車 18:40着 青谷駅 乗車 19:12着 倉吉駅 乗車</p> <p>昼食(鶴橋駅周辺)</p> <p>昼食: 各自(鶴橋駅付近にて)</p>	

費目：事務費

内容：コピー機リース+ウイルス対策費 4月分

領収書番号：4002

支払日 4月4日

按分率：90%

計算式：26,136円×0.9

申請額 23,522円

福浜たかひろ事務所 御中

発行日 2017年04月07日

領収証番号 0000001753

領 収 証

リコーリース株式会社





東京都江東区東雲1-7-12



毎々格別のお引立てにあずかり厚くお礼申し上げます。
下記金額を正に領収させていただきましたこと、お知らせ申し上げます。

領 収 日	2017年 4月 4日
領 収 額	26,136 円

印紙税申告納
付につき江東西
税務署承認済

お支払方法	口座振替	
振替口座	 	口座番号の下3桁は、お客様情報保護のため「***」と表示しています。
	フクハマ タカヒロ	

領収明細書

契 約 番 号	請 求 期 間	回 数	金 額	消 費 税 等
	17. 4. 1~17. 4. 30	23	17200	1376
	17. 4. 1~17. 4. 30	8	7000	560

続きは裏面をご覧ください。

費目：調査研究費

内容：高速料金

支払日 4月5日

領収書番号：4003

按分率：100%

計算式：(3,100+930+930+3,100) 円×1.0

申請額 8,060 円

*インテックス大阪で開催(4月5~7日)「農業フェア」初日 高速代

*往路…高速の降り口を間違えたため、復路と同額を申請。

ご利用ありがとうございます。
利用証明書



料金所(自) 佐用本線
料金所(至) 中国池田

17年 4月 5日
9時11分

通行料金 ¥3,100-
(ETCクレジット)

車種 1

取扱番号
A64704-054209-528035 確

本利用証明書は、ETC利用照会サービスで印字されたものです。サービス内容の確認は、<http://www.etc-meisai.jp/> にアクセスして下さい。

ご利用ありがとうございます。
利用証明書



料金所(自) 池田(本線)入
料金所(至) 土佐堀出

17年 4月 5日
9時13分

通行料金 ¥820-
(ETCクレジット)

車種 1

取扱番号
A64704-054209-529330 確

本利用証明書は、ETC利用照会サービスで印字されたものです。サービス内容の確認は、<http://www.etc-meisai.jp/> にアクセスして下さい。

ご利用ありがとうございます。
利用証明書



料金所(自) 堂島
料金所(至) 南港北出

17年 4月 5日
9時52分

通行料金 ¥720-
(ETCクレジット)

車種 1

取扱番号
A64704-054209-530031 確

本利用証明書は、ETC利用照会サービスで印字されたものです。サービス内容の確認は、<http://www.etc-meisai.jp/> にアクセスして下さい。

ご利用ありがとうございます。
利用証明書



料金所(自) 南港北
料金所(至) 池田(本線)出

17年 4月 5日
14時22分

通行料金 ¥930-
(ETCクレジット)

車種 1

取扱番号
A64704-054209-532730 確

本利用証明書は、ETC利用照会サービスで印字されたものです。サービス内容の確認は、<http://www.etc-meisai.jp/> にアクセスして下さい。

ご利用ありがとうございます。
利用証明書



料金所(自) 中国池田
料金所(至) 佐用本線

17年 4月 5日
16時 0分

通行料金 ¥3,100-
(ETCクレジット)

車種 1

取扱番号
A64704-054209-533431 確

本利用証明書は、ETC利用照会サービスで印字されたものです。サービス内容の確認は、<http://www.etc-meisai.jp/> にアクセスして下さい。

費目：調査研究費

内容：ガソリン代

支払日 4月5日

領収書番号：4004

按分率：50%

計算式：2,678 円×0.5

申請額 1,339 円

Express

納品書(領収書)

株式会社 トリハイ
大森給油所
鳥取県鳥取市青葉町1-212
TEL:0857-22-6344
2017/04/05(水)06:19

Speedpass

XXXXXXXXXXXX 20000

売上 003070 ¥2678
20.92L @128.0 L- 5 N-15

割引適用(000035)
2円/L,個 割引 済み

小計 ¥2,678
(内消費税等 ¥198)
合計 ¥2,678
承認No. 0113362
支払方法 一括

事前イリ OK
端末処理番号 12513
※本書保管上のお願!!!
財布・手帳等にはさんで保管頂く
場合は、印刷面を内側に折り保管
をお願い致します。

シナジーカード・スピードパス・
ナナコなら、20L以上3回給油で
ハローキティのグッズがもらえる!
5/7まで、無くなり次第終了。
No.0821 担当:0001 大森SS
POS番号01
2017/04/05

費目：調査研究費

内容：駐車料

支払日 4月5・7日

領収書番号：4005

按分率：100%

計算式：(800+800) 円×1.0

申請額 1,600 円

*インテックス大阪で開催（4月5日～7日）農業フェア調査時の駐車料金2日分



費目：調査研究費

内容：高速料

支払日 4月7日



領収書番号：4006

按分率：100%

計算式：(3,100+930+930+3,100) 円×1.0

申請額 8,060 円

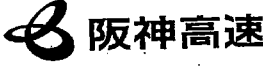
*インテックス大阪で開催(4月5日~7日) 農業フェア調査 3日目の高速代

<p>ご利用ありがとうございます。 利用証明書</p>  <p>料金所(自) 佐用本線 料金所(至) 中国池田</p> <p>17年 4月 7日 8時48分</p> <hr/> <p>通行料金 ¥3,100- (ETCクレジット)</p> <p>車種 1</p> <p>取扱番号 A64704-074209-534338 確</p> <p><small>本利用証明書は、ETC利用照会サービスで印字されたものです。サービス内容の確認は、http://www.etc-meisai.jp/にアクセスして下さい。</small></p>	<p>ご利用ありがとうございます。 利用証明書</p>  <p>料金所(自) 池田(本線)入 料金所(至) 南港北出</p> <p>17年 4月 7日 8時51分</p> <hr/> <p>通行料金 ¥930- (ETCクレジット)</p> <p>車種 1</p> <p>取扱番号 A64704-074209-535038 確</p> <p><small>本利用証明書は、ETC利用照会サービスで印字されたものです。サービス内容の確認は、http://www.etc-meisai.jp/にアクセスして下さい。</small></p>
<p>ご利用ありがとうございます。 利用証明書</p>  <p>料金所(自) 南港北 料金所(至) 池田(本線)出</p> <p>17年 4月 7日 14時41分</p> <hr/> <p>通行料金 ¥930- (ETCクレジット)</p> <p>車種 1</p> <p>取扱番号 A64704-074209-535632 確</p> <p><small>本利用証明書は、ETC利用照会サービスで印字されたものです。サービス内容の確認は、http://www.etc-meisai.jp/にアクセスして下さい。</small></p>	<p>ご利用ありがとうございます。 利用証明書</p>  <p>料金所(自) 中国池田 料金所(至) 佐用本線</p> <p>17年 4月 7日 16時33分</p> <hr/> <p>通行料金 ¥3,100- (ETCクレジット)</p> <p>車種 1</p> <p>取扱番号 A64704-074209-536234 確</p> <p><small>本利用証明書は、ETC利用照会サービスで印字されたものです。サービス内容の確認は、http://www.etc-meisai.jp/にアクセスして下さい。</small></p>

費目：調査研究費

内容：ガソリン代

支払日 4月7日

領収書番号：4007

按分率：50・100%

計算式：①3,366×0.5+②2,798×1.0円

申請額 4,481円

*インテックス大阪で開催(4月5日~7日)農業フェア調査 3日目のガソリン代

①出発時 満タン給油

②帰着時 満タン給油

Express

系内品書(領収書)
 株式会社 トリベイ
 大森給油所
 鳥取県鳥取市青葉町1-212
 TEL:0857-22-6344
 2017/04/07(金)06:26

Speedpass
 フクハマ タカヒロ 様
 XXXXXXXXXXXX 20000

売上
 シガ-レ15-
 003070 ¥3366
 26.30L @128.0 L-3N-9
 割引適用(000035)
 2円/L,個 割引 済み

小計 ¥3,366
 (内消費税等 ¥249)
合計 ¥3,366
 承認No. 0155858
 支払方法 一括
 事前払い OK
 端末処理番号 13307

Express

系内品書(領収書)
 株式会社 トリベイ
 大森給油所
 鳥取県鳥取市青葉町1-212
 TEL:0857-22-6344
 2017/04/07(金)17:44

Speedpass
 フクハマ タカヒロ 様
 XXXXXXXXXXXX 20000

売上
 シガ-レ15-
 003070 ¥2798
 21.86L @128.0 L-3N-9
 割引適用(000035)
 2円/L,個 割引 済み

小計 ¥2,798
 (内消費税等 ¥207)
合計 ¥2,798
 承認No. 0156500
 支払方法 一括
 事前払い OK
 端末処理番号 13543

出発時：総累計走行距離

18万 1372 km

鳥取→大阪→鳥取

423 km

帰着時：総累計走行距離

18万 1796 km

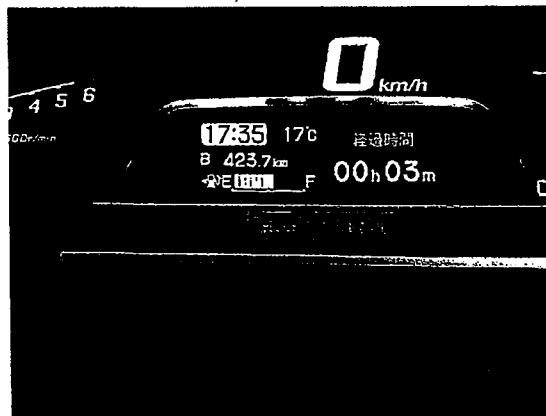
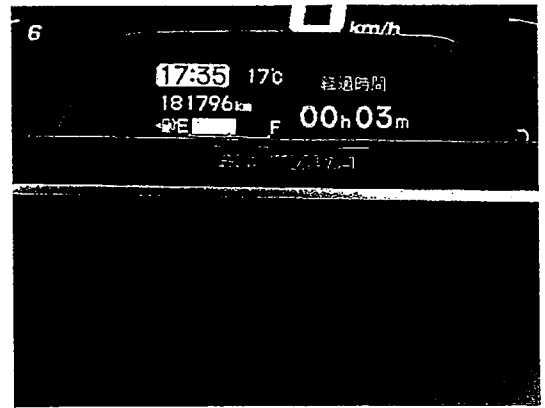

自動車使用記録簿 平成 29 年 4 月 7 日 「大阪・農業フェア」調査研究

当初の自動車累計走行キロ数

18 万 1,372 k m

使用日	活動先	活動目的	政務活動に要した走行キロ数
4 月 7 日	鳥取→大阪	インテックス大阪開催の農業フェアと セミナーに関する調査研究	211.8 k m
	大阪→鳥取	(昼食も会場にて)	211.8 k m

政務活動に要した走行キロ数の合計 423.7 k m

帰着時の自動車累計走行キロ数 18 万 1,796 k m

全走行距離数 4 2 3 k m (うち政務活動の走行キロ数 4 2 3 k m)

費目：調査研究費

内容：セミナー受講料

支払日 4月 20日

領収書番号：4008

按分率：100%

計算式：8,000円×1.0

申請 8,000円

*農業フェア（開催地：インテックス大阪 4月5日～7日）でのセミナー受講料

*請求金額 16,000円の内、福浜分 8,000円（@4000×2講座受講）

*4月5日（水） 「B-2」→「B-1」に変更：植物工場の現状と課題の知見を深めるため

*4月7日（金） 「A-5」受講

4月5日(水)	
B-1	植物工場による高付加価値商品の生産事例と国内外における最新動向 (一社)イノプレックス 代表理事 藤本 真狩
4月7日(金)	
A-5	若き農業界のリーダーが語る！次世代アグリビジネス開発への挑戦 ～グローバル競争時代の農業で生き抜く為には～ (株)浅井農園 代表取締役 浅井 雄一郎

〒682-0873
鳥取県倉吉市東岩倉町 2239
かわべ洋事務所

鳥取県議会
議員
川部 洋 様
WEB 番号

2017年3月31日

請求番号 AK40282

〒163-0570
東京都新宿区西新宿1-26-2 新宿野村ビル11F
リード エグジビション ジャパン

※受講券は当日引換となります。自動配信メールを印刷し、当日券販売所(5号館内)にてお引換ください。

請求書

鳥取県議会 御中
下記の通りご請求申し上げます。

ご請求金額 ￥16,000— (税込) 8000×2 元分
但し、セミナー受講料として

内容をご確認の上、2017年4月14日までに下記振込口座にお振込み下さい。

【振込先】
三井住友銀行 なでしこ支店 当座 1503007 リードエグジビションジャパン(株)

- ◆お振込日の変更をご希望される場合は「振込日変更依頼書」の提出が必要になりますので、必ずメールか電話にてご連絡下さい。
- ◆お振込の際は、振込人名義に貴社名又は申込者名と請求番号をご明記下さい。
※請求番号が入力できない場合は不要でございます。またその際のご連絡も不要です。
- ◆振込人名義はセミナーお申込の際の(仮社名)又は(仮送付者名)のいずれか一致する様お願い致します。
- ◆振込手数料は各自ご負担下さい。
- ◆銀行振込控書をもって領収書とさせていただきます。

お申込内容	
農展会	セッション・枚数
農家・農協の経営戦略 セミナー	A-5:1 枚
農業参入・植物工場 セミナー	B-2:2 枚
最先端の農業技術 セミナー	C-2:1 枚
合計枚数	4 枚
請求金額	￥16,000— (税込)

キャッシュサービスご利用明細

お取引内容	お取引金額	お取引後残高
お振込	¥8,000	
印紙税申告納付につき鳥取県庁事務課承認済		

なでしこ支店

三井住友銀行
当座 口座番号1503007
リード エグジビション ジャパン (カ 様へ)
トワトワケンキカイ 7F/A77カ口 様から
電話番号090-7548-9148

案内

費目：調査研究費

内容：駐車料

支払日 4月13日

領収書番号：4009

按分率：100%

計算式：300円×1.0

申請額 300円

*4月13日14時～17時まで 鳥取大学地域学部 野田研究室
「県立美術館構想」について協議時の駐車料。

鳥取大学 第一駐車場

領 収 証

入庫日時 2017年04月13日 13時39分
出庫日時 2017年04月13日 17時17分
No.02-003816 券No.01-056240

駐車料金（一般）	300円
料金計	300円
投入現金	300円
釣銭額	0円

費目：調査研究費

内容：アニマルリンク年会費

支払日：4月14日

領収書番号：4010

按分率：100%

計算式：月@250円×1.0×12ヶ月分

申請額 3,000円

*アニマルリンク鳥取は、鳥取県に登録された第1号の譲渡ボランティア団体であり、「犬猫殺処分ゼロの鳥取県」を実現する支援団体として、その活動が益々活性化して県民の理解と協力が広まるよう県議として調査研究するため。

領収証

福江

様

No. _____

金額

43000

但

2017年度 年会費として

29

年 4月14日 上記正に領収いたしました

内 訳

税抜金額

消費税額等(%)

アニマルリンク鳥取県支部

事務局 〒689-0214

鳥取市気高町上光275

マーフィーファミリー内

TEL・FAX 0857-82-1684

コクヨ ウケ-695

■アニマルリンク鳥取県支部

<活動内容>

・勉強会、講演、環境整備、イベント、相談/指導 など

鳥取県に登録された初めてのボランティア団体。犬猫の保護も大切な事ですが、それ以上に飼い主さんの飼育意識を向上させる事を目的として活動しています。「命を預かっている」という意識を持たせる事で、最後まで責任をもって飼育する“当たり前”を定着させるのが目的です。

<募集内容>

・会員募集・・・啓発活動のお手伝い、寄付など

年会費 個人会員：一口3,000円

法人会員：一口10,000円

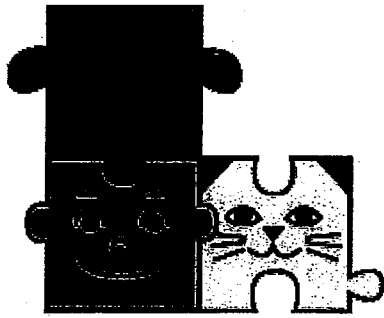

東京 捨てられるペットを減らす会

Animal Link

アニマルリンク鳥取県支部

安易に生ませない、飼わせない、捨てさせないための「元栓閉め隊活動」を行う団体 アニマルリンク(本部 東京)の鳥取県支部が2011年2月に発足しました。当会では、保護活動以前の「捨てられる犬猫を無くす」ための飼い主啓発活動を行っています。

安易に飼われ、捨てられ、大切な命を「処分」という形で強引に断たれる不幸な犬猫を出さないために、予防活動として取り組んでいます。東京本部とは、地域性や事情の異なる点もあるため、全く同じ活動内容ではありませんが、主として今後 下記のようなことを手がけていく予定です。

賛同して、一緒に活動いただける方、実働はできなくとも、いろいろな形で支援いただける方を募っています。

【例】 お店などにポスターを貼っていただいたり、宣伝に努めていただく。

啓発活動の場を提供、または、よびかけていただく。

活動資金づくりの物品を提供いただく。

その他、できることで、お力を貸していただける方からのご連絡をお待ち

2017年度 活動報告

日付	曜日	内容	場所
4月21日	金	総会	鳥取市民会館
9月14日	木	役員会	カニス
10月12日	木	マナーアップカフェ	大江ノ郷さん(ココガーデン)
10月24日	火	絵本の読み聞かせ	倉吉
11月12日	日	ベルリンカフェ	ピンチエーロ
12月7日	木	出前授業	美和小学校
毎週	日	犬猫譲渡会	ピンチエーロ

費目：調査研究費

内容：ガソリン代

支払日 4月 14日

領収書番号：4011

按分率：50%

計算式：2,803円×0.5

申請額 1,401円

Express

系内品書(領収書)

(株)トリエイ
桜谷SS
鳥取市桜谷247-2
TEL:0857-23-0833
2017/04/14(金)08:32

Speedpass
XXXXXXXXXXXX 20000
フクハマ タカヒロ 様

売上
003070 ¥2803
22.07L @127.0 L-1N-3

割引適用(000035)
2円/L,個 割引 済み

小計 ¥2,803
(内消費税等 ¥208)

合計 ¥2,803
承認No. 0083143

支払方法 一括

事前-引 OK
端末処理通番 14423

※本書保管上のお願!!!
財布・手帳等にはさんで保管頂く
場合は、印刷面を内側に折り保管
をお願い致します。

No.3496 担当:0001
POS番号01
2017/04/14

費目：広報費

内容：県議会だより 8号発送費

支払日 4月 18日

領収書番号：4012

按分率：100%

計算式：374,054円×1.0

申請額 374,054円

* 区内特別@72円×4,718通 + 一般定型@82円×419通

領収書

毎度ありがとうございます

福浜 にかひろ 様

[別納引受]	
区内特別基 (定)	15.5g
@72 4,718通	¥339,696

小計	¥339,696

第一種定形	16.0g
@82 419通	¥34,358

小計	¥34,358

郵便物引受合計通数	5,137通
課税計	¥374,054
(内消費税等)	¥27,707)
非課税計	¥0

合計	¥374,054
お預り金額	¥374,054

印紙税申告納

付につき廻町

税務署承認済



〒100-8798 日本郵便株式会社
東京都千代田区霞が関1-9-2
取扱日時：2017年 4月18日 11:43
担当：藤井 朋子
発行No. 170418A4818 端N70箱01
連絡先：鳥取湯所郵便局
TEL:0857-24-3808

費目：広報費

内容：県議会だより発送用封筒印刷費

支払日：4月20日

領収書番号：4013

按分率：100%

計算式：80,709円×1.0

申請額：80,709円

【平成29年度 封筒在庫累計枚数】

内容	支払金額	単価	当初印刷枚数	当該年度枚数	未計上額	領収書番号
議会だより発送用封筒作成(封筒①)	57,240円	5.3円× 1.08	10,000枚	4,003枚	23,469円	H28-8013
議会だより発送用封筒作成(封筒②)	57,240円	5.3円× 1.08	10,000枚	10,000枚	57,240円	H29-4013

計 14,003枚 80,709円

【封筒使用状況】

内容	送付枚数	按分率	経費計上計算	計上額	計上年月日 (領収書番号)
議会だより8号 発送(封筒①)	4,003枚	100%	23,469×4,003/4,003	23,469円	H29. 4. 20 (4013)
議会だより8号 発送(封筒②)	1,134枚	100%	57,240×1,134/10,000	6,491円	H29. 4. 20 (4013)

8号発送 小計 5,137枚 29,960円

内容	送付枚数	按分率	経費計上計算	計上額	計上年月日 (領収書番号)
議会だより9号 発送(封筒②)	5,073枚	100%	57,240×5,073/10,000	29,037円	H29. 8. 2 (8002)
議会だより10号 発送(封筒②)	3,793枚	100%	57,240×3,793/10,000	21,712円	H30. 3. 2 (0303)

9号10号発送 小計 8,866枚 50,749円

8号+9号10号 発送枚数：14,003枚 計上額：80,709円

請求書

〒689-0004
鳥取市北園2丁目22番地

福浜とかひろ事務所様



本社 鳥取市南栄町34番地
〒689-1121 電話 (0857)53-2221 FAX (0857)53-2201
山陰事業部 松江市矢田町250-87
〒690-0021 電話 (0853)3733-1230 FAX (0852)24-3451

2017年3月31日締切

夏有難う御座います。下記の通り請求致しましたから、御引合せ下さい。

前月御請求額	御入金額	前月繰越額	当月御売上額	消費税額	税込御売上額	御請求額
0	0	0	53,000	4,240	57,240	57,240

日付	No.	品名	数量	単位	単価	金額	取引
1	447487	長3封筒	10000	枚	530	53000	
1		【消費税】 伝票単位 税率 8.0%				4240	

キャッシュサービスご利用明細

年月日	取引店	振替	取引銀行	取引店	口座番号	お取引内容			
290420	0126	061			*****	お振込			
鳥取銀行	鳥取市南栄町	500	100	50	10	5	1	お取引金額	¥57,240
0397								印	付につき鳥取
10:52	センター通番	ご利用手数料	おつり					お取引後残高	

鳥取銀行
当座 口座番号0002135
本店営業部
振込番号 002

電話 0857-53-1145

費目：広報費

内容：県議会だより第6号印刷費&発送用封筒印刷費

領収書番号：8013

支払日 8月16日

按分率：100・59%

計算式：84,240円+33,771円

申請額 118,011円

*平成28年度 県議会だより発送用封筒作成・使用実績

期日	作成枚数	使用枚数	残枚数	参考領収番号
前年度繰越	7,533枚		7,533枚	4040
5月19日		3,082枚	4,451枚	5017
7月作成 (支払8月16日)	10,000枚		14,451枚	8013
7月11~13日		4,816枚	9,635枚	7010
7月25日		428枚	9,207枚	7017
12月5日		5,204枚	4,003枚	1205
次年度繰越			4,003枚	

請求書



〒680-0004

鳥取市北園2丁目223番地

福浜たかひろ事務所 様

本社 鳥取市南栄町34番地
 〒689-1121 電話 (0857)53-2221(代) FAX (0857)53-2201
 山陰事業部 松江市矢田町250-87
 〒690-0021 電話 (050)3733-1230 FAX (0852)24-3451

2016年7月31日 締切

取引銀行
 鳥取銀行 本店当座 0002135 鳥取銀行 米子支店 普通 0036758
 鳥取信用金庫 正通支店 当座 0000123 鳥取いなば 豊後本店 当座 0001212
 山陰合同銀行 鳥取営業部 当座 1000376 鳥取西部農業協同組合 普通 0004699
 山陰合同銀行 米子支店 当座 1003737 米子信用金庫 高出支所 普通 0173206

与難う御座います。下記の通り請求致しましたから、御引合せ下さい。

当御請求額	御入金額	前月繰越額	当月御買上額	消費税額	税込御買上額	御請求額
0	0	0	131,000	10,480	141,480	141,480

No.	品名	数量	単位	単価	金額	取引
425954	県議会報告(第6号)	6000	部	1300	78000	
	【消費税】 明細単位 切捨 8.0%				6240	
425955	長3封筒	10000	枚	530	53000	
	【消費税】 明細単位 切捨 8.0%				4240	

キャッシュサービスご利用明細

いつもご利用いただきましてありがとうございます。

年月日	取扱店	機番	取引銀行	取引店	口座番号	お取引内容					
280816	0126	062			*****	お振込					
受付通番	万円	五千円	二千円	千円	500	100	50	10	5	1	お取引金額
1243											¥141,480
時刻	センター通番	ご利用手数料	おつり	お取引後残高							
10:02	001951										

印紙税申告納
 付につき鳥取
 県事務課 認済

鳥取銀行 本店営業部
 当座 口座番号0002135 振込番号 002
 〒100-0001 東京都千代田区千代田 1-1-1 様へ
 〒680-0004 鳥取市北園 2-2-3 様から



教育王国をめざして!
～人づくりはまちづくり～

福浜たかひろ 事務所

鳥取市北園2丁目223番地 電話&FAX: 0857-25-1350

費目：資料購入費

内容：日本教育新聞 年間購読料

領収書番号：4014

支払日 4月20日

按分率：100%

計算式：32,400円×1.0

申請額 32,400円

*平成29年4月～平成30年3月分まで1年間

請求書

2017年 4月 5日

福浜たかひろ事務所 福浜 隆宏 様



株式会社 日本教育新聞社

代表取締役社長 林 幹 長

東京都港区虎ノ門 1-8-1

電話 03 (316) 7777

《お支払い先》

- ・振替払込 00150-8-196500
- ・銀行振込 みずほ銀行虎ノ門支店
- ・口座名義 普通預金 2835213
- 株式会社日本教育新聞社

合計請求額	32,400 円	読者コード	XXXXXXXXXX	請求書番号	0003959371
-------	----------	-------	------------	-------	------------

(内税)

【お願い】 銀行からのご送金の際は、ご依頼人の前に上記の読者コードを入力してください。

	品名	部数	期間	金額	備考
前回請求額				円	
今回入金額				円	
差引繰越額				円	
今回請求額	日本教育新聞	1部	12ヶ月分	32,400 円	2017/04-2018/03
合計請求額	日本教育新聞	1部	12ヶ月分	32,400 円	2017/04-2018/03

キャッシュサービスご利用明細

いつも [] をご利用いただきましてありがとうございます。

年月日	取扱店	機番	取引銀行	取引店	口座番号	お取引内容						
290420	0126	061	[]	[]	*****	お振込						
受付通番	万円	五千円	二千円	千円	500	100	50	10	5	1	お取引金額	印紙税申告納
0335											¥32,400	付につき鳥取
時刻	センター通番	ご利用手数料	おつり	お取引後残高								
09:02	000842	¥648		[]								

ご案内

みずほ銀行
普通 口座番号2835213
虎ノ門支店
振込番号 008

か)ニホンキョウイクシツブアンシツ 様へ
フクハマカヒロシムシヨ フクハマカヒロ 様から
電話番号090-7548-9148

ただいまのご利用明細は上記のとおりでございます。どうぞお確かめください。また裏面「ご案内」もあわせてご覧ください。

費目：調査研究費

内容：ガソリン代

支払日 4月20日

領収書番号：4015

按分率：50%

計算式：2,540円×0.5

申請額 1,270円

Express

系内点荷書(領収書)

株式会社 トリバイ
大森給油所
鳥取県鳥取市青葉町1-212
TEL:0857-22-6344
2017/04/20(木)17:41

Speedpass

XXXXXXXXXXXX 20000

売上
003070 ¥2540

20.00L @127.0 L-3 N-9

割引適用(000035)
2円/L.個 割引 済み

小計 ¥2,540
(内消費税等 ¥188)

合計 ¥2,540

承認No. 0118542

支払方法 事前OK

端末処理通番 19035

※本書保管上のお願!!!
財布・手帳等にはさんで保管頂く
場合は、印刷面を内側に折り保管
をお願い致します。

費目：会議費

内容：学習会講師謝礼

支払日 4月22日

領収書番号：4016

按分率：100%

計算式：2,910円×1.0

申請額 2,910円

*第7回知っ得！学習会 講師：鳥取大学特認教授 松原雄平氏への謝礼として
「お菓子詰合せ 2,180円＋サツマイモケーキ 730円」代として

学習会参加者 34名



PÂTISSERIE
くらこま

またの御来店を
お待ちしております
ありがとうございました

2017年04月22日 14:38
000001#1737

進物	内¥2,180
デコレーションケーキ	内¥730
**小計	¥2,910
(内税)	¥215
個数	2個
**合計	¥2,910
現金	¥3,010
おつり	¥100

第7回 知っ得！学習会

ストップ！砂浜浸食！！

～海岸研究の最前線より～

日本各地で不安視されている海岸浸食。

鳥取砂丘も例外ではありません。

海岸工学の草分け的存在！

鳥取大学による対策を探ります。



○日時：4月22日（土）14時～15時半

○場所：福浜たかひろ事務所

鳥取市北園2-223（旧喫茶店パルフェ）

○講師：鳥取大学名誉教授 松原 雄平 氏

○参加：無料 申し込み：不要

○駐車：中ノ郷小学校 正門付近空き地

○問合せ：0857-25-1350（福浜事務所）

費目：調査研究費

内容：ガソリン代

支払日 4月23日

領収書番号：4017

按分率：50・95%

計算式：3,647円×0.5+2,169円×0.95

申請 3,883円

*米子市出身の経済学者 故宇沢弘文氏に関する 「米子・宇沢会」主催の勉強会
「宇沢弘文氏の思想の原点を辿るツアー（日南町）」参加時のガソリン代

自動車使用記録簿 平成29年4月23日 「宇沢弘文氏の思想の原点を辿るツアー」調査
当初の自動車累計走行キロ数 18万3,122km

使用日	活動先	活動目的	政務活動に要した 走行キロ数
4月23日	鳥取→ 日南町役場	中海テレビ製作の宇沢弘文氏のドキュメンタリー番組のテーマ曲作曲者に、日南町役場隣接ホールに所蔵されているフッペルピアノで同曲の生演奏を披露してもらい、作曲者の宇沢氏への思いを共有するため。	129km
	日南町役場→ 永福寺 (日南町下石見)	宇沢氏が東大在学時の夏休みに過ごした永福寺を訪ね、「社会的共通資本」の思想の原点と考えられる先々代住職の講話録について調査し、格差社会とは一線を画す鳥取県づくりを考える一因とするため。	5km
	永福寺→鳥取	(昼食は駐車した役場近くの旅館：徒歩移動)	132km
	鳥取→鳥取駅周辺	ユネスコ協会鳥取支部の定例会出席 懇親会等があり、翌日にガソリン給油	(14km)

政務活動に要した走行キロ数の合計 266km

帰着時の自動車累計走行キロ数 18万3,402km

全走行キロ数 280km (うち政務活動の走行キロ数 266km) 按分率95%

出発時 満タン (50%)

帰着時 満タン (按分95%)

帰着時 累計走行キロ

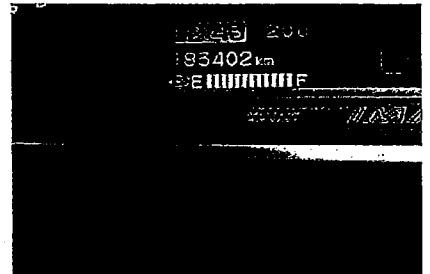
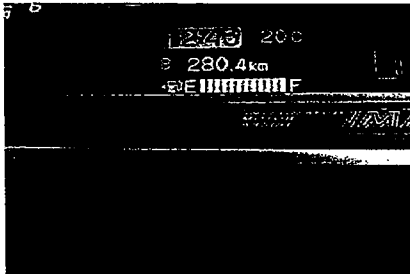
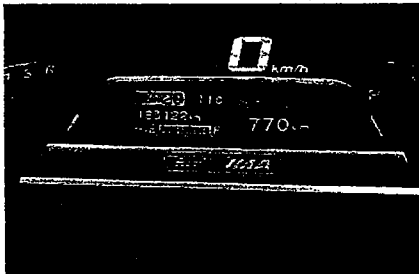

平成29年3月21日現在

出発時 給油領収

帰着時 給油領収

体感・学習ツアー

宇沢弘文 思想のふるさとを訪ねる (案)

よなご宇沢会有志

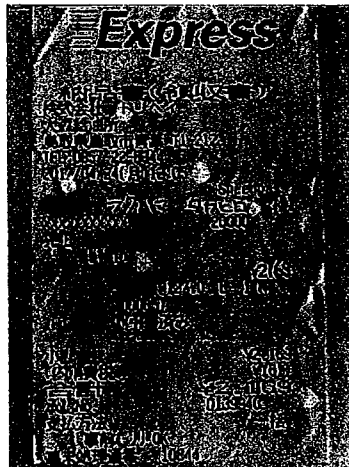
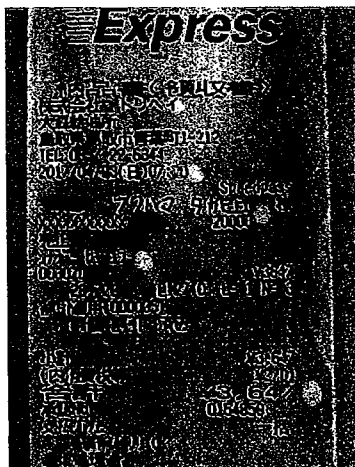

<期 日>

平成29年4月23日(日) 参加人数 25~30名

☆米子市内に合流 「阿部クリニック駐車場」米子市福市2276-1
乗用車に分乗して出発
9:30 出発 →日南町へ

☆「道の駅 日野川の橋」(日南町) 道の駅1周年イベント開催中
10:30~ 到着 見学・買い物など
11:00~ 出発 (次の目的地はすぐ近く)
↓ 車で移動

☆日南総合文化センターで交流会 (日南庁舎と併設) 西村社長が施設内を案内
11:10~ 到着 施設管理者「アシスト日南」 西村社長が施設内を案内
(出席者:音楽家の木下忍・西村真美代さん)
宇沢さんのドキュメンタリーのテーマ曲の生演奏予定
12:10~ 出発 (次の目的地はすぐ近く)
↓

☆「井谷旅館」で昼食 (日南町) 927-3 0859-82-0050)
12:20~ 到着 おまかせ定食 ¥1000円 予約済み
13:20~ 出発 (次の目的地まで15分)
↓ 車で移動

☆「永福寺」宗鏡寺賢住持 (日南町下石見) 575 0859-83-1004)
13:50~ 到着 寺住持の講話、寺の案内など
15:00 →米子市へ

費目：調査研究費

内容：ガソリン代

支払日：4月27日

領収書番号：4018

按分率：50%

計算式：469円×0.5

申請額 234円

<日程>

4月27日(木) 鳥取→佐用JCT→神戸三田IC→六甲北有料道・大沢料金所→有野料金所
→視察①ラーネットグローバルハイスクール→視察②関西国際学園→宿泊(神戸)

4月28日(金) 視察③兵庫県庁・文化政策→以降「私用」

4月29日(土) 私用→神戸三田IC→佐用JCT→鳥取

*視察出発時(4月27日)に給油

納品書(領収書)

エンデバー株式会社
セルフ鳥取インターSS
鳥取県鳥取市葛瀬519-1
TEL:0857-25-5333

2017/04/27(木)07:13 2017/04/27

フクハマ タカヒロ 様
XXXXXXXXXXXX 46100
売上 一般クレジット

4125 112000
レギュラーガソリン ¥469
3.61L, J @130 L-5 P-13
(内ガリリ)税 @53.8 ¥194

合計 ¥469
(内消費税等 ¥35)

承認No.
支払方法 一括
初 OK
端末処理通番 61937

費目：調査研究費

内容：高速代

支払日：4月27日

領収書番号：4019

按分率：100%

計算式：(2,330+150+260+2,330) × 1.0

申請額 5,070円

<日程>

4月27日(木) 鳥取→佐用JCT→神戸三田IC→六甲北有料道・大沢料金所→有野料金所
 →視察①ランネットグローバルハイスクール→視察②関西国際学園→宿泊(神戸)

4月28日(金) 視察③兵庫県庁・文化政策→以降「私用」

4月29日(土) 私用→神戸三田IC→佐用JCT→鳥取

*復路高速代については、往路で利用した中国道(神戸三田→佐用)区間と同額を申請。

<p>ご利用ありがとうございます。 利用証明書</p>  <p>料金所(自) 佐用本線 料金所(至) 神戸三田</p> <p>17年 4月27日 9時25分</p> <hr/> <p>通行料金 ¥2,330- (ETCクレジット)</p> <p>車種 1</p> <p>取扱番号 A28704-276403-403328</p> <p><small>本利用証明書は、ETC利用照会サービスで印字されたものです。サービス内容の確認は、http://www.etc-meisai.jp/にアクセスして下さい。</small></p>	<p>ご利用ありがとうございます。 利用証明書</p>  <p>料金所(自) 料金所(至) 大沢(全線)</p> <p>17年 4月27日 9時29分</p> <hr/> <p>通行料金 ¥150- (ETCクレジット)</p> <p>車種 1</p> <p>取扱番号 A28704-276017-314721</p> <p><small>本利用証明書は、ETC利用照会サービスで印字されたものです。サービス内容の確認は、http://www.etc-meisai.jp/にアクセスして下さい。</small></p>	<p>ご利用ありがとうございます。 利用証明書</p>  <p>料金所(自) 料金所(至) 有野(全線)</p> <p>17年 4月27日 9時34分</p> <hr/> <p>通行料金 ¥260- (ETCクレジット)</p> <p>車種 1</p> <p>取扱番号 A28704-276017-344827</p> <p><small>本利用証明書は、ETC利用照会サービスで印字されたものです。サービス内容の確認は、http://www.etc-meisai.jp/にアクセスして下さい。</small></p>
---	---	--

<p>ご利用ありがとうございます。 利用証明書</p>  <p>料金所(自) 中国池田 料金所(至) 佐用本線</p> <p>17年 4月29日 21時59分</p> <hr/> <p>割引前料金 ¥3,100- 割引△ ¥740-</p> <hr/> <p>通行料金 ¥2,360- (ETCクレジット)</p> <p>車種 1</p> <p>取扱番号 A30704-295633-294329</p> <p><small>本利用証明書は、ETC利用照会サービスで印字されたものです。サービス内容の確認は、http://www.etc-meisai.jp/にアクセスして下さい。</small></p> <p style="text-align: right;">018</p>

費目：調査研究費

内容：宿泊+駐車+朝食代

支払日：4月28日

領収書番号：4020

按分率：100%

計算式：(8,000+1,600+1,500) × 1.0

申請額 11,100円

<日程>

- 4月27日(木) 鳥取→佐用JCT→神戸三田IC→六甲北有料道・大沢料金所→有野料金所
→視察①アークネットグローバルハイスクール→視察②関西国際学園→**宿泊(神戸)**
- 4月28日(金) 視察③兵庫県庁・文化政策→以降「私用」
- 4月29日(土) 私用→神戸三田IC→佐用JCT→鳥取

福浜隆宏 様

HOTEL TRUSTY
KOBE KYUKYORYUCHI
ご請求明細書
INVOICE

発行日 Date 17-04-28
お部屋番号 Room No. 711
人数 No. of Guest 1
担当者 Cashier 新川 陽亮
ページ番号 Page No. 1/1
ご請求No Invoice No. 049313
現金

ご宿泊者 Guest Name

福浜隆宏 様

ご到着 Arrival 17-04-27

ご出発 Departure 17-04-28

日付/Date	請求内容/品名/Description	料金/Dept.	支払/Credit
17-04-27	ご宿泊代	8,000	
17-04-27	前受		9,600
17-04-27	ミスターパーキング	1,600	
17-04-28	Mark Place カフェ	1,500	
17-04-28	前受		1,500
合計 Total		11,100	11,100
ご署名/Guest Sign		残高(円) Balance	0
		ご利用金額(円) Total Amount	11,100
		内消費税(円) Tax	822

印紙税申告納

付につき名古屋中
税務署承認済

作成地名古屋市中区
リゾートトラスト株式会社

お名前 福浜隆宏 様

¥11,100
(内消費税等 ¥822)

但し、ご利用代として 2017年04月28日
ありがとうございました。またのご利用をお待ちしております。
ご利用金額には規定の税金を加算させて頂いております。
個々の伝票につきましては、勝手ながら再発行致しかねます。悪しからずご了承くださいませ。

ホテルトラスティ神戸旧居留地

〒650-0035 神戸市中央区浪花町63番地 TEL:078-330-9111 FAX:078-330-9112

<内訳>

現金	
クレジット	11,100
割引券	
商品券	

担当者	新川 陽亮
請求書No.	049313

費目：調査研究費

内容：調査委託費

支払日：4月20日

領収書番号：4021

按分率：50%

計算式：(月額@25,000+税) × 0.5 × 1ヶ月分

申請額 13,500円

委託内容：1、県政全般に対する政策提言 2、一般質問原稿チェック 3、視察同行

委託先：いなば総合法律事務所

対象期間：平成28年11月～平成29年4月まで6ヶ月分のため、1ヶ月分のみ計上。

キャッシュサービスご利用明細

いつも[]をご利用いただきましてありがとうございます。

年月日	取扱店	機番	取引銀行	取引店	口座番号	お取引内容						
290420	0126	061	[]	[]	*****	お振込						
受付通番 0401	万円	五千円	二千円	千円	500	100	50	10	5	1	お取引金額 ¥162,000	印紙税申告納 付につき鳥取
時刻 10:53	センター通番 000910	ご利用手数料	おつり	お取引後残高		[]	残高 []					

ご案内

鳥取銀行
普通 口座番号0003690
イナバソウゴウウキウリツシムシヨ 様へ
フクナマ タカヒロ 様から
電話番号090-7548-9148

産業会館支店
振込番号 001

ただいまのご利用明細は上記のとおりでございます。どうぞお確かめください。また裏面「ご案内」もあわせてご覧ください。

法律顧問契約書

福浜隆宏（以下、甲という。）と弁護士上田雅稔（以下、乙という。）は、本日下午記のとおり法律顧問契約を締結する。

第1条 乙は、甲から依頼のある法律関係の相談及び甲の代理人として各種法律手続きによる事件処理を行うものとする。

第2条 乙が甲からの依頼に基づき前条の事務処理をなした場合の手数料、報酬については、乙の報酬基準を基準として、その都度協議の上、決定するものとする。ただし、口頭による法律相談は無料とする。

第3条 甲は、乙に対して、平成27年5月1日より、顧問料として年額30万円（消費税は別途支払うものとする。）を支払うものとする。

甲は、上記顧問料につき10月末日限り15万円（消費税は別途支払うものとする。）、4月末日限り15万円（消費税は別途支払うものとする。）を乙の指定する銀行口座宛振込送金して支払うものとする。

第4条 この契約は有効期間を3年とし、甲又は乙の申出がない場合には、同一の条件をもって更新されるものとし、以降も同様とする。

第5条 本契約に定めなき事項は、甲・乙協議の上定める。

上記のとおり、法律顧問契約が成立したので、本書2通を作成し甲乙各自1通を所持する。

平成27年5月1日

(甲) 住所 鳥取市北園二丁目223番地
福 浜 隆 宏

(乙) 住所 鳥取市本町三丁目201番地鳥取産業会館・鳥取商工会議所ビル
いなば総合法律事務所
代 表 弁 護 士 上 田 雅 稔

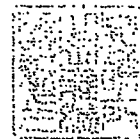

費目：研修費

内容：日本海政経懇話会年会費

支払日 2月 21日

領収書番号：4022

按分率：100%

計算式：54,000円×1.0×9/12ヶ月分

申請 40,500円

*1月～3月分は昨年度申請済。今年度分4月～12月分を申請しました。

No. 20170100000951-001

請求書

平成29年1月31日
(平成29年1月1日～平成29年1月31日)

〒680-0004 (顧客番号 [REDACTED])
鳥取県鳥取市北園1-208
福浜隆宏 様



本社 〒680-8688
鳥取市富安2丁目137番地
Tel. 0857-21-2887

毎度格別のお引立てをいただき厚くお礼申し上げます。
ご照会の上お支払方よろしくお願ひ申し上げます。

前月繰越額	当月ご入金額	当月お申込額	当月消費税	当月ご請求額	翌月繰越額
0	0	50,000	4,000	54,000	54,000

支払期限
R29/02/28

伝票番号	掲載日	件名(内容)	スペース	面	単価	金額	消費税
0523-0	1/01	年会費 日本海政経懇話会2017年会費 県議会議員 福浜隆宏 様		0	0	50,000	4,000

2017年 日本海政経懇話会のご案内

—時代を読み、新時代を拓く—

日本海政経懇話会は鳥取県内、兵庫県北部、鳥取県東部の政治・経済・行政・文化など、各界のリーダーで組織する会員制のセミナーです。

安倍政権が長期政権となり、混迷した政局は安定化に向かいつつありますが、少子高齢化や人口減少問題に加え、日本経済を蝕んできたデフレの解消や消費税増税、さらにはエネルギー対策、外交・防衛政策、震災復興など課題は山積しており、先行きはなお不透明なままです。日本の真の政治力、経済力が問われるとともに、国民一人ひとりが今、真剣に考えていかねばなりません。

日本海政経懇話会ではこうした状況を踏まえ、時事問題に詳しい、日本を代表する論客を講師に迎え、鋭い洞察力と視点で日本、そして地域が進むべき針路を提言します。2017年も前年に劣らない気鋭の講師陣をお迎えし、世相を鋭く切っていきます。

日本海政経懇話会2017年 会員特典

- 1 日本海新聞主催イベントへのご優待及び割引制度**
日本海新聞が2017年に開催するイベントへのご優待、または入場料を会員様限定(同伴1名まで可)で割引致します。ご優待・割引制度に関してはその都度ご案内させていただきますが、イベントによりご優待・割引ができない場合もありますので、ご了承ください。
- 2 日本海新聞旅行部が提供する企画旅行を5%割引**
日本海新聞旅行部が企画、販売する旅行代金を会員様限定で5%割引いたします。同伴のご家族の方も対象とさせていただきます。
- 3 定例会と特別例会への出席**
各界で活躍されている著名な講師を迎え、東・中・西部の各会場で開催する年に6回の定例会と特別例会に出席できます。例会によっては、講師を交えて懇親会、名刺交換会を開催します。
- 4 講演収録冊子、各種案内の送付**
例会の講演を完全収録した冊子をお届けします。日本海新聞が開催する各種イベント情報や企画旅行などのご案内も合わせてお送りいたします。
また、会員様の企業から会員向けのパンフレットやご案内なども冊子送付に合わせて同封してお送りするDMサービスも行っておりますので、ご利用ください。
- 5 会員名簿の送付**
会員の氏名、会社住所、電話、ホームページアドレス、Eメールアドレスなどをまとめた会員名簿をお届けします。データベースとしてご利用ください。

年会費(1月～12月)
54,000円(消費税込み)

キャッシュサービスご利用明細

いつも [REDACTED] をご利用いただきましてありがとうございます。

年月日	取扱店	機番	取引銀行	取引店	口座番号	お取引内容					
290221	0126	062	[REDACTED]	[REDACTED]	*****	お振込					
受付通番	万円	五千円	千円	円	500	100	10	5	1	お取引金額	印紙税申告納
1672										¥54,000	付につき鳥取
時刻	センター通番	ご利用手数料	おつり			お取引後残高					現金決済済
11:29	005993										

ご案内
鳥取銀行
当座 口座番号0001780
カシノコホカインアソシヤ 様へ
770マ サカヒ 様から
電話番号0857-21-0578

本店営業部
振込番号 004

ただいまのご利用明細は上記のとおりでございます。どうぞお確かめください。また裏面「ご案内」もあわせてご覧ください。

費目：図書購入費

内容：政経レポート年間購読料

支払日：1月31日

領収書番号：4023

按分率：100%

計算式：22,680×1.0×9/12ヶ月分

申請額 17,010円

*昨年度1～3月分を計上

*今回4～12月分を申請

コード No. A15734*

PAGE

680-0004

鳥取県鳥取市北園2-223

鳥取県会議員 福浜隆宏 御中

TEL 090-7548-9148

月刊政経レポート
株式会社 山陰政経研究所

〒680-0911

本社 鳥取市千代水4-18丸信ビル

TEL (0857) 28-4411

FAX (0857) 28-4091



毎度ありがとうございます。下記の通り御請求申し上げます。

今回御請求額

			21,000	1,680	22,680
--	--	--	--------	-------	--------

平成29/01/04	00000004	レポート購読料(12ヵ月分)H29/1-12分	1部	22,680	課税 8.0%	22,680
------------	----------	-------------------------	----	--------	---------	--------

キャッシュサービスご利用明細

いつも[]をご利用いただきましてありがとうございます。

年月日	取扱店	機番	取引銀行	取引店	口座番号	お取引内容						
290131	0126	062	[]	[]	*****	お振込						
受付通番	万円	五千円	二千円	千円	500	100	50	10	5	1	お取引金額	印紙税申告納
2832											¥22,680	付につき鳥取
時刻	センター通番	ご利用手数料	おつり	お取引後残高		[]	税[]					
10:07	003184											
ご案内	鳥取銀行 当座 口座番号0000977 カ)サンインセイケイケンキョウシヨ 様へ フクハマ タカロ 様から 電話番号0857-21-0578 鳥取西支店 振込番号 006											

ただいまのご利用明細は上記のとおりでございます。どうぞお確かめください。また裏面「ご案内」もあわせてご覧ください。

費目：事務所費

内容：事務所家賃 4月分

支払日 4月 20日

領収書番号：4024

按分率：90%

計算式：63,000円×0.9

申請額 56,700円

*事務所オーナー (氏) は知人のため契約書なし。上下水道料込みで月額 63,000円。

ご利用明細

ただいまのご利用明細をお確かめのうえ大切にお持ち帰りください。なお、裏面のご案内をあわせてご覧ください。

年 月 日 29-04-20 毎度ご利用いただきありがとうございます。ごさいます。

取扱店番	機番	受付番号	取引	お取引内容
0092	460040		K	振込

銀行番号	支店番号	口座番号

お取扱紙幣	お取扱硬貨	お取引金額
万円 5千円 千円		¥63000

銀行使用欄	時刻	お取引後の元帳残高
001211	0915	*****

フリコミサキ
 サマハ
 フクハマタカヒロシムシヨサマヨリ
 TEL 0857251350

※この明細票はかならずお持ち帰りください。 CD 6-14C 21.02改(K)

費目：会議費

内容：第7回・第8回知っ得学習会案内葉書代

領収書番号：4025

按分率：100%

支払日：4月10日

計算式：13,000円×1.0

申請額：13,000円

㊤ 52円×250枚

*4月22日開催「第7回知っ得学習会」

テーマ：「砂丘・鳴り砂が危ない～海岸侵食をどう防ぐ?～」

講師：鳥大名誉教授 海岸工学専門 松原雄平氏

参加者数：34名

*5月14日開催「第8回知っ得学習会」

テーマ：「“日本一のすなば” 活用の現状と未来～鳥取砂丘の利活用を考えよう～」

講師：一般社団法人すなばスポーツ代表 岸本雄司氏

参加者数：43名

領収証

No. _____

福浜たかひろ事務所 様

29年4月10日

金額

¥ 13,000

・4月22日 第7回
知っ得学習会 案内印

但 葉書代として・5月14日 第8回

上記正に領収いたしました 知っ得学習会 案内印

内
消費税等

現金		
小切手		

〒HISAGO BR0802(12) JS94561

鳥取北園簡易郵便局

〒680-0004

鳥取市北園2-209

TEL <0857> 29-5168

FAX <0857> 29-4298



第7回 知っ得！学習会のご案内

謹啓 桜花の候 益々ご清栄の事お慶び申し上げます。
また、日頃よりご支援賜り厚く御礼申し上げます。

さて気になる事柄を考える「知っ得学習会」。
今回は「砂浜浸食の防止」がテーマ。

鳥取大学名誉教授で海岸工学専門の
「松原雄平氏」を講師にお迎えします。

ぜひ、お誘い合わせの上ご来臨下さい。 謹言

記

■第7回 知っ得！学習会
「砂丘・鳴り砂が危ない」
～砂浜浸食をどう防ぐ？～

□日時 4月22日(土)14:00～15:00

□会場: 福浜たかひろ事務所
(北園2-223 旧喫茶パルフェ)

□参加: 無料

□駐車地: 中ノ郷小学校 正門付近

□問合せ: 090-7548-9148 (福浜)

平成29年4月吉日 鳥取県議会議員 福浜隆宏

第8回 知っ得！学習会のご案内

謹啓 新緑の候 益々ご清栄の事お慶び申し上げます。
また、日頃よりご支援賜り厚く御礼申し上げます。

さて気になる事柄を考える「知っ得学習会」。
今回は「砂丘の利活用」がテーマ。

ビーチサッカー、ビーチテニス等の大会開催を通して
交流人口の拡大を図る 社団法人「すなばスポーツ」
代表の岸本雄二氏に講師をお願いしました。

ぜひ、お誘い合わせの上ご来臨下さい。 謹言

記

■第8回 知っ得！学習会

「“日本一のすなば”活用の現状と未来」
～鳥取砂丘の利活用を考えよう～

□日時 5月14日(日)14:00～15:30

□会場：福浜たかひろ事務所
(北園2-223 旧喫茶パルフェ)

□参加：無料

□駐車地：中ノ郷小学校 正門付近

□問合せ：090-7548-9148 (福浜)

平成29年4月吉日 鳥取県議会議員 福浜隆宏

第7回 知っ得！学習会

ストップ！砂浜浸食！！

～海岸研究の最前線より～

日本各地で不安視されている海岸浸食。

鳥取砂丘も例外ではありません。

海岸工学の草分け的存在！

鳥取大学による対策を探ります。

○日時：4月22日（土）14時～15時半

○場所：福浜たかひろ事務所

鳥取市北園2-223（旧喫茶店パルフェ）

○講師：鳥取大学名誉教授 松原 雄平 氏

○参加：無料 申し込み：不要

○駐車：中ノ郷小学校 正門付近空き地

○問合せ：0857-25-1350（福浜事務所）

第8回 知っ得！学習会

今“日本一のすなば”がアツイ！！

～「鳥取＝砂丘」からの新たななる挑戦と発信～



鳥取といえば砂丘！なのに観光客は“素通り”
現状を打破しようとする1人の青年が立ち上がった！！
“日本一のすなば”を武器に地域経済を潤すために
世界発信をも志す彼の野望と挑戦に注目します。

5月14日（日）14:00～15:30

会場：福浜たかひろ事務所

鳥取市北園2-223（旧パルフェ）

講師：一般社団法人 すなばスポーツ

代表 岸本雄司氏

参加：無料（申込み必要ナシ）

駐車：中ノ郷小学校 正門付近空き地



すなばのスポーツで
鳥取を盛り上げよう

費目：広報費

内容：県議会だより発送用宛名シール代

支払日 2月 22日

領収書番号：4026

按分率：100%

計算式：4,314円×1.0

申請 4,314円

*前年度に購入しましたが、県議会だより第8号を4月18日に発送（関連領収書番号4012）したため、発送用シール代については、「今年度分」として申請しました。

領収証

No. 044534

福浜隆宏 事務用品 様

29年 2月 22日

金額

74314-

内
消費税等

但

上記正に領収いたしました

現金
小切手



文具 事務用品
株式会社 加藤紙店
鳥取市栄町600番地 TEL 23-1221

HISAGO N1778(28A) 8950801

③39.95円×100枚×1.08

仕上がりで選ぶ、スタンダードラベル。

鮮明な印字、カラーイラストなどの再現性も高い、
インクジェットプリンタ専用のスタンダードなラベル用紙です。
宛名ラベルにも便利なカットタイプです。



簡単に
位置合わせが
できる!

目盛ラベル 写真・印刷ソフト
合わせ名人 対応
ダウンロード/WEBでも

A4

紙ラベル

インクジェットプリンタ用 マット(ツヤなし)
白・100枚

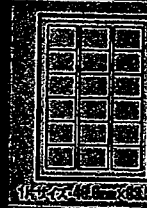

18

CUT TYPE

KOKUYO

KJ-8161-100N

費目：事務費

内容：スティックのり3本

支払日：5月1日

領収書番号：5001

按分率：90%

計算式：744円×0.9

申請額 669円

* 政務活動に伴う領収証添付等のため

FamilyMart

鳥取覚寺店
鳥取県鳥取市覚寺51番地1

電話：0857-25-3377

領 収 証

2017年 5月 1日 (月) 12:42

スティックのり消えいろ

@248× 3点 ¥714

小 計 ¥744

合 計 ¥744

(内消費税等 ¥55)

Edy支払 ¥744

現 計 ¥0

支払前残額

Edy支払 ¥744

支払後残額

EdyNo **** * 0000006995

Edy取引通番 01817

カード取引通番 160C02000007004

上位端末ID

費目：事務費

内容：A4 ファイル+ラベル代

支払日：5月2日

領収書番号：5002

按分率：90%

計算式：1,080円×0.9

申請額 972円

*政務活動に伴う資料整理用と名札ラベル貼付のため

Seria

領 収 書

イオンモール鳥取北店 1523
TEL0857-30-2828 3F 75080
2017/05/02(火) 12:17
A4ポケット式ファイル32P S 324
A4ポケット式ファイル32白 324
フリーラベル 108
A4 2リングファイルクール 324
合 計 ¥1,080
10点 (内、消費税等 80)
クレジット ¥1,080

商品不良は返品・交換承ります。
お客様ご都合の場合レシートと商品
(開封済とお客様注文除く)を下記
期間内にお持ちください。

<返品・交換期間>

雑貨 2017/05/02~2017/06/02

食品 2017/05/02(※)

※店外に出られていない場合に限る



アルバイト
パート募集中!



私たちと一緒に楽しく
お仕事をしませんか?



Webまたはお電話で
お気軽にどうぞ。

費目：事務費

内容：A4 コピー用紙代

支払日：5月2日

領収書番号：5003

按分率：90%

計算式：1,170円×0.9

申請額 1,053円



領収証

フクハマ タカヒロ 様
ホームプラザナフコ 鳥取店
TEL:0857-38-3271
2017年05月02日 12:34
担:2035640/河部 005-73917

21 Nコピー用紙A4 A4 25
20565251 ¥1,170

合計 **¥1,170**
(内消費税等 8.0% ¥86)
クレジット ¥1,170

<<クレジット>>

会社 :
会員NO : *****
承認 :

支払方法：カード 1回払い
回数：1回
NO:05106054 売上(持帰り)
*マークは、広告商品です。

費目：調査研究費

内容：ガソリン代

支払日：5月3日

領収書番号：5004

按分率：50%

計算式：3,834円×0.5

申請額 1,917円

Express

系内品書(領収書)

株式会社 トリペイ
大森給油所
鳥取県鳥取市青葉町1-212
TEL:0857-22-6344
2017/05/03(水)06:04

Speedpass
XXXXXXXXXXXX 7718 9470 様
XXXXXXXXXXXX 20000

売上
003070 ¥3834
30.67L @125.0 L-3N-9
燃料油3円/L割引適用(157159)
3円/L,個割引 済み

小計 ¥3,834
(内消費税等 ¥284)

合計 ¥3,834

承認No. 0171614

支払方法 一括

事前払い OK
端末処理番号 15008

※本書保管上のお願い！！
財布・手帳等にはさんで保管頂く
場合は、印刷面を内側に折り保管
をお願い致します。

費目：調査研究費

内容：航空機運賃

支払日 5月2日

領収書番号：5005

按分率：100%

計算式：55,580円×1.0

申請額 55,580円

5月8日(月) 鳥取→羽田→品川駅→新橋駅→国会議事堂前駅→調査①省庁レクチャー→品川駅(宿泊)

5月9日(火) 品川駅→上総一ノ宮駅→調査②一宮町役場→東京駅→(赤坂見附駅→水月会セミナー
→四ツ谷駅→大手前駅)→調査③鳥取県東京本部取組→品川駅(宿泊)

5月10日(水) 品川駅→八王子駅→調査④東京工科大学→八王子駅→新宿駅
→渋谷駅(私用)→羽田→鳥取

領収書

WEB S1bGy5e2V2-8HG55-161212-0-1100
表示日 2017年05月02日(火)

福浜 隆宏 様

金額	¥55,580- (税込) クレジット支払い
但し	運賃および税金・料金等
航空券発行日	2017年05月02日(火)

航空券番号	1010160399459013	1010160399459024
照会番号	26J4M9	

上記、正に領収いたしました。

本紙は電子的に保持している領収データを画面表示したものです。

ANA A STAR ALLIANCE MEMBER 

全日本空輸株式会社 All Nippon Airways Co.,Ltd.

航空券明細

WEB S1bGy5e2V2-8HG55-161212-0-1100
表示日 2017年05月02日(火)

ご搭乗者名/照会番号

フクハマ タカヒロ様 (26J4M9)

搭乗日	便名	区間	クラス	運賃	運賃額(税込)	運賃適用基準日
2017年05月08日(月)	ANA294	鳥取 - 東京(羽田)	普通席	往復運賃	¥27,790-	2017年05月02日(火)
2017年05月10日(水)	ANA299	東京(羽田) - 鳥取	普通席	往復運賃	¥27,790-	2017年05月02日(火)

合計金額	¥55,580-
------	----------

費目：調査研究費

内容：鉄道運賃

支払日 5月8・9・10日

領収書番号：5006

按分率：100%

計算式：(410+160+170+1,490+1,490+170+800+480+580) × 1.0

申請額 5,750円

5月8日(月) 鳥取→羽田→品川駅→新橋駅→国会議事堂前駅→調査①省庁レクチャー→品川駅(宿泊)

5月9日(火) 品川駅→上総一ノ宮駅→調査②一宮町役場→上総一ノ宮駅→東京駅→(赤坂見附駅→
水月会セミナー→四ツ谷駅→大手前駅)→調査③鳥取県東京本部取組→東京駅→品川駅(宿泊)

5月10日(水) 品川駅→八王子駅→調査④東京工科大学→八王子駅→新宿駅→渋谷駅
→渋谷駅→羽田→鳥取

*9日水月会セミナー関連運賃と10日新宿→渋谷間は私用につき申請なし

<p>領収書</p> <p>フクハマ タカヒロ 様</p> <p>金額 ¥410-</p> <p>2017年-5月-8日 上記金額正に領収いたしました 但し、乗車券 代金として</p> <p>羽田空港国内線発行 2101 京浜急行電鉄株式会社</p>	<p>領収証 フクハマ タカヒロ 様</p> <p>ご利用日付 2017年05月08日 時刻 11時31分</p> <p>取引内容：乗車券類 購入金額 : 金160円 お支払方法 内訳 現金 : 金160円</p> <p>伝票番号:74079 ●この領収証は大切に保存してください。 ●毎度ありがとうございます。</p> <p>品川駅 券115発行 JR東日本</p>	<p>領収書</p> <p>ご利用日付 2017年05月08日 時刻 11時48分</p> <p>お取引内容：きっぷ ¥170</p> <p>上記金額を領収いたしました。</p> <p>伝票番号：42380 東京地下鉄株式会社 新橋駅 券07発行</p>
<p>領収証 フクハマ タカヒロ 様</p> <p>ご利用日付 2017年05月09日 時刻 07時38分</p> <p>取引内容：乗車券類 購入金額 : 金1490円 お支払方法 内訳 現金 : 金1490円</p> <p>伝票番号:47004 ●この領収証は大切に保存してください。 ●毎度ありがとうございます。</p> <p>品川駅 券111発行 JR東日本</p>	<p>領収証 フクハマ タカヒロ 様</p> <p>ご利用日付 2017年05月09日 時刻 15時23分</p> <p>取引内容：乗車券類 購入金額 : 金1490円 お支払方法 内訳 現金 : 金1490円</p> <p>伝票番号:20306 ●この領収証は大切に保存してください。 ●毎度ありがとうございます。</p> <p>上総一ノ宮駅 券101発行 JR東日本</p>	<p>領収証 フクハマ タカヒロ 様</p> <p>ご利用日付 2017年05月09日 時刻 21時55分</p> <p>取引内容：乗車券類 購入金額 : 金170円 お支払方法 内訳 現金 : 金170円</p> <p>伝票番号:32985 ●この領収証は大切に保存してください。 ●毎度ありがとうございます。</p> <p>東京駅 券011発行 JR東日本</p>
<p>領収証 フクハマ タカヒロ 様</p> <p>ご利用日付 2017年05月10日 時刻 08時24分</p> <p>取引内容：乗車券類 購入金額 : 金800円 お支払方法 内訳 現金 : 金800円</p> <p>伝票番号:42695 ●この領収証は大切に保存してください。 ●毎度ありがとうございます。</p> <p>品川駅 券110発行 JR東日本</p>	<p>領収証 フクハマ タカヒロ 様</p> <p>ご利用日付 2017年-5月10日 時刻 13時14分</p> <p>取引内容：きっぷ購入 購入金額 : 金480円 お支払方法 内訳 現金 : 金480円</p> <p>伝票番号:81225 ●この領収証は大切に保存してください。 ●毎度ありがとうございます。</p> <p>八王子駅 券177発行 JR東日本</p>	<p>領収証 フクハマ タカヒロ 様</p> <p>ご利用日付 2017年05月10日 時刻 16時22分</p> <p>取引内容：乗車券類 購入金額 : 金580円 お支払方法 内訳 現金 : 金580円</p> <p>伝票番号:88989 ●この領収証は大切に保存してください。 ●毎度ありがとうございます。</p> <p>渋谷駅 券212発行 JR東日本</p>

費目：調査研究費

内容：宿泊費 2 日分

支払日 5 月 8 日

領収書番号：5007

按分率：100%

計算式：22,200 円 × 1.0

申請額 22,200 円

5 月 8 日 (月) 鳥取→羽田→品川駅→新橋駅→国会議事堂前駅→調査①省庁レクチャー→品川駅 (宿泊)

5 月 9 日 (火) 品川駅→上総一ノ宮駅→調査②一宮町役場→上総一ノ宮駅→東京駅→(赤坂見附駅→

水月会セミナー→四ツ谷駅→大手前駅)→調査③鳥取県東京本部取組→東京駅→品川駅 (宿泊)

5 月 10 日 (水) 品川駅→八王子駅→調査④東京工科大学→八王子駅→新宿駅→渋谷駅

→渋谷駅→羽田→鳥取

ご請求明細書
STATEMENT

京急EXイン 品川駅前

お名前 フカハマ タカヒロ

様 〒108-0074 東京都港区高輪3丁目13-3 (シナガワグース内)
TEL. 03-6743-3910 FAX. 03-5798-0320
<http://shinagawa.keikyu-exinn.co.jp>

お部屋番号 1547 ご人数 1

ご到着 2017/05/08 ご出発 2017/05/10

日付	ご明細	部屋番号	料金	お支払等	備考
05/08	クレジットカード 宿泊プラン	1547		22,200	
			10,400		
05/09	宿泊プラン	1547	11,700		
	宿泊税		100		*

領 収 書

お名前 フカハマ タカヒロ

様

2017/05/08 050801106189

金額 ¥22,200-

但し ご宿泊代として

上記金額正に領収致しました。”

PAID BY CREDIT CARD
KEIKYU EX INN
THANK YOU

収入
印紙

京急EXイン 品川駅前

〒108-0074 東京都港区高輪3丁目13-3 (シナガワグース内)
TEL. 03-6743-3910 FAX. 03-5798-0320

費目：調査研究費

内容：視察先土産代

支払日 5月8日

領収書番号：5008

按分率：25% (県議4人割)

計算式：6,804円×0.25

申請額 1,701円

5月8日(月) 鳥取→羽田→品川駅→新橋駅→国会議事堂前駅→調査①省庁レクチャー→品川駅(宿泊)

5月9日(火) 品川駅→上総一ノ宮駅→調査②一宮町役場→上総一ノ宮駅→東京駅→(赤坂見附駅→

水月会セミナー→四ツ谷駅→大手前駅)→調査③鳥取県東京本部取組→東京駅→品川駅(宿泊)

5月10日(水) 品川駅→八王子駅→調査④東京工科大学→八王子駅→新宿駅→渋谷駅

→渋谷駅→羽田→鳥取

土産7個内訳…①省庁仲介役(赤沢亮正事務所)、②観光庁、③内閣官房TPP対策本部、

④資源エネルギー庁 ⑤国交省下水道部 ⑥農水省国際経済課 ⑦一宮町役場

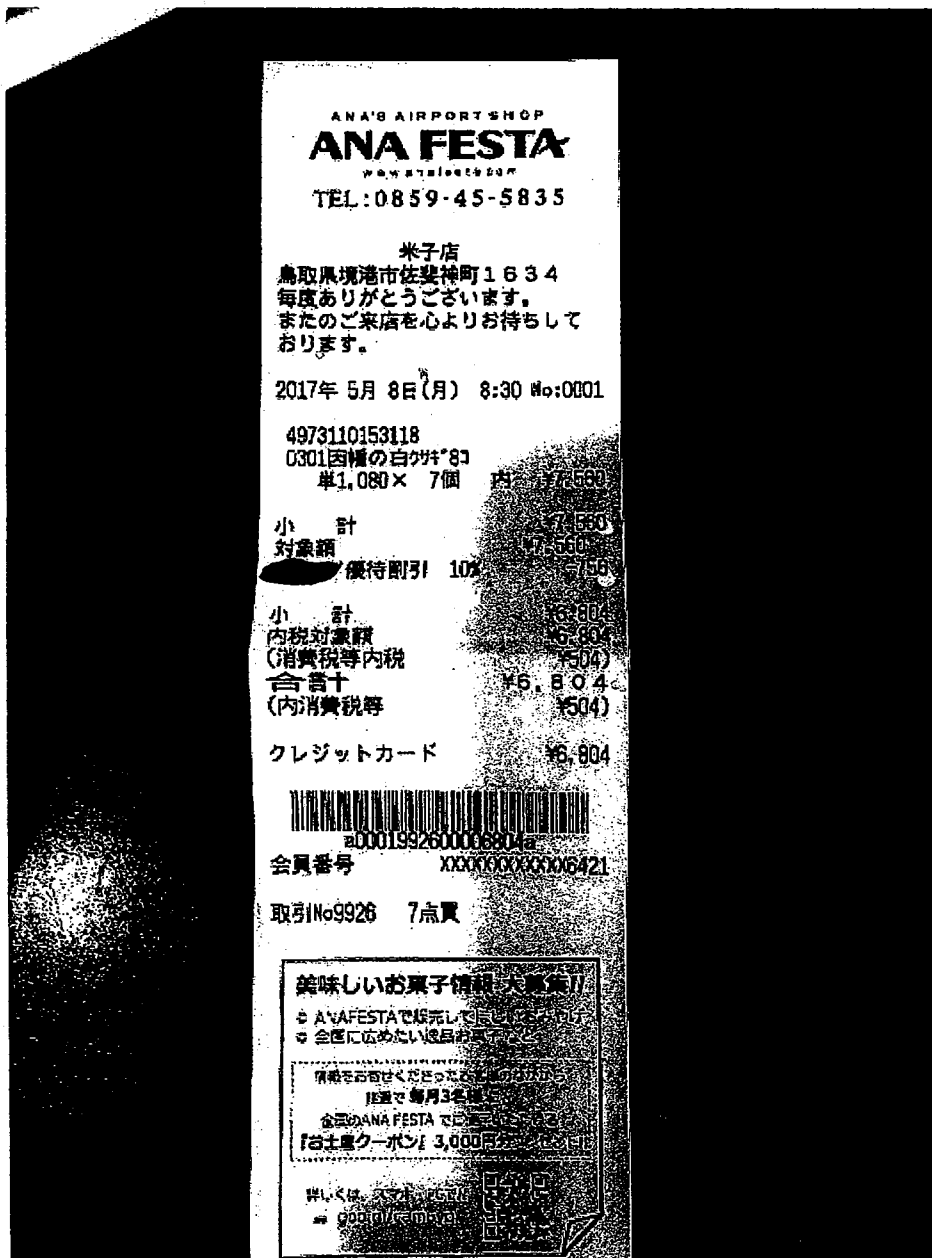

費目：調査研究費

内容：視察先土産代

支払日 5月10日

領収書番号：5009

按分率：100%

計算式：2,332円×1.0

申請額 2,332円

5月8日(月) 鳥取→羽田→品川駅→新橋駅→国会議事堂前駅→調査①省庁レクチャー→品川駅(宿泊)

5月9日(火) 品川駅→上総一ノ宮駅→調査②一宮町役場→上総一ノ宮駅→東京駅→(赤坂見附駅→

水月会セミナー→四ツ谷駅→大手前駅)→調査③鳥取県東京本部取組→東京駅→品川駅(宿泊)

5月10日(水) 品川駅→八王子駅→調査④東京工科大学→八王子駅→新宿駅→渋谷駅

→渋谷駅→羽田→鳥取

土産(2個)内訳… 東京工科大学コーオペセンター、東京工科大学工学部機械工学科

(柿の種 3種類を1パッケージ・・・計2個)

Ccute

Shinagawa
South

クレジットお買上票

(お客さま控)

かきたねキッチン
03-5421-8028

2017年05月10日(水) 08:30 No.74896

クレジット

3022-016-004

チーズ袋

378 2個 ¥756

3022-016-003

塩だれ袋

378 2個 ¥756

3022-016-126

アスパラマヨネーズ味

410 2個 ¥820

商品計 6点 ¥2,332

合計 ¥2,332

(内消費税 ¥172)

クレジット ¥2,332

カード支払明細書

口座種別 

口座番号 XXXXXXXXXXXX 

支払方法 1001 一括払

承認番号 0041078

外割取引番号

9999-0015-23735



クレジット ¥2,332



(株)JR東日本リテールネット
03-5421-8001
お買い上げありがとうございます

売場名：かきたねキッチン品川 015
販売員：1980 横山 明



費目：調査研究費

内容：ガソリン代

支払日 5月6日

領収書番号：5010

按分率：50%

計算式：4,624円×0.5

申請額 2,312円

Express

系内品零售(領収書)

株式会社 トリバイ
大森給油所
鳥取県鳥取市青葉町1-212
TEL:0857-22-6344
2017/05/06(上)09:56

Speedpass

XXXXXXXXXXXX 7712 9770 様
200J0

売上
シナジーカード
003070 ¥4624
36.99L @125.0 L-1N-3
割引適用(000037)
2円/L.個 割引 済み

小計 ¥4,624
(内消費税等 ¥343)
合計 ¥4,624
承認No. 0038516
支払方法 一括

事前払い OK
端末処理通番 16892
※本書保管上のお願い!!
財布・手帳等にはさんで保管頂く
場合は、印刷面を内側に折り保管
をお願い致します。

シナジーカード・スピードパス・
ナノコなど 20L以上、回給油で
ハローキティのステッカーがもらえる!
5/7まで、無くなり次第終了。
No.4814 担当:0001 大森SS
POS番号01
2017/05/06

費目：調査研究費

内容：ガソリン代

支払日 5月13日

領収書番号：5011

按分率：50%

計算式：4,282円×0.5

申請額 2,141円

Express

系内品書(領収書)
 株式会社 トリバイ
 大森給油所
 鳥取県鳥取市青葉町1-212
 TEL:0857-22-6344
 2017/05/13(土)21:28

Speedpass
 フクハマ タカヒロ 様
 XXXXXXXX*XXXX 20000
 売上
 003070 ¥4282
 34.53L @124.0 L-1N-3
 割引適用(000037)
 2円/L 割引 済み

小計 ¥4,282
 (内消費税等 ¥317)
合計 ¥4,282
 承認No. 0075492
 支払方法 一括

事前OK
 端末処理通番 10244
 ※本書保管上のお願い!!
 財布・手帳等にはさんで保管頂く
 場合は、印刷面を内側に折り保管
 をお願い致します。
 ★ スピードパス2円もお得!★
 ☆ お持ちのクレジットカードで☆
 ★ かんたん無料登録できます!★
 No.0251 担当:0001 大森SS
 POS番号01
 2017/05/13

費目：調査研究費

内容：ガソリン代

支払日 5月 19日

領収書番号：5012

按分率：50%

計算式：5,102円×0.5

申請額 2,551円



系内品書(領収書)

株式会社 トリベイ
大森給油所
鳥取県鳥取市博葉町1-212
TEL:0857-22-6344
2017/05/19(金)08:36

Speedpass

XXXXXXXXXXXX 20000
フクハマ タカヒロ 様

売上
003070 ¥5102
41.48L @123.0 L-3 N-9

割引適用(000037)
2円/ル.個 割引 済み

小計 ¥5,102
(内消費税等 ¥378)

合計 ¥5,102

承認No. 0093610

支払方法 一括

事前OK
端末処理通番 12313

※本書保管上のお願!!!
財布・手帳等にはさんで保管頂く
場合は、印刷面を内側に折り保管
をお願い致します。

★ スピードパスで2円もお得!★

☆ お持ちのクレジットカードで

★ かんたん無料登録できます!★

No.3868 担当:0001 大森SS

POS番号01

2017/05/19

費目：調査研究費

内容：航空機・宿泊費

支払日 5月11日

領収書番号：5013

按分率：100%

計算式：38,000円×1.0

申請額 38,000円

5月21日(日) 鳥取空港→羽田空港→品川駅→藤野駅→調査①藤野陶器市→藤野泊(民泊)
5月22日(月) 藤野駅→神田駅→虎ノ門駅→調査②文科省・文化庁レクチャー→虎ノ門駅
→新橋駅→調査③全国PFI・PPP協会→新橋駅→東銀座(宿泊)
5月23日(火) 東銀座駅→羽田空港→鳥取空港

領収書

発行：No.AJP0000334636

表示日：2017年05月26日

下記、正に領収いたしました。

宛名 福浜 隆宏様

金額 ￥38,000-
※但し、航空券代・宿泊代等として(クレジットカード決済)

予約番号 AJP0AUVK27

旅行期間 2017年05月21日 ~ 2017年05月23日

決済日 2017年05月11日

※本紙は電子的に保持している領収データを画面表示したものです。

RECRUIT

株式会社
リクルート
ホールディングス
インターネット

株式会社リクルートホールディングス
〒100-6640
東京都千代田区丸の内1-9-2グラントウキョウサウスタワー



[ヘルプ/お問合せ](#)

[ログアウト](#)

予約内容詳細 - 関東3日間(1泊)

このページはSSLを使った暗号化モードで表示されています。

予約番号: **AJPOAUVK27**

予約完了日時: 2017年05月11日 10:22

旅程情報

利用日	旅程	食事条件	備考
1日目 05月21日(日)	ANA0292 便 鳥取 空港 07:05発 > 羽田 空港 08:20着 現地移動につきましてはお客さま負担となります ※空港からホテルまでのアクセス・所要時間は、お客さまご自身でご確認ください。 ご宿泊につきましては、お客さまご自身で別途手配が必要となります		予約席数: 1席
2日目 05月22日(月)	京急EXイン東銀座 【じゃらんパック★限定タイムセール】素泊り 【禁煙】EXセミダブルA(1名利用)	昼食0回 夕食0回 翌朝食0回	1部屋
3日目 05月23日(火)	ANA0293 便 羽田 空港 06:55発 > 鳥取 空港 08:10着 現地移動につきましてはお客さま負担となります ※ホテルから空港までのアクセス・所要時間は、お客さまご自身でご確認ください。		予約席数: 1席

■下記の便名は、提携航空会社の機材および乗務員で運航される共同運航便(コードシェア便)であり、機内サービスも運航する提携航空会社の基準により行います。

3010~3199便=IBEXエアラインズ/ANA共同運航(コードシェア便)となります。

3500~3599便、3700~3799便=ソラシドエア/ANA共同運航(コードシェア便)となります。

3610~3699便、3810~3899便=スターフライヤー/ANA共同運航(コードシェア便)となります。

・羽田空港では第2ターミナルでの発着となります。

*ただし、羽田⇄福岡、羽田⇄北九州をご利用の場合、羽田空港では第1ターミナルのご利用となります。

・福岡空港にて手荷物をお預けになる場合は、スターフライヤーカウンターでのお手続きとなります。

4440~4499便、4640~4699便=オリエンタルエアブリッジ/ANA共同運航(コードシェア便)となります。

4510~4640便、4710~4849便=AIR DO/ANA共同運航(コードシェア便)となります。

■那覇発羽田行きANA1000便をご利用の場合

・那覇空港での搭乗手続きおよび保安検査場の通過は搭乗日の2:00より承ります。

・保安検査場は出発口Bのみのご利用となります。

注意事項(必ずお読みください)

費目：調査研究費

内容：鉄道運賃

支払日 5月21・22・23日

領収書番号：5014

按分率：100%

計算式：(410+1,140+1,140+170+170+180+610) 円×1.0

申請額 3,820円

5月21日(日) 鳥取空港→羽田空港→品川駅→藤野駅→調査①藤野陶器市→藤野泊(民泊)

5月22日(月) 藤野駅→神田駅→虎ノ門駅→調査②文科省・文化庁レクチャー→虎ノ門駅
→新橋駅→調査③全国PFI・PPP協会→新橋駅→東銀座(宿泊)

5月23日(火) 東銀座駅→羽田空港→鳥取空港

<p>領収書</p> <p>フクハマ タカヒロ 様</p> <p>金額 ￥410-</p> <p>2017年-5月21日 上記金額正に領収いたしました 但し、乗車券 代金として</p> <p>羽田空港内駅発行 2105 京浜急行電鉄株式会社</p>	<p>領収証 フクハマ タカヒロ 様</p> <p>ご利用日付 2017年-5月21日 時刻 08時59分</p> <p>取引内容：きっぷ購入 購入金額 金1140円 お支払方法 内訳 現金 金1140円</p> <p>伝票番号:58840</p> <p>●この領収証は大切に保存してください。 ●毎度ありがとうございます。</p> <p>品川駅 券273発行 JRM東日本</p>	<p>領収証 フクハマ タカヒロ 様</p> <p>ご利用日付 2017年-5月22日 時刻 11時22分</p> <p>取引内容：きっぷ購入 購入金額 金1140円 お支払方法 内訳 現金 金1140円</p> <p>伝票番号:21808</p> <p>●この領収証は大切に保存してください。 ●毎度ありがとうございます。</p> <p>藤野駅 券171発行 JRM東日本</p>
<p>領収書</p> <p>ご利用ありがとうございます。 ●この領収書は大切に保存してください。</p> <p>お取引内容：きっぷ ￥170</p> <p>上記金額を領収いたしました。</p> <p>ご利用日付 2017年05月22日 時刻 13時28分</p> <p>印紙税申告納付につき東京上野 税務署承認済</p> <p>伝票番号:18918 東京地下鉄株式会社 神田駅 券14発行</p>	<p>領収書</p> <p>ご利用ありがとうございます。 ●この領収書は大切に保存してください。</p> <p>お取引内容：きっぷ ￥170</p> <p>上記金額を領収いたしました。</p> <p>ご利用日付 2017年05月22日 時刻 16時23分</p> <p>印紙税申告納付につき東京上野 税務署承認済</p> <p>伝票番号:54825 東京地下鉄株式会社 虎ノ門駅 券13発行</p>	<p>領収書</p> <p>フクハマ タカヒロ 様</p> <p>ご利用日付 2017年05月22日 時刻 19時01分 カード番号:--- 取引内容：乗車券購入 金180円</p> <p>印紙税申告納付につき東京上野 税務署承認済</p> <p>伝票番号:79698 都 新橋駅 券 02発行 東京都交通局</p>

領収書 (お客様)
No. 396
平成 29年 5月 23日

福次 隆彦 様

金額 百万 千 百 十 円

上記の金額を領収いたしました。

摘要

種別	普通券	定期券	回数券	団体券	ICカード	一日券
枚数	1					

印紙税申告納付につき東京上野
税務署承認済

東京都交通局
事業所名 東銀座駅 D

扱者印

費目：事務費

内容：コンピューター機インタル&ウイルス対策費

支払日 5月8日

領収書番号：5015

按分率：90%

計算式：26,136円×0.9

申請額 23,522円

福浜たかひろ事務所 御中

発行日 2017年05月10

領収証番号 000000088

領 収 証

リコーリース株式



毎々格別のお引立てにあずかり厚くお礼申し上げます。
下記金額を正に領収させていただきましたこと、お知らせ申し上げます。

東京都江東区東雲1-7-12

領 収 日	2017年 5月 8日
領 収 額	26,136 円

印紙税申告納
付につき江東西
税務署承認済

お支払方法	口座振替	
振替口座	*****	口座番号の下3桁は、お客様情報保護のため「***」と表示しています。
	フクハマ タカヒロ	

領収明細書

契約番号	請求期間	回数	金額	消費税等
*****	17. 5. 1~17. 5. 31	24	17200	1376
*****	17. 5. 1~17. 5. 31	9	7000	560

続きは裏面をご覧ください。

費目：事務費

内容：携帯電話費 3月分

支払日 5月10日

領収書番号：5016

按分率：50%

計算式：(9,504円-952円) × 0.5

申請 4,276円

*前年度3月分ですが、支払い確定(クレジット引落とし)が5月10日のため、今年度分で申請しました。
*料金明細がなく、「auかんたん決済物販952円」の内訳が不明のため、差し引いて申請しました。

ご利用年月 BILLING PERIOD	2017年 3月	サービス別ご利用料金	
振替日(注1) DUE DATE	ご利用クレジット会社の 規約に基づく振替日	au 電話料金 (内訳) 09075489148	9,504円
ご利用料金 TOTAL AMOUNT DUE	27,238円	※au会計台数 2台 ※うち消費税等 (課税対象額は20,640円でした。)	1,650円
クレジットカード番号 CREDIT CARD No.	*****		
ご請求コード CUSTOMER CODE	5907820831		
<small>(注1) ご利用料金はクレジットカード会社からのご請求となります。 なお、クレジットカード会社からご指定のクレジットカードでお支払いができない旨の 通知を受けた場合は、後日窓口払い請求書(払込用紙)をお送りいたしますのでお支払 期日までにコンビニエンスストア等でお支払いくださいようお願いいたします。</small>			
お問い合わせ先	お客さまセンター	受付時間	9:00~20:00 (年中無休)
	◆au携帯電話から 局番なし 157 (無料)	◆一般電話から	0077-7-111 (無料)

2017年5月10日のお支払い明細

2017年4月25日 発行

氏名	福浜 隆宏 様	金融機関	
お支払い日	2017年5月10日 (水)	支店	
お支払い合計額	41,910円	科目	
会員番号 (カード名称/ 加入・切替日)	2007年4月6日	口座番号	
お客様の個人情報保護のため、会員番号の下3桁を表示しておりません。		お客様の個人情報保護のため、口座番号の下3桁を表示しておりません。	

ご利用日	ご利用店名	ご利用金額	支払区分	今回回数	お支払い金額	(お支払い総額)		(内手数料)		備考
						現地通貨額	略称	換算レート	換算日	
	福浜 隆宏 様 ご利用分									
17/03/31	auかんたん決済 物販	952	1	1	952					o
17/03/31	KDDI料金	26,286	1	1	26,286					o
<お支払金額総合計>						41,910				

費目：事務所費

内容：事務所家賃 5月6月分

支払日 5月25日

領収書番号：5017

按分率：90%

計算式：63,000円×2ヵ月×0.9

申請額 113,400円

*事務所オーナー (氏) は知人のため契約書なし。上下水道料込みで月額 63,000円。

ご利用明細

ただいまのご利用明細をお確かめのうえ大切にお持ち帰りください。なお、裏面のご案内をあわせてご覧ください。

年 月 日		毎度ご利用いただきありがとうございます。	
29-05-25			
取扱店番	機番	受付番号	取引
0092	460883	K	振込
銀行番号	支店番号	口座番号	

お取扱紙幣		お取扱硬貨	お取引金額
万円	5千円	千円	¥63000
銀行使用欄	時刻	お取引後の元帳残高	
015819	1634	*****	
フリモサキ			
サマ			
フクハマタカヒロシ ムシヨサマヨリ			
TEL 0857251350			

※この明細票はかならずお持ち帰りください。

CD6-14C 21.02改(K)

ご利用明細

ただいまのご利用明細をお確かめのうえ大切にお持ち帰りください。なお、裏面のご案内をあわせてご覧ください。

年 月 日		毎度ご利用いただきありがとうございます。	
29-05-25			
取扱店番	機番	受付番号	取引
0092	460886	K	振込
銀行番号	支店番号	口座番号	

お取扱紙幣		お取扱硬貨	お取引金額
万円	5千円	千円	¥63000
銀行使用欄	時刻	お取引後の元帳残高	
015836	1635	*****	
フリモサキ			
サマ			
フクハマタカヒロシ ムシヨサマヨリ			
TEL 0857251350			

※この明細票はかならずお持ち帰りください。

CD6-14C 21.02改(K)

費目：事務費

内容：コピー機使用料 4月分

支払日 5月 25日

領収書番号：5018

按分率：90%

計算式：9,115円×20/31日×0.9

申請 5,292円

*未払い分の前年度3月分(4,500円)を除いた請求額「9,115円」の内、
検針期間が3月21日～4月20日のため、20/31日分として申請しました。

お客様コードNo. XXXXXXXXXX

680-0004

鳥取市北園2-223

福浜たかひろ事務所

御中

TEL 0857-25-1350

請求書

No. 1

(発行日 17年 5月 1日)



株式会社 愛進堂



本社 鳥取市商業町221番地1 電話(0857)26-2441(代)
FAX (0857)27-1802
ご注文専用FAX 0120-087-888
サービスセンター 鳥取市商業町221番地1 電話(0857)22-8251(代)
振込銀行 山陰合同銀行 千代水支店 普通 2002699
鳥取銀行 本店 普通 0376369

※自動口座引落もしております。お気軽にご相談ください。

その他 加藤

毎度ありがとうございます。下記の通りご請求申し上げます。(17年 4月 30日締切分)

PAGE 1

前回御請求額	御入金額	調整額	差引繰越金額	税抜御買上額	消費税額	今回御請求額
4,500	0	0	4,500	8,440	675	13,615

年月日	伝票No.	商品名	数量	単価	消費税額	今回御請求額
17 426	979502	MPC3003SP パフォーマンスシート 【消費税】	1	式	6,940.00	6,940 555
17 428	977554	RTS インターネット フレッツ光 月額 BBパック 4月分 【消費税】	1	式	1,500.0	1,500 120
		【御買上額合計】				9,115
		内消費税額等			(課税対象額： 8,440)	675
		【御入金額合計】				0

ご利用明細

ただいまのご利用明細をお確かめのうえ大切に持ち帰ってください。なお、裏面のご案内をあわせてご覧ください。

年 月 日 29-05-25 毎度ご利用いただきありがとうございます。

取扱店番	機番	受付番号	取引	お取引内容
0092	460894	K		振込
銀行番号	支店番号	口座番号		
XXXXXXXXXX	XXXXXXXXXX	XXXXXXXXXX		
お取扱紙幣		お取扱硬貨	お取引金額	
万円	5千円	千円	¥13615	
銀行使用欄	時刻	お取引後の元機残高		
0158931	1639	XXXXXXXXXX		

フリコミサキ サンインゴウキッソ
チヨミ
フツウ 2002699
カ)アイシントウ サマハ
フクハマタカヒロシムシヨサマヨリ

TEL 09075489148

※この明細票はかならずお持ち帰りください。

費目：広報費

内容：県議会だより 8号印刷費

支払日 5月25日

領収書番号：5019

按分率：100%

計算式：84,240円×1.0

申請額 84,240円

頁 555



代表取締役 松田 隆

本社 鳥取市南栄町3-4番地
〒689-1121 電話 (0857)53-2221(代) FAX (0857)53-2201
山陰事業部 松江市矢田町250-87
〒690-0021 電話 (050)3733-1230 FAX (0852)24-3451

鳥取銀行 本店 002155 鳥取銀行 米子支店 003758
鳥取信用金庫 正金庫 000023 鳥取信用金庫 米子支店 500212
山陰合同銀行 鳥取営業部 000376 鳥取合同銀行 米子支店 600489
山陰合同銀行 米子支店 003737 米子信用金庫 米子支店 0173206

2017年 4月30日 締切
(72513501 - 507)
毎度有難う御座います。下記の通り請求致しますから、御引合せ下さい。

請求書

〒680-0004

鳥取市北園2丁目223番地

福浜たかひろ事務所様

前月御請求額	御入金額	前月繰越額	当月御売上額	消費税額	税込御売上額	御請求額
153,360	153,360	0	78,000	6,240	84,240	84,240

月日	伝票No.	品名	数量	単位	単価	金額	取引
0414	438837	県議会報告 (第8号)	6000	部	1300	78000	
0420		【消費税】				6240	
		入金				11880	
		入金				84240	
		入金				57240	

ご利用明細

ご利用明細をお確かめのうえ大切に御持ち帰りください。なお、裏面のご案内をあわせてご覧ください。

年 月 日 29-05-25
毎度ご利用いただきありがとうございます。

取扱店番	振番	受付番号	取引	お取引内容
0092	460897		K	振込
銀行番号	支店番号	口座番号		

お取扱紙幣	お取扱硬貨	お取引金額
万円 5千円 千円		¥84240

銀行使用欄 時刻 お取引後の元帳残高
0005951640*****

ステーション2
フリコミサキ サンインゴウキョウ
トツトリ
トウサ 1000376
チウオウインサツ(カ サマ)
フクハマ タカヒロ サマヨリ
05/26アツカイ
TEL 0857-21-0578

※この明細票はかならずお持ち帰りください。



福浜たかひろ 県議会だより

HOT!でほっとやな鳥取
一人が元気て人が優しい鳥取へ〜

住所 鳥取市北園2丁目223
TEL&FAX : 0857-25-1350



ご意見・ご提言をお寄せください! メール: fukuhama@kengi-tottori.org

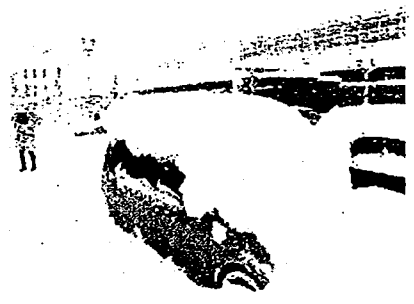

2月豪雪 写真サイトより

シーズン2度の豪雪

34年ぶりに90cm超

鳥取県では1月豪雪を上回る大雪の恐れがあります。「テレビニュースで注意喚起が続く中、鳥取市では2月10日(金)深夜から12日(日)にかけて91cmという記録的豪雪に見舞われました。

週明け13日(月)朝、私は米子に行く用事があり早めに自宅を出しましたが、幹線道路に至る500m区間で計7台の車がスタックして長蛇の列。数人がかりで1台1台車を押しして何とか道を開け、やっとの思いで幹線道路へ辿り着きましたが、こちらは大渋滞で、僅か5km進むのに1時間半。まさにお手上げの状態でした。

年々除雪力が低下 対策が急務

対策が急務

今回、生活道路まで除雪の手が回らず、市役所にはクレーム電話が殺到しました。市の道路課に聞くと「除雪車を保有する業者が市内に44社あるが、数年に一度のドカ雪では採算が合わない」と今季前に4社が除雪車を手離した中、今回の豪雪で」と頭を抱えていました。

建設業者の知人に話を聞くと、「委託を受けている国道の除雪が終わって事務所に戻ったら、今度は市から除雪の要請が入り、5日間ほとんど寝てない」と心底グツタリしていました。

実は、除雪車のオペレーターは積雪量や路面の起伏に応じて全部で8つのレバーを微妙に操作しながら運転する必要があり高度な技術が要求されます。

しかし、高齢化と若者の建設業離れに加え、大雪が少なくない技術の継承が出来ないという難題を抱えています。

今回、改めて「鳥取は雪国」である事をつくづく思い知らされただけに、除雪車の減少とオペレーター不足という2つの課題解決が急務です。

交差点の渋滞緩和に 「日野郡方式」

「日野郡方式」

今回、除雪車による「雪の壁」が障害となり行きたい道に入れなかった方も少なくないと思います。例えば県道と市道が交差している場合、各々が除雪するため時間差が生じるから渋滞の誘因となりました。

その対策として日野郡方式が注目されています。県道一本をひたすら真っ直ぐ除雪する従来型と違い、国や県が保有する除雪車を全て町に委託。町はエリア毎に除雪車を配置するため、交差点での除雪の時間差が生じないのが大きな利点です。

ただ「幹線道路を優先除雪した方が効率は良い」面もあり、どちらを採用した方がその地点にとってベターなのか? 来季に向け、国・県・市町村が連携した細やかな協議が求められます。



2月豪雪 写真サイトより

民間・住民で出来る事は?

今回、行政だけでなく企業や住民サイドでも対策を練る必要性を痛感しました。大雪が峠を越えた週明けの月曜、雪をかきわけて出勤しても仕事にならなかった業種も多かったはず。「今日会社は休み。自宅や近所の雪かきに専念して欲しい」と等と出勤前に各企業が判断できる態勢が構築出来れば、土日程度の通行量となり、スタック車両が減り渋滞が緩和。救急車両の通行に支障をきたす恐れが減少するのではないのでしょうか。



今回、近所が総出で除雪したという町内も複数ありました。鳥取県中部地震の際にも「地域連携」が出来た所とそうでなかった所で初動に大きな差が生じたようです。益々高齢化が進むだけに、誰もが安心して暮らせる地域に向けて「日頃」の絆づくりの大切さを改めて痛感しながら、2月県議会に臨みました。

2月議会一般質問より抜粋

3月10日(金)11:10~12:25

問1 雪害対策について

①1月・2月の豪雪とも高速道路と国道が寸断した。そこで青谷羽合道路と国道9号、鳥取道と国道53号・国道373号など主要道路の併走区間は、早めに「一方通行」にして反対車線を空け、迂回スペースとしてはどうか？

(知事答弁) 6年前の経験を元に、今回、議員ご指摘の方法を取ろうとしたが間に合わなかった。再度、国とシミュレーションをし直して対応したい。

②1月豪雪時、県のWEBサイト「とっとり雪みちNavi」を活用しながら、米子から関西に向かう知人を電話で誘導したが、通行止め区間が分からず、結局智頭町で車中泊となった。国道29号を通るか国道9号で播但道を経由すれば中国道に到達できていた。隣県含めて道路情報を一元化し、○×△で地図表記する等改善を。

(知事答弁) 県の道路部局に県管理部分の通行止め情報を随時更新する地図があるので工夫したい。

またカーナビに渋滞情報を提供しているVICSや道路交通

情報センターとの連動を検討したい。

③生活道路に面する福祉施設では入所者の容態が急変しないかとヤキモキした所も。救急車両が到達可能な幹線道路まで人力で運ぼうにも「担架」がない所も。市町村を含め協議しては？

(知事答弁) 市町村や消防、福祉、医療関係者等で話し合いたい。

④屋根の雪下ろし中の転落事故が後を絶たない。小水力発電をエネルギー源に、屋根に水を流すとか電熱線を敷設する等、屋根に雪が積もらない安価なシステムを鳥取大学等と開発を。

(知事答弁) 市町村側で雪下ろし対策の助成制度を設けられるのであれば、県の市町村交付金等を活用して応援したい。

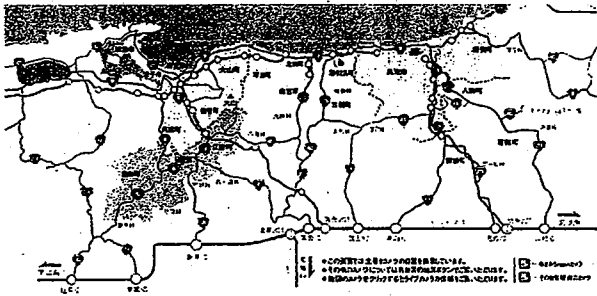

☆とっとり雪みちNavi☆

道路のカメラ映像や積雪等がリアルタイムで更新される。ツイッターとの連動でドライバーの「最新つばやき」も掲載。一方、通行止め区間や隣県の道路情報は反映されていない。



問2 産後ケアへの支援を

①日本では産後5日退院が一般。お母さんは、赤ちゃんとの関わりやホルモンバランスの変化に戸惑いながら、ライフサイクルを練り直さなければならぬ。最もストレスが溜まる「産後3ヶ月間」こそサポートすべき。

(知事答弁) 核家族が増え、産後ケアに光を当てるとき時代に入った。社会としてケア施設等を用意する必要がある。

②保育園の一時預かりは「産後半年以降」が基本でニーズとズレ。この隙間を埋めようと鳥取県で初めて産科医院の併設型ではない産後ケア施設が鳥取市に誕生した。しかし、助産師含めスタッフ全員が無報酬で対応しても赤字。産後ケア施設を県内で増やすには行政支援が必要では？

(知事答弁) 新しい取り組みで県民に浸透しきれていない。まずは認知度を高め利用促進を図るために県でも支援を強めていきたい。

③産後ケア施設を利用する際、ウツ状態でない市町村補助の適用外となり全額自己負担となる。たとえ元気なお母さんでも一時的に赤ちゃんを離れてリフレッシュできるような支援すべきでは？

(知事答弁) 市町村によって適用にバラツキがあるのは事実で、お母さんが利用しやすいよう市町村等の関係者と協議したい。

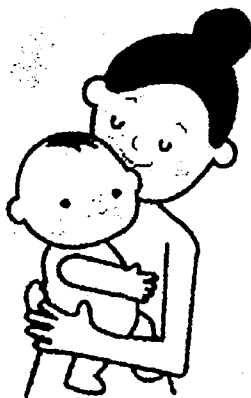

問3 SNSの有効活用を

①県のWEB発信は、文字より動画をメインにした方が、受けは良いと議場で指摘して以降、改善された。しかし、SNS発信は事業のチラシを貼り付けフォロワー記事がないものが目立つ。イベントを盛り上げる気概で工夫を。

(知事答弁) 確かにSNSの特性を生かしていかないように思う。研修等で職員意識の平準化を高め、大山開山1300年に因んだ写真コンテスト等でも活用を高めたい。

②ネットの普及で関心事以外の情報には目もくれない傾向が強まった。そこでバナー広告を貼りサイトへの誘導が一般的。

しかし「食のみやこ鳥取県」や「観光情報」等のバナーより「泊まってカニ当たる600名」等のお勧めミニ記事を自動配信するシステムを構築した方が、観光やグルメ情報へのアクセス度が増えるのでは？

(知事答弁) 確かにそういう形でなければ、情報を届けたい層に届かない。私もダジャレを単に乱発しているのではなく、キャッチコピーとして発信している。

県産イチゴをPRする目的で「タマモンのほっぺが消えた」とSNSで騒動を起した熊本県のように、話題性を高める感性が広報には必要。ご指摘のようにイベントのサイト等にグルメ情報等がどんどん行く工夫は出来ると思うので協議する。



【問4】県立美術館関連

①新しい美術館を作るより先に、まずは県民の美術に対する関心を高めるため、東・中・西部にある公立美術施設を核に、民間ギャラリーとのネットワークを強めるべきと再々議会で指摘してきた。その意味で新年度「ネットワーク強化」が予算化された事は大いに評価。

しかし、現状は新しい美術館の場所だけに議論が終始。知事が公約に掲げる「全県アートピア構想」が霞んだ。どういう印象か？

(知事答弁) ご指摘のように美術館構想は単にハコモノを創るだけではなく並行してアートの裾野を広げ、様々なクリエイティブな活動が展開され、そんな生活を求める人が移住し、観光にも寄与するのが狙い。もう一度構想を盛り上げていくのは大いに賛同する。

②厳しい財源の中、美術振興にかける予算も限りがある。新美術館に極集中せず、アートピア構想を具現化する事とのバランスが肝要。東・中・西部のエリア毎に検討会を設置する等、全庁挙げて取り組むべきでは？
(知事答弁) 検討の場作りを含め教育委員会と協議する。アートピアを具体化する予算も確保する。

アメリカのサンタフェでは、人口7万人の街に200ものギャラリーがあり全米中から人が押し寄せています。本来、芸術は人が呼べるのです。「立派なハコモノを造れば美術振興が叶う」という幻想から私たちはそろそろ脱却すべきです。

中心市街地の空き店舗を毎年1つずつリノベーション。地元や県外の芸術家がアトリエ等に活用する。市民生活の身近な所に徐々に芸術が溢れるようになる。その評判を聞き、県外から観光客が来るようになる。そんなふるさとに魅力を感じて若者たちが帰って来る。

美術館議論を通して
私を感じたこと

その手応えを県民が実感していれば「美術館は必要」という気運は自然に生まれるでしょう。ニーズがあるからこそ県民に愛される美術館となるのです。本来、気運が熟すまで待つからでも遅くありませんでした。美術振興という目的は同じでも、今回残念ながら全く異なるプロセスを辿っています。

美術館が完成する7年後までに気運を熟成させる責任が我々議会にもある事を肝に銘じ、仕掛けづくりに知恵を絞っていきます。

那覇基地

航空自衛隊美保基地にB767型の空中給油機が配備される計画を受け2月上旬、那覇基地を視察。南西諸島での緊急発進の現状報告を受けた。

昨年未までの緊急発進は883回。前年同期と比較し316回的大幅増。冷戦時代を上回る過去最多ペースで、7割が南西諸島での対中国機。那覇基地の緊急発進は一日3度。

二度でも見逃せば既成事実を与えてしまう。領空侵犯を許さない姿勢を示すことが関係悪化の未然防止の上で重要」と基地司令。我々の思いが及ばぬ遙か空の上で、国同士が日々つばぜり合いを続ける現実を垣間見た気がした。空中給油機が美保基地に配備されると、戦闘機の上空待機が可能となり、南西諸島から北海道まで全域をカバーするということ。

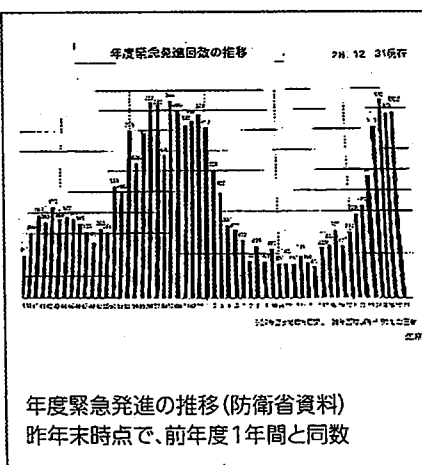

視察リポ 高松市



ネット通販の浸透により、これまで一人勝ちだった郊外大型店でさえ苦戦する昨今、中心市街地はどこに活路を見出せば良いのか。ヒントを求め、商店街の再開発で注目される高松市丸亀町を3月下旬に訪ねた。

「戦略は、モノを売る以前に、如何に住みやすいと感じてもらえる街を創るかに注力」と振興組合の幹部。綺麗で安心・安全、居心地が良い街を創るため、定期借地でブロック毎に再開発。店舗の上をマンション化し、診療所、食品スーパー、公園、防犯カメラ40箇所設置。今後はデイケア施設、スポーツジム、温浴施設、映画館、介護予防型レストラン等を予定。

「例えば1000室マンションを20棟建てる」と2000世帯。食品と日用品は地元で買う。1世帯が年間200万円使うと40億円が地元で落ちる。」スーパーの品揃えは地元の農水産品に限定し、郊外店舗と差別化を図っていると話す。

実際に街を歩いてみると、中心ドーム1帯は車乗り入れ禁止で安全。自転車の高校生も押し歩き。所々にベンチもあり、広い通りをのんびり散歩出来るのが何より心地良く、確かに住んでみたい気分になった。

また組合管理の駐車場が50㎡毎にあり現在1200台分。買物すれば、共通割引券がもらえるため評判が良く、2000台分に増やすと言う。

路面店からは空き店舗が消え、ティファニー、グッチ、Mマラー等の高級店も軒を連ねていた。

「別に頼んで来てもらった訳ではない。テナント料を払ってくれるならどうぞという具合。」

つまり、綺麗で安心で便利で居心地が良い街だからこそ人が住み、人が集まり、そんな街に魅力を感じて出店という好循環を生んでいる。

「バブル期の14分の1まで下落した路線価の回復にはまだ程遠い。けれど再開発ビルからの税収は8倍、9倍に増えた。今後も農業、漁業、観光等の地場産業界と力を合わせて、地域の人に必要とされる街を目指すと話す振興組合の幹部の表情がとても眩しかった。

郊外大型店、ネット通販の巨大な波を受け「座して待つ」のではなく、「必要とされる街」という原点から再生を図るべきではないだろうか。

視察リポ 農業フェア

農業関連メーカー250社の最先端技術が集う西日本初の農業フェアが4月上旬に大阪で開かれセミナーを2日間で6コマ受講した。

印象に残ったのは27歳で農家を継いだ三重県の36歳の青年。9年前ゼロからミニトマト栽培を手がけ、昨年度の売上は7億円。来年度には目標の10億円に手が届くまで成長。

「我々はただの農業者者ではない。農学士集団になろう」と、1人1人が常に現場を科学する研究開発型の農業カンパニーを目指し、差別化を図るため自社研究施設を設置。ゲノム解析に基づく品種改良を重ねブドウ房型を開発。徹底して食味にもこだわり揺ぎない市場評価を確立された。

それでも「オランダの施設農業には20年遅れている」と情熱を燃やし、東南アジアでの現地生産に乗り出した。近々浅井農園を訪ねたい。

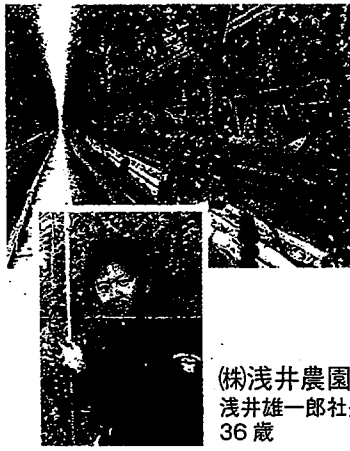

(株)浅井農園 社長 浅井雄一郎 36歳

6月県議会

福浜一般質問

6月20日(火)11時~正午

お気軽に傍聴に御越し下さい



【お知らせ】
第7回 知っ得 学習会
日時 4月22日(土)
14:00~15:30
場所 福浜たかひろ事務所 (参加無料)
「ストップ砂浜侵食!」
研究の最前線」
講師 鳥大工学部名誉教授 (海岸工学専門) 松原 雄平氏

☆「出張・座談会」の開催について

福浜たかひろ事務所では、月1回ペースで「県政を語る会」と「知っ得・学習会」を開催しています。ご希望があれば3~5人の少人数でも構いません。喜んで伺いますので声をおかけ下さい。090-7548-9148(福浜まで)

費目：事務所費

内容：事務所電気代4月分

支払日 5月25日

領収書番号：5020

按分率：90%

計算式：3,043円×0.9

申請額 2,738円

電気料金請求書 Electric bill

平成29年4月27日

毎度、ありがとうございます。下記のとおりご請求いたします。

福浜 隆宏 様

〈お客さまへのお知らせ〉

- ・ご請求の料金は、お支払期日までにお支払いください。ご請求の料金は、お支払期日までにお支払いください。
- ・お支払期日を超えてお支払いいただいた場合は、その経過日数に応じて年利10%の延滞利息を、原則として、お支払いの直後に支払義務の発生する料金とあわせてご請求させていただきます。
- ・払込票の取扱い等、詳しくは裏面をご覧ください。

お支払期日 Payment due date	5月26日
代表ご契約番号	[REDACTED]
うち消費税等相当額 Consumption tax (in bill amt.)	225円
ご請求額 Bill amount	3,043円

料金算定期間	3月28日～4月25日
検針日	4月26日
契約種別	従量電灯A
最低料金	円 33123
円換燃料費調整額	円 16726
円換電力量料金	円 257336
うち再エネ発電賦課金	306円
ご使用電力量 (kWh)	136

ご請求の内訳
お客さま名 福浜 隆宏 様
ご契約番号 [REDACTED]
ご使用場所 鳥取県鳥取市北園2丁目228
供給地点特定番号 07-0110-1137-2640-1000-0000



広島市中区小町4番33号
中国電力株式会社
代表取締役 清水 希 茂
社長執行役員

分を切り取り、裏面記載のお支払い窓口にてお支払いください。

ご利用明細票

お取扱日	29-05-25	店番	252145	取扱番号	A93180009
取扱店	フットリユートコロ				
払込口座	00150-5	900071			
払込金額	*3,043		料金	*0	
中国電力株式会社			振替受付票		
00150 5 900071			払込みの証拠となるものですが、大切に保存して下さい。料金には、消費税等が含まれています。		
29年4月26日			[REDACTED]		
印 日 附 印			[REDACTED]		
記号番号 *****			***** [REDACTED]		
はじめての投資信託は [REDACTED] で!					

電気料金には、託送料金を加算し、詳細は当社ホームページをご覧ください。

費目：事務費

内容：事務所電話代 4月分

支払日 5月 26日

領収書番号：5021

按分率：90%

計算式：3,134円×0.9

申請額 2,820円



(2 / 2 べ

お客様電話番号等 BILLING NUMBER	0857-25-1350	請求年月 MONTH OF ISSUE	2017年 5月ご請求分
----------------------------	--------------	------------------------	--------------

ご請求内訳 (お客様番号 [REDACTED])

内訳項目 CHARGE BREAKDOWN BY CATEGORY (YEN)	金額(円) AMOUNT (YEN)	請求内訳等詳細 DETAILS OF CHARGE BREAKDOWN	(本内訳は、各サービス提供事業者が発行したものです。)
◆0857-25-1350			
◇N.T.T西日本ご利用分	2,714	2,400	
		60	回線使用料(基本料)(事務用) 3月26日~4月25日
		51	ナンバーお知らせ136使用料 3月26日~4月25日
		51	ダイヤル通話料 3月26日~4月25日。なお前月分は42円でした。
		51	(内訳) イチリッツ1適用分 次回(来月分)の割引計算期間は、4月26日~5月25日です。
		51	(内訳) イチリッツ1適用通話料 イチリッツ1をご利用にならなかった場合、5.1円となります。
		0	(内訳) 通常通話料適用分
		2	ユニバーサルサービス料
		201	消費税等相当額(合計) 1番号分のご請求となります。
◇携帯電話会社ご利用分	291	270	270
		21	消費税等相当額(合計) 3月26日~4月25日。なお前月分は100円でした。
◇ポケットベル会社ご利用分	129	120	120
		9	消費税等相当額(合計) 3月26日~4月25日。なお前月分は0円でした。
◇N.T.T西日本分(小計)	3,134	3,134	3,134
			(小計) 合算表示の料金合計×8%
◇合計	3,134	3,134	合計

ご利用明細票

お取扱日	店番	お取引内容
29-05-26	52145	料金払込 PE
記号	番号	
***	***	
取扱番号	お取引金額	
N014	*3,134	
	残高	
払込金額	*3,134円	
払込内容 N.T.Tファイナンス		
平成29年 5月分		

ご利用いただきましてありがとうございました。

印紙税申告納付につき廻町税務署承認済

費目：事務費

内容：事務所通信費 4月分

支払日 5月26日

領収書番号：5022

按分率：90%

計算式：4,806円×0.9

申請額 4,325円

お客様ご請求番号 BILLING NUMBER	00-4842-4186	請求年月 MONTH OF ISSUE	2017年 5月ご請求分
----------------------------	--------------	------------------------	--------------

ご請求内訳 (お客様番号 [REDACTED])

内訳項目 金額(円) CHARGE BREAKDOWN BY CATEGORY (YEN)	内訳金額(円) AMOUNT (YEN)	請求内訳等詳細 DETAILS OF CHARGE BREAKDOWN	【本内訳は、各サービス提供事業者が発行したものです。】
◆00-4842-4186 ◇NTT西日本ご利用分 4,806	5,400 -1,100 100 50 356	フレッツ 光ネクスト F 単利用料 光もつともつ割 発行手数料 収納手数料 消費税等相当額 (合計)	4月 1日～ 4月30日 4月 1日～ 4月30日。0ヶ月経過後、割引額は1,290円。 請求書等の発行にかかわる各種費用になります。 コンビニエンスストア・各種金融機関でお支払いいただく場合の手数料です。 合算表示の料金合計×8%
◇合計 4,806	4,806	合計	

ご利用明細票

お取扱日	店番	お取引内容
29-05-26	52145	料金払込 PE
記号	番号	
***	***	
取扱番号	お取引金額	
N017	*4,806	
	残高	
[REDACTED]		
払込金額 *4,806円		
払込内容 NTTファイナンス 平成29年 5月分		

ご利用いただきましてありがとうございました。

印紙税申告納付につき趣町税務署承認済

費目：広報費

内容：はがき代

支払日 5月15日

領収書番号：5023

按分率：100%

計算式：7,280×1.0

@52円×140枚

申請額 7,280円

* 6月11日 第12回 県政を語る会 案内用はがきとして

領収証

No. _____

福浜にかひろ事務所 様

29年 5月15日

金額

¥ 7,280.-

内
消費税等

但 葉書代として ⑥/11 県政を語る会
上記正に領収いたしました 案内用

現金			
小切手			

鳥取北園簡易郵便局

〒680-0004
鳥取市北園2-209
TEL <0857> 29-5168
FAX <0857> 29-4298

Hisago BR0802(12) J594561



第12回 県政を語る会のご案内

謹啓 風薫る候 益々ご清栄の事お慶び申し上げます。日頃よりご支援賜り厚く御礼申し上げます。

さて今回で12回目を数える「県政を語る会」を下記日程で開催いたします。

6月県議会で予定している一般質問の概要を皆様にお伝えして質問の中身を深めるのが狙いです。

ぜひ、お誘い合わせの上ご来臨下さい。 謹言

記

- 第12回 県政を語る会
- 「インターンシップの在り方」
- 「サーファー誘客と海岸保全」
- 「今後の教育について」

日時 6月11日(日)14:00~15:30

会場:福浜たかひろ事務所
(鳥取市北園2-223 旧喫茶パルフェ)

参加:無料

駐車地:中ノ郷小学校 正門付近

- 6月県議会一般質問

日時 6月20日(火)11:00~正午

- 問合せ:090-7548-9148 (福浜)

平成29年5月吉日 鳥取県議会議員 福浜隆宏

費目：調査研究費

内容：「とっとり希望化計画21」年会費

領収書番号：5024

支払日 5月30日

按分率：100%

計算式：3,000×1.0

申請額 3,000円



お 礼

このたびは29年度会費として、年会費1口3,000円を納入いただきました。誠に有難うございました。

これにて30年3月31日までの29年度会員の権利と義務を取得されましたので、お知らせ致します。

「受領書」を送らせていただきますので、ご査収ください。

当法人も、お蔭様にて、本年度で設立11年を過ぎ、事業は順調に進捗しております。

アジア各国からのインバウンド誘客と歓迎活動、「空の駅」構想の前進、北栄町のコナンによる町づくり等々、多岐にわたる事業を展開しています。

また、日本財団の支援を受けての「健康長寿日本一プロジェクト」が大山町を舞台に展開されております。

昨年11月18～21日には5回目となる会員海外研修が、台湾・銘伝大学での「コナン・ファンの集い」「留学生OBとの意見交換会」および苗栗県の傑農農場での21世紀梨・接ぎ木生産状況の視察を終え、日台交流に足跡を刻んできました。

今秋には、マカオ・香港への農水産物輸出と観光交流を目的に訪問団を計画しており、詳細は後日ご案内申し上げます。

今後ともご意見やご要望をお寄せくださり、ご指導ご鞭撻のほどよろしくお願い申し上げます。

時節柄、くれぐれもご自愛ください。

敬具

5

平成29年6月3日

特定非営利活動法人「とっとり希望化計画21」

理事長 山岡 憲樹

〒680-0947 鳥取市湖山町西2-540

TEL・FAX 0857-28-8995

E-mail info@tottorihope21.com

NPO法人

とっとり
希望化計画21
TOTTORI HOPE MAKING PLAN 21

[>お問い合わせ](#) [>ご利用規約](#)



:: 設立の趣旨 Outline of establishment

私たちの住む鳥取県は、豊かな自然環境のもと、多くの文化的、人的資源が育まれ、「地方の時代」と言われる今、それを活かすことにより様々な可能性を拓くことができると言っても過言ではありません。

しかし住民である私たちは、その潜在的な力のうちのどれくらいを活用しているでしょうか？

もしかすると、その力の大きさに気づいていない人も多いかもしれません。

私たち「とっとり希望化計画21」はそんな故郷に暮らす一人として、秘めた人的、物質的力を発掘し、またそれを最大限に活かすための知恵を出し合うことで、その力を広く国内外にアピールし、鳥取県を住民の足元から活性化していくための活動をしたいと考えています。

その活動のための情報発信の拠点として、「とっとり希望化計画21」を設立いたしました。

:: 設立の目的 Purpose of establishment

私たち「とっとり希望化計画21」は鳥取県民が自信をもって、国内外に広くアピールできる故郷づくりを目的に、行政、民間企業などの枠や分野を越えて鳥取県を活性化することを目指した活動を行うことを目的とします。

:: 当団体の活動 Activity of our group

私たち「とっとり希望化計画21」は、前項の目的を達成するため、以下の4つの事業を中心に活動を進めます。

山林環境の保全
Maintenance of forest environment

鳥取県は森林県です。豊かな山林環境が住民に潤いや活力、さらに物質的な恵みをもたらすはずですが、現実には山林環境の維持に課題が山積しています。この豊かな森林を保全、維持し、さらには経済的に活用するための手法を見出すことを目的に、関係者間のネットワークを構築、情報交流の結果、広く住民に情報提供をする機会をもつ手助けをします。

東アジア交流のハブ地域化
International exchange

鳥取県は東アジアのなかで地理的、経済的に重要な位置にあります。東アジアの交流拠点として、人的、文化的交流を軸に展開し、ひいては経済交流に貢献することを目的に、関係者のネットワークを構築し、住民が交流に参加し得る機会提供の手助けをします。

鳥取県は写真、工芸、文芸、漫画など多岐にわたり国内外に誇れる文化を生み出しています。この資源を活用し、国内外へ情報発信を行なうことで鳥取県を国内外に広くア

費目：調査研究費

内容：モンゴル中央県親善協会 年会費

支払日 5月30日

領収書番号：5025

按分率：100%

計算式：5,000×1.0

申請額 5,000円

*鳥取県とモンゴル中央県との民間交流に尽力している同協会に加入し、
今後の交流促進や留学生受け入れ等に関して、県への政策提言の参考にする。

領 収 書

平成29年5月30日

福 浜 隆 宏 様

金 5,000円

内 訳

鳥取県モンゴル中央県親善協会に係る平成29年度会費として

上記のとおり領収しました

鳥取県八頭郡八頭町郡家 664-3

鳥取県モンゴル中央県親善協会

会 長 河 本 義 永

連絡先 0858-72-0433

(事務局長 井上 芳弘)

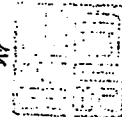

平成29年5月30日

請 求 書

様

鳥取県モンゴル中央県親善協会

会 長 河 本 義 永

事務所：八頭町郡家 664-3

井 上 芳 弘 方



下記のとおりご請求申しあげます。

金 5, 0 0 0 円 也

但し、鳥取県モンゴル中央県親善協会平成29年度会費として
(個人1口×5,000円)

お支払いは、下記銀行口座いずれかに振り込みにてお願い申し上げます。
なお、振込手数料については、依頼人負担でお願いします。
領収書が必要な場合はお申し出下さい。

山陰合同銀行 鳥取県庁支店
普通口座 2325418

口座名 鳥取県モンゴル中央県親善協会 会長 かわもとよしなが 河本義永

鳥取銀行 鳥取県庁支店
普通口座 1689411

口座名 鳥取県モンゴル中央県親善協会 会長 かわもとよしなが 河本義永

フリガナ 団体名称	トトリケンモンゴルチュウオウケンシンゼンキョウカイ 鳥取県モンゴル中央県親善協会	略称
所在地	680-0461 八頭郡八頭町郡家664-3 井上 芳弘様方	
TEL	0858-72-0433	
代表者	河本 義永	
組織設立日	H10.12.6	
会員数	100	
設立の目的	県民レベルでのモンゴル中央県との友好交流の推進	
活動実績	<ol style="list-style-type: none"> 1. モンゴル訪問団の派遣(隔年) 2. モンゴル中央県児童・生徒日本語体験事業(隔年) 3. モンゴル中央県に於いて日本語学級運営 4. モンゴル中央県における母子家庭就学支援(大学進学支援) 5. モンゴル中央県への農業支援 6. 機関誌“モンゴリアンクラブ”発行(年2回) 	
活動計画	・上記活動を継続	

公益財団法人鳥取県国際交流財団 ホームページ <http://www.torisakyu.or.jp>
 業務全般紹介>民間国際交流団体との連携(鳥取県内の国際交流・協力団体一覧)

※平成28年6月現在

費目：調査研究費

内容：ガソリン代

支払日 5月29日

領収書番号：5026

按分率：50%

計算式：1,942×0.5

申請額 971円

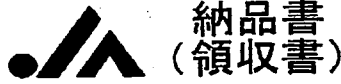

売上
(株)JAいなば燃料センター
白兔SS
鳥取市伏野2288-1
TEL:0857-59-0074 SS:6000100106
2017/05/29(月)17:46
██████████ フクハシ マカヒロ 様
XXXXXXXXXXXX██████████
クレジット(●)
区分 16 初OK

行01 No.1273
レギュラーガ P-04
15.66L/ℓ @124.0円1942

合計 ¥1,942
(内消費税等 ¥144)
承認No. 000043387
端末処理通番 5286
支払方法 一括払い

係員： - レシートNo. 2437

費目：事務費

内容：携帯電話費 4月分

支払日 6月12日

領収書番号：6001

按分率：50%

計算式：(10,671円 - 3,242円) × 0.5

申請 3,714円

* 料金明細は保存期間の半年間を経過しデータ抽出できないため、
携帯電話料金 (10,671円) より Au かんたん決済物販分 (3,242円) を差引いて申請しました。

ご利用年月 BILLING PERIOD	2017年 4月	サービス別ご利用料金	
振替日(注1) DUE DATE	ご利用クレジット会社の 規約に基づく振替日	au 電話料金 ● (内訳) 09075489148	(10,671円)
ご利用料金 TOTAL AMOUNT DUE	35,165円	※ au 合計台数 2台 ※ うち消費税等 (課税対象額は [] でした。)	
クレジットカード番号 CREDIT CARD No.	*****		
ご請求コード CUSTOMER CODE	5907820831		
<small>(注1) ご利用料金はクレジットカード会社からのご請求となります。 なお、クレジットカード会社からご指定のクレジットカードでお支払いができない旨の 通知を受けた場合は、後日窓口払い請求書(払込用紙)をお送りいたしますのでお支払 期日までにコンビニエンスストア等でお支払いくださいようお願いいたします。</small>			
お問い合わせ先	お客さまセンター	受付時間 9:00~20:00 (年中無休)	
	◆ au 携帯電話から 局番なし 157 (無料)	◆ 一般電話から 0077-7-111 (無料)	

2017年6月12日のお支払い明細

2017年5月25日 発行

氏名	福浜 隆宏 様
お支払い日	2017年6月12日 (月)
お支払い合計額	35,165円
会員番号 (カード名称/ 加入・切替日)	[]

金融機関	[]
支店	[]
科目	[]
口座番号	[]*

お客様の個人情報保護のため、口座番号の下3桁を表示しておりません

お客様の個人情報保護のため、会員番号の下3桁を表示しておりません。

ご利用日	ご利用店名	ご利用金額	支払区分	今回回数	お支払い金額	(お支払い総額)		(内手数料)		備考
						現地通貨額	円換	換算レート	換算日	
● 17/04/30	auかんたん決済 物販	3,242	1	1	3,242					○
17/04/30	KDDI 料金	31,923	1	1	31,923					○
<お支払金額総合計>						35,165				

費目：調査研究費

内容：バス・タクシー運賃

支払日 5月31日・6月1日

領収書番号：6002

按分率：100%

計算式：500円×2(往復) + 980円×2(往復) + 1,860円×1/3

申請額 3,580円

5月31日(水) 鳥取駅→Sはくと4号→新大阪駅→空港連絡バス→伊丹空港→JAL2235便→
 →山形空港→山形駅連絡バス→調査①山形県庁→タクシー(3人)→宿泊先

6月1日(木) 宿泊地→徒歩→JR山形駅→空港連絡バス→調査②山形空港→JAL2236便→
 →伊丹空港→空港連絡バス→新大阪駅→Sはくと11号→鳥取駅

領収書

大阪空港交通株式会社
 領収年月日 2017年 5月31日
 購入商品 バス乗車券類 Bus Ticket
 2017年 5月31日(水) 11:36 001号機
¥500-

上記金額を領収いたしました
 大阪空港交通株式会社
 大阪府池田市空港1-9-10

領収書

Receipt
 領収年月日 2017.-6.-1
 金額 ¥500(消費税等込み)
 上記金額確かに領収いたしました

購入商品 バス乗車券類 Bus Ticket

大阪空港交通株式会社
 大阪(伊丹)空港
 K-20発行

50507

領収書

¥980

山形空港アクセスバス代金として
 上記の金額(消費税込み)を領収いたしました。

平成29年5月31日

山交ハイヤー株式会社
 山形市検町2丁目6番1号

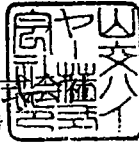

領収書

¥980

山形空港アクセスバス代金として
 上記の金額(消費税込み)を領収いたしました。

平成29年6月1日

山交ハイヤー株式会社
 山形市検町2丁目6番1号



領収書

No.1033

日付 '17年05月31日

車番 000248 000

基本運賃 ¥1860円

合計 ¥1860円

上記の通り領収致しました
 毎度ご乗車

ありがとうございます

ユトリアグループ

山交ハイヤー株式会社

山形市検町2-6-1

本社営業所 681-1515

蔵王営業所 694-9611

介護事業所 684-1513

浜辺議員 中島議員

補欠 3人乗車

山形県庁 → 宿泊先

費目：調査研究費

内容：宿泊費

支払日 5月31日

領収書番号：6003

按分率：100%

計算式：9,500円×1.0

申請額 9,500円

5月31日(水) 鳥取駅→Sはくと4号→新大阪駅→空港連絡バス→伊丹空港→JAL2235便→
→山形空港→山形駅連絡バス→調査①山形県庁→タクシー(3人)→**宿泊先**
6月1日(木) 宿泊地→徒歩→JR山形駅→空港連絡バス→調査②山形空港→JAL2236便→
→伊丹空港→空港連絡バス→新大阪駅→Sはくと11号→鳥取駅

領 収 書

No.000713675 精-01 17/05/31 17:29
[フィックイ]

部屋番号 311

ご利用期間 2017/05/31~2017/06/01
ご利用日 2017/05/31

カハマタヒロ 様

ご請求額 9,500円

上記金額をクレジットにて領収致しました

◆ご利用明細◆

室料(1泊分) 9,500円
総合計 9,500円

ごゆっくりおくつろぎください

リッチモンドホテル山形駅前

山形県山形市双葉町1-3-11
TEL.023-647-6277
FAX.023-647-6278

本店：東京都世田谷区桜新町 1-34-6

印紙税申告納
付につき玉川
税務署承認済

費目：調査研究費 内容：JR・飛行機運賃 支払日 5月31日 領収書番号：6004

按分率：100% 計算式：63,600+11,110円×1.0 申請額 74,710円

5月31日(水) 鳥取駅→Sはくと4号→新大阪駅→空港連絡バス→伊丹空港→JAL2235便→
 →山形空港→山形駅連絡バス→調査①山形県庁→タクシー(3人)→宿泊先
 6月1日(木) 宿泊地→徒歩→JR山形駅→空港連絡バス→調査②山形空港→JAL2236便→
 →伊丹空港→空港連絡バス→新大阪駅→Sはくと11号→鳥取駅

福浜 隆宏 様

鳥取県知事登録旅行業第2-29号
 株式会社日ノ丸観光トラベル
 本社営業所

〒680-0921 鳥取県鳥取市古海620
 TEL:0857-22-4004 FAX:0857-22-0527

請求書

この度は、日ノ丸観光トラベルをご利用頂き、誠に有難うございます。
 下記の通りご請求させていただきますのでよろしくお願い致します。

ご請求内容		ご請求金額
<input type="checkbox"/> 出発日	2017年05月31日(水) 2日間 (T00003)	
<input type="checkbox"/> 明細	国内航空券代金/JAL (¥63,600 X 1)	¥63,600
	JR運賃/大人 (¥11,110 X 1)	¥11,110

お支払いは下記口座へ

____月 ____日 までにお振込みをお願い致します。

ご請求額	¥74,710
ご入金額	¥0
今回ご請求額	¥74,710
担当者	田中

振込先：鳥取銀行 本店営業部 普通：0111456
 山陰合同銀行 鳥取営業部 普通：2364923
 口座名：カノマル観光トラベル
 日ノ丸観光トラベル

領収証

2017年05月31日

福浜 隆宏 様

金額 ¥74,710※

但し 2017/05/31発
 ご旅行代金として

上記の金額正に領収いたしました。
 Ref. No. 0000018802

御注意

1. 手書きのもの並びに金額の訂正したものは無効とします。

鳥取県知事登録旅行業第2-29号
 株式会社日ノ丸観光トラベル
 本社営業所
 〒680-0921
 鳥取県鳥取市古海620



担当者印

TEL:0857-22-4004

費目：広報費

内容：県議会だより宛名シール代

支払日 6月1日

領収書番号：6005

按分率：100%

計算式：8,629×1.0

申請額 8,629円

*県議会だより 第9号 発送用宛名シール代として

領収証

No. 045120

福浜事務所

様

29年 6月 1日

金額

78629-

内

但

消費税等

上記正に領収いたしました

県議会だより第9号用
宛名シール代として

現金

小切手

文具

紙・洋紙・事務用品



株式会社 加藤紙店

鳥取市栄町609番地 ☎23-1221



HISAGO N1778(さBA) 8950801

@39.95円 × 260枚 × 1.08

仕上がりで選ぶ、スタンダードラベル。

鮮明な印字、カラーイラストなどの再現性も高い、
インクジェットプリンタ専用のスタンダードなラベル用紙です。
宛名ラベルにも便利なカットタイプです。



顔料
染料

簡単に
位置合わせが
できる！

無料ラベル取次・印刷ソフト
含むせ名人 対応
ダウンロード用 / WEB印刷

A4

紙ラベル

インクジェットプリンタ用 マット(ツヤなし)
白・100枚



18

CUT TYPE

KOKUYO

KJ-8161-100N

費目：広報費

内容：県議会だより宛名シール代

支払日 6月22日

領収書番号：6006

按分率：100%

計算式：4,314×1.0

申請額 4,314円

*県議会だより 第9号 発送用宛名シール代として

領収証

No. 045309

福浜事務所 様

29年6月22日

金額	¥4,314-
----	---------

内 但 プリンタラベル代 県議会だより第9号
 消費税等 上記正に領収いたしました 宛名シール代12

現金	<input checked="" type="checkbox"/>	
小切手	<input type="checkbox"/>	

BISAGO N1778(さBA) 8950801



文具 紙・洋紙・事務用品
 株式会社 加藤紙店
 鳥取市栄町600番地 ☎23-1221



④ 39.95円×100枚×1.08

仕上がりで選ぶ、スタンダードラベル。

鮮明な印字、カラーイラストなどの再現性も高い、
 インクジェットプリンタ専用のスタンダードなラベル用紙です。
 宛名ラベルにも便利なカットタイプです。



紙ラベル

インクジェットプリンタ用 マット(ツヤなし) 白・100枚

簡単に
位置合わせが
できる!

自粘ラベル剥がし・印刷ソフト
 含むセット
ダウンロードはWEBサイト

A4

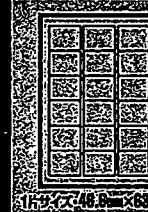

18

CUT TYPE

KOKUYO

KJ-8161-100N

費目：会議費

内容：第9回知っ得学習会案内葉書代

支払日：6月1日

領収書番号：6007

按分率：100%

計算式：12,400円×1.0 @62円×200枚

申請額：12,400円

*7月15日開催「第9回知っ得学習会」

テーマ：「ももんがプロジェクトとは？～鳥取ならではの観光誘客と自然保全～」

講師：鳥取環境大学 環境学部長 小林朋道氏

参加者数：31名

領収証

No.

福浜たかひろ事務所様

29年6月1日

金額

¥ 12,400-

内

消費税等

但 葉書代として 7/5 才9回

上記正に領収いたしました 知,得学習会 案内用

と12

現金			
小切手			

鳥取北園簡易郵便局

〒680-0004

鳥取市北園2-209

TEL <0857> 29-5168

FAX <0857> 29-4298

HISAGO BR0802(12) J594561



第9回 知っ得！学習会のご案内

謹啓 梅雨の候 益々ご清栄の事お慶び申し上げます。日頃よりご支援賜り厚く御礼申し上げます。

さて気になる事柄を考える「知っ得学習会」。今回はリスに似た小動物の「モモンガ」がテーマ。

智頭町でモモンガ研究に取り組み、観光誘客による持続可能な自然保全プロジェクトを進める公立鳥取環境大学の小林朋道学部長に講師をお願いしました。

お話が大変お上手で堅苦しくない内容です。ぜひ、お誘い合わせの上ご来臨下さい。 謹言

記

■第9回 知っ得！学習会
「ももんがプロジェクトとは？」
～鳥取ならではの観光誘客と自然保全～

日時: 7月15日(土) 14:00～15:30

会場: 福浜たかひろ事務所
(北園2-223 旧喫茶パルフェ)

参加: 無料

駐車地: 中ノ郷小学校 正門付近

問合せ: 090-7548-9148 (福浜)

平成29年6月吉日 鳥取県議会議員 福浜隆宏

第9回 知っ得！学習会

「モモンガによる観光誘客と自然保全」

～鳥取県ならではの中山間地プロジェクトとは？～

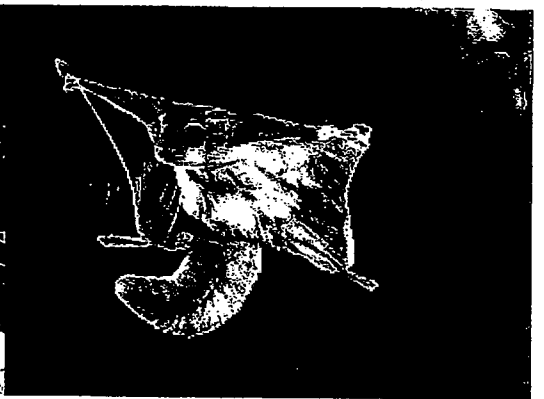

リス程度の大きさで 木々の間を滑空する モモンガ。
鳥取県東部での生息密度が極めて高いことが分かり
活性化のシンボルに位置づけるプロジェクトに迫る！

長年、智頭町でモモンガ研究に携わり
地元にお金が落ちる仕組みを創る事で
環境保全の永続化を模索する公立鳥取
環境大学(環大)の小林朋道学部長を講師に
プロジェクトの最前線を学習します。

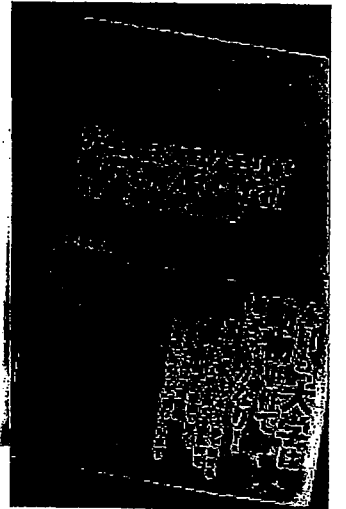

日時：7月15日(土) 14:00～15:30

場所：福浜たかひろ事務所 (鳥取市北園2-223 旧喫茶パルフェ)

参加：無料 (事前申し込み必要なし)

駐車：中ノ郷小学校 正門付近の空き地

「コウモリ先生！」「モモンガ先生！」「ヤギ先生！」など
環境大の学生に絶大な人気を誇る名物先生です。お気軽に！

費目：調査研究費

内容：ガソリン代

支払日 6月3日

領収書番号：6008

按分率：50%

計算式：4,829×0.5

申請額 2,414円

Express

納品書(領収書)

株式会社 トリバイ
大森給油所
鳥取県鳥取市青葉町1-212
TEL:0857-22-6344
2017/06/03(土)17:57

Speedpass
7クハマ タカヒ 様
XXXXXXXXXXXX 20000
売上
003070 ¥4829
39.91L @121.0 L- 4 N-10
割引適用(000281)
2円/L.個 割引 済み

小計 ¥4,829
(内消費税等 ¥358)
合計 ¥4,829
承認No. 0080622
支払方法 一括

事前-引 OK
端末処理通番 19202
※本書保管上のお願!!!
財布・手帳等にはさんで保管頂く
場合は、印刷面を内側に折り保管
をお願い致します。
★ スピードパスで2円もお得!★
☆ お持ちのクレジットカードで☆
★ かんたん無料登録できます!★
No.5345 担当:0001 大森SS
POS番号01
2017/06/03

費目：事務費

内容：コピー機レンタル費&ウイルス対策費

領収書番号：6009

支払日 6月5日

按分率：90%

計算式：26,136×0.9

申請額 23,522円

福浜たかひろ事務所 御中

発行日 2017年06月07

領収証番号 000000085

領 収 証

リコーリース株式会社





東京都江東区東雲1-7-12



毎々格別のお引立てにあずかり厚くお礼申し上げます。
下記金額を正に領収させていただきましたこと、お知らせ申し上げます。

領 収 日	2017年 6月 5日
領 収 額	26,136 円

印紙税申告納付につき江東西税務署承認済

お支払方法	口座振替	
振替口座	  ***	口座番号の下3桁は、お客様情報保護のため「***」と表示しています。
	フクハマ タカヒロ	

領収明細書

契約番号	請求期間	回数	金額	消費税等
	17. 6. 1~17. 6. 30	25	17,200	1,376
	17. 6. 1~17. 6. 30	10	7,000	560

続きは裏面をご覧ください。

費目：調査研究費

内容：ガソリン代

支払日 6月 14日

領収書番号：6010

按分率：50%

計算式：4,933×0.5

申請額 2,466円

Express

系内品書(領収書)

株式会社 トリベイ
大森給油所
鳥取県鳥取市青葉町1-212
TEL:0857-22-6344
2017/06/14(水)17:09

Speedpass

XXXXXXXXXXXX 20000

売上
003070 ¥4933
41.11L @120.0 L-5 N-15
割引適用(000281)
2円/L.個 割引 済み

小計 ¥4,933
(内消費税等 ¥365)
合計 ¥4,933
承認No. 0165745
支払方法 一括

事前払い OK
端末処理通番 13630
※本書保管上のお願ひ!!
財布・手帳等にはさんで保管頂く
場合は、印刷面を内側に折り保管
をお願い致します。
★ スピードパスで2円もお得!★
☆ お持ちのクレジットカードで☆
★ かんたん無料登録できます!★
No.2669 担当:0001 大森SS
POS番号01
2017/06/14

費目：調査研究費

内容：駐車代

支払日 6月18日

領収書番号：6011

按分率：100%

計算式：600×1.0

申請額 600円

*「世界ALS（筋萎縮性側索硬化症）デー」啓発 鳥取イベント参加時の駐車料金

*日時：6月18日 13:30～15:50

*場所 鳥取駅前「バードハット」

まことパーキング

領収証

精算機 #01	A 精算No.001507
発券機 #01	発券No.094426
入庫時刻	2017年 6月18日(日) 13:16
出庫時刻	2017年 6月18日(日) 15:55
駐車時間	2:39
駐車料金	A料金 600円
=====	
合計	600円
現金領収額	600円
お預り	1,000円
お釣り	400円

またのご利用をお待ちしております。

費目：事務所費

内容：電気代5月分

支払日6月20日

領収書番号：6012

按分率：90%

計算式：(3,263-68) × 0.9

申請額 2,875 円

電気料金請求書 Electric bill

平成 29 年 5 月 29

毎度、ありがとうございます。下記のとおりご請求いたします。

福浜 隆宏 様

〈お客さまへのお知らせ〉

平成 29 年 5 月分	契約口数 1 口		お支払期日 Payment due date
ご請求額 Bill amount		うち消費税等相当額 Consumption tax(in bill amt.)	代表ご契約番号
3,263 円		241 円	6 月 26 日

- ・ご請求の料金は、お支払期日までにお支払いただけますようお願いいたします。
- ・お支払期日を超えてお支払いいただいた場合、その経過日数に応じて年利10%の延滞利息原則として、お支払いの直後に支払義務のある料金とあわせてご請求させていただきます。
- ・払込票の取扱い等、詳しくは裏面をご覧ください。

ご請求の内訳

お客さま名	福浜 隆宏 様	料金算定期間	4月26日～ 5月26日
ご契約番号		契約種	従量電灯A
		検針日	5月27日

金額	消費税等相当額 円	内 訳				精算内訳	
		最低料金 円	電力量料金 円	燃料費調整額 円	精 算 額 円	取 扱 金 円	
3,263円	241	331	2,627	-1,268	680	364	

ご使用電力量 (kWh) 138 うち再エネ発電賦課金 364円

ご使用場所 鳥取県鳥取市北園2丁目223
供給地点特定番号 07-0110-1137-2640-1000-0000



広島市中区小町4番33号
中国電力株式会社
代表取締役
社長執行役員 清水 希 茂



電気料金には、託送料金相当額(使用済燃料再処理等既発電費相当額を含む)が含まれております。詳細は当社ホームページをご覧ください。

↓下の部分を切り取り、裏面記載のお支払い窓口にてお支払

振込金受領証 (お客さま控え)	
福浜 隆宏 様	
代表ご契約番号	
金額(うち消費税等相当額) 29年 5月分 円 3263 (241)	
お問い合わせ先 中国電力 鳥取 営業所 0120 181-210	
取扱店日付印	本票により現金を引当り受領したことを証明する。 (印紙)
29.6.20 印	
上記振込金額を受領しました。 取扱店 中国電力株式会社	

費目：事務費

内容：電話代 5月分

支払日 6月20日

領収書番号：6013

按分率：90%

計算式：2,659×0.9

申請額 2,393円



お客様電話番号等 BILLING NUMBER	0857-25-1350	請求年月 MONTH OF ISSUE	2017年 6月ご請求分
----------------------------	--------------	------------------------	--------------

ご請求内訳 (お客様番号 [REDACTED])

内訳項目 CHARGE BREAKDOWN BY CATEGORY (YEN)	金額(円) AMOUNT (YEN)	請求内訳等詳細 DETAILS OF CHARGE BREAKDOWN	税
◆0857-25-1350			
◇NTT西日本ご利用分	2,649	回線使用料(基本料)(事務用) ダイヤル通話料	合
	2,400	4月26日～5月25日	合
	51	4月26日～5月25日。なお前月分は51円でした。	合
	(51)	次回(来月分)の割引計算期間は、5月26日～6月25日です。	
	< 51 >	イチリッツ1をご利用にならなかった場合、51円となります。	
	(0)	1番号分のご請求となります。	合
	2	ユニバーサルサービス料	合
	196	消費税等相当額(合計)	合
◇NTTコミュニケーションズご利用分	10	ダイヤル通話料	合
	10	4月26日～5月25日、0570	合
◇NTT西日本分(小計)	2,659	等をご利用の場合は、その料金を含む	
	2,659	(小計)	
◇合計	2,659	合計	

電話料金等払込受領証

西日本ご利用分

ATMまたはゆうちょ銀行 郵便局でお支払いの場合は、金額2枚をお出ください。上記以外でお支払いの場合は切り取らないでください。
ご請求先氏名
福浜 隆宏 様

お客様番号
[REDACTED]

2017年 6月ご請求分

金額(円)
¥2,659-

受取人
NITファイナンス株式会社

お問合せ先(無料)
0800-3335550

領収日附印
2017.6.20

取入印紙貼付欄
(金融機関・CVS用)→お客様

費目：調査研究費

内容：ガソリン代

支払日 6月22日

領収書番号：6014

按分率：50%

計算式：2,724×0.5

申請額 1,362円

Express

納品書(領収書)

株式会社 トリベイ
大森給油所
鳥取県鳥取市青葉町1-212
TEL:0857-22-6344
2017/06/22(木)07:19

Speedpass

XXXXXXXXXXXX 20000

売上
003070

22.89L @119.0 L-1 N-3
割引適用(000281)
2円/L.個 割引 済み

小計 ¥2,724
(内消費税等 ¥202)

合計 ¥2,724

承認No. 0125761

支払方法 一括

事前OK
端末処理通番 16828
※本書保管上のお願!!!
財布・手帳等にはさんで保管頂く
場合は、印刷面を内側に折り保管
をお願い致します。

★ スピードパスで2円もお得!★
☆ お持ちのクレジットカードで☆
★ かんたん無料登録できます!★

No.7877 担当:0001 大森SS

POS番号01
2017/06/22

費目：事務費

内容：通信代5月分

支払日6月27日

領収書番号：6015

按分率：90%

計算式：4,600×0.9

申請額 4,140円



お客様ご請求番号 BILLING NUMBER	00-4842-4186	請求年月 MONTH OF ISSUE	2017年 6月ご請求分
----------------------------	--------------	------------------------	--------------

ご請求内訳 (お客様番号 [REDACTED])

内訳項目 金額(円) CHARGE BREAKDOWN BY CATEGORY (YEN)	内訳金額(円) AMOUNT (YEN)	請求内訳等詳細 DETAILS OF CHARGE BREAKDOWN	税
◆00-4842-4186 ◇NTT西日本ご利用分 4,600	5,400	フレッツ 光ネクスト F 単利用料	5月1日～5月31日 合
	-1,290	光もつともつ割	5月1日～5月31日。11ヶ月 経過後、割引額は1,390円。 合
	100	発行手数料	請求書等の発行にかかわる各種費用にな ります。 合
	50	取納手数料	コンビニエンスストア・各種金融機関で お支払いいただく場合の手数料です。 合
	340	消費税等相当額(合計)	合算表示の料金合計×8%
◇合計 4,600	4,600	合計	

電話料金等払込受領証
西日本ご利用分

ATM・コンビニエンスストア・各種金融機関でご利用いただけます。

ご請求先氏名
福浜 隆宏 様

お客様番号
[REDACTED]

2017年 6月ご請求分

金額(円)
¥4,600-

受取人
NTTファイナンス株式会社

お問合せ先(無料)
0800-3335550

領収日附印
29.6.27

取入印紙貼付欄
(金融機関・CVS用)→お客様

費目：事務費

内容：コピー機使用料5月分

支払日6月27日

領収書番号：6016

按分率：90%

計算式：22,713×0.9

申請額 20,441円

*4月22日(土)実施「知っ得学習会」及び5月14日(日)実施「知っ得学習会」

パワーポイント資料カラーコピーのため、平常月料金より増額。

(検針日：4月20日～5月20日)

お客様コードNo. XXXXXXXXXX

680-0004

鳥取市北園2-223

福浜たかひろ事務所

御中

TEL 0857-25-1350

請求書

No. 1

(発行日17年6月1日)



株式会社

愛進



本社 鳥取市商業町221番地1 電話(0857)26-2441(代)
FAX (0857)27-1802
ご注文専用FAX 0120-087-888
サービスセンター 鳥取市商業町221番地1 電話(0857)22-8251(代)
振込銀行 山陰合同銀行 千代水支店 普通 200269
鳥取銀行 本店 普通 037636

※自動口座引落もしております。お気軽にご相談ください

その他 加藤

毎度ありがとうございます。下記の通りご請求申し上げます。(17年5月31日締切分)

PAGE 1

前回御請求額	御入金額	調整額	差引繰越金額	税抜御買上額	消費税額	今回御請求額
13,615	13,615	0	0	21,031	1,682	22,713

年月日	伝票No.	商品名	数量	単価	消費税額	今回御請求額
17 525	229430	*御入金[銀行振込]				13,615
17 526	985047	MPC3003SP パフォーマンス料 【消費税】	1	式	19,531.00	19,531 < 1,562 >
17 530	985820	RTS インターネット フレッツ光 月額 BBパック 【消費税】	1	式	1,500.0	1,500 < 120 >
		5月分 【御買上額合計】 内消費税額等 【御入金額合計】	(課税対象額： 21,031)			22,713 (1,682 13,615

ご利用明細

ただいまのご利用明細をお確かめのうえ大切にお持ち帰りください。なお、裏面のご案内をあわせてご覧ください。

年 月 日 29-06-27 毎度ご利用いただきありがとうございます。

取扱店番	機番	受付番号	取引	お取引内容
0092	47	0163	K	振込
銀行番号	支店番号	口座番号		
XXXXXXXXXX		XXXXXXXXXX		
お取扱通貨	お取扱硬貨	お取引金額		
万円	5千円	千円	¥22713	
銀行使用欄	時刻	お取引後の元帳残高		
003070	1052	XXXXXXXXXX		

ステージ2
 フリコミサキ サンインゴウキーン
 チヨミ
 フツウ 2002699
 カ)アイシントウ サマハ
 フクハマタカヒロシムシヨサマヨリ

TEL 09075489148

納品書兼請求書 (サービス料金計算明細)

RICOH

ページ 1 / 1

2017年 5月20日

福浜たかひろ事務所 様

下記の通りご請求申し上げます。

ご請求金額 うち、消費税等	2017年5月ご利用分
	21,093円 1,562円

㈱愛進堂

70412001005/20170526/E89

【ご利用サービス】

ご利用サービス種別	ご利用金額	消費税等
パフォーマンスチャージ	21,093	1,562

【ご契約情報】

・トナー込み契約です。

MPC3003SP 機番: 650840	今回検針内容 5月20日	前回検針内容 4月20日	ご使用カウント
モノカラー総出力	11,737 枚	10,658 枚	1,079 枚
フルカラー総出力 ①	2,554 枚	1,705 枚	849 枚
フルカラーコピー ①-②	1,118 枚	418 枚	700 枚
フルカラープリント ②	1,436 枚	1,287 枚	149 枚

【ご請求金額内訳】

パフォーマンスチャージ	単価/金額	カウント/月/率	内訳金額
モノカラー総出力		1,079枚	
控除 2%の控除カウント		22枚	
請求カウント		1,057枚	
1 - 1000 /月	3.2円	1,000枚	3,200円
1001 - 2000 /月	2.8円	57枚	159円
フルカラーコピー		700枚	
控除 3%の控除カウント		21枚	
請求カウント		679枚	
1 - 1000 /月	20.0円	679枚	13,580円
フルカラープリント		149枚	
控除 3%の控除カウント		5枚	
請求カウント		144枚	
1 - 1000 /月	18.0円	144枚	2,592円
消費税等	19,531円	8%	1,562円
合計 (税込み)			21,093円

費目：調査研究費

内容：ガソリン代

支払日 6月 27日

領収書番号：6017

按分率：50%

計算式：5,068×0.5

申請額 2,534円

Express

系内品書(令頁収書)

株式会社 トリベイ
大森給油所
鳥取県鳥取市青葉町1-212
TEL:0857-22-6344
2017/06/27(火)08:28

Speedpass

フクハマ タカヒロ 様
XXXXXXXXXXXX 20000

売上
003070 ¥5068
42.59L @119.0 L- 3 N- 9

割引適用(000281)
2円/L,個 割引 済み

小計 ¥5,068
(内消費税等 ¥375)

合言十 ¥5,068

承認No. 0071044

支払方法 一括

事前OK

端末処理番号 19010

※本書保管上のお願ひ！！

財布・手帳等にはさんで保管頂く
場合は、印刷面を内側に折り保管
をお願い致します。

★ スピードパスで2円もお得！★

☆ お持ちのクレジットカードで☆

★ かんたん無料登録できます！★

No.1416 担当:0001 大森SS

POS番号01

2017/06/27

費目：広報費

内容：宛名印刷用インク

支払日 6月28日

領収書番号：6018

按分率：100%

計算式：2,700円×1.0

申請額 2,700円

*購入インクは、「県議会だより」発送専用の印刷機で使用するため、広報費で計上。

TRIAL

鳥取千代水店 0857-38-8877

【 領 収 証 】

お客様相談室 TEL: 0120-033-559
お問い合わせ受付時間 9:00~22:00
2017年06月28日(水)14:36 ｼﾝ0041

スNo10078161村田
スキャンｼﾝ0001 スキャンNo1364
キヤノンBC341X ¥2,700
合計/ 1点 **¥2,700**
(内税 ﾀｲｼヨウ ¥2,700)
(内税 ¥200)
(税合計 ¥200)
お預り ¥3,000
お釣り **¥300**

☆印はセゾンメイトイノベーション税制対象商品
領収証の再発行は致しません。
財布等で保管戴く場合は、印刷面を
内側に折って大切に保管願います。



トライアル鳥取千代水店
スタッフ募集中!
☎ 0857-38-8877
(受付：月～日 9時～20時)

←詳しくはこちらのQRからチェック



ｼﾝﾄNo8509

店No00298

費目：事務所費

内容：事務所家賃7月分

支払日 7月10日

領収書番号：7001

按分率：90%

計算式：63,000×0.9

申請額 56,700円

ご利用明細

ただいまのご利用明細をお確かめのうえ大切にお持ち帰りください。なお、裏面のご案内をあわせてご覧ください。

年 月 日 29-07-10 毎度ご利用いただきありがとうございます。 ございます。

取扱店番	機番	受付番号	取引	お取引内容
0092	46	0526	K	振込

銀行番号	支店番号	口座番号
*****	*****	*****

お取扱紙幣	お取扱硬貨	お取引金額
万円 5千円 千円		¥63000

銀行使用欄	時刻	お取引後の元帳残高
013071	1443	*****

フリコミサキ
 サマハ
 フクハマタカヒロシムシヨサマヨリ
 TEL 0857251350

※この明細票はかならずお持ち帰りください。

CD6-14C 21.02改(K)

費目：事務所費

内容：電気代6月分

支払日7月10日

領収書番号：7002

按分率：90%

計算式：3,478円×0.9

申請額 3,130円

電気料金請求書 Electric bill

平成29年6月28日

毎度、ありがとうございます。下記のとおりご請求いたします。

福浜 隆宏 様

〈お客さまへのお知らせ〉

- ・ご請求の料金は、お支払期日までにお支払いください。お支払期日を超えてお支払いいただいた場合は、その経過日数に応じて年利10%の延滞利息を、原則として、お支払いの直後に支払義務の発生する料金とあわせてご請求させていただきます。
- ・払込票の取扱いは、詳しくは裏面をご覧ください。

お支払期日 Payment due date	7月27日
ご請求額 Bill amount	3,478.00円
うち消費税等相当額 Consumption tax (in bill amt.)	257円
代表ご契約番号	[REDACTED]

ご請求の内訳

料金算定期間	5月27日～6月26日
検針日	6月27日
契約種別	従量電灯A
最低料金	33123円
消費税等相当額	257円
燃料費調整額	-11020円
うち再エネ発電賦課金	388円
ご使用電力量 (kWh)	147

ご使用場所 鳥取県鳥取市北園2丁目228
供給地点特定番号 07-01110-1137-2640-1000-0000

Energy

 広島市中区小町4番33号
中国電力株式会社
 代表取締役 社長執行役員 清水希茂

電気料金には、託送料金相当額(使用済燃料再処理等既発電費相当額を含む)が含まれております。詳細は当社ホームページをご覧ください。

ご利用明細票

お取扱日	29-07-10	店番	52145	取扱番号	A93120012
取扱店	トットリユトコ				
払込口座	00150-5	900071			
払込金額	*3,478		料金	*0	
振替受付票					
00150 5 900071					
中国電力株式会社					
3478					
振替受付票					
払込みの証拠となるものですが、大切に保存して下さい。料金には、消費税等が含まれています。(ゆうちょ銀行)					
はじめての投資信託はゆうちょで!					

費目:事務費

内容:コピー機使用6月分

支払日7月10日

領収書番号:7003

按分率:90%

計算式:

$$8,000 \times 1.08 \times 10/12 = 7,200 \quad (4,646 + 1,500) \times 1.08 = 6,637$$

$$(7,200 + 6,637) \times 90\% = 12,453$$

申請額 12,453円

*運用支援パック期間:2017年6月~2018年5月まで1年間のため、10か月分を申請。

お客様コードNo. [REDACTED]

680-0004

鳥取市北園2-223

福浜たかひろ事務所

御中

TEL 0857-25-1350

請求書

No. 1

(発行日17年7月1日)



株式会社

愛進



本社 鳥取市商業町221番地1 電話(0857)26-2441(代)
 FAX (0857)27-1802
 ご注文専用FAX 0120-087-888
 サービスセンター 鳥取市商業町221番地1 電話(0857)22-8251(代)
 振込銀行 山陰合同銀行 千代水支店 普通 2002699
 鳥取銀行 本店 普通 0376369

※自動口座引落もしております。お気軽にご相談ください。

その他 加藤

毎度ありがとうございます。下記の通りご請求申し上げます。(17年6月30日締切分)

PAGE 1

前回御請求額	御入金額	調整額	差引繰越金額	税抜御買上額	消費税額	今回御請求額
22,713	22,713	0	0	14,146	1,131	15,277

年月日	伝票No	商品名	数量	単価	消費税額	今回御請求額
17 6 1	988213	運用支援パック ACSP 更新 1年間 【消費税】	1	台	8,000.0	8,000 < 640 >
		2017/6/1~2018/5/31				
17 6 26	994554	MPC3003SP パフォーマンスチャージ料 【消費税】	1	式	4,646.00	4,646 < 371 >
17 6 27	232270	*御入金[銀行振込]				[22,713
17 6 30	989174	RTS インターネット フレッツ光 月額 BBパック 【消費税】	1	式	1,500.0	1,500 < 120 >
		6月分 【御買上額合計】				15,277
		内消費税額等 (課税対象額:)		14,146		(1,131
		【御入金額合計】				22,713

キャッシュサービスご利用明細

いつも[REDACTED]をご利用いただきましてありがとうございます。

年月日	取扱店	機番	取引銀行	取引店	口座番号	お取引内容
290710	0126	061	[REDACTED]	[REDACTED]	*****	お振込
受付通番	万円	五千円	二千円	千円	500	100
0515					50	10
					5	1
時刻	センター通番	ご利用手数料	おつり	お取引後残高		
15:11	009439			[REDACTED]		

鳥取銀行 本店営業部
 普通 口座番号0376369 振込番号 003
 カ)アイシントウ様へ
 フクマ タカヒロ様から
 電話番号090-7548-9148 29年07月11日扱い

費目：調査研究費

内容：AIセミナー受講料

支払日 7月10日

領収書番号：7004

按分率：100%

計算式：15,000円×1.0

申請 15,000円

*7月26日開催

地域科学研究所主催セミナー「AI導入による自治体業務・市民サービス改革」受講料

請求書

福浜 隆宏 様

株式会社 地域科学研究所
〒102-0082 東京都千代田区
TEL(03)3234-1231 ライオン



請求金額 ¥15,000

代表取締役 緑川 富美雄

内 訳	数 量	@	金 額	摘 要
AI導入による自治体業務・ 市民サービスの改革	1	15000	15,000	
セミナー参加費				
以下余白				
合 計			¥15,000	

領 収 証

No. 772

福浜 隆宏 殿

金 額	¥	1	5	0	0	0
-----	---	---	---	---	---	---

但し^{1/26}AI導入による自治体業務・市民サービスの改革セミナー参加費
上記金額正に領収いたしました

2017年 7月10日

費目：調査研究費

内容：飛行機運賃&宿泊

支払日 7月7日

領収書番号：7005

按分率：100%

計算式：47,900円×1.0

申請 47,900円

*7月26日 地域科学研究会主催セミナー「AI導入による自治体業務・市民サービス改革」参加時の往復飛行運賃+宿泊費

*日帰り可能だったが、宿泊込みパックツアーの方が往復運賃より料金が安かったため1泊を選択。

(日程) 7月26日 ANA292 鳥取空港7:05-8:20羽田空港
セミナー受講 10:00~17:00 → 宿泊
7月27日 ANA293 羽田空港6:50-8:05鳥取空港

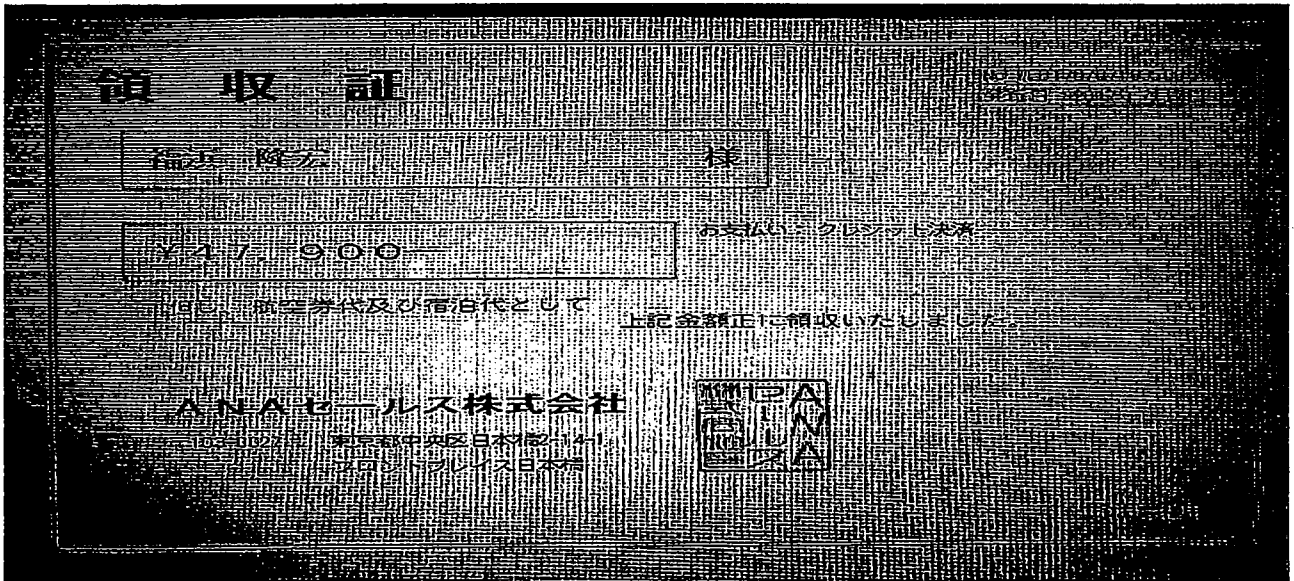

旅行日程

旅作(Z9000A)

出発日 2017年07月26日(水) 人数 1名

旅程	ご利用日	お申し込み内容		ご利用数	予約状況	フクハマ タカヒロ様
1日目	7月26日(水)		ANA292(鳥取-羽田) 07:05-08:20 普通席 →	1名	予約確定	○ 17F
			アパホテル<品川 泉岳寺駅前> 禁煙 洋室(1名) シングル 1名1室利用 食事なし 旅作★ANAタイムセール★ TEL: 03-5475-6801 東京都港区高輪2丁目16番30号	1室	予約確定	○
2日目	7月27日(木)		ANA293(羽田-鳥取) 06:50-08:05 普通席 →	1名	予約確定	○ 16K

費目：調査研究費

内容：JR運賃+宿泊代

支払日 7月3日5日

領収書番号：7006

按分率：100%

計算式：(JR9,860円+宿7,980円) × 1.0

申請額 17,840円

【日程】

7月4日 鳥取駅 9:44⇒スーパーおき3号⇒松江駅 11:08⇒タクシー⇒視察①島根原子力館
⇒14:30⇒タクシー⇒視察②山陰合同銀行松江本店⇒タクシー⇒宿泊先

7月5日 宿泊先⇒徒歩⇒松江駅 8:57⇒特急やくも10号⇒米子駅 9:20⇒視察③JR米子支社
⇒米子駅 12:17⇒スーパーまつかぜ8号⇒鳥取駅 13:26

領 収 書

Receipt フクハマ マサヒロ 様

領収年月日 2017.-7.-3

金額 ￥9,860 (消費税等込み)

[クレジット扱い]

購入商品 JR乗車券類 JR tickets
(00420 5枚)

西日本旅客鉄道株式会社
鳥取駅
鳥取駅F2発行 10421-01

印紙税申告納
付につき大淀
税務署承認済

No 201707050039

領 収 書
(RECEIPT)

お名前 NAME	福浜 隆宏	様
-------------	-------	---

発行日 ISSUED	2017/07/05
---------------	------------

領収金額 BALANCE DUE	7,980
---------------------	-------

(上記金額には消費税が含まれております)
クレジット分 ¥7,980 を含みます

ドリーミーインEXPRESS松江

〒690-0003 島根県松江市朝日町498-1

TEL 0852-59-5489 FAX 0852-24-3053

http://www.hotespa.net/business/

請求明細書
(STATEMENT)

お名前 NAME	福浜 隆宏	様
-------------	-------	---

部屋番号 ROOM NO	到着日 ARRIVAL	出発日 DEPARTURE	発行日 ISSUED	宿泊人数 PERSON
410	17/07/04	17/07/05	2017/07/05	1

日付 DATE	摘 要 DESCRIPTION	金 額 AMOUNT	お支払 BALANCE
07/04	チェックイン精算(クレジット)		7,980
07/04	宿泊費	7,980	
No. 201707050039 - 075 - 23X		利用金額 TOTAL AMOUNT	支払金額 TOTAL BALANCE
ご署名		7,980	7,980
会社名		請求残高 BALANCE DUE	0

費目：調査研究費

内容：航空機運賃

支払日 6月16日

領収書番号：7007

按分率：100%

計算式：18,090円×1.0

申請額 18,090円

【日程】

7月11日(火) 鳥取空港⇒ANA292⇒2便で到着の中島議員と羽田で合流

⇒モノレール⇒浜松町⇒山手線⇒新橋⇒銀座線⇒虎ノ門(林活議連総会会場)

⇒徒歩⇒参議院・衆議院議員会館(林活要望 青木、舞立、石破、赤沢氏へ)

⇒国会議事堂前駅⇒丸の内線⇒銀座⇒日比谷線⇒東銀座⇒浅草線⇒泉岳寺(宿泊)

7月12日(水) 泉岳寺⇒都営浅草線～京浜急行⇒羽田空港

*以降…福祉生活病院常任委・県外視察に合流

領収書

福浜 隆宏

様

金額

¥18,090- (税込)

クレジット支払い

但し

運賃および税金・料金等

航空券発行日

2017年06月16日(金)

上記、正に領収いたしました。

ご搭乗者名/照会番号

フクハマ タカヒロ様 (F6RRQQ)

搭乗日	便名	区間	クラス	運賃
2017年07月11日(火)	ANA292	鳥取 - 東京(羽田)	普通席	旅割21G

ANA

A STAR ALLIANCE MEMBER



全日本空輸株式会社 All Nippon Airways Co.,Ltd.

費目：調査研究費

内容：鉄道運賃

支払日 7月 11日・12日

領収書番号：7008

按分率：100%

計算式：490+140+170+170+220+450円×1.0

申請額 1,640円

【日程】

7月11日(火) 鳥取空港⇒ANA292⇒2便で到着の中島議員と羽田で合流
 ⇒モノレール⇒浜松町⇒山手線⇒新橋⇒銀座線⇒虎ノ門(林活議連総会会場)
 ⇒徒歩⇒参議院・衆議院議員会館(林活要望 青木、舞立、石破、赤沢氏へ)
 ⇒国会議事堂前駅⇒丸の内線⇒銀座⇒日比谷線⇒東銀座⇒浅草線⇒泉岳寺(宿泊)

7月12日(水) 泉岳寺⇒都営浅草線～京浜急行⇒羽田空港
 *以降…福祉生活病院常任委・県外視察に合流

領収証

利用年月日 2017年07月11日

取引内容 乗車券発売
ご利用金額 490円

・毎度ありがとうございます。
・この領収証は大切に保存してください。

発売駅名 羽田空港第2ビル
券機番号 券B15
伝票番号 7829
東京モノレール株式会社

領収証 フクマ タカヒロ 様

ご利用日付 2017年07月11日
時刻 11時08分

取引内容 乗車券
購入金額 金140円
お支払方法 内訳
現金 金140円

伝票番号 39389

・この領収証は大切に保存してください。
・毎度ありがとうございます。

浜松町駅 券109発行
JR東日本

領収書

・ご利用ありがとうございます。
・この領収書は大切に保存してください。

お取引内容：きっぷ ¥170

上記金額を領収いたしました。

ご利用日付 2017年07月11日
時刻 11時18分

印紙税申告納付につき東京上野税務署承認済

伝票番号：32048
東京地下鉄株式会社
新橋駅 券03発行

領収書

・ご利用ありがとうございます。
・この領収書は大切に保存してください。

お取引内容：きっぷ ¥170

上記金額を領収いたしました。

ご利用日付 2017年07月11日
時刻 17時25分

伝票番号：32466
東京地下鉄株式会社
国会議事堂前駅 券12発行

領収書

フクマ タカヒロ 様

ご利用日付 2017年07月11日
時刻 17時44分
カード番号：----

取引内容：乗車券購入 金220円

印紙税法 第52条 非課税

伝票番号：04451

・毎度ありがとうございます。

都東銀座駅 券 03発行
東京都交通局

領収書

フクマ タカヒロ 様

金額 ¥450

上記の金額を領収いたしました。

東京地下鉄株式会社
新橋駅 券03発行

印紙税法 第52条 非課税

費目：調査研究費

内容：宿泊費

支払日 7月 11日

領収書番号：7009

按分率：100%

計算式：10,500円×1.0

申請額 10,500円

【日程】

7月11日(火) 鳥取空港⇒ANA292⇒2便で到着の中島議員と羽田で合流

⇒モノレール⇒浜松町⇒山手線⇒新橋⇒銀座線⇒虎ノ門(林活議連総会会場)

⇒徒歩⇒参議院・衆議院議員会館(林活要望 青木、舞立、石破、赤沢氏へ)

⇒国会議事堂前駅⇒丸の内線⇒銀座⇒日比谷線⇒東銀座⇒浅草線⇒泉岳寺(宿泊)

7月12日(水) 泉岳寺⇒都営浅草線～京浜急行⇒羽田空港

*以降…福祉生活病院常任委・県外視察に合流



APA HOTELS & RESORTS

領 収 書

お部屋番号 727

お名前 福浜 隆宏 様

日付 2017/07/11

金額

¥10,500

(内消費税等 ¥777)

クレジットカードにて領収いたしました。

アパホテル〈品川 泉岳寺駅前〉
〒108-0074 東京都港区高輪2丁目16-30
TEL 03-5475-6801

印紙税申告納
付につき芝
税務署承認済

アパホテル株式会社
作成地
東京都港区高輪2-16-30

取引番号:029002C071125340 2017/07/11 18:03

お名前: フクハマタカヒロ様

ご人数: 1

宿泊期間: 2017/07/11 - 2017/07/12

費目：会議費

内容：学習会・講師謝礼

支払日 7月14日

領収書番号：7010

按分率：100%

計算式：1,944円×1.0

申請額 1,944円

【内容】7月15日(土)実施 第9回知っ得!学習会 参加者：31名

講師：公立鳥取環境大学「小林朋道教授」への謝礼として

内訳：岩手リンゴゼリー9個詰

FESAN



TEL 019-613-2637

2017年 7月14日(金) 10:32 No:1600

0011ゼリー9個詰 外 ¥1,800

小計	¥1,800
外税対象額	¥1,800
消費税等外税	¥144
合計	¥1,944
(内消費税等)	¥144

クレジット ¥1,944

クレジット売上票

お客様控え

この控えは大切に保存して下さい。

カード発行会社

会員番号 XXXX-XXXX-XXXX-
 有効期限 XXXX年XX月
 お取扱日 2017年 7月14日 伝票番号 78853
 商品区分 取引内容 取扱区分
 890 お買上 110
 処理通番 金額 [一括]
 1261 ¥1,944
 承認番号 合計額 ¥1,944
 0292294
 ご案内

アカトウゴザイマシ

<4000-1261-00-00-0714>

加盟店

カイトウ 1600
TEL 019-613-2637

売場 係員

1600 担当者1

責No:00000001:担当者1
取引No8598 1点買

第9回 知っ得！学習会

「モモンガによる観光誘客と自然保全」

～鳥取県ならではの中山間地プロジェクトとは？～

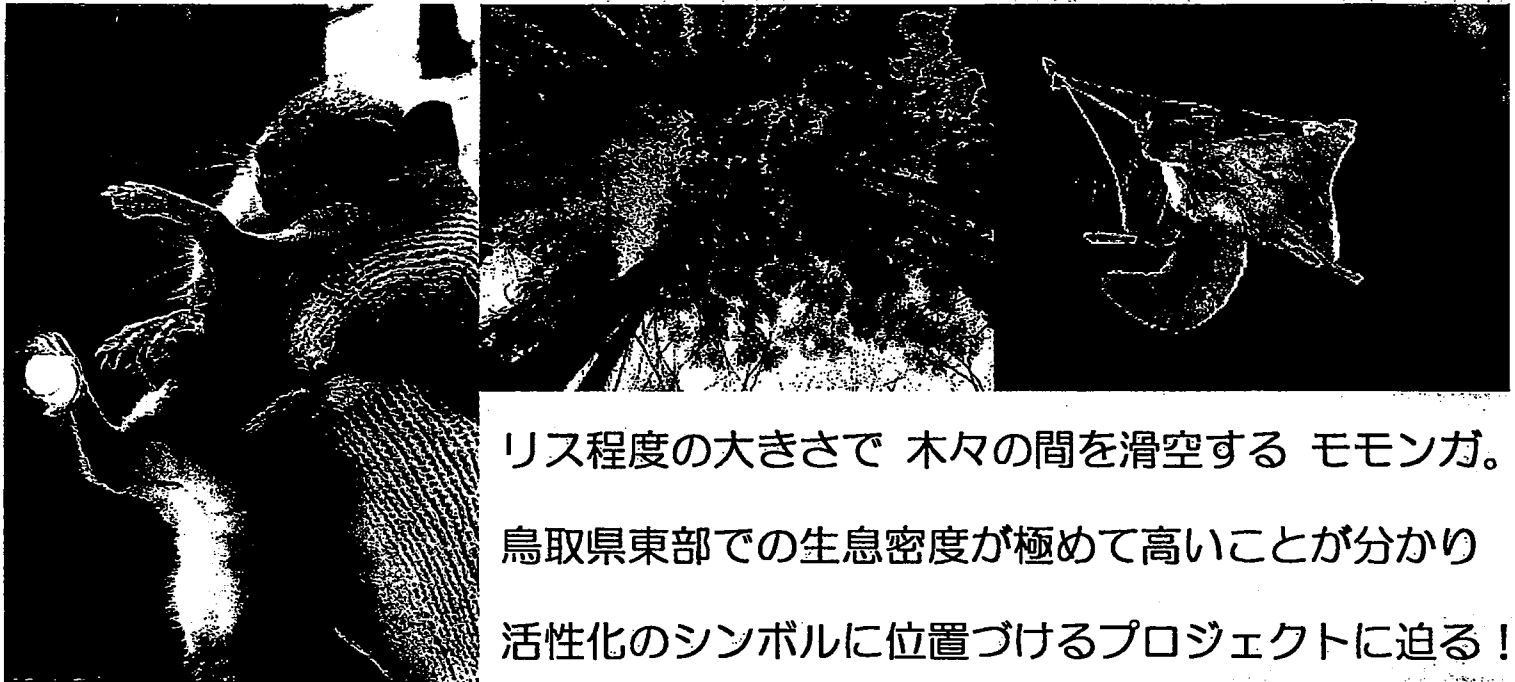

リス程度の大きさで 木々の間を滑空する モモンガ。
鳥取県東部での生息密度が極めて高いことが分かり
活性化のシンボルに位置づけるプロジェクトに迫る！

長年、智頭町でモモンガ研究に携わり
地元にお金が落ちる仕組みを創る事で
環境保全の持続化を模索する公立鳥取
環境大学の小林朋道学部長を講師に
プロジェクトの最前線を学習します。

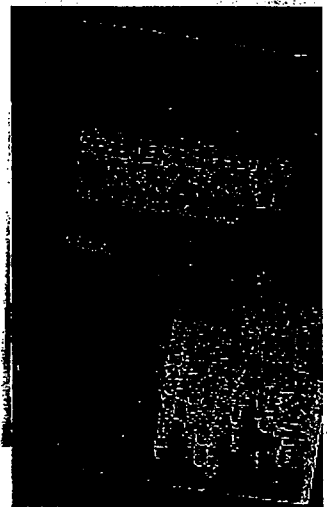

日時：7月15日（土）14:00～15:30

場所：福浜たかひろ事務所（鳥取市北園2-223 旧喫茶パルフェ）

参加：無料（事前申し込み必要なし）

駐車：中ノ郷小学校 正門付近の空き地

「コウモリ先生！」「モモンガ先生！」「ヤギ先生！」など

環情大の学生に絶大な人気を誇る名物先生です お気軽に！

費目：調査研究費

内容：ガソリン代

支払日 7月 16日

領収書番号：7011

按分率：50%

計算式：4,664円×0.5

申請額 2,332円

納品書 (領収書)

エンデバー株式会社
セルフ鳥取インターSS
鳥取県鳥取市葛蒲519-1
TEL:0857-25-5333

2017/07/16(日)10:00 2017/07/16

██████ フクハマ タカヒロ 様
XXXXXXXXXXXX██████ 46100
売上 一般クレジット

4188 112000
レギュラーガソリン ¥4664
38.23L, J @122 L- 3 P- 7
(内消費税) @53.8 ¥2057

合言十 ¥4,664
(内消費税等 ¥345)

承認No.
支払方法 一括
初 OK
端末処理通番 64701

※本書保管上のお願い
財布・手帳等にはさんで保管頂く場
合は、印刷面を内側に折り保管をお
願い致します。

No.9595 担当:セルフ鳥取

費目：会議費

内容：氷柱代

支払日 7月18日

領収書番号：7012

按分率：100%

計算式：5,000円×1.0

申請額 5,000円

【内容】7月15日実施 第9回知っ得！学習会 開催時に
会場の「事務所ホール側」の室温を下げるための氷柱。
扇風機で風を当て氷柱を溶かして活用した。

領 収 証

福浜怪屋事務所様

No. _____

★

¥ 5000-

但

水仙舎と記

2017年 7月 18日 上記正に領収いたしました

内 訳

税抜金額

消費税額等(%)

収 入
印 紙

コクヨ ウケ-1097

海浜市津生町31番
有限会社金田商店
TEL 22-2594

費目：事務費

内容：携帯電話5月分

支払日7月10日

領収書番号：7013

按分率：50%

計算式：9,620円×0.5

申請額 4,810円

*携帯電話番号 090-7548-9148

利用料金のご案内 CONFIRMATION OF CREDIT PAYMENT



KDDI株式会社



発行年月日 DATE OF ISSUE 2017年 6月 8日

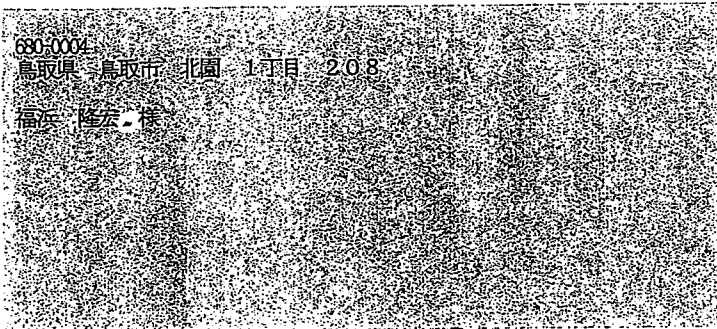

お知らせ INFORMATION

●ご請求金額確定お知らせメールのご案内
ご請求金額が確定したタイミングで、ご指定のEメールアドレスへお届け
するお知らせメールのサービスはご存じでしたか?ご請求金額をメール
本文に表示することもできます。ご利用設定は
「My au」→「ご請求金額」タブ→「請求関連のお手続き」→
「ご請求」→「WEB de 請求書お知らせメール」から。

KDDIをご利用いただきまして誠にありがとうございます。

ご利用年月 BILLING PERIOD	2017年 5月
振替日(注1) DUE DATE	ご利用クレジット会社の 規約に基づく振替日
ご利用料金 TOTAL AMOUNT DUE	30,589円

サービス別ご利用料金

au 電話料金 ☆ (内訳) 09075489148	() 9,620円
※au合計台数 2台 ※うち消費税等 (課税対象額は 円でした。)	

2017年7月10日のお支払い明細

2017年6月25日 発行

氏名	福浜 隆宏 様
お支払い日	2017年7月10日 (月)
お支払い合計額	30,589円
会員番号 (カード名称/ 加入・切替日)	2007年4月6日

金融機関	
支店	
科目	
口座番号	***

お客様の個人情報保護のため、口座番号の下3桁を表示しておりません

お客様の個人情報保護のため、会員番号の下3桁を表示しておりません。

ご利用日	ご利用店名	ご利用金額	支払区分	今回回数	お支払い金額	(お支払い総額)		(内手数料)		備考
						現地通貨額	略称	換算レート	換算日	
17/06/14	05月分 KDDI料金	30,589	1	1	30,589					

費目：事務費

内容：エアコン代

支払日 7月3日

領収書番号：7014

按分率：90%

計算式：59,184円×0.9

申請額 53,265円

【内容】事務所の執務室にエアコン購入・設置。

過去2年、網戸と扇風機で何とか凌いできたが、
政務活動に大きな支障を来たすため設置した。



株式会社 ヤマダ電機

本部 群馬県高崎市栄町1-1
http://www.yamada-denkiweb.com

テックランド鳥取店
0857-39-3001
ご来店有り難う御座います。
ケイタイde安心会員募集中!

領収書

No. 0178-405-022754 [カード売]

2017/07/03 14:10

レジ担当:301407 西村 洋志

販売担当:301407 西村 洋志

会員No: [REDACTED]

0546424018 CSHN2217Rセット W
2.2-2.4K 4:他配 外08 01
¥45,285
6年間の無料保証

0316596013 CSHN2217R W
2.2-2.4K 4:他配

0325906018 COHN2217R SSS
2.2-2.4K 4:他配

9003964012 6ヶ月ジョウ(ムリョウ) ZZZ
デ-タージュウイ 1:持帰 外08

0912558019 ACTョウグン2.2コウグC ZZZ
エアコウグヒ 4:他配 外08
¥9,515

小計 ¥54,800

+消費税

税込計 ¥59,184

ポイント値引 OP

合計 ¥59,184

(内消費税 ¥4,384)

カード ¥59,184

会社コード:0021 [REDACTED]

支払回数:1

会員番号:XXXXXXXXXXXXXXXXXX

伝票番号:50791

承認番号:155005

有効期限:XX/XX

支払区分:10 一括

お預り ¥0

お釣り ¥0

費目：調査研究費

内容：ガソリン代

支払日 7月20日

領収書番号：7015

按分率：50%

計算式：4,126円×0.5

申請額 2,063円

Express

納品書(領収書)

株式会社 トリベイ
大森給油所
鳥取県鳥取市青葉町1-212
TEL:0857-22-6344
2017/07/20(木)18:38

Speedpass
フクハマウヤヒロ 様
XXXXXXXXXXXX 20000
売上
003070 ¥4126
33.82L @122.0 L-1N-3
割引適用(000030)
2円/L,個 割引 済み

小計 ¥4,126
(内消費税等 ¥306)
合計 ¥4,126
承認No. 0093760
支払方法 一括

事前払い OK
端末処理番号 19387
※本書保管のお願い!!
財布・手帳等にはさんで保管頂く
場合は、印刷面を内側に折り保管
を！厳一致します。

▼▼▼▼▼
JXTGエネルギー
誕生キャンペーン
クイズに答えて応募しよう！抽選で
100万円分のガソリンが当たる！
No.6633 担当:0001 大森SS
POS番号01
2017/07/20

費目：事務費

内容：コピーリース+ウイルス対策費

支払日 7月4日

領収書番号：7016

按分率：90%

計算式：26,136円×0.9

申請額 23,522円

福浜たかひろ事務所 御中

発行日 2017年07月0

領収証番号 00000017

領 収 証

リコーリース株

毎々格別のお引立てにあずかり厚くお礼申し上げます。
下記金額を正に領収させていただきましたこと、お知らせ申し上げます。

東京都江東区東雲1-7-12

領 収 日	2017年 7月 4日
領 収 額	26,136 円

印紙税申告納
付につき江東西
税務署承認済

お支払方法	口座振替
振替口座	<p>_____</p> <p>_____ 口座番号の下3桁は、お客様情報保護のため「***」と表示しています。</p> <p>フクハマ タカヒロ</p>

領収明細書

契 約 番 号	請 求 期 間	回 数	金 額	消 費 税 等
_____	17. 7. 1~17. 7. 31	26	17,200	1,376
_____	17. 7. 1~17. 7. 31	11	7,000	560

続きは裏面をご覧ください。

費目：調査研究費

内容：鉄道運賃

支払日 7月26・27日

領収書番号：7017

按分率：100%

計算式：610+170+280+340+200+450円×1.0

申請額 2,050円

【内容】AI活用セミナー（東京）受講

バルコス（本社：倉吉）新宿伊勢丹「新作プレゼン展」視察

【日程】7月26日 鳥取→羽田空港→①京急→東銀座→②日比谷線→八丁堀（セミナー会場）
 八丁堀→③日比谷線&浅草線→泉岳寺（宿泊先）→④浅草線&山手線→
 →新宿（新宿伊勢丹）→新宿→⑤山手線→品川…徒歩…泉岳寺（宿泊先）

7月27日 泉岳寺→⑥京急→羽田空港→鳥取

NO.20122

領 収 書

フクハツケビロ 様

金額 ￥610-

2017年-7月26日
 上記金額正に領収いたしました
 但し、乗車券 代金として

① 羽田空港国内線駅発行 2105
 京浜急行電鉄株式会社

（お客様）
 印紙税520円
 印紙税520円
 印紙税520円
 印紙税520円

金額 ￥610

東 京 都 交 通 局
 車線所名 東 京 都 交 通 局 東 京 都 交 通 局 東 京 都 交 通 局 東 京 都 交 通 局

②

東京地下鉄 領収書

ご利用ありがとうございます。
 この領収書は大切に保存してください。

お取引内容：きっぷ ￥280

上記金額を領収いたしました。

ご利用日付 2017年07月26日
 時刻 17時11分

伝票番号：77779
 東京地下鉄株式会社
 八丁堀駅 券11発行

③

（お客様）
 印紙税520円
 印紙税520円
 印紙税520円
 印紙税520円

金額 ￥340

東 京 都 交 通 局
 車線所名 泉 岳 寺 (A)

④

領収証 フクハツケビロ 様

ご利用日付 2017年07月26日
 時刻 19時37分

取引内容：乗車券類
 購入金額 金200円
 お支払方法 内訳
 現金 金200円

伝票番号 38875

●この領収証は大切に保存してください。
 ●領収証ありがとうございます。

新宿駅 券246発行
 JR東日本

⑤

（お客様）
 印紙税520円
 印紙税520円
 印紙税520円
 印紙税520円

金額 ￥450

東 京 都 交 通 局
 車線所名 泉 岳 寺 (A)

⑥

費目：調査研究費

内容：タクシー代

支払日 7月4日

領収書番号：7018

按分率：100%

計算式：33,890円×1.0÷9

申請額 3,765円

【内容】島根原子力館 山陰合同銀行本店 JR西日本米子支社 視察

タクシー3台×3回(県議9人利用) 9人で均等割り

【日程】7月4日 鳥取駅→JR→松江駅→タクシー①→島根原子力館→タクシー②→山陰合同銀行本店
→タクシー③→ドーミーイン松江(宿泊)

7月5日 ホテル…徒歩…松江駅→JR→JR米子支社→JR→鳥取

県外視察に係るタクシー料金 33,890円(利用者9名)

1 松江駅～島根原子力館

領収書	領収書	領収書
No.2094	No.2378	No.8408
日付 2017年07月04日	日付 2017年07月04日	日付 2017年07月04日
車番 001421 0000	車番 000567 0000	車番 000128 0000
基本運賃 ¥5,080円	基本運賃 ¥5,080円	基本運賃 ¥4,990円
合計 ¥5,080円	合計 ¥5,080円	合計 ¥4,990円
上記の様に領収致しました タクシーのご用命は 松江市乃木福富町3-8-1 (有)乃木タクシー TEL 0852-21-4345	上記の様に領収致しました タクシーのご用命は 配車センター 備クラウソタクシー TEL 0852-21-5151 島根日本交通株式会社 TEL 0852-23-3151 松江市東朝日町268-1	上記の様に領収致しました タクシーのご用命は 松江市東朝日町281 第一交通(株) TEL 0852-21-5000 タクシー代行承ります メーター料金+代行料(一律千円)

2 島根原子力館～山陰合同銀行本店

領収書	領収書	領収書
No.7213	No.8558	No.0691
日付 2017年07月04日	日付 2017年07月04日	日付 2017年07月04日
車番 000508 0000	車番 000501 0000	車番 001675 0000
基本運賃 ¥4,810円	基本運賃 ¥4,810円	基本運賃 ¥4,720円
合計 ¥4,810円	合計 ¥4,810円	合計 ¥4,720円
上記の様に領収致しました タクシーのご用命は 松江市鹿島町佐陀本郷621-3 (有)鹿島タクシー TEL 0852-82-1515	上記の様に領収致しました タクシーのご用命は 松江市鹿島町佐陀本郷621-3 (有)鹿島タクシー TEL 0852-82-1515	上記の様に領収致しました タクシーのご用命は 松江市鹿島町佐陀本郷621-3 (有)鹿島タクシー TEL 0852-82-1515

3 山陰合同銀行本店～ホテル(ドーミーイン エクスプレス松江)

領収書	領収書	領収書
No.5640	No.4963	No.6666
日付 2017年07月04日	日付 2017年07月04日	日付 2017年07月04日
車番 000665 0000	車番 000794 0000	車番 001100 0000
基本運賃 ¥1,570円	基本運賃 ¥1,460円	基本運賃 ¥1,370円
合計 ¥1,570円	合計 ¥1,460円	合計 ¥1,370円
上記の様に領収致しました タクシーのご用命は 松江市東朝日町278-3 日本交通株式会社 TEL 0852-21-5127	上記の様に領収致しました タクシーのご用命は 松江市東朝日町278-3 日本交通株式会社 TEL 0852-21-5127	上記の様に領収致しました タクシーのご用命は 松江市東朝日町278-3 日本交通株式会社 TEL 0852-21-5127

費目：事務費

内容：通信費 6月分

支払日 7月 25日

領収書番号：7019

按分率：90%

計算式：4,600円×0.9

申請額 4,140円

XX

(2 / 2

お客様ご請求番号 BILLING NUMBER	00-4842-4186	請求年月 MONTH OF ISSUE	2017年 7月ご請求分
----------------------------	--------------	------------------------	--------------

ご請求内訳 (お客様番号 [REDACTED])

内訳項目 金額(円) CHARGE BREAKDOWN BY CATEGORY (YEN)	内訳金額(円) AMOUNT (YEN)	請求内訳等詳細 DETAILS OF CHARGE BREAKDOWN	〔本内訳は、各サービス提供事業者が 発行したものです。〕
◆00-4842-4186 ◇NTT西日本ご利用分 4,600	5,400 -1,290	フレッツ 光ネクスト F 準利用料 光もっともっと割	6月 1日～ 6月30日 6月 1日～ 6月30日、10ヶ 経過後、割引額は1,390円。 請求書等の発行にかかわる各種費用に ります。
	100	発行手数料	
	50	収納手数料	
	340	消費税等相当額 (合計)	コンビニエンスストア・各種金 お支払いいただく場合の手数料です。 合算表示の料金合計×8%
◇合計 4,600	4,600	合計	

ご利用明細票

お取扱日	店番	お取引内容
29-07-25	52145	料金払込 PE
記号	番号	
*****	*****	[REDACTED]
取扱番号	お取引金額	
N207	*4,600	
	残高	
	[REDACTED]	
払込金額 *4,600円		
払込内容 NTTファイナンス 平成29年 7月分		

ご利用いただきましてありがとうございました。

費目：事務費

内容：電話代 6 月分

支払日 7 月 25 日

領収書番号：7020

按分率：90%

計算式：2,639 円 × 0.9

申請額 2,375 円



(2 / 2

お客様電話番号等 BILLING NUMBER	0857-25-1350	請求年月 MONTH OF ISSUE	2017年 7月ご請求分
----------------------------	--------------	------------------------	--------------

ご請求内訳 (お客様番号 [REDACTED])

内訳項目 金額(円) CHARGE BREAKDOWN BY CATEGORY (YEN)	内訳金額(円) AMOUNT (YEN)	請求内訳等詳細 DETAILS OF CHARGE BREAKDOWN	〔本内訳は、各サービス提供事業者が発行したものです。〕
◆0857-25-1350 ◇NTT西日本ご利用分 2,639	2,400 42	回線使用料(基本料)(事務用) ダイヤル通話料	5月26日～ 6月25日 5月26日～ 6月25日。なお前分は51円でした。
	(42)	(内訳) イチリッツ1適用分	次回(来月分)の割引計算期間は、
	< 42 >	(内訳) イチリッツ1適用通話料	月26日～ 7月25日です。
	(0)	(内訳) 通常通話料適用分	イチリッツ1をご利用にならな
	2	ユニバーサルサービス料	た、
	195	消費税等相当額(合計)	合、44円となります。
◇合計 2,639	2,639	合計	1番号分のご請求となります。 合算表示の料金合計×8%

ご利用明細票

お取扱日	店番	お取引内容
29-07-25	52145	料金払込 PE
記号	番号	
****	****	
取扱番号	お取引金額	
N211	*2,639	
	残高	
払込金額	*2,639円	
払込内容 NTTファイナンス 平成29年 7月分		

ご利用いただきましてありがとうございました。
— ゆうちよ銀行 —

費目：調査研究費

内容：駐車場代

支払日 7月 25 日

領収書番号：7021

按分率：100%

計算式：400円×1.0

申請額 400円

【内容】日中国交正常化 45 周年 鳥取市・中国延辺朝鮮族自治州

文化芸術経済交流イベント事業 「コラボアート」

オープニングセレモニー出席時の駐車場代

24時間営業(30分毎100円)

駐 車 券

01 #35903 A 17-07-25 09:25
領収 A 400円 17-07-25 10:58

矢印の方向に投入して下さい。

わくわくパーキング

鳥取市栄町663・658-2-658番

XK0069

中国延辺朝鮮族自治州との文化芸術経済交流イベント事業



日本が誇るエアブラシアーティスト「YASU」と中国現代書家「孫琦」2人のアーティストが因州和紙に描き上げたコラボレーション作品を特別公開。

吉林省延辺朝鮮族自治州は、鳥取市と友好交流関係を結び交流活動を行っています。

費目：事務所費

内容：電気代 7月分

支払日 7月 27日

領収書番号：7022

按分率：90%

計算式：4,652 円×0.9

申請額 4,186 円

中国電力株式会社

電気ご使用量のお知らせ

平成29年 7月分			
ご契約名義	福浜 隆宏 様		
ご使用場所	鳥取県鳥取市北園2丁目223		
ご契約番号 (供給地点特定番号)	[REDACTED] (0701101137264010000000)		
ご契約種別	従量電灯A		
ご使用期間	6月 27日 ~ 7月 26日 (日数30日)		
今月検計日	7月 27日	翌月検計日	8月 28日
お支払期日	8月 28日		
ご請求額 (うち消費税等相当額)	4,652 円 (344 円)		
ご使用量	188 kWh		
前月	31日間	147 kWh	
前年同月	30日間	142 kWh	
計器1 今月指示数 (前月指示数)	36880	(36692)	

ご請求額内訳			
最低料金	331.23 円	電力賃料金	3,975.28 円
燃料費調整額	-150.32 円	再エネ発電賦課金	496 円
燃料費調整単価	0~15 kWhまで	16 kWh以上の1 kWh	
(7月分)	-11.92 円	-0.80 円	

電気料金には、託送料金相当額 (使用済燃料再処理等既発電費相当額を含む) が含まれております。金額については、こちらからご確認いただけます。
 今月分の電気料金はクレジットカード会社からのご請求となります。なお、クレジットカード会社の締切日と当社の検計日との関係等により、当月の請求が翌月にずれ、2ヶ月分をまとめてご請求する場合がありますのでご了承ください。

ご利用日	ご利用先など	ご利用明細		今回のお支払明細		摘要	備考
		ご利用金額 (円)	支払今回区分回数	訂正サイン	お支払金額 (円)		
2017/07/27	中国電力 〇 7月 [REDACTED]	福浜 隆宏 様 4,652	1回		4,652		*

費目：調査研究費

内容：林活議連全国会議会費

支払日 7月20日

領収書番号：7023

按分率：100%

計算式：(50,000円+864円)÷28名

申請額 1,816円

※ 議連所属議員 28名で均等割りしました。

平成29年7月12日

鳥取県「林活地方議連」会長 殿

森林・林業・林産業活性化促進地方議員連盟
全国連絡会議
会長 谷 洋



平成29年度会費の請求について

前略 皆様にはご健勝にお過ごしのこととお喜び申し上げます。

「林活地方議連全国連絡会議」の平成29年度定時総会は、去る7月11日、東京都において開催し、盛會裏に終了いたしました。これもひとえに皆様方のご協力の賜物と心より御礼申し上げます。

さて、早速で恐縮に存じますが、平成29年度会費につき、下記のとおり納入いただきたくお願い申し上げます。

記

「林活地方議連」全国連絡会議規約第8条の1の規定に基づき、平成29年度会費をご請求申し上げます。

- 1 請求額： 金50,000円也 /
- 2 振込先： 銀行名 三菱東京UFJ銀行 虎ノ門支店
口座番号 普通預金 1888165
口座名 林活地方議連
- 3 納入期限 平成29年8月31日
※延納・分納を希望される場合には、ご連絡下さい。

林活地方議連全国連絡会議事務局
(一社) 日本林業協会内
〒107-0052東京都港区赤坂1-9-13三會堂ビル3F
TEL:03-3586-8430 FAX:03-3586-8434

平成 29 年 7 月 20 日

振込先： 三菱東京UFJ銀行 虎ノ門支店

口座番号： 1888165

口座名： 林活地方議連

金額： 50,000円

振込人： 鳥取県森林・林業・林産業活性化促進地方議員連盟

振込先： 鳥取市赤坂一丁目220

山陰合同銀行 出納済 29.7.20

費目：広報費

内容：県議会だより発送費

支払日 8月2日

領収書番号：8002

按分率：100%

計算式：368,446円×1.0

申請額 368,446円

* 区内特別郵便 @72円×4,754通=342,288円

* 一般郵便 @82円× 319通= 26,158円

計 5073通 368,446円

領収書

毎度ありがとうございます

福沢たかひろ事務所様

[別納引受]		
区内特別基 (定)	16.0g	
@72	4,754通	¥342,288
小計		¥342,288
第一種定形	16.0g	
@82	319通	¥26,158
小計		¥26,158
郵便物引受合計通数	5,073通	
課税計		¥368,446
(内消費税等)		¥27,292)
非課税計		¥0
合計		¥368,446
お預り金額		¥368,446

印紙税申告納

付につき廻町

税務署承認済



〒100-8798 日本郵便株式会社
東京都千代田区霞が関1-3-2
取扱日時：2017年 8月 2日 9:17
担当：有田 和代
発行No. 170802A6446 端N70箱01
連絡先：鳥取湯所郵便局
TEL:0857-24-3808

費目：広報費

内容：県議会だより印刷費

支払日 8月12日

領収書番号：8003

按分率：100%

計算式：84,240円×1.0

申請額 84,240円

請求書

340862

得意先コード

2017年7月28日

〒680-0004

鳥取市北園2丁目223番地

福浜たかひろ事務所 様



取締役社長 松下 顕吾
〒680-0004 鳥取市北園2丁目223番地

受注No区分	品名	数量	単位	単価	金額
442713 売上	県議会報告 (第9号)	6000部		13	78000

大変ありがとうございます。
記の通り請求致しましたから、
引合せ下さい。

取引銀行 鳥取銀行 支店 鳥取市北園 口座番号 0002135
 鳥取銀行 支店 鳥取市北園 口座番号 0002135
 鳥取銀行 支店 鳥取市北園 口座番号 0002135
 鳥取銀行 支店 鳥取市北園 口座番号 0002135
 鳥取銀行 支店 鳥取市北園 口座番号 0002135
 鳥取銀行 支店 鳥取市北園 口座番号 0002135
 鳥取銀行 支店 鳥取市北園 口座番号 0002135

単位 C:ケース S:セット

消費税	6240
合計金額	84240

キャッシュサービスご利用明細

いつも [] をご利用いただきましてありがとうございます。

年月日	取扱店	機番	取引銀行	取引店	口座番号	お取引内容
290812	0126	061	[]	[]	*****	お振込
受付通番	万円 五千円 二千円 千円 500 100 50 10 5 1				お取引金額	印紙税申告納 付につき鳥取 税務署承認済
1064					¥84,240	
時刻	センター通番	ご利用手数料	おつり		お取引後残高	
10:44	006188	¥108			[]	

鳥取銀行 本店営業部
 当座 口座番号0002135 振込番号 002
 子1ウオウインサツ(カ)様へ
 フクハマ タカヒロ 様から
 電話番号090-7548-9148 29年08月14日扱い

ただいまのご利用明細は上記のとおりでございます。どうぞお確かめください。また裏面「ご案内」もあわせてご覧ください。



福浜たかひろ 県議会だより

HOT!でほっと♥な鳥取
～人が元気で人が優しい鳥取へ～

住所鳥取市北園2丁目223
TEL&FAX: 0857-25-1350

— ご意見・ご提言をお寄せください! —

メール: fukuhama@kengi-tottori.org

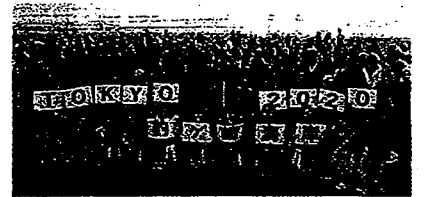

2020東京五輪サーフィン会場(千葉県一宮町)

サーフィンが

東京五輪の正式種目に

「サーファー」と聞けば、皆様はどんな印象を持たれますか? 「路上駐車が増えて迷惑」「車で寝泊りしてお金を落とさない」「何だか近寄り難い」など負のイメージが強く、ましてや地域活性化には無関係というのが一般的な概念ではないでしょうか。実は私もそう考えていました。

ところが2020東京五輪の正式種目に決定。スポーツの中でアウトサイダー的だったサーフィンが、ようやく陽の当たる地位を獲得したと言えます。

興味を引かれて東京五輪会場に決まった千葉県一宮町を訪ねました。私は人口1万人程の小さな一宮町に、近未来の鳥取の姿を見た思いがしたのです。

観光客年間70万人の内

60万人がサーファーの町

一宮町は九十九里浜の付根に位置し、外房側の自治体で唯一人口が増えています。「サーファーの移住定住が最大の要因」と町では分析していました。

10kmの海岸線に沿って走る県道の両側はサーフショップと飲食店が鈴なりです。ちょうどスキー場にあるレンタルショップと同様に『手ぶら』で来てもサーフィンが楽しめます。

ボードとウエットスーツを借り、ショップの若者が海で手取り足取り指導に就き、海から上がればショップの温水シャワーを浴びて食事するという一連の流れで、一人当たり半日で概ね7千円強。『地元にお金が落ちる仕組み』が出来上がっています。



県道「ビーチライン」沿い ショップが鈴なり

海岸保全にサーファーも

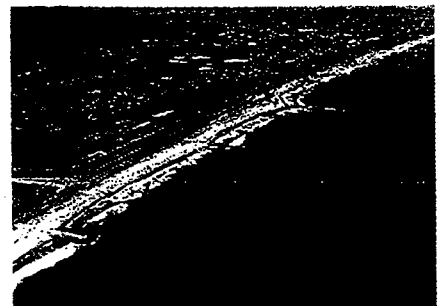

海岸線900m毎に長さ200mの堤防

一宮町でも砂浜侵食と無縁ではありません。堤防を整備して砂の移動を抑えています。その影響で『良い波』が立たなくなればサーファーが激減します。

そこで、大学の専門家や行政、漁協等で構成する「海岸保全協議会」にサーフィン関係者も加わり、『波の変化』に絶えず気を配っています。「堤防を作った終わりではなく柔軟に対応している」という行政の姿勢が非常に新鮮に映りました。

事実、当初は沖に1本突き出したI字型堤防でしたが、T字型の方が砂の移動を抑えられるという専門家の見解に沿って一部改修中ですが、波の変化をサーファーが日々チェックして、再度検討するという事でした。

鳥取県での誘客の可能性は?

このように行政だけではなく、民間と共に『砂を守り、波を守る』一宮町だからこそ移住定住に繋がっていると実感しました。転じて鳥取県です。鳥取サーフィン連盟の調査では、大阪・兵庫・岡山の3府県だけで年間31万人が来県し、経済効果は13億円以上と分析しています。

しかし一宮町は10kmの海岸に年間60万人。一方、鳥取県の海岸線は129kmありサーフポイントの多さで言えば日本海側で断トツと言われているのに、その財産をまだまだ生かし切れていません。

しかも、海水浴客が年々激減しているだけに、年間を通して来県するサーファーに対する私たちの認識を改める時期ではないか?

こうした思いを胸に6月県議会の質問に臨みました。

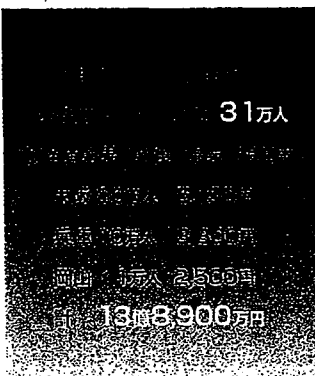

6月県議会一般質問より抜粋 6月20日(火)11:00~正午

〔問1〕砂浜保全と
県外サーファー誘客

①砂浜保全について鳥取県ではサンドリサイクルを軸に極力構造物は作らない基本姿勢の下、緊急対策が必要な場所に限り人工リーフを整備しているが、サーフィン関係者にその情報が届いておらず、「突然、人工リーフが設置されて良い波が立たなくなる」という不安を抱えている。そこで大学の専門家や行政等で組織する「海岸保全協議会」と同様に、サーファー等が加わった「利活用協議会」を設置し、保全と利活用の両面で協議した上で対策を決める仕組みを検討して欲しい。

(知事答弁)確かに海岸保全対策に利用者の視点がこれまで欠けていた。利活用の協議会設置を考えた。

②東京五輪サーフィン会場に決まった千葉県二宮町では「サーフィン」を柱に誘客を図り移住定住に繋げて人口増を実現している。「サーファーは迷惑」と切り捨てず、積極的に受け入

れる県民機運を、県のリードで進められるタイミングではないか?

(知事答弁)サーファーは全国で300万人いると言われ、かつてのイメージと違い30歳以上が大半で「大人のスポーツ」と受け止めるべき。この新たな認識を県民の皆さまに持って頂けるよう「地元にお金が落ちる仕組みづくり」を含めて、やる気のある市町村や地域と対話しながら取り組みを進めていきたい。



〔問2〕作業所の
工賃アップに向けて

①鳥取県は「国の工賃2倍増」を上回る「3倍増」を目標に掲げ平均月額3万3千円、時給ベース275円以上の達成に向けて支援策を打ち出し成果を上げているが、依然平均月額1万6千円余に留まっている。どうすれば目標額に近づけるのか?

ある作業所で話を伺うと、国の「目標工賃達成加算」の制度に、「前年度の工賃を下回ると加算しない」という条件があるため、今年度は受注が多かったのが、来年度同じ数の受注があるとは限らず、「達成加算」がもらえなくなると困るので工賃をあえて低めに抑えたという。これではいくら県が頑張ったとしても、工賃は微増が関の山。

そこで1円でも下回ればダメという「ゼロか100か」ではなく、前年度の95%でも相応の加算が出るよう、国に改善の要望を。

(知事答弁)実は去年の中部地震で優良作業所が被害を受け、十分施設が稼働できず、結局加算がもらえない事態になった。傷ついている所に対してムチ打つようなもの。1円でも下がったら一律に加算ナシというのは、いかがなものか。今回、議場でご指摘頂いたので早速国に強く要請する。

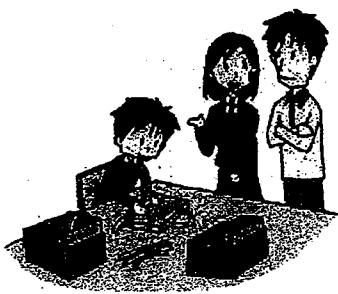

②小規模な作業所だと利用者の心情をしっかりと汲み取れる一方、施設の規模や人員不足から、受注面で限界があるのも事実。そこで東部で成果を上げている共同作業所を中部や西部でも設置出来ないか?検討して頂きたい。

実は道路の側溝に金属製で網目状のグレーチングが使われている。雨水が溜まらないメリットの一方、車イスやハイヒールが挟まるなど課題がある。こうした中、グレーチングの隙間に特殊な接着剤を混ぜ込んだ砂利を詰める工法を県内企業が開発。「共同作業所が出来れば、時給800円で発注したい」という。

こうした県内企業の潜在ニーズは結構あるのでは?と考える。
(知事答弁)東部の共同作業所では開設以来、工賃がどんどん上がり、日本財団の仲介で新契約も固まった。中部や西部でもニーズ調査を行い、こうした鳥取型の共同作業所をもっと全県的に波及させる事も大切で、関係者と進めていきたい。

問3 インターシップの長期化について

① 若者の地元定着を進めるには企業... 要件は益々高まっている。

ところが現状は、学生が企業に出... 事に出会えぬままに終わっている。

人口56万人の八王子市にある東京... 業から賃金を受け取る『有給制』と

企業の負担は大きい... 都心近くでさえ動いた。鳥取県でも長期化を検討すべき。

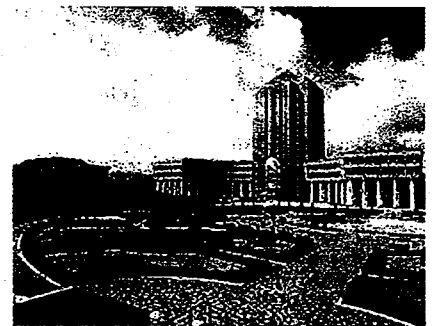

東京工科大学(八王子市) 国内初 2ヵ月必修・有給制 導入

(知事答弁)東京工科大の取り組みは... から実施する企業を募るなど具体的な検討を進めたい。

② 東京工科大では長期化を実現する... 入し、短期留学や語学研修等学生の自由度を高めている。公立鳥取環境大でも検討を。

(知事答弁)『クォーター制』は、東京大... 趣旨を環境大の委員会で発言させて頂きたい。

県議を2年経験させて頂き「県の職員は諸課題に対して極めて迅速に手を打っている」という印象を持った。ただ「100%満足出来るか?」と問われると、そうとは言い切れない所もある。県民のために「良かれ」と実施した各施策が、県民ニーズと合致していない面もあるからだ。結論から申し上げれば、このズレを解消するのが県議の役割ではないか。

今回質問した「海岸保全」を例に挙げれば「砂浜は復元されつつある。だから同じ対策を継続すれば良い」という判断に陥る恐れが高い。

県議の役割とは

6月議会の論戦より

しかし平井知事が答弁されたように「利活用側の視点」を加味すれば対策が変わる可能性が出てくる。

同様に、作業所に対する「目標工賃達成加算」も、国は工賃アップに「良かれ」と打った施策が、現場では逆に「足かせ」となっていた。

インターシップ長期化のように先進地を視察して県に提言する事も大切な役割ではあるが、「ズレ」を見つけ改善を促す重要性を痛感した。そのためにも出来る限り様々な方々と会い、現場の声を謙虚に聴く姿勢を引き続き大切にしていきたい。

平成28年度 政務活動費300万円の使途は?

Table with 2 columns: Category and Amount. Total: 339万2878円

全国的に批判対象の政務活動費。昨年度は右記のように使わせて頂きました。

調査は「県立美術館関連」で、単なる美術館巡りではなく、PPP・PFI等の民間導入の可能性や芸術を核とした街づくりの視点で、横浜・岩手・山梨・瀬戸内を。「農業1次化」で千葉・長野・大阪を。「震災関連」で熊本を視察し、一般質問や知事要望に反映しました。

広報費は、毎月開催の県政報告会や学習会の案内葉書代も含め、県政を身近に感じて頂く事と多くの声を県政に届けるために必要な支出と考えています。ただFBやブログ等での発信も重要で、検討していきます。

トータル40万円弱が自腹となりましたが、支出を惜しんで活動を制限するのは本末転倒で、しかも県議2年目の若輩者ですから今後も積極的に動き回りたいと思います。

福祉生活病院 常任委員

【鳥取県議会 常任委員会】

- 総務・教育
元気づくり総本部、総務部、教育委等
- ◎福祉・生活・病院
福祉保健部、生活環境部、病院局
- 農林水産・商工
農林水産部、商工労働部、企業局等
- 地域振興・県土・警察
危機管理、地域振興、観光交流局
県土整備部、警察本部

4年任期の前期はPTA活動等で最も関心が高い教育と予算を含めて県政全般を捉えたいと「総務教育」を希望しましたが、後期は「福祉生活病院」常任委員会に決まりました。

現段階では6月補正予算等の議案審査しか行っていないませんが、「福祉」は高齢者・障がい者・子育て・医療。「生活」は環境、自然、エネルギー等非常に守備範囲が広く、いずれも県民生活に直結する分野だけに、総務教育と同様に「やりがいと責任」を感じています。

漫然と2年を過すせず、任期を終えた時に「自分はこれをやった」と自己評価出来るよう研鑽を積みながら、県民目線で県の取り組みをチェックし、提言していきたいと思えます。

今、気になること
AI(人工知能)の活用

6月に放送のNHKスペシャル「人工知能は天使か悪魔か」。ご覧になった方も多いと思います。

藤井聡太プロの登場で脚光を集める将棋最高位「佐藤天彦」名人が、AI「ポナンザ」との対局に2戦2敗した所から番組はスタート。膨大な過去対局データを読み込み、AI同士で7千万対局を重ねた相手の前に、佐藤名人は成すすべなく敗れました。

そして番組は実社会での活用へ。タクシー会社では過去の乗降場所や天候・曜日等の膨大なデータと携帯電話会社が持つ位置情報を組み合わせ、どの場所でもタクシーを流せば客の獲得率が高いか？予測を数値化し活用。新人と20年運転手の差がなくなったといえます。

人材派遣会社では早期退職防止に活用。面談で得た文字情報をAIに照らし「退職予兆」を診断。文脈でなく単語が根拠のようです。

金融業界では千分の1秒単位でAIが株価予測を元に瞬時に売買を行い、もはやトレーダーが手を出す隙は全く存在しないようです。

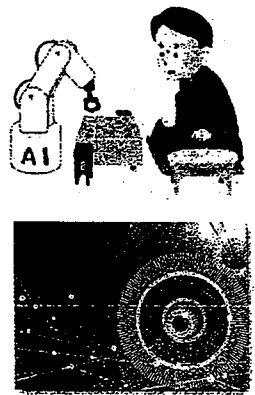

興味深いのが前述のポナンザや退職予兆システムの開発者が共に「AIは答えを導き出す。しかし理由は言わないので分からない」と番組内で答えていた点です。人工知能の自身が、開発者でさえ分からなくなっている表れで「天使か悪魔か」というサブタイトルが付いた由縁だと思えます。

それはさておき、番組が取り上げた活用法は氷山の一角で、今後分野でAIの活用が加速化するのは間違いないでしょう。

「2030年には今ある仕事の半分がAI・ロボットに置き換わる」という専門家の予測を「悪魔」と受け止めるのか？それとも、我々を助ける「天使」とするのかは、AIを使いこなす我々次第であり、そのためにAIの特性について積極的に学ぶ姿勢がまずは必要ではないでしょうか？

この分野で鳥取県が遅れを取らないよう県への働きかけを強めていきたいと思えます。

【お知らせ】

第13回 県政を語る会

日時 9月23日(土)

14時～15時30分

場所 福浜たかひろ事務所 (北園2丁目223)

参加 無料

(申し込み必要なし)

駐車 中ノ郷小学校

内容 「9月県議会 一般質問」について

①モモンガによる 自然保全と誘客

②AI人工知能の活用について等

9月県議会

福浜一般質問

9月28日(木)11時～正午頃

お気軽に傍聴に御越し下さい

☆「出張・報告会」の開催について

福浜たかひろ事務所では、月1回ペースで「県政を語る会」と「知って・学習会」を開催しています。ご希望があれば3～5人の少数人数でも構いません。喜んで伺いますので声をおかけ下さい。090-7548-9148(福浜まで)

費目：事務費

内容：コピー機使用料7月分

支払日 8月12日

領収書番号：8004

按分率：90%

計算式：4,123円×0.9

申請額 3,710円

お客様コードNo. [REDACTED]

680-0004

鳥取市北園2-223

福浜たかひろ事務所

御中

TEL 0857-25-1350

請求書

No. 1

(発行日 17年 7月 31日)



株式会社

愛進



本社 鳥取市商栄町221番地1 電話(0857)26-2441(代)
FAX (0857)27-1802
ご注文専用FAX 0120-087-888
サービスセンター 鳥取市商栄町221番地1 電話(0857)22-8251(代)
振込銀行 山陰合同銀行 千代水支店 普通 200269
鳥取銀行 本店 普通 037636

※自動口座引落もしております。お気軽にご相談ください

その他 加藤

PAGE 1

毎度ありがとうございます。下記の通りご請求申し上げます。(17年 7月 31日締切分)

前回御請求額	御入金額	調整額	差引繰越金額	税抜御買上額	消費税額	今回御請求額
15,277	15,277	0	0	3,818	305	4,123

年月日	伝票No.	商品名	数量	単価	消費税額	今回御請求額
17 711	233731	*御入金[銀行振込]				15,277
17 726	1000492	MPC3003SP ハフォーメンスチャージ料 【消費税】	1	式	2,318.00	2,318 < 185 >
17 731	999180	RTS インターネット フレッツ光 月額 BBパック 【消費税】	1	式	1,500.0	1,500 < 120 >
		7月分 【御買上額合計】 内消費税額等 (課税対象額 : 【御入金額合計】			3,818	4,123 (305 15,277

キャッシュサービスご利用明細

いつも[REDACTED]をご利用いただきましてありがとうございます。

年月日	取扱店	機番	取引銀行	取引店	口座番号	お取引内容
290812	0126	061	[REDACTED]	[REDACTED]	*****	お振込
受付通番	万円	五千円	二千円	千円	500	100
1060					50	10
					5	1
時刻	センター通番	ご利用手数料	おつり	お取引後残高		
10:42	006183	¥108		[REDACTED]		

鳥取銀行 本店営業部
普通 口座番号0376369 振込番号 003
カ)アイシットウ様へ
フクワマ タカヒロ様から
電話番号090-7548-9148 29年08月14日扱い

ただいまのご利用明細は上記のとおりでございます。どうぞお確かめください。また裏面「ご案内」もあわせてご覧ください。

費目：事務費

内容：コピー機レンタル8月分

支払日 8月4日

領収書番号：8005

按分率：90%

計算式：26,136円×0.9

申請額 23,522円

福浜たかひろ事務所 御中

発行日 2017年08月04日

領収証番号 00000009

リコーリース株式会社

東京都江東区東雲1-7-12

領 収 証

毎々格別のお引立てにあずかり厚くお礼申し上げます。
下記金額を正に領収させていただきましたこと、お知らせ申し上げます。

印紙税申告納付につき江東西
税務署承認済

領 収 日	2017年 8月 4日
領 収 額	26,136円

お支払方法	口座振替
振替口座	[REDACTED] *** 口座番号の下3桁は、お客様情報保護のため「***」と表示しています。 フクハマ タカヒロ

領収明細書

契 約 番 号	請 求 期 間	回 数	金 額	消 費 税 等
[REDACTED]	17. 8. 1~17. 8. 31	27	17200	1376
[REDACTED]	17. 8. 1~17. 8. 31	12	7000	560

続きは裏面をご覧ください。

費目：調査研究費

内容：ガソリン代

支払日 8月 16日

領収書番号：8006

按分率：50%

計算式：2,563 円×0.5

申請額 1,281 円

Express

系内品書(領収書)

(株)トリペイ
桜谷SS
鳥取市桜谷247-2
TEL:0857-23-0833
2017/08/16(水)08:57

Speedpass
フクハママヤヒロ 様
XXXXXXXXXXXX 20000
売上
003070 ¥2563
21.01L @122.0 L-5 N-15
割引適用(000051)
2円/L.個 割引 済み

小計 ¥2,563
(内消費税等 ¥190)
合 計 **¥2,563**
承認No. 0072738
支払方法 一括

事前払い OK
端末処理通番 19656
※本書保管上のお願!!!
財布・手帳等にはさんで保管頂く
場合は、印刷面を内側に折り保管
をお願い致します。

▼▼▼▼▼
JXTGエネルギー
誕生キャンペーン
クイズに答えて応募しよう!抽選で
100万円分のガソリンが当たる!
No.4437 担当:0001
POS番号01
2017/08/16

=====
泡ジェット200円引
2017/08/16(水)08:57

費目：調査研究費

内容：駐車場代

支払日 8月19日

領収書番号：8008

按分率：100%

計算式：400円×1.0

申請額 400円

*まちづくりの手段として、市民の半分2万5千人が関わり映画製作を行った
岐阜県恵那市を舞台にした映画「ふるさとがえり上映会」に参加時の駐車代。

永楽エステートパーキング
領収証

No. 05

入庫 17/08/19 10:34:28

精算 17/08/19 17:03:52

現金 400円



13町村が合併した岐阜県恵那市民の半数2万5千人が関わった"まちおこし"映画の評判作

ゲーキハイキング付き
ふるさとがえり上映会 8月19日(土) 開場 12:30 上映 13:00
会場：カフェソースバンケット (鳥取市栄町) 一般2,000円 中学生以下1,000円
ごうさん鳥取文化振興財団 助成事業 主催：いなばふるさとプロジェクト
問い合わせ：0857-22-3875 (田淵金物)

費目：事務費

内容：通信費 7月分

支払日 8月21日

領収書番号：8009

按分率：90%

計算式：4,600円×0.9

申請額 4,140円

(2 / 2 ページ)

お客様ご請求番号 BILLING NUMBER	00-4842-4186	請求年月 MONTH OF ISSUE	2017年 8月ご請求分
----------------------------	--------------	------------------------	--------------

ご請求内訳 (お客様番号 ████████████████████)

内訳項目 金額(円) CHARGE BREAKDOWN BY CATEGORY (YEN)	内訳金額 (円) AMOUNT (YEN)	請求内訳等詳細 DETAILS OF CHARGE BREAKDOWN	形
◆00-4842-4186 ◇NTT西日本ご利用分 4,600	5,400 -1,290 100 50 340	フレッツ 光ネクスト F 単利用料 光もつともつと割 発行手数料 取納手数料 消費税等相当額 (合計)	
◇合計 4,600	4,600	合計	

【本内訳は、各サービス提供事業者が
発行したものです。】
7月 1日～ 7月31日
7月 1日～ 7月31日。9ヶ月経過後、割引額は1,390円。
請求書等の発行にかかわる各種費用になります。
コンビニエンスストア・各種金融機関でお支払いいただく場合の手数料です。
合算表示の料金合計×8%

ご利用明細票		
お取扱日	店番	お取引内容
29-08-21	52145	料金払込 PE
記号	番号	
*****	*****	
取扱番号	お取引金額	
N309	*4,600	
	残高	
██████████		
払込金額	*4,600円	
払込内容 NTTファイナンス 平成29年 8月分		

NTT西日本からのお知らせ
 ※電話のご注文・お問合せは「116」へ (無料) / 携帯電話からは0800-
 ※電話の故障は「113」へ (無料) / 携帯電話からは0120-444113
 ※フレッツ・ひかり電話：0120-116116へ (無料) / 故障：0120
 ※弊社分請求額のうち、料金回収代行分は、NTTファイナンスへ請求事務を委

 日本全国においてユ
 期の提供を確保す
 団法人電気通信事業
 が公表されています
 001 03007 029

ご利用いただきましてありがとうございました。
 ゆうちよ銀行

費目：事務費

内容：電話費 7月分

支払日 8月21日

領収書番号：8010

按分率：90%

計算式：2,770円×0.9

申請額 2,493円



お客様電話番号等 BILLING NUMBER	0857-25-1350	請求年月 MONTH OF ISSUE	2017年 8月ご請求分
----------------------------	--------------	------------------------	--------------

ご請求内訳 (お客様番号 [REDACTED])

内訳項目 CHARGE BREAKDOWN BY CATEGORY (YEN)	金額(円) AMOUNT (YEN)	請求内訳等詳細 DETAILS OF CHARGE BREAKDOWN	【本内訳は、各サービス提供事業者が 発行したものです。】
◆0857-25-1350 ◇NTT西日本ご利用分	2,685	回線使用料(基本料)(事務用) ダイヤル通話料	6月26日～ 7月25日 6月26日～ 7月25日。なお前月分は42円でした。
	2,400	(内訳) イチリッツ1適用分	次回(来月分)の割引計算期間は、7月26日～ 8月25日です。
	85	(内訳) イチリッツ1適用通話料	イチリッツ1をご利用にならなかった場合、86円となります。
	85	(内訳) 通常通話料適用分	
	2	ユニバーサルサービス料【日割】	
	198	消費税等相当額(合計)	合算表示の料金合計×8%
◇NTTコミュニケーションズご利用分	21	ダイヤル通話料	6月26日～ 7月25日、0570
	20	消費税等相当額(合計)	等をご利用の場合は、その料金を含む 合算表示の料金合計×8%
◇ポケットベル会社ご利用分	64	ダイヤル通話料	6月26日～ 7月25日。なお前月分は0円でした。
	60	消費税等相当額(合計)	合算表示の料金合計×8%
◇NTT西日本分(小計)	2,770	(小計)	
◇合計	2,770	合計	

NTT西日本からのお知らせ

※電話のご注文・お問合せは「116」へ(無料) / 携帯電話からは0800-200

※電話の故障は「113」へ(無料) / 携帯電話からは0120-444113へ(無

※フレッツ・ひかり電話：0120-116116へ(無料) / 故障：0120-24

※弊社分請求額のうち、料金回収代行分は、NTTファイナンスへ請求事務を委託して

ご利用明細票

お取扱日	店番	お取引内容
29-08-21	52145	料金払込 PE
記号	番号	
*****	*****	
取扱番号	お取引金額	
N313	*2,770	
	残高	
	[REDACTED]	
払込金額 *2,770円		
払込内容 NTTファイナンス 平成29年 8月分		

ご利用いただきましてありがとうございました。
ゆうちょ銀行

国において、
提供を確保
電気通信事
されていま
00105 00

費目：調査研究費

内容：ガソリン代

支払日 8月 29日

領収書番号：[REDACTED]

按分率：50%、100%

計算式：4,736円×0.5+1,145×1.0

申請額 3,513円

*県協議連総会&勉強会 参加時のガソリン代
自動車使用記録簿

当初の自動車累計走行キロ数

19万 6627km

使用日	活動先	活動目的	政務活動に要した走行キロ数
8月 29日	鳥取→津山	鳥取・岡山県境議連 勉強会 出席	81km
	津山→鳥取	(懇親会出席せず帰着)	81km

政務活動に要した走行キロ数の合計 162.2km

帰着時の自動車累計走行キロ数 19万 6,790km

全走行距離数 162km (うち政務活動の走行キロ数 162km)

Express

納品書(領収書)
 株式会社 トリベイ
 大森給油所
 鳥取県鳥取市青葉町1-212
 TEL:0857-22-6344
 2017/08/29(火)12:26

Speedpass
 77129400 様
 XXXXXXXXXXXX 20000
 売上
 003070 ¥4736
 38.19L @124.0 L- 4 N-10
 割引適用(000051)
 2円/L,個 割引 済み

小計 ¥4,736
 (内消費税等 ¥351)
合計 ¥4,736
 承認No. 0031955
 支払方法 一括

事前払い OK
 端末処理通番 18765
 ※本書保管上のお願い!!
 財布・手帳等にはさんで保管頂く
 場合は、印刷面を内側に折り保管
 をお願い致します。

Express

納品書(領収書)
 (株)トリベイ
 桜谷SS
 鳥取市桜谷247-2
 TEL:0857-23-0833
 2017/08/29(火)19:19

Speedpass
 77129400 様
 XXXXXXXXXXXX 20000
 売上
 003070 ¥1145
 9.23L @124.0 L- 5 N-15
 割引適用(000051)
 2円/L,個 割引 済み

小計 ¥1,145
 (内消費税等 ¥85)
合計 ¥1,145
 承認No. 0040234
 支払方法 一括

事前払い OK
 端末処理通番 17225
 ※本書保管上のお願い!!
 財布・手帳等にはさんで保管頂く
 場合は、印刷面を内側に折り保管
 をお願い致します。

費目：広報費

県政語る会開催案内はがき代

支払日 8月21日

領収書番号：8012

按分率：100%

計算式：12,400円×1.0 @62円×200枚

申請 12,400円

*9月23日開催 「第13回 県政語る会」 案内はがき代として

領収証

No. _____

福浜たかひろ事務所 様

29年 8月 21日

金額

¥ 6,200-

内 消費税等

但 葉書代として

上記正に領収いたしました

現金		
小切手		

鳥取北園簡易郵便局

〒680-0004
鳥取市北園2-209
TEL <0857> 29-5168
FAX <0857> 29-4298

HISAGO BR0802(12) J594561



領収証

No. _____

福浜たかひろ事務所 様

29年 8月 21日

金額

¥ 6,200-

内 消費税等

但 葉書代として

上記正に領収いたしました

現金		
小切手		

鳥取北園簡易郵便局

〒680-0004
鳥取市北園2-209
TEL <0857> 29-5168
FAX <0857> 29-4298

HISAGO BR0802(12) J594561



9月 県政を語る会のご案内

謹啓 初秋の候、益々ご清栄の事とお慶び申し上げます。格別のご支援を賜り厚く御礼申し上げます。

さて 9月14日(木)開会の9月県議会に向けて質問の絞り込みを行っております。つきましては下記日程で『県政を語る会』を開催し意見交換させて頂ければと存じます。

合わせて9月議会の一般質問は下記日程です。ご来臨賜りますよう重ねてお願い申し上げます。

謹言

記

■第13回 県政を語る会

9月23日(土)14:00～15:30

福浜たかひろ事務所

鳥取市北園2丁目223

内容①モモンガによる地域活性

②AI人工知能の活用

駐車 中ノ郷小 正門付近空地

■9月県議会一般質問

9月28日(木)11:00～正午頃

鳥取県議会 本会議場

平成29年9月吉日

鳥取県議会議員 福浜隆宏

費目：事務所費

内容：事務所家賃 8月・8月

支払日 8月 31日

領収書番号：8014

按分率：90%

計算式：63,000円×0.9×2ヶ月

申請額 113,400円

ご利用明細

ただいまのご利用明細をお確かめのうえ大切にお持ち帰りください。なお、裏面のご案内をあわせてご覧ください。

年 月 日			毎度ご利用いただきありがとうございます。 _____		
29-08-31					
取扱店番	機番	受付番号	取引	お取引内容	
0092	460	747	K	振込	
銀行番号		支店番号	口座番号		
_____		_____	*****		
お取扱紙幣		お取扱硬貨	お取引金額		
万円	5千円	千円	¥63000		
銀行使用欄		時刻	お取引後の元帳残高		
5198661		1559	*****		
フリコムサキ _____					

_____ サマハ					
フクハマタカヒロシムシヨサマヨリ					
TEL 0857251350					

※この明細票はかならずお持ち帰りください。

CD6-14C 21.02改(K)

ご利用明細

ただいまのご利用明細をお確かめのうえ大切にお持ち帰りください。なお、裏面のご案内をあわせてご覧ください。

年 月 日			毎度ご利用いただきありがとうございます。 _____		
29-08-31					
取扱店番	機番	受付番号	取引	お取引内容	
0092	460	750	K	振込	
銀行番号		支店番号	口座番号		
_____		_____	*****		
お取扱紙幣		お取扱硬貨	お取引金額		
万円	5千円	千円	¥63000		
銀行使用欄		時刻	お取引後の元帳残高		
5198721		1559	*****		
フリコムサキ _____					

_____ サマハ					
フクハマタカヒロシムシヨサマヨリ					
TEL 0857251350					

※この明細票はかならずお持ち帰りください。

山陰合同銀行

CD6-14C 21.02改(K)

費目：事務所費

内容：電気代 8月分

支払日 8月 28日

領収書番号：8015

按分率：90%

計算式：4,636円×0.9

申請額 4,172円

中国電力株式会社

電気ご使用量のお知らせ

平成29年 8月分			
ご契約名義	福浜 隆宏 様		
ご使用場所	鳥取県鳥取市北園2丁目223		
ご契約番号 (供給地点特定番号)	[REDACTED] (0701101137264010000000)		
ご契約種別	スマートコース		
ご使用期間	7月 27日 ~ 8月 27日 (日数32日)		
今月検針日	8月 28日	翌月検針日	9月 27日
お支払期日	9月 27日		
ご請求額 (うち消費税等相当額)	4,636円 (343円)		
ご使用量	191 kWh		
前月	30日間	188 kWh	
前年同月	30日間	176 kWh	
計器1 今月指示数 (前月指示数)	37071	(36880)	

ご請求額内訳			
最低料金	223.23円	電力燃料金	4,056.16円
燃料費調整額	-147.08円	再エネ発電賦課金	504円
燃料費調整単価	0~15 kWhまで	16 kWh以上の1 kWh	
(8月分)	-11.56円	-0.77円	

電気料金には、託送料金相当額 (使用済燃料再処理等既発電費相当額を含む) が含まれております。金額については、こちらからご確認いただけます。今月分の電気料金はクレジットカード会社からのご請求となります。なお、クレジットカード会社の締切日と当社の検針日との関係等により、当月の請求が翌月にずれ、2ヶ月分をまとめてご請求する場合がありますのでご了承ください。

ご利用日	ご利用先など	ご利用明細		今回のお支払明細		摘要	備考
		ご利用金額 (円)	支払回数	訂正サイン	お支払金額 (円)		
2017/08/28	中国電力08月 [REDACTED]	4,636	1回		4,636		*

費目：調査研究費

内容：航空運賃

支払日 9月4日

領収書番号：9001

按分率：100%

計算式：35,400×1.0

申請額 35,400円

* 全国和牛能力共進会（宮城県・仙台市）視察時の航空運賃

		FHQFRS 2017年9月4日/4SEPT2017	
領収書 RECEIPT			
宛名 RECEIVED FROM	福浜 隆宏		様
金額 THE SUM OF	¥ 35,400 -		税込み TAX INCLUDED
但し、旅客運賃・料金として上記の金額を正に受領いたしました。 The above amount was received with thanks as a travel fare/fee.			
お支払い方法 PAYMENT METHOD	クレジットカード/CREDIT CARD		
本紙は電子的に保持している領収データを画面表示したものです。 This is an electronic display of receipt data.		スカイマーク株式会社 Skymark Airlines Inc.	

明細書
DETAILS

■お客様情報 / Passenger Information

お名前	年齢	性別
FUKUHAMA TAKAHIRO	51	男

■ご旅程 / Itinerary

日付	便名	出発地	到着地	運賃/手数料/その他	收受金額
2017/09/09	SKY152	神戸 07:20	仙台 08:40	前割3	15,500円
2017/09/10	SKY157	仙台 19:35	神戸 21:05	普通運賃	19,900円
合計金額					35,400円

費目：調査研究費

内容：ガソリン代

支払日 9月9・10日

領収書番号：9002

按分率：50・100%

計算式：2,061円+3,070円=5,131

申請額 5,131円

当初の自動車累計走行キロ数

19万7691km

使用日	活動先	活動目的	政務活動に要した走行キロ数
9月9日	鳥取→神戸空港P	全国和牛能力共進会（仙台）視察&応援	181km
9月10日	神戸空港P→鳥取	//	181km

政務活動に要した走行キロ数の合計 368.2km

帰着時の自動車累計走行キロ数 19万8060km

全走行距離数 368.2km (うち政務活動の走行キロ数 368.2km)

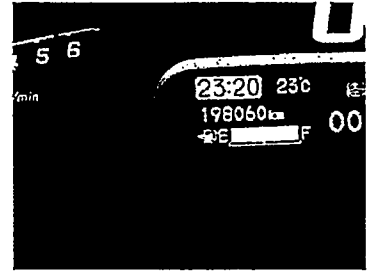
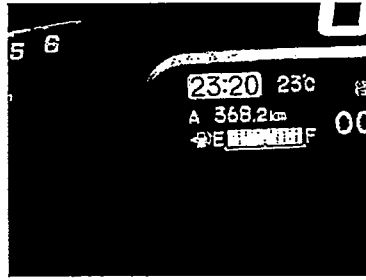
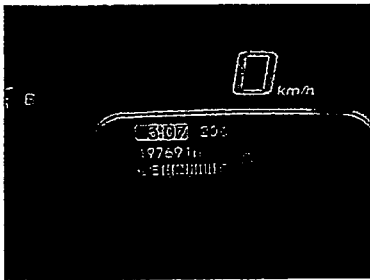

出発時の累計走行距離
(9月9日 3:07給油)

走行キロ数
(9月10日 23:20給油)

帰着時の累計走行距離

*出発時に満タン給油 (按分率 50%)
4,122円×0.5=2,061円

*帰着時に満タン給油 (按分率 100%)
3,070円×1.0=3,070

Express

系内品書(領収書)

株式会社 トリベイ
大森給油所
鳥取県鳥取市青葉町1-212
TEL:0857-22-6344
2017/09/09(土)03:07

Speedpass
77112581 様
XXXXXXXXXXXX 20000
売上
003070 ¥4122
33.24L @124.0 L-1N-3
割引適用(000020)
2円/L,個 割引 済み

小計 ¥4,122
(内消費税等 ¥305)
合計 ¥4,122
承認No. 0112581
支払方法 一括

事前OK
端末処理通番 13308
※本書保管上のお願!!!
財布・手帳等にはさんで保管頂く
場合は、印刷面を内側に折り保管
をお願い致します。

Express

系内品書(領収書)

株式会社 トリベイ
大森給油所
鳥取県鳥取市青葉町1-212
TEL:0857-22-6344
2017/09/10(日)23:21

Speedpass
77112581 様
XXXXXXXXXXXX 20000
売上
003070 ¥3070
24.76L @124.0 L-1N-3
割引適用(000020)
2円/L,個 割引 済み

小計 ¥3,070
(内消費税等 ¥227)
合計 ¥3,070
承認No. 0151888
支払方法 一括

事前OK
端末処理通番 14380
※本書保管上のお願!!!
財布・手帳等にはさんで保管頂く
場合は、印刷面を内側に折り保管
をお願い致します。

費目：調査研究費

内容：鉄道運賃等

支払日 9月9・10日

領収書番号：9003

按分率：100%

計算式：650円+240円+820円+1000円

申請額 2,710円

【経路】

9月9日(土) 鳥取発 03:00 → マイカー → 神戸空港駐車場 05:30
 神戸空港 07:20 発 → スカイマーク 152 便 → 仙台空港着 08:40
 仙台空港駅 09:15 発 → 仙台空港鉄道 → 仙台駅 09:35 着
 仙台駅 09:47 発 → JR仙石線 → 多賀城駅着 10:09 ... シャトルバスで全共会場へ

9月10日(日) 全共会場 → 徒歩 → 中野栄駅 17:04 発 → JR仙石線 → 仙台駅 17:21 着
 仙台駅 17:29 発 → 仙台空港鉄道 → 仙台空港駅 17:52 着
 仙台空港 19:35 発 → スカイマーク 157 便 → 神戸空港 20:50 着
 神戸空港駐車場 21:00 発 → マイカー → 鳥取着 23:20

- ① 仙台空港駅 → JR仙台駅 650円
- ② JR仙台駅 → JR多賀城駅 240円
- ③ JR中野栄駅 → 仙台空港駅 820円
- ④ 神戸空港駐車場代 1,000円

領収証 フクマ 寿七郎 様
 ご利用日付 2017年09月09日
 時刻 08時49分

取引内容 乗車券類
 購入金額 金650円
 お支払方法 内訳
 現金 金650円

伝票番号 94502

●この領収証は大切に保存してください。
 ●毎度ありがとうございます。

仙台空港駅 券103発行
 仙台空港鉄道

領収証 フクマ 寿七郎 様
 ご利用日付 2017年-9月-9日
 時刻 09時45分

取引内容 きっぷ購入
 購入金額 金240円
 お支払方法 内訳
 現金 金240円

伝票番号 62679

●この領収証は大切に保存してください。
 ●毎度ありがとうございます。

仙台駅 券275発行
 JR東日本

領収証 フクマ 寿七郎 様
 ご利用日付 2017年09月10日
 時刻 16時43分

取引内容 乗車券類
 購入金額 金820円
 お支払方法 内訳
 現金 金820円

伝票番号 37298

●この領収証は大切に保存してください。
 ●毎度ありがとうございます。

中野栄駅 券101発行
 JR東日本

神戸空港駐車場

TEL 078-304-7775

領収証

精算機 #03 A 精算No. 000122
 発券機 #02 発券No. 096900
 入庫時刻 2017年 9月 9日 (土) 5:28
 精算時刻 2017年 9月 10日 (日) 20:57
 駐車時間 1日 15:29
 駐車料金 B料金 1,000円
 店001(割01) 1枚 B料金

=====
 合計 1,000円
 お預り 1,000円
 お釣 0円

上記正に領収致しました。
 =====

費目：調査研究費

内容：高速料金

支払日 9月9・10日

領収書番号：9004

按分率：100%







計算式：(840+410+110+210+550+440+210+110+410+840円) × 1.0

申請額 4,130円

【経路】 全国和牛能力共進会 仙台大会視察時 鳥取⇄神戸空港

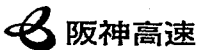
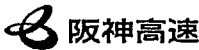
9月9日(土) 鳥取発 03:00 → マイカー → 神戸空港駐車場 05:30

9月10日(日) 神戸空港駐車場 21:00 発 → マイカー → 鳥取着 23:20

<p>ご利用ありがとうございます。 利用証明書</p>  <p>料金所(自) 佐用本線 料金所(至) 福崎</p> <p>17年 9月 9日 4時29分</p> <p>割引前料金 ¥1,200- 割引△ ¥360- 通行料金 (ETC/レゾ) ¥840-</p> <p>車種 1</p> <p>取扱番号 A03709-090186-906821</p> <p>本利用証明書は、ETC利用照会サービスで印字されたものです。サービス内容の確認は、http://www.etc-meisai.jp/にアクセスして下さい。</p> <p>018</p>	<p>ご利用ありがとうございます。 利用証明書</p> <p>兵庫県道路公社</p> <p>料金所(自) 福崎南 料金所(至) 花田本線</p> <p>17年 9月 9日 4時38分</p> <p>通行料金 (ETC/レゾ) ¥410-</p> <p>車種 1</p> <p>取扱番号 A03709-090187-063325</p> <p>本利用証明書は、ETC利用照会サービスで印字されたものです。サービス内容の確認は、http://www.etc-meisai.jp/にアクセスして下さい。</p>	<p>ご利用ありがとうございます。 利用証明書</p>  <p>料金所(自) 明石西 料金所(至) 明石西</p> <p>17年 9月 9日 4時52分</p> <p>通行料金 (ETC/レゾ) ¥110-</p> <p>車種 1</p> <p>取扱番号 A03709-090187-340020</p> <p>本利用証明書は、ETC利用照会サービスで印字されたものです。サービス内容の確認は、http://www.etc-meisai.jp/にアクセスして下さい。</p>	<p>ご利用ありがとうございます。 利用証明書</p>  <p>料金所(自) 須磨 料金所(至) 須磨</p> <p>17年 9月 9日 5時7分</p> <p>通行料金 (ETC/レゾ) ¥210-</p> <p>車種 1</p> <p>取扱番号 A03709-090187-667828</p> <p>本利用証明書は、ETC利用照会サービスで印字されたものです。サービス内容の確認は、http://www.etc-meisai.jp/にアクセスして下さい。</p>	<p>ご利用ありがとうございます。 利用証明書</p>  <p>料金所(自) 須磨合併 料金所(至) 京橋(東行)出</p> <p>17年 9月 9日 5時7分</p> <p>通行料金 (ETC/レゾ) ¥550-</p> <p>車種 1</p> <p>取扱番号 A03709-099636-557126</p> <p>本利用証明書は、ETC利用照会サービスで印字されたものです。サービス内容の確認は、http://www.etc-meisai.jp/にアクセスして下さい。</p>
<p>ご利用ありがとうございます。 利用証明書</p>  <p>料金所(自) 柳原西行 料金所(至) 神戸線(本線)出</p> <p>17年 9月10日 21時14分</p> <p>通行料金 (ETC/レゾ) ¥440-</p> <p>車種 1</p> <p>取扱番号 A04709-109198-174521</p> <p>本利用証明書は、ETC利用照会サービスで印字されたものです。サービス内容の確認は、http://www.etc-meisai.jp/にアクセスして下さい。</p>	<p>ご利用ありがとうございます。 利用証明書</p>  <p>料金所(自) 須磨 料金所(至) 須磨</p> <p>17年 9月10日 21時20分</p> <p>通行料金 (ETC/レゾ) ¥210-</p> <p>車種 1</p> <p>取扱番号 A04709-109800-915923</p> <p>本利用証明書は、ETC利用照会サービスで印字されたものです。サービス内容の確認は、http://www.etc-meisai.jp/にアクセスして下さい。</p>	<p>ご利用ありがとうございます。 利用証明書</p>  <p>料金所(自) 明石西 料金所(至) 明石西</p> <p>17年 9月10日 21時36分</p> <p>通行料金 (ETC/レゾ) ¥110-</p> <p>車種 1</p> <p>取扱番号 A04709-109802-113428</p> <p>本利用証明書は、ETC利用照会サービスで印字されたものです。サービス内容の確認は、http://www.etc-meisai.jp/にアクセスして下さい。</p>	<p>ご利用ありがとうございます。 利用証明書</p> <p>兵庫県道路公社</p> <p>料金所(自) 花田本線 料金所(至) 福崎南</p> <p>17年 9月10日 21時59分</p> <p>通行料金 (ETC/レゾ) ¥410-</p> <p>車種 1</p> <p>取扱番号 A04709-109803-659924</p> <p>本利用証明書は、ETC利用照会サービスで印字されたものです。サービス内容の確認は、http://www.etc-meisai.jp/にアクセスして下さい。</p>	<p>ご利用ありがとうございます。 利用証明書</p>  <p>料金所(自) 福崎 料金所(至) 佐用本線</p> <p>17年 9月10日 22時24分</p> <p>割引前料金 ¥1,200- 割引△ ¥360- 通行料金 (ETC/レゾ) ¥840-</p> <p>車種 1</p> <p>取扱番号 A04709-109805-121022</p> <p>本利用証明書は、ETC利用照会サービスで印字されたものです。サービス内容の確認は、http://www.etc-meisai.jp/にアクセスして下さい。</p> <p>018</p>

費目：調査研究費

内容：宿泊代

支払日 9月26日

領収書番号：9005

按分率：100%

計算式：7,850×1.0

申請額 7,850円

【内容】 全国和牛能力共進会 仙台大会視察時 宿泊日 9月9日

領収証

Receipt

Received From
福浜隆宏 様

領収証No. 170405-0827-0011
ReceiptNo.

印紙税申告納
付につき神田
税務署承認済

領収金額
The sum of

¥7,850.- (JPY)

領収日 2017.09.26
Receipt date

上記の金額正に領収いたしました。
The abovementioned sum of money is duly received.

但し 9/9 ルートイン多賀城駅東 宿泊代として
In payment of

東京都千代田区外神田1-16-

 株式会社農協観光
NOKYO TOURIST CORPORATION

発行店舗：鳥取支店
(Office)

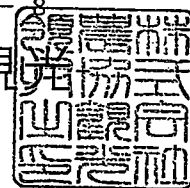

担当者印の無いもの並びに金額訂正のものは無効となります。
What amount of correction will be disabled as well as those with no indication personnel.

費目：事務費

内容：コピー機リース料9月分

支払日 9月4日

領収書番号：9006

按分率：90%

計算式：26,136円×0.9

申請額 23,522円

浜たかひろ事務所 御中

発行日 2017年09月07

領収証番号 000000176

リコーリース株

東京都江東区東雲1-7-12

領 収 証

毎々格別のお引立てにあずかり厚くお礼申し上げます。
下記金額を正に領収させていただきましたこと、お知らせ申し上げます。

領 収 日	2017年 9月 4日
領 収 額	26,136 円

印紙税申告納
付につき江東西
税務署承認済

お支払方法	口座振替	
振替口座	フクハマ タカヒロ	口座番号の下3桁は、お客様情報保護のため「***」と表示しています。

領収明細書

契約番号	請求期間	回数	金額	消費税等
[REDACTED]	17. 9. 1~17. 9. 30	28	17,200	1,376
[REDACTED]	17. 9. 1~17. 9. 30	13	7,000	560

費目：調査研究費

内容：ガソリン代

支払日 9月2日

領収書番号：9007

按分率：50%

計算式：2,050円×0.5

申請額 1,025円

Express

系内品書(領収書)

株式会社 トリベイ
大森給油所
鳥取県鳥取市青葉町1-212
TEL:0857-22-6344
2017/09/02(土)08:00

Speedpass

XXXXXXXXXXXX 7713マヨヒロ 様 20000

売上
003070 16.53L @124.0 L-5 N-15 ¥2050

割引適用(000020)
2円/L,個 割引 済み

小計 ¥2,050
(内消費税等 ¥152)

合計 ¥2,050

承認No. 0069792

支払方法 一括

事前トリ OK

端末処理通番 10397

※本書保管上のお願!!!
財布・手帳等にはさんで保管頂く
場合は、印刷面を内側に折り保管
をお願い致します。

費目：調査研究費

内容：ガソリン代

支払日 9月 20日

領収書番号：9008

按分率：50%

計算式：5,108円×0.5

申請額 2,554円

Express

納品書(領収書)

株式会社 トリベイ
大森給油所
鳥取県鳥取市青葉町1-212
TEL:0857-22-6344
2017/09/20(水)18:40

Speedpass

フクハマ マカヒロ 様
XXXXXXXXXXXX 20000

売上
ガソリン
003070 ¥5108
41.19L @124.0 L- 4 N-10

割引適用(000020)
2円/L,個 割引 済み

小計 ¥5,108

(内消費税等 ¥378)

合計 ¥5,108

承認No. 0181806

支払方法 一括

事前OK

端末処理通番 18379

※本書保管上のお願!!!

財布・手帳等にはさんで保管頂く
場合は、印刷面を内側に折り保管
をお願い致します。

費目：事務費

内容：通信費 8月分

支払日 9月 25日

領収書番号：9009

按分率：90%

計算式：4,600円×0.9

申請額 4,140円



(2 / 2 ページ)

お客様請求番号 BILLING NUMBER	00-4842-4186	請求年月 MONTH OF ISSUE	2017年 9月ご請求分
---------------------------	--------------	------------------------	--------------

お 知 ら せ

NTT西日本からのお知らせ

フレッツ光の割引サービス（光もつともつと割、Web光もつともつと割、どーんと割、どーんと学割）は割引契約期間満了時に契約が自動延伸されます。自動延伸をご希望されない場合はNTT西日本へご連絡が必要です。

割引適用期間中（自動延伸後を含む）に本割引サービスを解約された場合、解約金が発生する場合があります。

なお、割引適用期間の満了月とその翌月に解約した場合には解約金は発生いたしません。

詳しくはNTT西日本フレッツ公式サイト [http://flets-w.com/wari/] でご確認ください。

ご請求内訳 (お客様番号 [REDACTED])

内訳項目 金額(円) CHARGE BREAKDOWN BY CATEGORY (YEN)	内訳金額(円) AMOUNT (YEN)	請求内訳等詳細 DETAILS OF CHARGE BREAKDOWN	税 T
◆00-4842-4186 ◇NTT西日本ご利用分 4,600	5,400 -1,290	フレッツ 光ネクスト F 単利用料 光もつともつと割	合
	100	発行手数料	合
	50	収納手数料	合
	340	消費税等相当額 (合計)	合
◇合計 4,600	4,600	合計	

【本内訳は、各サービス提供事業者が発行したものです。】

8月 1日～ 8月31日
8月 1日～ 8月31日。8ヶ月経過後、割引額は1,390円。
請求書等の発行にかかわる各種費用になります。
コンビニエンスストア・各種金融機関でお支払いいただく場合の手数料です。
合算表示の料金合計×8%

NTT西日本からのお知らせ

※電話のご注文・お問合せは「116」へ（無料）／携帯電話からは0800-2000116へ（無料）

※電話の故障は「113」へ（無料）／携帯電話からは0120-444113へ（無料）

※フレッツ・ひかり電話：0120-116116へ（無料）／故障：0120-248995へ（無料）

※弊社分請求額のうち、料金回収代行分は、NTTファイナンスへ請求事務を委託しています。

ユニバーサルサービス料について

ユニバーサルサービス料は、あまねく日本全国においてユニバーサルサービス（NTT東西の加入電話等）の提供を確保するために負担いただく料金です。なお、社団法人電気通信事業から1番号あたりの費用（番号単価）が公表されています。

M2002111001 03039 030

電話料金等払込受領証

西日本ご利用分	請求先氏名 福浜 隆宏	お客様番号 [REDACTED]	2017年 9月ご請求分	金額(円) ¥4,600-	受取人 NTTファイナンス株式会社	お問合せ先 (無料) 0800-3335550	印 082334 17.9.25 ローソン馬塚 東町店	取入印捺貼付欄 (金融機関・CVS用)→お客様
---------	----------------	---------------------	--------------	------------------	----------------------	----------------------------	---	----------------------------

ATMではおろすことができません。振替で入金された場合は、お振替先

※お振替先は必ずお振替先を指定してください。

費目：事務費

内容：電話費 8月分

支払日 9月 25日

領収書番号：9010

按分率：90%

計算式：2,658円×0.9

申請額 2,392円



お客様電話番号等 BILLING NUMBER	0857-25-1350	請求年月 MONTH OF ISSUE	2017年 9月ご請求分
----------------------------	--------------	------------------------	--------------

お 知 ら せ

NTT西日本からのお知らせ
 フレッツ光の割引サービス（光もともとと割、Web光もともとと割、どんとと割、どんとと学割）は割引契約期間満了時に契約が自動延伸されます。自動延伸をご希望されない場合はNTT西日本へご連絡が必要です。
 割引適用期間中（自動延伸後を含む）に本割引サービスを解約された場合、解約金が発生する場合があります。
 なお、割引適用期間の満了月とその翌月に解約した場合には解約金は発生いたしません。
 詳しくはNTT西日本フレッツ公式サイト [http://flets-w.com/wari/] でご確認ください。

ご請求内訳 (お客様番号 [REDACTED])

内訳項目 CHARGE BREAKDOWN BY CATEGORY (YEN)	金額(円) AMOUNT (YEN)	請求内訳等詳細 DETAILS OF CHARGE BREAKDOWN	税区 TA
◆0857-25-1350 ◇NTT西日本ご利用分 2,658	2,400	回線使用料(基本料)(事務用) 7月26日～ 8月25日	合
	59	ダイヤル通話料 7月26日～ 8月25日。なお前月分は85円でした。	合
	59	(内訳) イチリッツ1適用分 次回(来月分)の割引計算期間は、8月26日～ 9月25日です。	
	59	(内訳) イチリッツ1適用通話料 イチリッツ1をご利用にならなかった場合、59円となります。	
	0	(内訳) 通常通話料適用分	
	3	ユニバーサルサービス料	合
	196	消費税等相当額(合計)	
合計		1番号分のご請求となります。 合算表示の料金合計×8%	

NTT西日本からのお知らせ
 ※電話のご注文・お問合せは「116」へ(無料) / 携帯電話からは0800-2000116へ(無料)
 ※電話の故障は「113」へ(無料) / 携帯電話からは0120-444113へ(無料)
 ※フレッツ・ひかり電話：0120-116116へ(無料) / 故障：0120-248995へ(無料)
 ※弊社分請求額のうち、料金回収代行分は、NTTファイナンスへ請求事務を委託しています。

ユニバーサルサービス料について
 ユニバーサルサービス料は、あまねく日本全国においてユニバーサルサービス(NTT東西の加入電話等)の提供を確保するためにご負担いただく料金です。なお、社団法人電気通信事業者から1番号あたりの費用(番号単価)が公表されています。

M30021111001 00108 00108

電話料金等払込受領証

西日本ご利用分

ご請求先氏名 福浜 隆宏 様

お客様番号 [REDACTED]

2017年 9月ご請求分

金額(円) ¥2,658-

受取人 NTTファイナンス株式会社

お問合せ先(無料) 0800-3335550

取入印 延 販 付 印 (金融機関・CVS用) → お客様

17.9.25
0800-3335550
印

※本領収書は、電話料金等払込専用口座に振り込まれた場合、お客様がご請求の金額を正確に支払ったことを証明するものではありません。

費目：事務所費

内容：電気代 9月分

支払日 9月 27日

領収書番号：9011

按分率：90%

計算式：2,677円×0.9

申請額 2,409円

中国電力株式会社

電気ご使用量のお知らせ

平成29年 9月分			
ご契約名義	福浜 隆宏 様		
ご使用場所	鳥取県鳥取市北園2丁目223		
ご契約番号 (供給地点特定番号)	[REDACTED] (0701101137264010000000)		
ご契約種別	スマートコース		
ご使用期間	8月 28日 ~ 9月 26日 (日数30日)		
今月検計日	9月 27日	翌月検計日	10月 27日
お支払期日	10月 27日		
ご請求額 (うち消費税等相当額)	2,677 円 (198 円)		
ご使用量	123 kWh		
前月	32日間	191 kWh	
前年同月	33日間	148 kWh	
計器1 今月指示数 (前月指示数)	37194	(37071)	

ご請求額内訳			
最低料金	223.23 円	電力燃料金	2,222.88 円
燃料買戻総額	-92.20 円	再エネ発電賦課金	324 円
燃料費調整単価	0~15 kWhまで	16 kWh以上の1 kWh	
(9月分)	-11.20 円	-0.75 円	

電気料金には、託送料金相当額 (使用済燃料再処理等既発電費相当額を含む) が含まれております。金額については、こちらからご確認ください。
 今月分の電気料金はクレジットカード会社からのご請求となります。なお、クレジットカード会社の締切日と当社の検計日との関係等により、当月の請求が翌月にずれ、2ヶ月分をまとめてご請求する場合がありますのでご了承ください。

ご利用日	ご利用先など	ご利用明細		今回のお支払明細		摘要	備考
		ご利用金額 (円)	支払今回区分回数	訂正サイン	お支払金額 (円)		
2017/09/27	中国電力09月2100101137264	2,677	1回		2,677		*

費目：調査研究費 内容：県境議連総会 会場料等 支払日 9月14日 領収書番号：9013
 按分率：100% 計算式：46,095円 ÷ 2県（鳥取・岡山） ÷ 9名（県境議連 所属議員数）
 申請 2,560円

*内訳・・・会場使用料 30,000円 コーヒー代 8,800円 サービス料 3,880円 消費税 3,415円
 合計 46,095円 （振込手数料 540円は岡山県側が負担）

御 請 求 書 04803
 平成 29年 8月 29日

岡山県議会議事事務局 様 御中

※お振込みのご依頼を繰り返すお礼申し上げます。
 さて、この度のご請求は下記の通りでございます。ご審査いただきまして、下記の口座にお振込み下さいますようお願いいたします。今後共一層のお引立てのほどお願い申し上げます。
 なお、上記請求書をお受け取りいただく前にお支払下さいました額は差し控りますこととさせていただきます。

区分	日付	記号	金額	摘要
				別紙明細の通り



代表取締役 山岡道雄

前月までの総額	
当月御利用額	46,095
当月御入金高	
今月ご請求額	46,095

取引銀行 中国銀行 津山支店 普通預金 2560174
 津山信用金庫 本店 普通預金 0672871
 鳥取銀行 津山支店 普通預金 309985

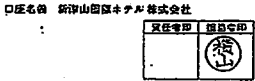

29年 8月 29日

岡山県議会議事事務局 様 (J.U.名義)

品名	数量	単価	金額
料理			
和			
寿司			
ビール			
酒			
ウイスキー			
ジュース			
ウーロン茶			
コーヒー	22	400	8,800
花			
会場費	251	15,000	3,765
サービス料			3,880
消費税			3,415
合計			46,095
消費税			
合計			
合計金額			46,095

津山国際ホテル

- 振込金受取書 (兼振込手数料受取書)
- 預金払戻請求書による振込受付書 (兼振込手数料受取書)

平成 29年 8月 14日

- 午後2時以降は、窓口が大変混雑しますので、お振込はできるだけ午後2時までにご依頼ください。
- 振込先銀行へは、受取人名のほか預金額目・口座番号を通知します。また受取人名等はカナ文字により送信します。
- 振込依頼書に記載相違等の不備があった場合には、照会等のために振込が遅延することがあります。
- やむを得ない事由による通信機器、回線の障害等によって振込が遅延することがありますのでご了承ください。
- 振込のため受入れた小切手が不渡りになったときは、その金額の振込を取消し、その小切手に権利保全の手続きをしないて当店において返却します。

当行をご利用いただきまして
 ありがとうございます。
 お振込は早くて、手数料も安い
 ATMからの振込をご利用
 ください。

銀行先 中国銀行 支店名 津山

振込先 岡山県議連 鳥取岡山県境議員連盟 幹事 市村 仁 様
 岡山県議会議事事務局 (J.U.名義)

振込金額 46,095円 + 540円(振込手数料)

振込元 新津山国際ホテル株式会社 様
 津山市山下98-2

振込先住所 岡山市北区内山下2-4-6 岡山県議会議事事務局 (J.U.名義)

電話番号 0862267553

※このお振込は、別途定める当行の「振込規定」によりお取扱いさせていただきます。
 ※お振込の組戻しには、別途所定の手続手数料が必要です。

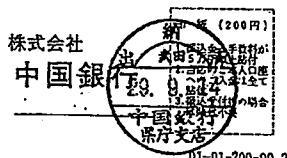

「鳥取・岡山県境議員連盟」総会 次第

日時：平成29年8月29日（火）
15:00～17:00
場所：津山国際ホテル 2階 鶴山の間

1 開 会

2 会長あいさつ

3 議 事

- (1) 役員の改選について
- (2) 平成28年度事業報告及び収支決算について
- (3) 平成29年度事業計画及び収支予算について
- (4) その他

4 意見交換会

- (1) スイス視察結果報告
〔説明〕 岡山県議会議員 河野 慶治

(2) ドクターへの運用について

- 〔説明〕
- ・鳥取県 福祉保健部 医療政策課 課長 中川善博
- ・岡山県 保健福祉部 医療推進課 課長 則安俊昭

(3) 移住・定住促進について

- 〔説明〕
- ・鳥取県 元気づくり総本部 とっとり暮らし支援課 課長 齋尾安広
- ・岡山県 県民生活部 中山間・地域振興課 課長 大森利弘

5 そ の 他

6 副会長あいさつ

7 閉 会

■ 会 員

県名	選挙区	議員氏名	役職	備考
鳥取県	鳥取市	前田 八穂彦		懇親会欠席
		福根 隆宏		懇親会欠席
		福田 俊史	会計幹事	
	八頭郡	西川 憲雄		
		長谷川 稔		
	倉吉市	藤井 一博		
		内田 博長	副会長	
	日野郡	井元 乾一郎	会長	
		山本 雅彦		
	岡山県	津山市・苫田郡・勝田郡	花房 尚	
小林 義明			会計幹事	
新見市		河野 慶治		
		市村 仁	幹事	

■ 執行部

県名	所属	職名	氏名
鳥取県	元気づくり総本部 とっとり暮らし支援課	課長	齋尾 安広
	福祉保健部医療政策課	課長	中川 善博
岡山県	県民生活部 中山間・地域振興課	課長	大森 利弘
	保健福祉部医療推進課	総括参事 課長	中村 敏三 則安 俊昭

■ 事務局

県名	所属	職名	氏名
鳥取県	議会事務局調査課	課長補佐	尾崎 正高
		係長	小泉 陽一
岡山県	議会事務局政務調査室	室長代理	古好 正徳
		政務調査主幹	藤原 隆昭

費目：広報費

内容：県政語る会案内葉書代

支払日 10月2日

領収書番号：1001

按分率：100%

計算式：6,200円×1.0 @62円×100枚

申請額 6,200円

※ 11月26日(日) 第14回県政語る会案内

領収証

No.

福浜にかい3事務所 様

29年10月2日

金額 ¥ 6,200-

内

但

葉書代として

消費税等

上記正に領収いたしました

現金			
小切手			

鳥取北園簡易郵便局

〒680-0004

鳥取市北園2-209

TEL <0857> 29-5168

FAX <0857> 29-4298

HISAGO BR0802(12) J594561



第14回県政を語る会のご案内

謹啓 紅葉の候、益々ご清栄の事とお慶び申し上げます。
ます。格別のご支援を賜り厚く御礼申し上げます。

今年も残す所2ヶ月を切り、来年度予算案に繋がる
11月議会開会が30日に迫っております。つきましては
下記日程で『県政を語る会』を開催し意見交換させて
頂ければと存じます。

合わせて11月議会の一般質問は下記日程です。
ご来臨賜りますようお願い申し上げます。 謹言

記

■第14回 県政を語る会

11月26日(日)14:00～15:30

福浜たかひろ事務所

鳥取市北園2丁目223

内容①今後の教育の在り方
②高齢社会における地域づくり

駐車 中ノ郷小学校 正門付近空地

■11月県議会一般質問

12月11日(月)11:00～正午頃

鳥取県議会 本会議場

平成29年11月吉日

鳥取県議会議員 福浜隆宏

費目：事務費

内容：コピー機レンタル代

支払日 10月4日

領収書番号：1002

按分率：90%

計算式：26,136円×0.9

申請額 23,522円

福浜たかひろ事務所 御中

発行日 2017年10月06

領収証番号 000000084

リコーリース株式





東京都江東区東雲1-7-12

領 収 証



毎々格別のお引立てにあずかり厚くお礼申し上げます。
下記金額を正に領収させていただきましたこと、お知らせ申し上げます。

領 収 日	2017年10月4日
領 収 額	26,136円

印紙税申告納付につき江東西
税務署承認済

お支払方法	口座振替
振替口座	  ** 口座番号の下3桁は、お客様情報保護のため「***」と表示しています。 フクハマ タカヒロ

領収明細書

契 約 番 号	請 求 期 間	回 数	金 額	消 費 税 等
	17.10.1~17.10.31	29	17,200	1,376
	17.10.1~17.10.31	14	7,000	560

費目：事務費

内容：コピー機使用料 8月分

支払日 10月 13日

領収書番号：1003

按分率：90%

計算式：3,432円×0.9

申請額 3,088円

お客様コードNo. [REDACTED]

680-0004

鳥取市北園2-223

福浜たかひろ事務所

TEL 0857-25-1350

御中

請求書

No. 1

(発行日 17年 8月 31日)



株式会社

愛進堂

本社 鳥取市商栄町221番地1 電話(0857)26-2441代
FAX (0857)27-1802
ご注文専用FAX 0120-087-888
サービスセンター 鳥取市商栄町221番地1 電話(0857)22-8251代
振込銀行 山陰合同銀行 千代水支店 普通 20026
鳥取銀行 本店 普通 03763

※自動口座引落もしております。お気軽にご相談ください

その他 加藤

毎度ありがとうございます。下記の通りご請求申し上げます。(17年 8月 31日締切分)

PAGE 1

前回御請求額	御入金額	調整額	差引繰越金額	税抜御買上額	消費税額	今回御請求額
4,123	4,123	0	0	3,178	254	3,432

年月日	伝票No.	商品名	数量	単価	消費税額	今回御請求額
17 814	236459	*御入金[銀行振込]				4,123
17 828	1005513	MPC3003SP ハフォーンスチャージ料 【消費税】	1	式	1,678.00	1,678 134
17 831	1006414	RTS インターネット フレッツ光 月額 BBパック 【消費税】	1	式	1,500.0	1,500 120
		8月分 【御買上額合計】				3,432
		内消費税額等 (課税対象額：)			3,178	254
		【御入金額合計】				4,123

キャッシュサービスご利用明細

いつも[REDACTED]をご利用いただきましてありがとうございます。

年月日	取扱店	機番	取引銀行	取引店	口座番号	お取引内容						
291013	0126	061	[REDACTED]	[REDACTED]	*****	お振込						
受付通番	万円	五千円	二千円	千円	500	100	50	10	5	1	お取引金額	印紙税申告納
5088											¥3,432	付につき鳥取
時刻	センター通番	ご利用手数料	おつり		お取引後残高							印紙税[REDACTED]
09:20	009522				[REDACTED]							

鳥取銀行
普通 口座番号0376369
カ)アイシントウ様へ
フクハマカヒロ様から
電話番号09075489148

本店営業部
振込番号 003

ただいまのご利用明細は上記のとおりでございます。どうぞお確かめください。また裏面「ご案内」もあわせてご覧ください。

費目：調査研究費

内容：ガソリン代

支払日 10月 15日

領収書番号：1004

按分率：50%

計算式：4,604円×0.5

申請額 2,302円



納品書(領収書)

株式会社 トリベイ
大森給油所
鳥取県鳥取市青葉町1-212
TEL:0857-22-6344
2017/10/15(日)14:01

Speedpass

XXXXXXXXXXXX 20000
77129470 様

売上
003070 36.25L @127.0 L- 5 N-15 ¥4604
割引適用(000025)
2円/L.個 割引 済み

小計 ¥4,604
(内消費税等 ¥341)
合計 ¥4,604
承認No. 0090669
支払方法 一括

事前トリ OK
端末処理番号 19253
※本書保管上のお願!!!
財布・手帳等にはさんで保管頂く
場合は、印刷面を内側に折り保管
をお願い致します。
★ スピードパスで2円もお得!★
☆ お持ちのクレジットカードで☆
★ かんたん無料登録できます!★
No.3968 担当:0001 大森SS
POS番号01
2017/10/15

費目：調査研究費

内容：団体要望案内文書発送切手費

領収書番号：1005

支払日 10月19日

按分率：100%

計算式：1,312円×1.0

申請額 1,312円

領 収 書

No. 048395

平成 27年 10月 19日

福浜 隆宏 様

領収金額					¥	1	3	1	2
------	--	--	--	--	---	---	---	---	---

収入印紙
 3万円未満 非課税
 100万円以下 200円
 200万円以下 400円
 300万円以下 600円
 500万円以下 1,000円

上記金額正に領収いたしました。

但し 82円切手 16枚

内 訳

現金	✓
小切手(枚)	
手形(枚)	

取扱印	部
高田	

生活 NETWORK TONOBU

株式会社

代表取締役社長

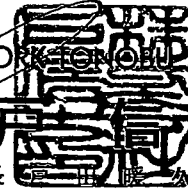

本社：〒680-0915 鳥取市緑ヶ丘2丁目667番地14
TEL. (0857)24-5872(代) FAX. (0857)24-5817

費目：調査研究費

内容：ガソリン代

支払日 10月20日

領収書番号：1006

按分率：50%

計算式：3,275円×0.5

申請額 1,637円

納品書 (領収書)

エンテバー株式会社
セルフ鳥取インターSS
鳥取県鳥取市葛蒲519-1
TEL:0857-25-5333

2017/10/20(金)17:15 2017/10/20

XXXXXXXXXXXX 46100 様
フリマラビロ
売上 一般クレジット

1537 112000
レギュラーガソリン ¥3275
25.19L, J @130 L-4 P-10
(内ガソリン税 @53.8 ¥1355)

合計 ¥3,275
(内消費税等 ¥243)

承認No.
支払方法 一括
初 OK
端末処理通番 68457

※本書保管上のお願
財布・手帳等にはさんで保管頂く場
合は、印刷面を内側に折り保管をお
願い致します。

No.6775

担当:セルフ鳥取

費目：事務費

内容：コピー機使用料 9月分

支払日 10月23日

領収書番号：1007

按分率：90%

計算式：3,240円×0.9

申請額 2,916円

*前月分(3,432円)を10月13日に振込み完了したため、今回は9月分(3,240円)を支払い。

お客様コードNo. XXXXXXXXXX

680-0004

鳥取市北園2-223

福浜たかひろ事務所

御中

TEL 0857-25-1350

請求書

No. 1

(発行日 17年 9月 30日)



株式会社

愛進電

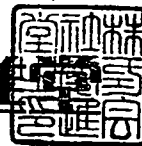

本社 鳥取市商業町221番地1 電話(0857)26-2441R
FAX (0857)27-1802
ご注文専用FAX 0120-087-888
サービスセンター 鳥取市商業町221番地1 電話(0857)22-8251R
振込銀行 山陰合同銀行 千代水支店 普通 20026
鳥取銀行 本店 普通 03763

※自動口座引落もしております。お気軽にご相談ください

その他 加藤

毎度ありがとうございます。下記の通りご請求申し上げます。(17年 9月 30日締切分)

PAGE 1

前回御請求額	御入金額	調整額	差引繰越金額	税抜御買上額	消費税額	今回御請求額
3,432	0	0	3,432	3,000	240	6,672

年月日	伝票No.	商品名	数量	単価	消費税額	今回御請求額
17 926	1013735	MPC3003SP パフォーマンスチャージ料	1	式	1,500.00	1,500
		【消費税】			<	120
17 929	1014117	RTS インターネット フレッツ光 月額 BBパック	1	式	1,500.0	1,500
		【消費税】			<	120
		9月分				
		【御買上額合計】				3,240
		内消費税額等			(240
		【御入金額合計】				0
		(課税対象額：)	3,000		(

キャッシュサービスご利用明細

いつも XXXXXXXXXX をご利用いただきましてありがとうございます。

年月日	取扱店	機番	取引銀行	取引店	口座番号	お取引内容
291023	0126	062	XXXXXXXXXX	XXXXXXXXXX	*****	お振込
受付通番	万円 五千円 二千円 千円 500 100 50 10 5 1					お取引金額
2548						¥3,240
時刻	センター通番	ご利用手数料	お取引後残高			印紙税申告納
11:10	008962		XXXXXXXXXX			付につき鳥取
						■残高■確認済

鳥取銀行
普通 口座番号0376369
本店営業部
振込番号 003

カ)アイトウ様へ
フクハマ タカヒロ様から
電話番号090-7548-9148

ただいまのご利用明細は上記のとおりでございます。どうぞお確かめください。また裏面「ご案内」もあわせてご覧ください。

費目：事務所費

内容：事務所家賃 10・11 月分

支払日 10 月 23 日

領収書番号：1009

按分率：90%

計算式：63,000 円 × 0.9 × 2 ヶ月

申請額 113,400 円

ご利用明細

ただいまのご利用明細をお確かめのうえ大切にお持ち帰りください。なお、裏面のご案内をあわせてご覧ください。

年 月 日 29-10-23 毎度ご利用いただきありがとうございます。

取扱店番	機番	受付番号	取引	お取引内容
0092	460	169	K	振込
銀行番号	支店番号	口座番号		
*****	*****	*****		
お取扱紙幣 万円 5千円 千円		お取扱硬貨	お取引金額	
			¥63000	
銀行使用欄	時刻	お取引後の元帳残高		
502852	1122	*****		

フリコミサキ
サマハ
フクハマタカヒロシムシヨサマヨリ
TEL 0857251350

※この明細票はかならずお持ち帰りください。

CD6-14C-21.02改(K)

ご利用明細

ただいまのご利用明細をお確かめのうえ大切にお持ち帰りください。なお、裏面のご案内をあわせてご覧ください。

年 月 日 29-10-23 毎度ご利用いただきありがとうございます。

取扱店番	機番	受付番号	取引	お取引内容
0092	460	172	K	振込
銀行番号	支店番号	口座番号		
*****	*****	*****		
お取扱紙幣 万円 5千円 千円		お取扱硬貨	お取引金額	
			¥63000	
銀行使用欄	時刻	お取引後の元帳残高		
502866	1123	*****		

フリコミサキ
サマハ
フクハマタカヒロシムシヨサマヨリ
TEL 0857251350

※この明細票はかならずお持ち帰りください。

CD6-14C-21.02改(K)

費目：事務費

内容：通信費 9月分

支払日 10月 24日

領収書番号：1010

按分率：90%

計算式：4,600円×0.9

申請額 4,140円



お客様ご請求番号 BILLING NUMBER	00-4842-4186	請求年月 MONTH OF ISSUE	2017年 10月ご請求分
----------------------------	--------------	------------------------	---------------

ご請求内訳 (お客様番号 [REDACTED])

内訳項目 金額(円) CHARGE BREAKDOWN BY CATEGORY (YEN)	内訳金額(円) AMOUNT (YEN)	請求内訳等詳細 DETAILS OF CHARGE BREAKDOWN	税別 T/
◆00-4842-4186 ◇NTT西日本ご利用分 4,600	5,400 -1,290	フレッツ 光ネクスト F 準利用料 光ももっとも割	9月 1日～ 9月30日 合 9月 1日～ 9月30日、7ヶ月経 過後、割引額は1,390円。合
	100	発行手数料	請求書等の発行にかかる各種費用にな ります。合
	50	取納手数料	コンビニエンスストア・各種金融機関で合
	340	消費税等相当額 (合計)	お支払いいただく場合の手数料です。 台算表示の料金合計×8%。
◇合計 4,600	4,600	合計	

電話料金等払込受領証
西日本ご利用分

ご請求先氏名
福浜 隆宏 様

お客様番号
[REDACTED]

2017年10月ご請求分
金額(円)
¥4,600-

受取人
NTTファイナンス株式会社

お問合せ先 (無料)
0800-3335550

領収日 附印
29.10.24

収入印紙貼付欄
(金融機関・CVS用)→お客様

費目：調査研究費

内容：ガソリン代

支払日 10月25日

領収書番号：1013

按分率：50%

計算式：5,552円×0.5

申請額 2,776円



系内品書(領収書)

株式会社 トリベイ
大森給油所
鳥取県鳥取市青葉町1-212
TEL:0857-22-6344
2017/10/25(水)16:04

Speedpass
フクハヤタ 様

XXXXXXXXXXXX 20000
売上
003070 ¥5552
43.72L @127.0 L-1N-3
割引適用(000025)
2円/L,個 割引 済み

小計 ¥5,552
(内消費税等 ¥411)
合計 ¥5,552
承認No. 0181873
支払方法 一括

事前OK
端末処理通番 13509
※本書保管上のおお願い!!
財布・手帳等にはさんで保管頂く
場合は、印刷面を内側に折り保管
をお願い致します。
★ スピードパスで2円もお得!★
☆ お持ちのクレジットカードで☆
★ かんたん無料登録できます!★
No.0870 担当:0001 大森SS
POS番号01
2017/10/25

費目：事務所費

内容：電気代 10月分

支払日 10月 27日

領収書番号：1014

按分率：90%

計算式：2,935 円×0.9

申請額 2,641 円

中国電力株式会社

電気ご使用量のお知らせ

平成29年10月分			
ご契約名称	福浜 隆宏 様		
ご使用場所	鳥取県鳥取市北園2丁目223		
ご契約番号 (供給地点特定番号)	[REDACTED] (0701101137264010000000)		
ご契約種別	スマートコース		
ご使用期間	9月 27日 ~ 10月 26日 (日数30日)		
今月検針日	10月 27日	翌月検針日	11月 28日
お支払期日	11月 27日		
ご請求額 (うち消費税等相当額)	2,935 円 (217 円)		
ご使用量	132 kWh		
前月	30日間	123 kWh	
前年同月	29日間	115 kWh	
計器 1 今月指示数 (前月指示数)	37326 (37194)		

ご請求額内訳			
最低料金	223.23 円	電力量料金	2,465.52 円
燃料費調整額	-101.65 円	再エネ発電賦課金	348 円
燃料費調整単価	0~15 kWhまで	16 kWh以上の1 kWh	
(10月分)	-11.56 円	-0.77 円	

カードご利用代金明細書

2018年 5月 24日 現在 1/3

福浜 隆宏 様

[REDACTED]

カード名称	[REDACTED]
金融機関名	[REDACTED]
支店名	[REDACTED]
科目・口座番号	[REDACTED]
口座名義	ﾌｻﾊﾞ ｶﾞﾙﾋﾞ
今回のお支払日	2017年12月11日(月)

ご利用日	ご利用先など	ご利用明細		今回のお支払明細		摘要	備考
		ご利用金額 (円)	支払今回区分回数	訂正サイン	お支払金額 (円)		
2017/10/27	中国電力 10月	2,935	1回		2,935		*

費目：事務費

内容：携帯電話代 8月分

支払日 10月10日

領収書番号：1015

按分率：50%

計算式：9,726円×0.5

申請額 4,863円

利用料金のご案内 CONFIRMATION OF CREDIT PAYMENT



KDDI株式会社
〒163-8003 東京都新宿区西新宿4丁目2番1号 KDDIビル



発行年月日 DATE OF ISSUE 2017年 9月 8

680-0004
鳥取県 鳥取市 北園 1丁目 208
福浜 隆宏 様

お知らせ INFORMATION

●ご請求金額確定お知らせメールのご案内
ご請求金額が確定したタイミングで、ご指定のEメールアドレスへお届けするお知らせメールのサービスはご存じでしたか？ご請求金額をメール本文に表示することもできます。ご利用設定は、「My au」→「ご請求金額」タブ→「請求関連のお手続き」→「ご請求」→「WEB de 請求書お知らせメール」から。

KDDIをご利用いただきまして誠にありがとうございます。

ご利用年月 BILLING PERIOD	2017年 8月
振替日(注1) DUE DATE	ご利用クレジット会社の 規約に基づく振替日
ご利用料金 TOTAL AMOUNT DUE	30,554円

サービス別ご利用料金

au 電話料金
(内訳) 09075489148 (9,726円)

※うち消費税等
(課税対象額は [] 円でした。)

※au 合計台数 2台

2017年10月10日のお支払い明細

2017年9月25日 発行

氏名	福浜 隆宏 様
お支払い日	2017年10月10日 (火)
お支払い合計額	30,554円
会員番号 (カード名称/ 加入・切替日)	[]

金融機関	[]
支店	[]
科目	[]
口座番号	[]***

お客様の個人情報保護のため、口座番号の下3桁を表示しておりません

お客様の個人情報保護のため、会員番号の下3桁を表示しておりません。

ご利用日	ご利用店名	ご利用金額	支払区分	今回回数	お支払い金額	(お支払い総額)		(内手数料)		備考
						現地通貨額	略称	換算レート	換算日	
17/09/14	08月分 KDDI料金	30,554	1	1	30,554					◎
<お支払金額合計>						30,554				

費目：調査研究費

内容：ワークショップ費+駐車代

領収書番号：1016

支払日 10月29日

按分率：100%

計算式：1,200円×1.0

申請額 1,200円

*今年で7回目を迎える「鳥取JAZZ」の一環。現代ポップスのルーツと言えるジャズのルーツを学び、鳥取での文化形成とまちづくりについて考えるため。

鳥取 JAZZ

ジャズワークショップ鳥取
「ジャズってなあに?!」

レクチャー&コンサート「ジャズってなあに?!」

現代のホビュラー音楽の礎になっているジャズの歴史や発展の背景、有名音楽家、名盤紹介などをレクチャーと演奏を交え楽しく解説します。

【日時】10月29日(日) 18:30~20:30 【料金】1,000円(1ドリンク付)
【会場】アフターアワース 【出演】菊池ひみこ ほか

ジャズってなあに?!

レクチャー & コンサート『ジャズってなあに?』

出演：菊池ひみこ(Pf)・松本正嗣(Gt)・町田研(Bass)・宮部兼寿(Dr)

日時：平成29年 10月 29日(日) 開場：18:00 開演：20:00~

チケット：¥1,000- (1ドリンク付き)

お問い合わせ：“After Hours” TEL 0857(29)4447

駐車券

24Hパーキング末広温泉町

17-10-29 1-0062 19:18

精算10-29	21:12
駐車時間	1時間54分
駐車料金	400円
割引	200円

前払現金	0円
釣銭	200円
	0円

領収書 NO. 114141

費目：事務費

内容：携帯電話代 9月分

支払日 11月10日

領収書番号：1101

按分率：50%

計算式：9,832円×0.5

申請額 4,916円

利用料金のご案内 CONFIRMATION OF CREDIT PAYMENT



KDDI株式会社 1103-8003 東京都新宿区西新宿2丁目4番1号 KDDIビル



発行年月日 DATE OF ISSUE 2017年10月 8日

680-0004
鳥取県 鳥取市 北園 1丁目 208
福浜 隆宏 様

お知らせ INFORMATION

●ご請求金額確定お知らせメールのご案内
ご請求金額が確定したタイミングで、ご指定のEメールアドレスへお届けするお知らせメールのサービスはご存じでしたか?ご請求金額をメール本文に表示することもできます。ご利用設定は「My au」→「ご請求金額」タブ→「請求関連のお手続き」→「ご請求」→「WEBで請求書お知らせメール」から。

KDDIをご利用いただきまして誠にありがとうございます。

ご利用年月 BILLING PERIOD	2017年 9月
振替日(注1) DUE DATE	ご利用クレジット会社の規約に基づく振替日
ご利用料金 TOTAL AMOUNT DUE	26,916円

サービス別ご利用料金

au 電話料金 (内訳) 09075489148 (9,832円)

※うち消費税等 (課税対象額は...でした。)

※au合計台数 2台

2017年11月10日のお支払い明細

2017年10月25日 発行

氏名	福浜 隆宏 様
お支払い日	2017年11月10日 (金)
お支払い合計額	26,916円
会員番号 (カード名称/ 加入・切替日)	*****

金融機関	*****
支店	*****
科目	*****
口座番号	*****

お客様の個人情報保護のため、口座番号の下3桁を表示しておりません

お客様の個人情報保護のため、会員番号の下3桁を表示しておりません。

ご利用日	ご利用店名	ご利用金額	支払区分	今回回数	お支払い金額	(お支払い総額)		(内手数料)		備考
						現地通貨額	略称	換算レート	換算日	
17/10/14	09月分 KDDI料金	26,916	1	1	26,916					◎
<お支払金額総合計>						26,916				

費目：資料購入費

内容：書籍代

支払日 11月1日

領収書番号：1103

按分率：100%

計算式：1,181円×1.0

申請額 1,181円

* 県立美術館構想に関する一般質問（11月議会）の資料として活用。

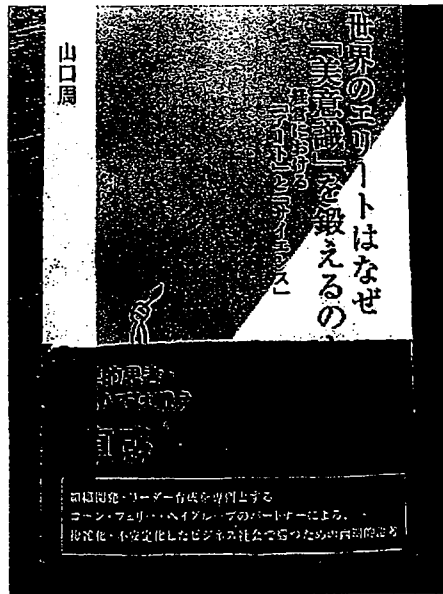

amazon.co.jp

注文番号249-7282993-2872641の領収書

このページを印刷してご利用ください。

福浜隆宏様

発行日：2017年11月1日

注文日：2017年10月6日

Amazon.co.jp 注文番号：249-7282993-2872641

ご請求額：¥ 1,181

2017年10月7日に発送済み

注文商品	価格
1点 世界のエリートはなぜ「美意識」を鍛えるのか？ 経営における「アート」と「サイエンス」(光文社新書), 山口周	¥ 821
販売: Amazon Japan G.K.	

コンディション: 新品

お届け先住所:
 福浜隆宏
 680-0004
 鳥取県 鳥取市北園
 2-223
 福浜たかひろ事務所

商品の小計: ¥ 821
 配送料・手数料: ¥ 360

注文合計: ¥ 1,181

この配送分のご請求額: ¥ 1,181

配送方法:
お急ぎ便

費目：調査研究費

内容：ガソリン代

支払日 11月4日

領収書番号：1104

按分率：50%

計算式：4,375円×0.5

申請額 2,187円

Express

系内品書(領収書)

株式会社 トリバイ
大森給油所
鳥取県鳥取市青葉町1-212
TEL:0857-22-6344
2017/11/04(土)20:18

Speedpass

XXXXXXXXXXXX 20000

売上
003070

34.45L @127.0 L-1 N-3
割引適用(000035)
2円/L,個 割引 済み

小計 ¥4,375
(内消費税等 ¥324)
合計 ¥4,375
承認No. 0077008
支払方法 一括
事前OK

費目：調査研究費

内容：ガソリン代

支払日 11月9日

領収書番号：1105

按分率：50%

計算式：(3,268円+2,275) × 0.5

申請額 2,771円

* 県内調査 三朝町&日南町 水力発電所
(距離等確認はおろそか 50%で申請)

納品書
(領収書)

2017年11月09日 07:57
クレジットカード会員様
フクハマ タカヒロ
XXXXXXXXXXXX 0000
レギュラー P-2 8%
25.33L @129.00 ¥3268
00002

合計 ¥3,268
(内消費税等 ¥242)

支払方法 1回
有効期限 XX年XX月

■ 当たり！
■ 10ポイント進呈

2017/11/09 (000009)
(株) 真木自動車 白兔SS
鳥取県鳥取市伏野1163-1
TEL0857-37-9191
レシ-No. 0109-01

Express

納品書(領収書)

株式会社 トリベイ
大森給油所
鳥取県鳥取市青葉町1-212
TEL:0857-22-6344
2017/11/09(木)20:24
Speedpass
フクハマ タカヒロ 様
XXXXXXXXXXXX 20000
売上
シガ-レキ15-
003070 ¥2275
17.50L @130.0 L-1N-3
割引適用(000035)
2円/L.個 割引 済み

小計 ¥2,275
(内消費税等 ¥169)
合計 ¥2,275
承認No. 0133122
支払方法 一括
事前OK

費目：調査研究費

内容：視察研修費

支払日 11月10日

領収書番号：1106

按分率：100%

計算式：8,000円×1.0

申請額 8,000円

*県内調査 智頭町 森のようちえん「まるたんぼう」 & 「サドベリースクール」
研修講師：NPO法人「まるたんぼう」代表 西村佐栄子氏

領 収 証		福 洪		様		No.
金額		8,000				
内 訳	但 視察料として					
現金	平成29年11月10日 上記正に領収					
小切手	特定非営利活動法人					
手形	智頭町森のようちえんまるたんぼう					
消費税額等(%)	代表 西村佐栄子					

智頭町森の
 ようちえん
 まるたんぼう
 代表之印

GR1516

費目：調査研究費

内容：ガソリン代

支払日 11月15・16日

領収書番号：1107

按分率：50・100%

計算式：2,597円×0.5+3,454円×1.0

申請額 4,752円

* 県外調査「インテックス大阪での教育ICTフェア（1泊2日）」視察時のガソリン代

自動車使用記録簿

平成29年11月15・16日 当初の自動車累計走行キロ数 20万2984km

使用日	活動先	活動目的	政務活動に要した走行キロ数
11月15日	鳥取→インテックス大阪 (大阪市住之江区南港北)	教育ICTフォーラム視察	215km
	インテックス大阪→宿泊先 (大阪市浪速区敷津東)	昼食：視察地にて 夕食：ホテル駐車後	14km
11月16日	宿泊先→インテックス大阪	教育ICTフォーラム視察	15km
	インテックス大阪→鳥取		215km

政務活動に要した走行キロ数の合計 459km

帰着時の自動車累計走行キロ数 20万3,443km

全走行距離数 459km (うち政務活動の走行キロ数 459km)

【参考資料①】 出発時メーター

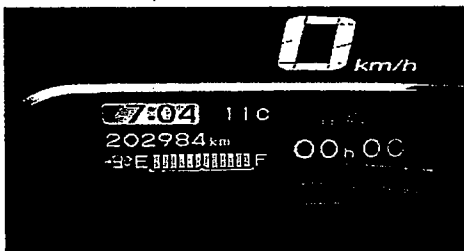

【参考資料②】 帰着時メーター



【領収書①】 出発時満タン (50%)

Express

納品書(領収書)
 株式会社 トリベイ
 大森給油所
 鳥取県鳥取市青葉町1-212
 TEL:0857-22-6344
 2017/11/15(水)07:05
 Speedpass
 7712 5412 様
 XXXXXXXXXXXXXXX 20000
 売上
 計- 17-
 003070 ¥2597
 19.98L @130.0 L- 1 N- 3
 割引適用(000035)
 2円/L.個 割引 済み
 小計 ¥2,597
 (内消費税等 ¥192)
 合計 ¥2,597
 承認No. 0136366

【領収書②】 帰着時満タン (100%)

Express

納品書(領収書)
 株式会社 トリベイ
 大森給油所
 鳥取県鳥取市青葉町1-212
 TEL:0857-22-6344
 2017/11/16(木)16:39
 Speedpass
 7712 5412 様
 XXXXXXXXXXXXXXX 20000
 売上
 計- 17-
 003070 ¥3454
 26.57L @130.0 L- 1 N- 3
 割引適用(000035)
 2円/L.個 割引 済み
 小計 ¥3,454
 (内消費税等 ¥256)
 合計 ¥3,454
 承認No. 0131819
 支払方法 一括

費目：調査研究費 内容：宿泊+駐車費 支払日 11月15日 領収書番号：1108

按分率：100% 計算式：11,300円+1,300円 申請額 12,600円

*宿泊費：「じゃらん」ネット支払い *駐車代：ホテル支払い

領収書

再発行(1)

発行：No.1802311689
表示日：2018年4月3日

下記、宿泊施設を代理して正に領収いたしました。

宛名 福浜 隆宏 様

金額 ￥11,300- (税込・サ込)
※但し、宿泊代金として(クレジットカード決済)

予約番号 ONEPGP3R

ご利用施設 リッチモンドホテルなんば大国町
(じゃらんnet)

宿泊日 2017年11月15日より 1泊

※本紙は電子的に保持している領収データを画面表示したものです。
※発行後に予約変更、キャンセルされた場合、本領収書は無効になります。

SoftBank Payment Service
ソフトバンク・ペイメント・サービス株式会社
〒105-8025
東京都港区東新橋1丁目9番2号
汐留住友ビル25階

領収書 RECEIPT

N0018313

福浜 隆宏 様

金額

			¥	1	3	0	0
--	--	--	---	---	---	---	---

 円 (消費税込)

印紙税法
第5条第1号
により収入印紙
貼用せず

但し 駐車代金として上記の金額正に領収いたしました
the above sum of money is duly received for account of

2017年 11月 15日

現金 クレジット

アールエヌホテルズ株式会社
リッチモンドホテルなんば大国町
Richmond Hotel Namba Daikokucho
〒556-0012大阪府大阪市港区新町1丁目8番31号
TEL 06-6647-0055 FAX 06-6647-0056

担当印

費目：調査研究費

内容：高速代+駐車費

支払日 11月 15・16日

領収書番号：1109

按分率：100%

計算式：高速代 9,650 + 会場駐車代 800 円

申請額 10,450 円

*11月 15・16日 インテックス大阪での「教育ICTフェア」視察研修のため

【日程】

11月 15日 鳥取→インテックス大阪→宿泊先：リッチモンドホテルなんば大国町

11月 16日 宿泊先→インテックス大阪→鳥取

ご利用ありがとうございます。
利用証明書



料金所(自) 佐用本線
料金所(至) 中国池田

17年11月15日
11時32分

通行料金 ¥3,100-
(ETCクレジット)

車種 1

取扱番号 A28711-157865-644230 (確)

ご利用ありがとうございます。
利用証明書



料金所(自) えびす町
料金所(至) 天保山JCT出

17年11月16日
8時28分

通行料金 ¥590-
(ETCクレジット)

車種

取扱番号 平成27年11月16日 N0159609
A29711-163

本利用証明書は
スで印字された
の確認は、http
にアクセスして

ご利用ありがとうございます。
利用証明書



料金所(自) 池田(本線)入
料金所(至) 天保山JCT出

17年11月15日
11時35分

通行料金 ¥1,030-
(ETCクレジット)

車種 1

取扱番号 A28711-157865-645930 (確)

ご利用ありがとうございます。
利用証明書



料金所(自) 南港北
料金所(至) 池田(本線)出

17年11月16日
13時47分

通行料金 ¥1,110-
(ETCクレジット)

ご利用ありがとうございます。
利用証明書



料金所(自) 南港北
料金所(至) なんば出

17年11月15日
17時26分

通行料金 ¥720-
(ETCクレジット)

車種 1

取扱番号 A28711-157865-646532 (確)

ご利用ありがとうございます。
利用証明書



料金所(自) 中国池田
料金所(至) 佐用本線

17年11月16日
15時28分

通行料金 ¥3,100-
(ETCクレジット)

1

485-150036 (確)
ETC利用照会サービ
ものです。サービス内容
://www.etc-meisai.jp/
下さい。

領収書

金 800円也

但し、駐車場代金(消費税込)

(ご注意)

- ① 営業時間は、午後8時00分までです。(午後8時以降は出庫できません)
- ② 駐車は、本日1回限り有効です。
- ③ 車から離れる際は必ず鍵をかけ、貴重品等は車内に絶対に置かないでください。
- ④ 当駐車場内における事故・盗難等は一切責任を負いません。

南港臨時駐車場

費目：調査研究費

内容：ガソリン代

支払日 11月20日

領収書番号：1110

按分率：50%

計算式：3,359円×0.5

申請額 1,679円

Express

納品書(領収書)

株式会社 トリベイ
大森給油所
鳥取県鳥取市青葉町1-212
TEL:0857-22-6344
2017/11/20(月)06:41

Speedpass
フリコ太郎様
XXXXXXXXXXXX 20000

売上
003070 25.84L @130.0 L-1 N-3 ¥3359
割引適用(000035)
2円/L.個 割引 済み

小計 ¥3,359
(内消費税等 ¥249)
合計 ¥3,359
承認No. 0187550

費目：調査研究費

内容：ガソリン代

支払日 11月 24日

領収書番号：1111

按分率：50%

計算式：4,962円×0.5

申請額 2,481円

Express

納品書(領収書)

株式会社 トリベイ
大森給油所
鳥取県鳥取市青葉町1-212
TEL:0857-22-6344
2017/11/24(金)22:19

Speedpass

XXXXXXXXXXXX 77112 7カヒロ 様 20000

売上
003070 37.31L 0133.0 L-1 N-3 ¥4962

割引適用(000035)
2円/L,個 割引 済み

小計 ¥4,962
(内消費税等 ¥368)
合計 ¥4,962
承認No. 0230700

費目：調査研究費

内容：駐車代

支払日 11月29日

領収書番号：1112

按分率：100%

計算式：(600円+400円) × 1.0

申請額 1,000円

- * 私立学校との意見交換会 16時～18時20分 会場：ホテルニューオータニ
- * 倫理法人会 講演会 18時30分～19時30分 会場：鳥取ワシントンホテル

□□□□□□□□□□□□□□□□	
□ 日ノ丸パーキング □	
□ 1号精算機 □	
□ 0857-25-2077 □	
□□□□□□□□□□□□□□□□	
領 収 証	
入車日時 2017年11月29日 16時04分	
出車日時 2017年11月29日 18時25分	
No.01-019012 券No.04-157518	
駐車料金 (ｲﾝﾊﾞｰ)	600円
料金計	600円

投入現金	1,000円
釣銭額	400円

□□□□□□□□□□□□□□□□	
□ NPC24H 鳥取駅前P □	
□ □ □ □ □ □ □ □ □ □ □ □ □ □ □ □	
領 収 証	
入車日時 2017年11月29日 18時26分	
出車日時 2017年11月29日 19時33分	
No.03-000131 券No.01-949741	
駐車料金 (一般)	400円
料金計	400円

投入現金	500円
釣銭額	100円

平成29年11月13日

鳥取県議会私学振興議員連盟議員 各位

鳥取県議会私学振興議員連盟
会長 山口 享

鳥取県議会私学振興議員連盟意見交換会の開催について（ご案内）

このことについて、下記のとおり鳥取県私立学校協会等との意見交換会及び懇親会を開催しますので、御多忙の折ではございますが、御出席いただきますようお願いいたします。
なお、それぞれの出欠につきまして、下記に記載の上、11月16日（木）までに議会事務局までファクシミリによる返信もしくは担当まで御連絡願います。
（電話：0857-26-7480 FAX:0857-26-7461）

記

- 1 日 時 平成29年11月29日（水）
意見交換：午後4時10分から
懇親会：午後6時から
- 2 場 所 ホテルニューオータワ二鳥取 鶴の間（西）、はまなす
（住所：鳥取市今町2丁目153 電話：0857-23-1111）
- 3 出席者 私立学校協会の役員 他
- 4 その他 懇親会の会費（6千円）は、1月分報酬から引き去ります。

議員名： _____

①意見交換会に	・ 参加する ・ 参加しない
②懇親会に	・ 参加する ・ 参加しない

担当：議会事務局 松本、石本
電話：0857-26-7480
ファクシミリ：0857-26-7461

鳥取市倫理法人会 ナイトセミナー

日時：2017年 11月29日（水） 18:30～19:30

場所：鳥取ワシントンホテル

講師：株式会社 土屋ホールディングス 創業者会長 土屋 公三氏



紹介：北海道出身。

住宅メーカー「土屋ホーム」創業者。
商業高校を卒業後、梱包資材メーカーや不動産会社勤務を経て、
1969年に土屋商事(後の土屋ホーム)設立。
1977年に土屋建設(後の土屋ホーム)設立。
北海道有数の住宅メーカーに成長し、
東証二部上場も果たす。
(北海道の住宅メーカー上場は史上初)

優良企業を作り上げたノウハウや自身の経験を元に
3KMプログラムを提案。個人・家庭・会社（3K）に
おいて、目標(Mark)・管理(Management)・意欲(Motivation)の
3Mの観点から人生設計を組み立てることを提唱している。

費目：調査研究費

内容：勉強会講師委託料

支払日 11月7日

領収書番号：1113

按分率：100%

計算式：27,300円×1.0

申請額 27,300円

11月7日実施

会派合同勉強会 講師委託料 300,000円＋振込手数料 648円 を参加議員 11人で均等割

平成29年11月13日

請求書

鳥取県議会議員 川部 洋 様



下記の通りご請求申し上げます。

合計金額

金 300,000円

単位：円

調査委託費		300,000
小計		300,000
消費税	内税	
合計		¥300,000

ご利用明細

ただいまのご利用明細をお確かめのうえ大切にお持ち帰りください。なお、裏面のご案内をあわせてご覧ください。

年 月 日 29-11-20 毎度ご利用いただきありがとうございます。

取扱店番号	0067	受付番号	580048	取引	K	お取引内容	振込
銀行番号	*****	支店番号	*****	口座番号	*****	お取扱紙幣	万円 5千円 千円
お取扱紙幣		お取扱硬貨		お取引金額			¥300000
銀行利用欄	012331	時刻	1020	お取引後の元帳残高			*****

フリコミサキ ミスホ
クワン
フツウ 1964736
トクヒ)ニホンPFI PPPキョウカイサマヘ
カワハ ヒロシ サマヨリ
テスウリョウ ¥648
TEL 0858-23-1169

※この明細票はかならずお持ち帰りください。

CD6-14C 21.023

会派合同勉強会 経費内訳

(単位：円)

区分	役職	氏名	講師委託料	合計	(参考)会派別	
会派自民党	会長	上村 忠史	27,400	27,400	164,100	
	副会長	藤井 喜和	27,400	27,400		
	幹事長	福田 俊史	27,300	27,300		
	政務調査会長	内田 隆嗣	27,300	27,300		
	総務会長	藤井 一博	27,300	27,300		
		福田 寿久	27,400	27,400		
公明党鳥取県議会議員団	団長	銀杏 泰利	27,300	27,300	81,900	
	幹事長	澤 紀男	27,300	27,300		
	政調会長兼会計	渡辺 義孝	27,300	27,300		
鳥取県議会会派希望	幹事長兼政務調査会長	川部 洋	27,348	27,348	27,348	
		福浜 隆宏	27,300	27,300	27,300	
無所属						
合計			300,648	0	0	300,648

※振込手数料含む

平成29年11月2日

会派自民党 各議員
公明党鳥取県議会議員団 各議員
会派希望 各議員
福浜議員

} 様

会派合同勉強会（11/7）について

お疲れ様でございます。議会事務局の小泉です。
先日、ご案内させていただきました会派合同勉強会につきまして、
その詳細（会場及び懇親会）が決まりましたので、ご連絡申し上げます。
当日は、どうぞよろしくお願ひします。

記

勉強会

日時 11月7日（火）午後1時30分から

会場 県議会棟 会派自民党控室

講師 日本PFI・PPP協会長 植田和男氏

演題 「地方自治体が取り組むPFI・PPPについて」

（第1部）13:30～ PFI・PPPの基礎

（第2部）15:00～ 地方自治体での取り組みの可能性

懇親会

時間 午後6時～

会場 花のれん鳥取本店（鳥取市瓦町526、電話0857-23-0494）

会費 7,000円（飲み放題込み）

（担当）議会事務局調査課（会派希望担当 小泉）

電話：0857-26-7463

費目：調査研究費

内容：条例研究議連勉強会講師費

支払日 11月28日

領収書番号：1114

按分率：100%

計算式：(113,777円+55,580+864円)÷11

申請額 15,474円

*講師謝金 113,777円 講師旅費 55,580円 振込手数料 864円
参加議員 11人で均等割

領収書

平成29年11月28日

鳥取県議会条例研究議員連盟
会長 藤縄 喜和 様

金 113,777円

但、自治体条例に関する勉強会(平成29年11月28日)講師料として

上記正に領収いたしました。

(住所等) [Redacted]

(氏名) 吉田 利宏

(電話等) [Redacted]

請求書



株式会社 JTB中国四国

No. 153393

株式会社 JTB中国四国 鳥取支店
鳥取市黒川60
(営業課) TEL: 0857-22-8951
支店長 藤村 肇

2017年11月15日

鳥取県議会
条例研究議員連盟 様

毎度、当社をご利用くださりまして、誠にありがとうございます。
このたびのお取引につきましては、下記のとおりご請求申し上げます。
11月30日 までに、お支払いくださいますようお願いいたします。
なお、請求内容につきまして不明な点がございましたら、請求書受領後
お早めにご連絡をお願いいたします。

¥55,580*

お内訳	金額
1/2航空券代 (吉田利宏様 ANA1101便/ANA298便)	¥55,580
合計	¥55,580
振込先 三菱東京UFJ銀行 千代田支店 普通 5455007 株式会社 JTB中国四国 鳥取支店	担当 株式会社 JTB中国四国 鳥取支店 鳥取市黒川60 (営業課) TEL: 0857-22-8951 FAX: 0857-22-7278 YTF 様子

1. 振込金(兼手数料)受取書
② 振込口座番号による振込受付書(受取書)

ご振込日 平成29年11月28日

銀行名 三井住友銀行 千代田支店

口座番号 5455007

金額 ¥55,580

振込元 (株) JTB中国四国 鳥取支店

振込先 鳥取県議会条例研究議員連盟 鳥取市黒川1丁目220
会計課 藤村 肇

鳥取銀行をご利用いただきありがとうございます。
今後ともよろしくお願いいたします。

※当請求書に記載の振込額と異なる場合は、貴会社のために振込が滞りしたか、振込できなかった可能性があります。
※この振込金額の振込が完了した場合は、当日振込規定(振込)によりお振込みいたします。
※お振込は、多くて1回限りとなります。

鳥取銀行 2017年11月28日

200円 紙

5455007

5455007

自治体条例に関する勉強会の開催について

平成29年11月9日
鳥取県議会条例研究議員連盟

1 開催趣旨
鳥取県議会では、本年10月、条例を立案し、知事提案条例の審査及びチェック機能を強化する
ため、法律、条例、規則等について学術的に勉強し、法制能力の向上を図ることを目的として
「鳥取県議会条例研究議員連盟」が設立されたところである。
今月30日に開催される11月定例会では、知事から「星空保全条例」が提案予定であること
から、これを一つの題材として取り上げ、条例の基礎知識や条例制定の限界など法制事務の基礎
に関する勉強会を開催する。

2 主催者
鳥取県議会条例研究議員連盟（以下「条例研連」という。）

3 開催時期
平成29年11月28日（木）午後3時30分～5時30分

4 開催場所
鳥取県議会球3階 特別会議室（又は議会棟別館3階全員協議会室）

5 テーマ
「条例の立案・審査に関する法制事務の基礎について（仮称）」
・ 条例に関する基礎知識、条例制定の限界と法適合性判断基準
・ 議会における条例審査のポイント（「星空保全条例」を題材として） など

6 講師
元総務院法制原渉 吉田 利彦 氏

7 聴講者
条例研連の会員18名、その他若干名

8 経 費
(1) 謝 金 手取り10万円
(2) 交通費 実費支給

9 事務局担当者
鳥取県議会事務局庶事・法務政策課課長改革・法制担当

参事 谷口正一、保長 片山博紀
住 所 鳥取市東町一丁目220
電 話 0857-26-7882
77777 0857-26-7461
Eメール

鳥取県議会条例研究議員連盟 自治体条例に関する勉強会
平成29年11月28日（火）午後3時30分から

	出席者	欠席者
願 問	山 口	7
願 問	横 山	○
会 長	藤 上	○
副 会 長	上 村	○
副 会 長	浜田(妙)	○
副 会 長	銀 杏	○
幹 事	川 部	○
幹 事	興 治	○
幹 事	藤 井	○
幹 事	澤	○
会 計 監 事	福 浜	○
	稲 田	○
	福 間	○
	福 田	○
	内田(隆)	○
	森	○
	坂 野	○
	濱 辺	○

(平成29年11月28日確定)

費目：事務費

内容：コピー機レンタル費

支払日 12月4日

領収書番号：1201

按分率：90%

計算式：26,136円×0.9

申請額 23,522円

福浜たかひろ事務所 御中

発行日 2017年12月07日

領収証番号 0000001746

領 収 証



リコーリース株式会社
印紙税申告済

東京都江東区東雲1-7-12



毎々格別のお引立てにあずかり厚くお礼申し上げます。
下記金額を正に領収させていただきましたこと、お知らせ申し上げます。

領 収 日	2017年12月4日
領 収 額	26,136円

印紙税申告納
付につき江東西
税務署承認済

お支払方法	口座振替
振替口座	  *** 口座番号の下3桁は、お客様情報保護のため「***」と表示しています。 フクハマ タカヒロ

領収明細書

契 約 番 号	請 求 期 間	回 数	金 額	消 費 税 等
	17.12.1~17.12.31	31	17,200	1,376
	17.12.1~17.12.31	16	7,000	560

費目：事務所費

内容：事務所灯油代

支払日 12月5日

領収書番号：1202

按分率：90%

計算式：5,544円×0.9

申請額 4,989円

Express

納品書(領収書)

株式会社 下リスイ
大森給油所
鳥取県鳥取市青葉町1-212
TEL:0857-22-6344
2017/12/05(火)18:56

Speedpass
[REDACTED] フクハママカヒロ 様
XXXXXXXXXXXX [REDACTED] 20000
売上 [REDACTED]
灯油
005050 ¥5544
72.00L @77.0 L-7 N-19

小計 ¥5,544
(内消費税等 ¥411)
合計 ¥5,544
承認No. 0117764
支払方法 一括

費目：調査研究費

内容：ガソリン代

支払日 12月6日

領収書番号：1203

按分率：50%

計算式：5,267円×0.5

申請額 2,633円

Express

納品書(領収書)

株式会社 トリイ
大森給油所
鳥取県鳥取市青葉町1-212
TEL:0857-22-6344
2017/12/06(水)09:03

Speedpass

フクハミ タカヒロ 様
XXXXXXXXXXXX 20000

売上
003070 ¥5267
39.60L @133.0 L- 1 N- 3

小計 ¥5,267
(内消費税等 ¥390)
合計 ¥5,267
承認No. 0117949
支払方法 一括

費目：事務費

内容：電話代 10月分

支払日 12月5日

領収書番号：1204

按分率：90%

計算式：2,631円×0.9

申請額 2,367円

お客様電話番号等 BILLING NUMBER	0857-25-1350	請求年月 MONTH OF ISSUE	2017年 11月ご請求分
----------------------------	--------------	------------------------	---------------

ご請求内訳 (お客様番号 [REDACTED])

内訳項目 CHARGE BREAKDOWN BY CATEGORY (YEN)	金額(円) AMOUNT (YEN)	請求内訳等詳細 DETAILS OF CHARGE BREAKDOWN	税区 TA
◆0857-25-1350			
◇NTT西日本ご利用分	2,631		
	2,400	回線使用料〈基本料〉(事務用)	合
	34	ダイヤル通話料	合
	(34)	(内訳) イチリッツ1適用分	
	< 34 >	<内訳> イチリッツ1適用通話料	
	(0)	(内訳) 通常通話料適用分	
	3	ユニバーサルサービス料	合
	194	消費税等相当額(合計)	
◇合計	2,631	合計	

電話料金等払込受領証

西日本ご利用分

ご請求先氏名
福浜 隆宏 様

お客様番号
[REDACTED]

2017年11月ご請求分

金額(円)
¥2,631-

受取人
NTTファイナンス株式会社

お問合せ先(無料)
0800-3335550

領収日附印
12.05

収入印紙貼付欄
(金融機関・CVS用)→お客様

ATMまたはゆうちょ銀行郵便局でお支払いの場合は、本領収書をお出しください。上記以外のお支払いの場合は、お支払いの場合同じにお出しください。

費目：事務費

内容：通信費 10月分

支払日 12月5日

領収書番号：1205

按分率：90%

計算式：4,600円×0.9

申請額 4,140円

お客様ご請求番号 BILLING NUMBER	00-4842-4186	請求年月 MONTH OF ISSUE	2017年 11月ご請求分
----------------------------	--------------	------------------------	---------------

ご請求内訳 (お客様番号 [REDACTED])

内訳項目 金額(円) CHARGE BREAKDOWN BY CATEGORY (YEN)	内訳金額(円) AMOUNT (YEN)	請求内訳等詳細 DETAILS OF CHARGE BREAKDOWN	税区 TA
◆00-4842-4186 ◇NTT西日本ご利用分 4,600	5,400 -1,290	フレッツ 光ネクスト F 単利用料 10月 1日~10月31日	合 計
	100	光もともと割 10月 1日~10月31日。6ヶ月経過後、割引額は1,390円。	合 計
	50	発行手数料 請求書等の発行にかかわる各種費用になります。	合 計
	340	取納手数料 コンビニエンスストア・各種金融機関でお支払いいただく場合の手数料です。	合 計
		消費税等相当額(合計) 合算表示の料金合計×8%	
◇合計 4,600	4,600	合計	

電話料金等払込受領証
西日本ご利用分

ご請求先氏名
福浜 隆宏 様

お客様番号
[REDACTED]

2017年11月ご請求分
金額(円)
¥4,600-

受取人
NTTファイナンス株式会社

お問合せ先 (無料)
0800-3335550

領 取 日 附 印
[REDACTED]

取入印紙貼付欄
(金融機関・CVS用)→お客様

費目：事務費

内容：文具・ノート代

支払日 12月6日

領収書番号：1206

按分率：90%

計算式：465円×0.9

申請額 418円

* 県議会質問答弁メモ 及び 県内外調査研究用ノート代として

鳥取県庁売店

TEL 0857-20-0808

毎度ありがとうございます。

2017年12月6日(水)No1

キャンパスノート	¥465
合計	¥465
(うち消費税)	¥34)
お預り	¥1,000
お釣り	¥535

点数 1
1責

0458 9時12分

費目：調査研究費

内容：ガソリン代

支払日 12月 10日

領収書番号：1207

按分率：50%

計算式：1,364円×0.5

申請額 682円

Express

納品書(領収書)

株式会社 トリベイ
 大森給油所
 鳥取県鳥取市青葉町1-212
 TEL:0857-22-6344
 2017/12/10(日)08:18
 ██████████ - 771マ タカヒロ 様
 XXXXXXXXXXXXXXX 20000
 売上
 カガ- 14"15"
 003070 ¥1,364
 10.10L @135.0 L- 2 N- 4

小計 ¥1,364
 (内消費税等 ¥101)
合計 ¥1,364
 承認No. 0339527
 支払方法 一括

費目：調査研究費

内容：ガソリン代

支払日 12月 14日

領収書番号：1208

按分率：50%

計算式：5,182円×0.5

申請額 2,591円

Express

系内品書(領収書)

株式会社 トリベイ
大森給油所
鳥取県鳥取市青葉町1-212
TEL:0857-22-6344
2017/12/14(木)05:27

Speedpass

XXXXXXXXXXXX 20000

売上
003070 38.96L @133.0 L- 5 N-15 ¥5182

小計 (内消費税等) ¥5,182 (¥384)

合計 ¥5,182

承認No. 0371438

支払方法 一括

費目：会議費

内容：知っ得学習会案内葉書代

支払日 12月 11日

領収書番号：1209

按分率：100%

計算式：6,820円×1.0 @62円×110枚

申請額 6,820円

*1月 28日 (日) 開催 第10回「知っ得学習会・ガンを考える」

領収証

No. _____

福浜たかひろ事務所様

29年 12月 11日

金額

¥ 6,820-

内

但 葉書代とし

消費税等

上記正に領収いたしました。

現金		
小切手		

HISAGO BR0802(12) J594561

鳥取北園簡易郵便局

☎680-0004

鳥取市北園 2-209

TEL <0857> 29-5168

FAX <0857> 29-4298



参考者数
37名

第10回 知っ得！学習会のご案内

謹啓 初春の候 益々ご清栄の事お慶び申し上げます。日頃のご支援厚く御礼申し上げます。

「県政語る会」と隔月開催の「知っ得学習会」。今回は「ガン」がテーマ。最先端の知見と機器を整備し全国的に注目を集める「よろずクリニック」の萬憲彰院長に講師をお願いしました。

ご多用とは存じますが、ぜひお越しください。

謹言

記

- 演題 「ガンについて考えよう」
- 講師 よろずクリニック 萬憲彰院長
- 日時：1月28日(日)14:00~15:30
- 会場：中ノ郷地区公民館2F
- 参加：無料
- 駐車：公民館及び中ノ郷小体育館前
- 問合せ：090-7548-9148 (福浜)

平成30年1月吉日 鳥取県議会議員 福浜隆宏

第10回 知っ得! 学習会

がんについて多世代で一緒に考えよう!

主催：中ノ郷地区体育会・社会福祉協・民生児童委員協・健康づくり推進協・子ども会連絡協・青少年育成会議

国立がん研究センターの統計では
「国民の2人に1人」が罹るガン。
男性は「60歳以降」急激に増加。
女性は「40歳以降」緩やかに増える。

一方「60歳まで」は10人に1人以下。
でも、本人が罹れば「家族はどうなる…」
「親が罹ったら…」など、子育て世代も
決して他人事ではありません。

「その時」慌てないために、向き合う事が
大切ではないでしょうか…。

年齢別罹患率
[全部位2013年]

人口10万人別

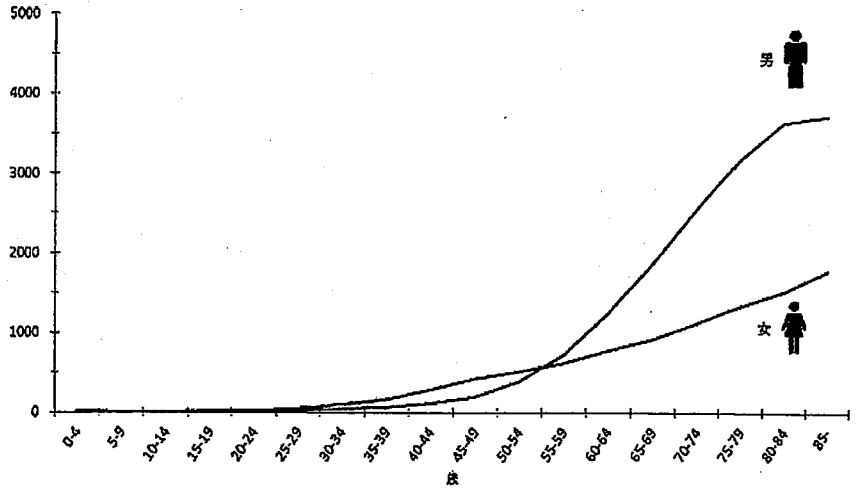

資料：国立がん研究センターがん対策情報センター
Source: Center for Cancer Control and Information Services,
National Cancer Center, Japan

とき 1月28日(日) 14:00~15:30

場所 中ノ郷地区公民館2F (無料)

講師 よろずクリニック 萬 憲彰 院長



週刊新潮
12月号

がん等の難病へ様々なアプローチで全力を尽くす
腸内細菌叢(フローラ)の移植治療を本格的に開始する
「医師が見離し、民間療法に頼る患者さんも少なくない。それなら医師のフィルターを通して、より良い療法を提供したいと、新治療法や新検査機器を積極導入した」治療と姿勢が評判を呼び、中国・四川省からも患者が来院。

●プロフィール 萬 憲彰 医師

2003年 産業医科大学医学部卒業

⇒鳥大附属病院、済世会江津病院、野島病院で勤務

2011年 父の後を継ぎ、よろずクリニック院長就任

●特徴

標準治療をベースに代替治療もミックス。

「医師が見離し、民間療法に頼る患者さんも少なくない。それなら医師のフィルターを通して、より良い療法を提供したいと、新治療法や新検査機器を積極導入した」治療と姿勢が評判を呼び、中国・四川省からも患者が来院。

●その他

週刊新潮 11月6日号の「注目の名医」として特集が組まれ、インタビュー記事が掲載された。

費目：調査研究費

内容：ガソリン代

支払日 12月 17日

領収書番号：1210

按分率：50%

計算式：5,182円×0.5

申請額 2,591円

Express

納品書(領収書)

(株)トリエイ
 桜谷SS
 鳥取市桜谷247-2
 TEL:0857-23-0833
 2017/12/17(日)17:48

Speedpass
 〇〇〇〇〇〇〇〇〇〇〇〇 20000 様

売上
 品名 13-17-
 003070 ¥5182
 38.96L @133.0 L-5 N-15

消費税等 ¥5,182
 (内消費税等 ¥384)
合計 ¥5,182

承認No. 0269243
 支払方法 一括
 事前払い OK
 端末処理通番 18724

※本書保管上のお願い!!
 財布・手帳等にはさんで保管頂く
 場合は、印刷面を内側に折り保管
 をお願い致します。

費目：事務所費

内容：事務所家賃 12月分

支払日 12月 27日

領収書番号：1211

按分率：90%

計算式：63,000円×0.9

申請額 56,700円

ご利用明細

ただいまのご利用明細をお確かめのうえ大切にお持ち帰りください。なお、裏面のご案内をあわせてご覧ください。

年 月 日 29-12-27 毎度ご利用いただきありがとうございます。

取扱店番	機番	受付番号	取引	お取引内容
0092	460301	K		振込
銀行番号	支店番号	口座番号		
████████	████████	*****		
お取扱紙幣		お取扱硬貨	お取引金額	
万円	5千円	千円	¥63000	
銀行使用欄	時刻	お取引後の元帳残高		
5053181	1137	*****		

フリコミサキ ██████████
 ██████████
 ██████████ サマ
 フクハマタカヒロシムシヨサマヨリ
 TEL 0857251350

※この明細票はかならずお持ち帰りください。 CD6-14C 21.022(K)

費目：事務所費

内容：事務所灯油代

支払日 12月 27日

領収書番号：1212

按分率：90%

計算式：5,544円×0.9

申請額 4,989円

Express

系内品書(領収書)
 株式会社 トリバイ
 大森給油所
 鳥取県鳥取市青葉町1-212
 TEL:0857-22-6344
 2017/12/27(水)08:12

Speedpass
 フクハマ マカヒロ 様
 XXXXXXXXXXXX 20000

売上
 灯油
 005050 ¥5544
 72.00L @77.0 L-7-N-19

小計 ¥5,544
 (内消費税等 ¥411)
合計 ¥5,544

承認No. 0016512
 支払方法 一括
 事前-リ OK
 端末処理通番 17473
 ※本書保管上のお願!!
 財布・手帳等にはさんで保管頂く
 場合は、印刷面を内側に折り保管
 をお願い致します。

費目：事務費

内容：携帯電話代 10月分

支払日 12月 11日

領収書番号：1213

按分率：50%

計算式：9,683円×0.5

申請額 4,841円

*クレジット引き落とし日が「12月 11日」のため、12月分にて申請

利用料金のご案内 CONFIRMATION OF CREDIT PAYMENT



KDDI株式会社
〒163-8003 東京都新宿区西新宿4丁目1番1号



発行年月日 DATE OF ISSUE 2017年11月 9日

680-0004
鳥取県 鳥取市 北園 1丁目 208
福浜 隆宏 様

お知らせ INFORMATION

●J. D. パワー「携帯電話サービス顧客満足度 2年連続NO. 1」
日ごろからご愛顧いただいているお客様へ深く感謝申し上げますとともに
今後もより一層ご満足いただけるよう取り組んでまいります。
出典：J. D. パワー アジア・パシフィック
2016-2017年日本携帯電話サービス顧客満足度調査
japan.jdpower.com

KDDIをご利用いただきまして誠にありがとうございます。

ご利用年月 BILLING PERIOD	2017年10月
振替日(注1) DUE DATE	ご利用クレジット会社の 規約に基づく振替日
ご利用料金 TOTAL AMOUNT DUE	30,837円

サービス別ご利用料金	
au 電話料金 ●(内訳) 09075489148	9,683円
※うち消費税等 (課税対象額は)	
※au合計台数 2台	

2017年12月11日のお支払い明細

2017年11月25日 発行

氏名	福浜 隆宏 様
お支払い日	2017年12月11日 (月)
お支払い合計額	30,837円
会員番号 (カード名称/ 加入・切替日)	***

金融機関	
支店	
科目	
口座番号	***

お客様の個人情報保護のため、口座番号の下3桁を表示しておりません

お客様の個人情報保護のため、会員番号の下3桁を表示しておりません。

ご利用日	ご利用店名	ご利用金額	支払区分	今回回数	お支払い金額	(お支払い総額)		(内手数料)		備考
						現地通貨額	略称	換算レート	換算日	
17/11/14	10月分 KDDI 料金	30,837	1	1	30,837					◎
<お支払金額総合計>						30,837				

費目：調査研究費

内容：ガソリン代

支払日 12月 27日

領収書番号：1214

按分率：50%

計算式：5,465円×0.5

申請額 2,732円

Express

系内品書(領収書)

株式会社 トリベイ
大森給油所
鳥取県鳥取市青葉町1-212
TEL:0857-22-6344
2017/12/27(水)11:31

Speedpass
██████████ フクハツ 様
XXXXXXXXXXXX 20000
売上
003070
41.09L @133.0 L-5 N-15

小計 ¥5,465
(内消費税等 ¥405)
合計 ¥5,465
承認No. 0040702
支払方法 一括

費目：調査研究費

内容：ガソリン代駐車代

支払日 1月10日

領収書番号：0101

按分率：50%・100%・100%

計算式：2,535円×0.5+3,237円×1.0+1,000円

申請額 5,504円

○岡山大学大学院 寺澤孝文教授に対する調査活動時のガソリン代+駐車料金代

自動車使用記録簿 平成30年1月10日 当初の自動車累計走行キロ数 20万9,189km

使用日	活動先	活動目的	政務活動に要した走行キロ数
1月10日	自宅→鳥取IC→R53→津山IC→中国道→岡山道→山陽道→岡山IC→岡山大学	岡山大学大学院教育学 寺澤孝文教授の研究内容に関する調査	178km
1月10日	岡山大学→岡山IC→山陽道→岡山道→中国道→津山IC→R53→鳥取IC→自宅	昼食は岡山大学の学食 調査終了後、直接鳥取へ帰路	178km

政務活動に要した走行キロ数の合計 356km

帰着時の自動車累計走行キロ数 20万9,545km

全走行距離数 356km (うち政務活動の走行キロ数 356km)

【資料①】岡山大学出発時メーター

【資料②】鳥取帰着時メーター

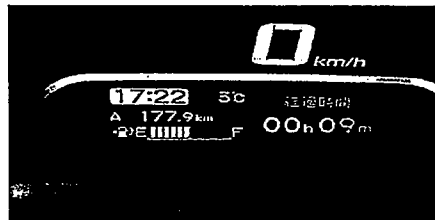

【領収①】出発時満タン

【領収②】帰着時満タン

【領収③】駐車料金

Express

Express

国立大学法人
岡山大学

系内品書(領収書)
株式会社 トリベイ
大森給油所
鳥取県鳥取市青葉町1-212
TEL:0857-22-6344
2018/01/10(水)06:37

Speedpass
フクハマ タカヒロ 様
XXXXXXXXXXXX 20000
売上
19.06L @133.0 L-5 N-15

小計 ¥2,535
(内消費税等 ¥188)
合計 ¥2,535
承認No. 0030488
支払方法 一括

系内品書(領収書)
株式会社 トリベイ
大森給油所
鳥取県鳥取市青葉町1-212
TEL:0857-22-6344
2018/01/10(水)17:27

Speedpass
フクハマ タカヒロ 様
XXXXXXXXXXXX 20000
売上
24.34L @133.0 L-3 N-9

小計 ¥3,237
(内消費税等 ¥240)
合計 ¥3,237
承認No. 0020642
支払方法 一括

領収証

精算機 #03 A 精算No.001113
発券機 #04 発券No.065180
入庫時刻 2018年1月10日(水) 09:23
出庫時刻 2018年1月10日(水) 14:27
駐車時間 5:04
駐車料金 A料金 1,000円

=====
合計 1,000円
現金領収額 1,000円
お預り 1,000円
お釣り 0円

費目：調査研究費

内容：高速代

支払日 1月10日

領収書番号：0102

按分率：100%

計算式：2,580円×2（往復）×1.0



申請額 5,160円

・岡山大学大学院教育学科 寺澤孝文研究室の視察

【行程】マイカー利用（乗車：福浜1名）

（往路）鳥取IC→智頭IC→R53号→津山IC→中国道→岡山道→山陽道→岡山IC→岡山大学

（復路）岡山大学→岡山IC→山陽道→岡山道→中国道→津山IC→R53号→智頭IC→鳥取IC

<p>ご利用ありがとうございます。 利用証明書</p>  <p>料金所(自) 津山 料金所(至) 岡山</p> <p>18年 1月10日 9時10分</p> <hr/> <p>通行料金 ¥2,580- (ETCクレジット) 車種 1</p> <p>取扱番号 A30801-101070-025022</p> <p><small>本利用証明書は、ETC利用照会サービスで印字されたものです。サービス内容の確認は、http://www.etc-meisai.jp/にアクセスして下さい。</small></p>	<p>ご利用ありがとうございます。 利用証明書</p>  <p>料金所(自) 岡山 料金所(至) 津山</p> <p>18年 1月10日 15時40分</p> <hr/> <p>通行料金 ¥2,580- (ETCクレジット) 車種 1</p> <p>取扱番号 A30801-101082-769427</p> <p><small>本利用証明書は、ETC利用照会サービスで印字されたものです。サービス内容の確認は、http://www.etc-meisai.jp/にアクセスして下さい。</small></p>
--	--

費目：調査研究費

内容：ガソリン代

支払日 1月 12日

領収書番号：0103

按分率：50%・100%

計算式：706円×0.5+1,643円×1.0

申請額 1,996円

○エネルギーの地産地消による地方創生シンポジウム参加：米子市文化ホール

自動車使用記録簿 平成30年1月12日 当初の自動車累計走行キロ数 20万9,613km

使用日	活動先	活動目的	政務活動に要した走行キロ数
1月 12日	鳥取→ 米子市文化ホール	エネルギーの地産地消シンポ参加	95 km
1月 12日	米子市文化ホール →若葉台	畜産・酪農関係者との意見交換会	102 km
1月 12日	若葉台→給油所		10 km

政務活動に要した走行キロ数の合計 207 km

帰着時の自動車累計走行キロ数 20万9,820 km

全走行距離数 207 km (うち政務活動の走行キロ数 207 km)

【資料①】 出発時メーター

【資料②】 米子着メーター

【資料③】 若葉台着時メーター

【資料④】 給油時メーター

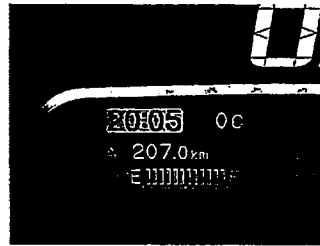

【領収①】 出発時満タン

【領収②】 帰着時満タン

Express

Express

系内品書(領収書)

系内品書(領収書)

株式会社 トリベイ
大森給油所
鳥取県鳥取市青葉町1-212
TEL:0857-22-6344
2018/01/12(金)10:47

株式会社 トリベイ
大森給油所
鳥取県鳥取市青葉町1-212
TEL:0857-22-6344
2018/01/12(金)20:04

Speedpass
20000 様
XXXXXXXXXXXX
売上
003070 ¥706
5.31L @133.0 L-3 N-9

Speedpass
20000 様
XXXXXXXXXXXX
売上
003070 ¥1643
12.35L @133.0 L-3 N-9

小計 ¥706
(内消費税等 ¥52)
合計 ¥706
承認No. 0010458
支払方法 一括
事前OK
端末処理通番 16889

小計 ¥1,643
(内消費税等 ¥122)
合計 ¥1,643
承認No. 0040884
支払方法 一括
事前OK
端末処理通番 17247

エネルギーの地産地消による 地方創生シンポジウム

～エネルギーを変えると地域が変わる!～

2018年 **1月12日(金)**

13:30～16:30 (受付開始/13:00)

参加無料
事前にお申し
ください

会場 米子市文化ホール
イベントホール

米子市末広町293番地

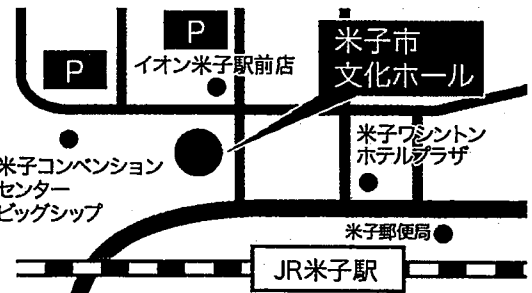

※参加者の方は、ビッグシップ前・イオン米子駅前店
立体駐車場を無料でご利用できます。

参加者に抽選で
**0Uランド入浴無料券を
プレゼント!! (10名様)**

14:10～15:10

「ドイツから学ぶ 日本版シュタットベルケの可能性」



講師

一般社団法人 日本シュタットベルケネットワーク 代表理事
立命館大学 経営学部 教授

ラウパッハ・スミヤ・ヨーク氏

15:20～16:20

「これから10年、20年後の 私たちの生活とエネルギーについて」



講師

一般社団法人 エネルギー情報センター 理事
えだけんじ

江田 健二氏

■主催/鳥取県・ローカルエナジー株式会社

■後援/米子商工会議所、一般社団法人 ローカルグッド創成支援機構、一般社団法人 日本シュタットベルケネットワーク、
皆生温泉観光株式会社、株式会社 中海テレビ放送、山陰酸素工業株式会社、三光株式会社、米子瓦斯株式会社、米子市

お問い合わせ

鳥取県生活環境部環境立県推進課次世代エネルギー推進室 鳥取市東町1丁目220番地 TEL 0857-26-789
ローカルエナジー株式会社 米子市角盤町1丁目55番地2 TEL 0859-57-5415/FAX 0859-57-682

お申込

ローカルエナジー株式会社

申し込み期限/2018年1月10日(水)

※座席に限りがございます。満席になり次第受付を終了します。

申込方法/電話 0859-57-5415

FAX 0859-57-6827

Web申込

申込記載内容/氏名、所属団体、連絡先

Web申込
フォームへ



費目：調査研究費

内容：ガソリン代

支払日 1月9日

領収書番号：0104

按分率：50%

計算式：5,247円×0.5

申請額 2,623円

Express

納品書(領収書)

株式会社 トリバイ
大森給油所
鳥取県鳥取市青葉町1-212
TEL:0857-22-6344
2018/01/09(火)07:55

Speedpass
フクハマ タカヒロ 様
XXXXXXXXXXXX 20000
売上
003070 ¥5247
39.45L @133.0 L-1 N-3

小計 ¥5,247
(内消費税等 ¥389)
合計 ¥5,247
承認No. 0039594
支払方法 一括
事前OK
端末処理通番 15304

費目：調査研究費

内容：ガソリン代

支払日 1月2日

領収書番号：0105

按分率：50%

計算式：5,892円×0.5

申請額 2,946円

Express

納品書(領収書)

株式会社 トリベイ
大森給油所
鳥取県鳥取市青葉町1-212
TEL:0857-22-6344
2018/01/02(火)16:51

Speedpass

XXXXXXXXXXXX 77127070 様
XXXXXXXXXXXX 20000

売上
003070 44.30L @133.0 L-1 N-3 ¥5892

小計 ¥5,892
(内消費税等 ¥436)

合計 ¥5,892

承認No. 0027278

支払方法 一括

費目：事務費

内容：コピー機リース代1月分

支払日1月4日

領収書番号：0106

按分率：90%

計算式：26,136円×0.9

申請額23,522円

福浜たかひろ事務所 御中

発行日 2018年01月12

領収証番号 000000173

リコーリース株

東京都江東区東雲1-7-12

領 収 証



毎々格別のお引立てにあずかり厚くお礼申し上げます。
下記金額を正に領収させていただきましたこと、お知らせ申し上げます。

領 収 日	2018年 1月 4日
領 収 額	26,136 円

印紙税申告納付につき江東西税務署承認済

お支払方法	口座振替
振替口座	 ** 口座番号の下3桁は、お客様情報保護のため「***」と表示しています。 フクハマ タカヒロ

領収明細書

契 約 番 号	請 求 期 間	回 数	金 額	消 費 税 等
	18. 1. 1~18. 1. 31	32	17200	1376
	18. 1. 1~18. 1. 31	17	7000	560

費目：調査研究費

内容：駐車代

支払日 1月4・5日

領収書番号：0107

按分率：100%

計算式：1,000円×1.0

申請額 1,000円

*1月4日 鳥取市民合同新年祝賀会

*1月5日 鳥取商工会議所新年祝賀会

両祝賀会とも各界の要人から「県政に対する要望を聴き取る場」として活用。

□□□□□□□□□□□□□□□□
 □ 日ノ丸パーキング □
 □ 事前精算機 □
 □ 0857-25-2077 □
 □□□□□□□□□□□□□□□□

領 収 証

入車日時 2018年01月04日 11時16分
 精算日時 2018年01月04日 12時41分
 No.03-000383 券No.04-187576

駐車料金(ｲﾝﾈｰ)	400円
料金計	400円
.....	
投入現金	500円
釣銭額	100円

□□□□□□□□□□□□□□□□
 □ 日ノ丸パーキング □
 □ 事前精算機 □
 □ 0857-25-2077 □
 □□□□□□□□□□□□□□□□

領 収 証

入車日時 2018年01月05日 09時53分
 精算日時 2018年01月05日 11時58分
 No.03-000487 券No.04-188203

駐車料金(ｲﾝﾈｰ)	600円
料金計	600円
.....	
投入現金	600円
釣銭額	0円

費目：調査研究費

内容：ガソリン代

支払日 1月 19日

領収書番号：0108

按分率：50%

計算式：2,818円×0.5

申請額 1,409円

Express

系内品書(領収書)
株式会社 トリバイ
大森給油所
鳥取県鳥取市青葉町1-212
TEL:0857-22-6344
2018/01/19(金)08:44
Speedpass
フクハコ 様
XXXXXXXXXXXX 20000
売上
003070 ¥2818
20.57L @137.0 L-5 N-15

小計 ¥2,818
(内消費税等 ¥209)
合計 ¥2,818
承認No. 0064988

費目：事務所費

内容：事務所灯油代

支払日 1月19日

領収書番号：0109

按分率：90%

計算式：6,052円×0.9

申請 5,446円

Express

納品書(領収書)

株式会社 下リベイ
大森給油所
鳥取県鳥取市青葉町1-212
TEL:0857-22-6344
2018/01/19(金)08:47

Speedpass
77127070 様
XXXXXXXXXXXX 20000
売上
灯油
005050 ¥6052
74.71L @81.0 L-7 N-19

小計 ¥6,052
(内消費税等 ¥448)
合計 ¥6,052
承認No. 0088278

費目：事務所費

内容：事務所家賃1月分

支払日 1月25日

領収書番号：0110

按分率：90%

計算式：63,000円×0.9

申請額 56,700円

ご利用明細

ただいまのご利用明細をお確かめのうえ大切にお持ち帰りください。なお、裏面のご案内をあわせてご覧ください。

年 月 日		30-01-25		毎度ご利用いただきありがとうございます。 ございます。	
取扱店番	機番	受付番号	取引	お取引内容	
0092	46	0061	K	振込	
銀行番号	支店番号	口座番号			
██████	██████	██████████████████			
お取扱紙幣		お取扱硬貨	お取引金額		
万円	5千円	千円	¥63000		
銀行使用欄	時刻	お取引後の元帳残高			
502774	0938	████████████████████			
<p>フリコミサキ ██████████</p> <p>██████████</p> <p>██████████</p> <p>██████████ サマハ</p> <p>フクハマタカヒロシムシヨサマヨリ</p> <p>TEL 0857251350</p>					

※この明細票はかならずお持ち帰りください。

費目：調査研究費

内容：ガソリン代

支払日 1月26日

領収書番号：0111

按分率：50%

計算式：5,012円×0.5

申請額 2,506円

Express

納品書(領収書)

株式会社 トリバイ
大森給油所
鳥取県鳥取市青葉町1-212
TEL:0857-22-6344
2018/01/26(金)06:23
フリマ タビロ 様
XXXXXXXXXXXX 20000
売上
003070 ¥5012
36.06L @139.0 L-1N-3
小計 ¥5,012
(内消費税等 ¥371)
合計 ¥5,012
承認No. 0094827
取引方法 一括

費目：事務所費

内容：事務所灯油代

支払日 1月 28日

領収書番号：0112

按分率：90%

計算式：4,428円×0.9

申請額 3,985円

Express

※内品書(領収書)

株式会社 下り大イ
 大森給油所
 鳥取県鳥取市青葉町1-212
 TEL:0857-22-6344
 2018/01/28(日)04:57
 〇〇〇〇 〇〇〇〇 〇〇〇〇 〇〇〇〇 〇〇〇〇 〇〇〇〇 〇〇〇〇 〇〇〇〇 〇〇〇〇 〇〇〇〇
 XXXXXXXXXXXXXXX 20000 様
 売上
 灯油
 005050 ¥4428
 54.00L @82.0 L-7 N-19

小計 ¥4,428
 (内消費税等 ¥328)
合計 ¥4,428
 承認No. 0096821
 支払方法 一括

費目：調査研究費

内容：研修参加費

支払日 1月 31日

領収書番号：0113

按分率：100%

計算式：1,500円×1.0

申請額 1,500円

*1月 31日 隼ラボ（旧隼小学校）で開催
「隼ラボの説明会」と「意見交換会」の参加費。

領収証

福 浜 様

¥ 1, 5 0 0 ※

但 隼Lab.交流会会費として

2018年 1月 31日 上記正に領収いたしました。

収入印紙

鳥取県八頭郡八頭町見柳中154番地
株式会社シーセブンハ





\\ 隼 Lab. 交流会 //

みんなで楽しい時を過ごそう 入居企業の皆さま、co-ba 会員の皆さまの交流を深めることを目的とした『隼 Lab. 交流会』を、今月から毎月開催します。

隼 Lab. にご関心をお持ちの方でしたらどなたでもご参加いただけます！

お知り合いの方もお誘いいただき、ぜひ皆さままでお越しください^^

日時：1月31日（水）19時スタート

場所：隼 Lab. コワーキングスペース

参加費：会員 1,000 円 非会員 1,500 円

【人】がポイントとなる、【繋がり】が魅力の場所、隼 Lab. ！！

1月交流会では、

*隼 Lab. ってどんなところ？

*Lab.イチオシ！気になる〇〇さんのプレゼンタイム！

*スタッフけんしょうによる、勝手に隼 Lab. NEWS！などなど！！

費目：事務所費

内容：事務所電気代 11 月分

支払日 1 月 10 日

領収書番号：0114

按分率：90%

計算式：2,833 円×0.9

申請額 2,549 円

*クレジット引き落とし日が「1 月 10 日」のため、1 月分にて申請

中国電力株式会社

電気ご使用量のお知らせ

平成 29 年 1 1 月分			
ご契約名義	福浜 隆宏 様		
ご使用場所	鳥取県鳥取市北園 2 丁目 2 2 3		
ご契約番号 (供給地点特定番号)	[REDACTED] (0701101137264010000000)		
ご契約種別	スマートコース		
ご使用期間	10 月 27 日 ~ 11 月 27 日 (日数 32 日)		
今月検針日	11 月 28 日	翌月検針日	12 月 26 日
お支払期日	12 月 28 日		
ご請求額 (うち消費税等相当額)	2,833 円 (209 円)		
ご使用量	129 kWh		
前月	30 日間	132 kWh	
前年同月	32 日間	130 kWh	
計器 1 今月指示数 (前月指示数)	37455	(37326)	

カードご利用代金明細書

2018 年 4 月 16 日 現在

1 / 3

福浜 隆宏 様

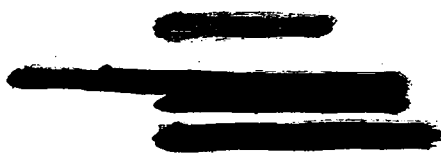

カード名称	[REDACTED]
金融機関名	[REDACTED]
支店名	[REDACTED]
科目・口座番号	[REDACTED]***
口座名義	フカマ 勉 様
今回のお支払日	2018年1月10日(水)

ご利用日	ご利用先など	ご利用明細		今回のお支払明細		摘要	備考
		ご利用金額 (円)	支払 今回 区分 回数	訂正 サイン	お支払金額 (円)		
2017/11/28	中国電力 1 1 月 [REDACTED]	2,833	1 回		2,833		*

費目：事務費

内容：携帯電話代 11月分

支払日 1月 10日

領収書番号：0115

按分率：50%

計算式：8,589円×0.5

申請額 4,294円

*クレジット引き落とし日が「1月10日」のため、1月分にて申請

利用料金のご案内 CONFIRMATION OF CREDIT PAYMENT



KDDI株式会社
〒163-8003 東京都新宿区西新宿4丁目1番1号 KDDIビル



発行年月日 DATE OF ISSUE 2017年12月 8日

680-0004
鳥取県 鳥取市 北園 1丁目 208
福浜 隆宏様

お知らせ INFORMATION

●「auかんたん決済」をご利用のお客さまへ
2017年12月より、請求書における「auかんたん決済ご利用料」の表記を変更し、「au電話」と「auかんたん決済」のご利用額を分けて表示することで、毎月の各ご利用状況が一目でわかるようになりました。

KDDIをご利用いただきまして誠にありがとうございます。

ご利用年月 BILLING PERIOD	2017年11月
振替日(注1) DUE DATE	ご利用クレジット会社の 規約に基づく振替日
ご利用料金 TOTAL AMOUNT DUE	29,447円

サービス別ご利用料金

au 電話料金
●(内訳) 09075489148

8,589円

※うち消費税等
(課税対象額は 円でした。)

※au合計台数 2台

2018年1月10日のお支払い明細

2017年12月25日 発行

氏名	福浜 隆宏 様
お支払い日	2018年1月10日 (水)
お支払い合計額	29,447円
会員番号 (カード名称/ 加入・切替日)	2007年4月6日

金融機関	
支店	
科目	
口座番号	***

お客様の個人情報保護のため、口座番号の下3桁を表示していません

お客様の個人情報保護のため、会員番号の下3桁を表示していません。

ご利用日	ご利用店名	ご利用金額	支払区分	今回回数	お支払い金額	(お支払い総額)		(内手数料)		備考
						現地通貨額	略称	換算レート	換算日	
17/12/14	11月分 KDDI 料金	29,447	1	1	29,447					◎
<お支払金額総合計>						29,447				

費目：調査研究費

内容：林活議連 林業者との意見交換会 会場費等

支払日 1月4日

領収書番号：0116

按分率：100%

計算式：(34,555 円+864 円) ÷ 9 名

申請額 3,935 円

内容：12月18日(月)開催 森林・林業施策に関する意見交換会

会場：ホテルモナーク鳥取

内訳：会議室使用料 22,680 円 珈琲代 11,875 円 (@475 円×25 個) 振込手数料 864 円

参加議員 9 名で均等割

鳥取県森林・林業・林産業活性化促進議員連盟
会長 内田 博長 様

鳥森発第155号
平成29年12月1日

鳥取県森林組合連合会
代表理事会長 前田 幸己



平成30年度森林・林業施策に関する意見交換会の開催について(ご依頼)

拝啓

時下、ますますご清栄のこととお慶び申し上げます。
平素より本会運営につきましては格別のご理解ご協力を賜り、厚くお礼申し上げます。
さて、このことについて、鳥取県森林組合系統では、県内における森林・林業の現状と今後の取組方向の理解を深め、更なる森林整備の迅速化、効率化に取り組んで参りたいと考えています。
このため、下記のとおり鳥取県森林・林業・林産業活性化促進議員連盟の皆様との意見交換会を開催致したいと存じます。皆様におかれましては公務ご多用とは存じますが、万障繰り合わせのうえご臨席を賜り、ご指導頂きますようお願い申し上げます。

敬具

記

1. 日時 平成29年12月18日(月)
16:00~18:00(意見交換会)
18:00~20:00(懇親会)

2. 場所 ホテルモナーク鳥取
〒680-0834 鳥取県鳥取市永楽温泉町403
TEL 0857-20-0101

3. 内容 (1)平成30年度森林・林業施策に関する意見交換
(2)その他

以上

*意見交換会終了後、懇親会を予定しておりますのでご参加頂いたら幸いです。

請求書

鳥取県森林・林業・林産業活性化促進議員連盟 様

請求書№ 171218-1622009
発行日 2017年12月18日
719050000000
鳥取支店
〒680-0833 鳥取市末広
支店長 塚

この度も、弊社をご利用いただきまして、誠にありがとうございます。
2017年12月18日ご利用代金といたしまして、次の通りご請求申し上げます。
つきましては、2018年1月15日までに御振り込みください。
尚、振込手数料は、お客様にてご負担願います。

¥34,555

ご請求内容

合計 ¥34,555 -
予納金 ¥0 -
差引ご請求額 ¥34,555 -

平成30年度森林・林業施策に関する
鳥取県森林・林業・林産業活性化促進議員連盟との意見交換会 出席者名簿

日時：平成29年12月18日(月)
場所：鳥取市「ホテルモナーク鳥取」

所属	役職名	氏名	備考
鳥取県森林・林業・林産業活性化促進議員連盟	顧問	山口 孝	
	会長	内田 博長	
	副会長	前田 八郎彦	
	幹事	伊藤 保	
	幹事	服部 泰利	
		興 隆 夫	
		福田 俊 史	
		西川 憲 雄	
		福 沢 隆 史	
鳥取県議会議務局	副議長	中島 正 人	
	副議長	成 相 紀 久	
鳥取県農林水産部 森林・林業振興課	林政企画課長	地 原 伸	
	県産材・林産振興課長	上 月 光 朗	
	森林づくり推進課長	濱 江 謙 二	
鳥取県森林組合連合会	代表理事会長	前 田 幸 己	八頭中央森林組合長
	副会長理事	生 田 公 良	鳥取県西部森林組合長
	専務理事	井 坂 公 博	
鳥取県東部森林組合	代表理事組合長	嶋 沢 和 幸	鳥取県森林組合連合会 専務
八頭中央森林組合	専務理事	清 水 和 美	
智取町森林組合	代表理事組合長	寺 築 安 雄	鳥取県森林組合連合会 専務
鳥取県中部森林組合	代表理事組合長	小 川 亮 彦	鳥取県森林組合連合会 専務
	兼務部長	柳 井 弘 文	
大山野森林組合	代表理事組合長	権 木 孝 明	鳥取県森林組合連合会 専務
鳥取日野森林組合	代表理事組合長	大 江 國 夫	鳥取県森林組合連合会 専務
日南町森林組合	代表理事組合長	平 田 広 志	鳥取県森林組合連合会 代表 兼 専務
鳥取県森林組合連合会	専 務	中 田 和 男	
計			26名

請求書 171218-1622009
発行日 2017年12月18日
719050000000

株式会社 農協銀行

鳥取支店
〒680-0833 鳥取市末広
支店長 塚

この度も、弊社をご利用いただきまして、誠にありがとうございます。
2017年12月18日ご利用代金といたしまして、次の通りご請求申し上げます。
つきましては、2018年1月15日までに御振り込みください。
尚、振込手数料は、お客様にてご負担願います。

請求金額 ¥34,555

ご請求内容
合計 ¥34,555 -
予納金 ¥0 -
差引ご請求額 ¥34,555 -

株式会社 山陰合同銀行
鳥取市末広 5-220
電話 0857-26-7664

印 200円
振込手数料
5万円以上無料
5万円未満は
0.5% (100円未満は
100円) がかかります。

301-4
10/15/17

費目：事務所費

内容：事務所家賃2月分

支払日 1月25日

領収書番号：0201

按分率：90%

計算式：63,000円×0.9

申請額 56,700円

ご利用明細

ただいまのご利用明細をお確かめのうえ大切にお持ち帰りください。なお、裏面のご案内をあわせてご覧ください。

年 月 日		30-01-25		毎度ご利用いただきありがとうございます。	
取扱店番	機番	受付番号	取引	お取引内容	
0092	46	0064	K	振込	
銀行番号		支店番号	口座番号		
[REDACTED]		[REDACTED]	*****		
お取扱紙幣		お取扱硬貨		お取引金額	
万円	5千円	千円			¥63000
銀行使用欄		時刻	お取引後の元帳残高		
502795		0938	*****		
<p>フリコミサキ [REDACTED]</p> <p>[REDACTED]</p> <p>[REDACTED]</p> <p>[REDACTED] サマハ</p> <p>フクハマタカヒロシムシヨサマヨリ</p> <p>TEL 0857251350</p>					

※この明細票はかならずお持ち帰りください。

費目：事務費

内容：コピー機リース 2月分

支払日 2月5日

領収書番号：0202

按分率：90%

計算式：26,136円×0.9

申請額 23,522円

福浜たかひろ事務所 御中

発行日 2018年02月07日

領収証番号 000000084

領 収 証

リコーリース株式会社



東京都江東区東雲1-7-12

毎々格別のお引立てにあずかり厚くお礼申し上げます。
下記金額を正に領収させていただきましたこと、お知らせ申し上げます。

領 収 日	2018年 2月 5日
領 収 額	26,136円

印紙税申告納付につき江東西
税務署承認済

お支払方法	振替
振替口座	口座番号の下3桁は、お客様情報保護のため「***」と表示しています。 フクハマ タカヒロ

領収明細書

契 約 番 号	請 求 期 間	回 数	金 額	消 費 税 等
[REDACTED]	18. 2. 1~18. 2. 28	33	17,200	1,376
[REDACTED]	18. 2. 1~18. 2. 28	18	7,000	560

費目：調査研究費

内容：ガソリン代

支払日 2月2日

領収書番号：0203

按分率：50%

計算式：5,701円×0.5

申請額 2,850円

Express

納品書(領収書)

株式会社 トリエイ
大森給油所
鳥取県鳥取市青葉町1-212
TEL:0857-22-6344
2018/02/02(金)18:13

Speedpass

77827460 Speedpass 様
XXXXXXXXXXXX 20000

売上
003070 41.61L @137.0 L-4 N-10 ¥5701

小計 ¥5,701
(内消費税等 ¥422)

合計 ¥5,701

承認No. 0060069

支払方法 一括

事前払い OK

費目：調査研究費

内容：講演会参加駐車代

支払日 2月5日

領収書番号：0204

按分率：100%

計算式：300円×1.0

申請300円

*なりたい自分になる会「チョコレートのルーツを考える」講演会参加時の駐車場代

*障害者の新しい就労施設の創出として、日本財団が支援している事業に、著名なショコラティエとのタイアップで、障がいのある人が厳選された高級カカオを使用してつくる高級チョコレートの商品開発が京都で取り組まれており、本県のB型作業所での工賃アップに向けて、チョコレート作りの可能性を模索するための資料とするため、本講演会に参加した。

トムワン・パーク栄町

スマート&スタート鳥取

「なりたい自分」になることで鳥取を活性化しよう!!

第59回ナリジブ研究会 次第

平成30年2月5日(月) 19:00~21:30

パレットとっとり市民交流ホール

領収証

領収証

発券機 #01	発券No. 010917
入庫時刻 2018年 2月 5日(月) 18:51	
出庫時刻 2018年 2月 5日(月) 21:39	
駐車時間 2:48	
駐車料金 A料金 300円	

またのご利用をお待ちしております。

- | | |
|--|-------|
| 1. 開会挨拶・主旨説明 (三ッ國全代) | |
| 2. お弁当の説明 (中山大介) | 19:10 |
| 3. 食事開始 | 19:20 |
| 4. セミナー 「愛するチョコレート」 | 19:50 |
| 講師 三ッ國全代
(社会保険労務士・株式会社明治認定チョコレートエキスパート) | |
| 5. その他報告・アンケート記入 | 21:15 |

「ナリジブ研究会」は、心と身体の健康に関するテーマで毎月開催しています。

毎月のご案内はフェイスブックで行っていますが、メールまたはファックスでご案内させていただくことも可能です。ご希望の際には世話人にお声掛けください。下記事務局へのお問い合わせも受け付けています。研究会当日にお手伝いして下さる方も随時募集しています。

事務局 鳥取市瓦町101 エステートビルVI 2F
 社会保険労務士法人 MOYORINO 内
 スマート&スタート鳥取
 電話 0857-25-0330

費目：調査研究費

内容：ガソリン代

支払日 2月8日

領収書番号：0205

按分率：50%

計算式：3,639円×0.5

申請額 1,819円



系内品書(領収書)

株式会社 トリベイ
大森給油所
鳥取県鳥取市青葉町1-212
TEL:0857-22-6344
2018/02/08(木)10:34

Speedpass

カハマ フォレスト 様
XXXXXXXXXXXX 20000

売上
003070 26.56L @137.0 L- 5 N-15 ¥3639

小計 (内消費税等) ¥3,639 (¥270)

合計 ¥3,639

承認No. 0142909

支払方法 一括

費目：事務所費

内容：事務所灯油代

支払日 2月 12日

領収書番号：0206

按分率：90%

計算式：7,200円×0.9

申請額 6,480円

Express

納品書(領収書)

株式会社 下リパイ
大森給油所
鳥取県鳥取市青葉町1-212
TEL:0857-22-6344
2018/02/12(月)03:06

Speedpass

77177000 様
XXXXXXXXXXXX 20000

売上
灯油
005050 ¥7200
90.00L @80.0 L-7 N-19

小計 ¥7,200
(内消費税等 ¥533)

合計 ¥7,200

承認No. 0236170
支払方法 一括

支店 鳥取市 青葉町

費目：調査研究費

内容：ガソリン代

支払日 2月 12日

領収書番号：0207

按分率：50%

計算式：5,640円×0.5

申請額 2,820円

Express

領収書(内品書)

株式会社 トリエイ
大森給油所
鳥取県鳥取市青葉町1-212
TEL:0857-22-6344
2018/02/12(月)03:10

Speedpass

7711290000 様
XXXXXXXXXXXX 20000

売上
003070 ¥5640
41.17L @137.0 L-1 N-3

小計 ¥5,640
(内消費税等 ¥418)
合計 ¥5,640
承認No. 0172549
支払方法 一括
事前OK

費目：調査研究費

内容：ガソリン代

支払日 2月17日

領収書番号：0208

按分率：50%

計算式：3,607円×0.5

申請額 1,803円

Express

納品書(領収書)

(株)トリエイ
桜谷SS
鳥取市桜谷247-2
TEL:0857-23-0833
2018/02/17(土)10:48

Speedpass

77127カド Speedpass 様
XXXXXXXXXXXX 20000

売上
003070 ¥3607
26.33L @137.0 L-7 N-21

小計 ¥3,607
(内消費税等 ¥267)

合計 ¥3,607

承認No. 0286138

支払方法 一括

事前払い OK
端末コード番号 18133

費目：調査研究費

内容：ガソリン代

支払日 2月 20日

領収書番号：0209

按分率：50・100%

計算式：4,696円×0.5+1,571×1.0

申請額 3,919円

*大山開山1300年祭勉強会 参加時ガソリン代

自動車使用記録簿 平成30年2月20日「大山開山1300年祭 勉強会」参加

当初の自動車累計走行キロ数 21万3337km

使用日	活動先	活動目的	政務活動に要した走行キロ数
2月 20日	鳥取→米子	大山開山1300年祭 勉強会 出席	95km
	米子→鳥取		95km

政務活動に要した走行キロ数の合計 190km

帰着時の自動車累計走行キロ数 21万3527km

全走行距離数 190km (うち政務活動の走行キロ数 190km)

【出発時メーター】

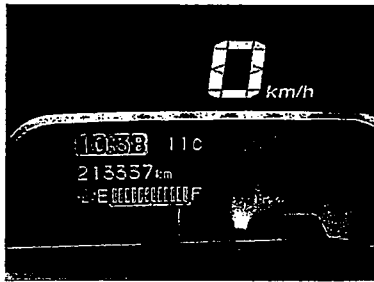

【帰着時メーター】

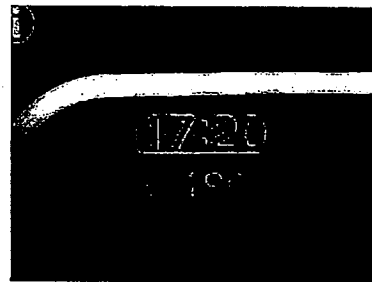

【出発時 満タン (按分 50%)】

【帰着時 満タン (按分 100%)】

Express

納品書(領収書)
 株式会社 トリベイ
 大森給油所
 鳥取県鳥取市青葉町1-212
 TEL:0857-22-6344
 2018/02/20(火)10:39

Speedpass
 77112 74110 様
 XXXXXXXXXXXX 20000
 売上
 77112-1115-
 003070 ¥4696
 34.28L @137.0 L-3N-9

小計 ¥4,696
 (内消費税等 ¥348)
 合計 ¥4,696
 承認No. 0251684
 支払方法 一括
 事前払い OK

Express

納品書(領収書)
 株式会社 トリベイ
 大森給油所
 鳥取県鳥取市青葉町1-212
 TEL:0857-22-6344
 2018/02/20(火)17:20

Speedpass
 77112 74110 様
 XXXXXXXXXXXX 20000
 売上
 77112-1115-
 003070 ¥1571
 11.47L @137.0 L-5N-15

小計 ¥1,571
 (内消費税等 ¥116)
 合計 ¥1,571
 承認No. 0291837
 支払方法 一括
 事前払い OK

費目：事務費

内容：ノート代

支払日 2月 28日

領収書番号：0210

按分率：90%

計算式：465円×0.9

申請額 418円

*2月県議会 本会議及び常任委員会 議論メモ用

鳥取県庁売店

TEL 0857-20-0808

毎度ありがとうございます。

2018年 2月28日(水)No2

キャンパスノート	¥465
現金 言十	¥465
(うち消費税)	¥34)

点数 1
1責

1546 9時46分

費目：事務所費

内容：事務所電気代 12月分

支払日 2月13日

領収書番号：0211

按分率：90%

計算式：2,683円×0.9

申請額 2,414円

*クレジット引き落とし日が「2月13日」のため、2月分にて申請

中国電力株式会社

電気ご使用量のお知らせ

平成29年12月分	
ご契約名義	福浜 隆宏 様
ご使用場所	鳥取県鳥取市北園2丁目223
ご契約番号 (供給地点特定番号)	██████████ (0701101137264010000000)
ご契約種別	スマートコース
ご使用期間	11月 28日 ~ 12月 25日 (日数28日)
今月検針日	12月 26日
お支払期日	1月 25日
ご請求額 (うち消費税等相当額)	2,683 円 (198円)
ご使用量	124 kWh
前月	32日間 129 kWh
前年同月	28日間 128 kWh
計器1 今月指示数 (前月指示数)	37579 (37455)

カードご利用代金明細書

2018年 4月16日 現在

1/3

福浜 隆宏 様

カード名称	████████████████████
金融機関名	██████████
支店名	██████████
科目・口座番号	██████████
口座名義	ﾌｻﾊﾞ ﾏｶﾋ
今回のお支払日	2018年2月13日(火)

ご利用日	ご利用先など	ご利用明細		今回のお支払明細		摘要	備考
		ご利用金額 (円)	支払今回区分回数	訂正サイン	お支払金額 (円)		
2017/12/26	中国電力12月 ██████████	2,683	1回		2,683		*

費目：事務費

内容：携帯電話代 12月分

支払日 2月 13日

領収書番号：0212

按分率：50%

計算式：8,265円×0.5

申請額 4,132円

*クレジット引き落とし日が「2月13日」のため、2月分にて申請

利用料金のご案内 CONFIRMATION OF CREDIT PAYMENT



KDDI株式会社
〒163-8003 東京都新宿区西新宿 3丁目6番1号 KDDIビル



発行年月日 DATE OF ISSUE 2018年 1月11日

680-0004
鳥取県 鳥取市 北園 1丁目 208
福浜 隆宏 様

お知らせ INFORMATION

●「auかんたん決済」をご利用のお客さまへ
2017年12月より、請求書における「auかんたん決済ご利用料」の表記を変更し、「au電話」と「auかんたん決済」のご利用額を分けて表示することで、毎月の各ご利用状況が一目でわかるようになりました。

KDDIをご利用いただきまして誠にありがとうございます。

ご利用年月 BILLING PERIOD	2017年12月
振替日(注1) DUE DATE	ご利用クレジット会社の 規約に基づく振替日
ご利用料金 TOTAL AMOUNT DUE	28,820円

サービス別ご利用料金

au電話料金
●(内訳) 09075489148

● 8,265円

※うち消費税等
(課税対象額は...でした。)

※au合計台数 2台

2018年2月13日のお支払い明細

2018年1月25日 発行

氏名	福浜 隆宏 様
お支払い日	2018年2月13日 (火)
お支払い合計額	28,820円
会員番号 (カード名称/ 加入・切替日)	*** 2007年4月6日

金融機関	
支店	
科目	
口座番号	***

お客様の個人情報保護のため、口座番号の下3桁を表示しておりません

お客様の個人情報保護のため、会員番号の下3桁を表示しておりません。

ご利用日	ご利用店名	ご利用金額	支払区分	今回回数	お支払い金額	(お支払い総額)		(内手数料)		備考
						現地通貨額	略称	換算レート	換算日	
18/01/14	12月分 KDDI料金	28,820	1	1	28,820					①
＜お支払金額総合計＞					28,820					

費目：事務費

内容：電話代 11月 (12月請求分)

支払日 2月 13日

領収書番号：0213

按分率：90%

計算式：4,438円×0.9

申請額 3,994円

NTTファイナンス

請求額確定日 2017年 12月 14日

日頃、サービスをご利用いただきまして誠にありがとうございます。

(1 / 1 ページ)

お客様氏名 CUSTOMER NAME	福浜 隆宏 ※JIS漢字コード以外の一部文字において●(黒まる)表示になる場合があります。	様
お客様電話番号等 BILLING NUMBER	00-4842-4186	

ご利用料金のご案内

請求年月 MONTH OF ISSUE	2017年12月ご請求分
ご利用金額 TRANSFER AMOUNT OF MONEY	4,438円

請求額確定日 2017年 12月 14日

日頃、サービスをご利用いただきまして誠にありがとうございます。

(1 / 1 ページ)

内訳項目 金額 (円) CHARGE BREAKDOWN BY CATEGORY (YEN)	内訳金額 (円) AMOUNT (YEN)	請求内訳等詳細 (DETAILS OF CHARGE BREAKDOWN)	本内訳は、各サービス提供事業者が 発行したものです。	税区 (TAX)
◆00-4842-4186				
◇NTT西日本ご利用分 4,438	5,400	フレッツ 光ネクスト F 単利用料	11月 1日~11月30日	合
	-1,290	光もともとと割	11月 1日~11月30日。5ヶ月経	合
	328	消費税等相当額 (合計)	過後、割引額は1,390円。 合算表示の料金合計×8%	
◇合計 4,438	4,438	合計		

カードご利用代金明細書

2018年 4月 16日 現在 1/3

福浜 隆宏 様

カード名称	[REDACTED]
金融機関名	[REDACTED]
支店名	[REDACTED]
科目・口座番号	[REDACTED]**
口座名義	フカマ 妙子
今回のお支払日	2018年2月13日(火)

ご利用日	ご利用先など	ご利用明細		今回のお支払明細		摘要	備考
		ご利用金額 (円)	支払今回 区分回数	訂正 サイン	お支払金額 (円)		
2017/12/24	NTT西日本ご利用料金 12月分	4,438	1回		4,438		*

費目：事務費

内容：電話代 11月（12月請求分）

支払日 2月13日

領収書番号：0214

按分率：90%

計算式：2,511円×0.9

申請額 2,259円

*請求書は、気づいた時点でWEB保存期間（過去4か月分）を超過しており、コピーアウト出来ず、代替として「過去の請求額一覧」を添付しました。

過去の請求額	
現在表示中の番号	0857-25-1350
ご請求額	
2018年4月 ご請求分	[REDACTED]
2018年3月 ご請求分	[REDACTED]
2018年2月 ご請求分	[REDACTED]
2018年1月 ご請求分	[REDACTED]
2017年12月 ご請求分	2,511円
2017年11月 ご請求分	[REDACTED]
2017年10月 ご請求分	[REDACTED]
2017年9月 ご請求分	[REDACTED]
2017年8月 ご請求分	[REDACTED]
2017年7月 ご請求分	[REDACTED]
2017年6月 ご請求分	[REDACTED]

カードご利用代金明細書

2018年 4月16日 現在 1/3

福浜 隆宏 様

[REDACTED]

カード名称	[REDACTED]
金融機関名	[REDACTED]
支店名	[REDACTED]
科目・口座番号	[REDACTED] ***
口座名義	フハマ 幼太郎
今回のお支払日	2018年2月13日(火)

ご利用日	ご利用先など	ご利用明細		今回のお支払明細		摘要	備考
		ご利用金額 (円)	支払今回区分回数	訂正サイン	お支払金額 (円)		
2017/12/24	NTT西日本ご利用料金 12月分	2,511	1回		2,511		*

費目：調査研究費

内容：大山 1300 年議連 勉強会

支払日 2月 27日

領収書番号：0215

按分率：100%

計算式：(19,600円+540円)÷23名

申請額 875円

*内訳…会場料 10,000円 マイク賃貸 4,400円 珈琲代 5,200円 振込手数料 540円
議連 23名で均等割

№ 044736 請求明細書 Description

お名前 (Name) 鳥取県協会 様

発注日 Order Date	ご請求日 Invoice Date	期数 Issue No.	ご請求日 Invoice Date	人数 Persons	発行日 Issue Date	ページ Page
2018/02/20	2018/02/20	0	2018/02/20	26	2018/02/20	1

日付 Date	お振込 Remittance	ご利用明細 Description	単価 Unit Price	数量 QTY	金額 Charge	入金 Payment
2/20	中会連	中会連費	10,000	1	10,000	
		ビデオテープ	200	26	5,200	
		ワイヤレスマイク	2,200	2	4,400	
		深夜	0	1	0	
		<付帯・追加小計>			19,600	
ご請求 Invoice					ご利用合計 Total	ご請求額 Amount
会社名 Firm					19,600	19,600

№ 044736 領収証 Receipt

お名前 (Name) 鳥取県協会 様

予約金・前受金 Advance	クーポン Coupon	クレジット Credit
現金 Cash	ご振込 Remittance	領収額 Amount
		19,600

発行月日 (Issue) 2018/02/20

3100227

山陰合同 000000 大塚

31610996

75171472161

10959 34-7701

30227

鳥取県大山山1300年史研究協議会 様

鳥取県鳥取市一丁目220

26-0470

平成30年2月5日

伯耆国「大山開山1300年祭」に係る勉強会(2月20日) 参加者名簿

会員各位

伯耆国「大山開山1300年祭」推進議員連盟
会長 福岡 裕隆

大山開山1300年祭に係る勉強会の実施について(ご案内)

標記の件について、下記のとおり実施しますので、御出席いただきますようお願いいたします。
なお、出欠につきましては、2月14日(水)までに別紙により事務局担当者まで回答をお願いいたします。

記

1. 日 時 平成30年2月20日(火) 午後1時30分～午後3時
2. 場 所 シャトー...おだか 中会議室
(米子市尾高2377 TEL0859-39-3701)
3. 内 容 大山開山1300年祭の意義等について(大山寺 大館住職)
大山と大神山神社(大神山神社 相見禰宜)
4. 出席者 足立伯耆国「大山開山1300年祭」実行委員会副会長、
大館大山寺住職、相見大神山神社禰宜、竹口大山町長、
中山西部総合事務所長等
5. その他 会場へは自家用車でお越しいただくか、米子駅等からタクシーをご利用ください。

担当：議事事務局
宇畑、石本 (内線7480)

所 属	職 名	氏 名
大山町	町 長	竹口 大紀
米子市	観光課長	遠藤 浩徳
伯耆国「大山開山1300年祭」 実行委員会	副 会 長	足立 敏雄
大山寺	住 職	大館 宏雄
大神山神社	禰 宜	相見 正邦
伯耆国「大山開山1300年祭」 推進議員連盟	会 長	福岡 裕隆
	副 会 長	上村 忠史
	副 会 長	齊木 正一
	幹 事 長	安田 優子
	会計監事	浜田 一哉
		伊藤 保
		澤 紀男
		森 雅幹
		野坂 達明
		福浜 隆宏
		松田 正
		中山 貴雄
西部総合事務所	所 長	八幡 徳弘
・地域振興局西部観光商工課	課 長	宮永 二郎
〃 大山振興室	室 長	奥田 晃巳
	参 事	源 光 靖
	課長補佐	本池 彰
	係 長	郡 浩光
生活環境部「山の日」大会推進課	課 長	宇畑 敦志
県議事事務局調査課	課長補佐	石本 昭太郎
	主 事	

費目：事務所費

内容：家賃3月分

支払日 1月25日

領収書番号：0301

按分率：90%

計算式：63,000円×0.9

申請額 56,700円

ご利用明細

ただいまのご利用明細をお確かめのうえ大切にお持ち帰りください。なお、裏面のご案内をあわせてご覧ください。

年 月 日			毎度ご利用いただきありがとうございます。	
30-01-25				
取扱店番	機番	受付番号	取引	お取引内容
0092	46	0067	K	振込
銀行番号	支店番号	口座番号		
██████████	██████████	██████████		
お取扱紙幣		お取扱硬貨	お取引金額	
万円	5千円	千円	¥63000	
銀行使用欄	時刻	お取引後の元帳残高		
502808	0939	██████████		
<p>フリコミサキ ██████████</p> <p>██████████</p> <p>██████████</p> <p>██████████ サマ</p> <p>フクハマタカヒロシムシヨサマヨリ</p> <p>TEL 0857251350</p>				

※この明細票はかならずお持ち帰りください。

費目：事務費

内容：事務所コピー代1月分

支払日3月6日

領収書番号：0302

按分率：90%

計算式：3,240円×0.9

申請額 2,916円

お客様コードNo. XXXXXXXXXX

680-0004

鳥取市北園2-223

福浜たかひろ事務所

御中

TEL 0857-25-1350

請求書

No. 1

(発行日18年 1月 31日)



株式会社

愛進電器

本社 鳥取市商業町221番地1 電話(0857)26-2441(代)
 FAX (0857)27-1802
 ご注文専用FAX 0120-087-888
 サービスセンター 鳥取市商業町221番地1 電話(0857)22-8251(代)
 振込銀行 山陰合同銀行 千代水支店 普通 200269
 鳥取銀行 本店 普通 037636

※自動口座引落もしております。お気軽にご相談ください

その他 加藤

毎度ありがとうございます。下記の通りご請求申し上げます。(18年 1月 31日締切分)

PAGE 1

前回御請求額	御入金額	調整額	差引繰越金額	税抜御買上額	消費税額	今回御請求額
6,480	6,480	0	0	3,000	240	3,240

年月日	伝票No.	商品名	数量	単価	消費税額	今回御請求額
18 125	250329	*御入金【銀行振込】				6,480
18 126	1035878	MPC3003SP ハフォーマンズチャージ料 【消費税】	1	式	1,500.00	1,500 120
18 131	1037077	RTS インターネット フレッツ光 月額 BBパック 【消費税】	1	月	1,500.0	1,500 120
		1月分 【御買上額合計】				3,240
		内消費税額等 (課税対象額：)		3,000		240
		【御入金額合計】				6,480

キャッシュサービスご利用明細

いつもをご利用いただきましてありがとうございます。

年月日	取扱店	機番	取引銀行	取引店	口座番号	お取引内容
300306	0126	061	XXXXXXXXXX	XXXXXXXXXX	*****	お振込
受付通番	万円	五千円	二千円	千円	500	100
2390						
時刻	センター通番	ご利用手数料	おつり		お取引後残高	
14:46	000906				XXXXXXXXXX	

鳥取銀行 本店営業部
 普通 口座番号0376369 振込番号 003
 カ)アインツウ 様へ
 フクハマ タカヒロ 様から
 電話番号090-7548-9148

ただいまのご利用明細は上記のとおりでございます。どうぞお確かめください。また裏面「ご案内」もあわせてご覧ください。

費目：広報費

内容：県議会だより第10号発送費

支払日 3月2日

領収書番号：0303

按分率：100%

計算式：404,497円×1.0

申請額 404,497円

領収書

毎度ありがとうございます

福沢仁の事務所様

[別納引受]		
第一種定形 @82	4,670通	¥382,940
割引 (内訳) バーコード		-¥11,489
	3%	-¥11,489
小計		¥371,451
第一種定形 @82	403通	¥33,046
小計		¥33,046
料金計		¥415,986
割引計		-¥11,489
郵便物引受合計通数	5,073通	
課税計		¥404,497
(内消費税等)		¥29,962)
非課税計		¥0
合計		¥404,497
お預り金額		¥404,497

印紙税申告納
付につき趣町
税務署承認済



〒100-8798 日本郵便株式会社
東京都千代田区霞が関1-3-2
取扱日時：2018年3月2日 11:36
担当：田中 洋子
発行No. 180302A6348 端N80箱03
連絡先：鳥取中央郵便局
TEL:0570-066-720

費目：調査研究費

内容：ガソリン代

支払日 3月3日

領収書番号：0304

按分率：50%

計算式：5,357円×0.5

申請額 2,678円



納品書(領収書)

株式会社 トリベイ
大森給油所
鳥取県鳥取市青葉町1-212
TEL:0857-22-6344
2018/03/03(土)11:19

Speedpass
77127110 様
XXXXXXXXXXXX 20000
売上
003070
39.10L @137.0 L- 1 N- 3 ¥5357

小計 ¥5,357
(内消費税等 ¥397)
合計 ¥5,357
承認No. 0066451
支払方法 一括

事前OK
端末処理通番 15189
※本書保管上のお願い!!
財布・手帳等にはさんで保管頂く
場合は、印刷面を内側に折り保管
をお願い致します。
★スピードパスでー2円お得!★
☆お持ちのクレジットカードで ☆
★かんたん無料登録できます!!★
No.8769 担当:0001 大森SS
POS番号01
2018/03/03

費目：広報費

内容：県議会だより発送宛名シール代

支払日 3月6日

領収書番号：0305

按分率：100%

計算式：7,128円×1.0

申請額 7,128円

*A4版 2列5段 (1シート10枚) ×500シート → 5000人分

お客様コード

請求書

日付 2018/02/22
伝票No. 72-A01802220072

〒680-0004
鳥取県鳥取市北園2-223
福浜たかひろ事務所
福浜 隆宏 様
TEL 0857251350 FAX

株式会社 ミモザ情報システム
〒607-8132
京都府京都市山科区大森町2-21-211 2F
TEL 075-595-2526
担当：原馬 静穂
いつもありがとうございます。

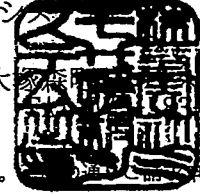

合計金額 (税込) 7,128円

本紙右上の請求書発行日から10日以内に、手数料ご負担にてお振込み下さい。
入金確認業務迅速化のため、可能であれば振込人名にお客様コードを追記願います。

【振込先】シャブネット銀行 本店営業部 (普)1121208

ゆうちょ銀行 〇九九支店 (当)0161588

ゆうちょ銀行の支店名を指定する際、読みは「ゼロキュウキュウ」です。

郵便局のATMや窓口からの送金の場合、記号：00960-9、口座：161588とご指定ください。

【お願い】お客様コード+お名前 (例：1234567ミモザ太郎) ※コードは本票左上に記載
本状と行き違いで既にお振込済の場合は、ご容赦願います

商品名	数量	単価	金額
C10MA (シンプルパック)	1個	7,128円	7,128円

シートサイズ	A4 (297mm×210mm)		
ラベルサイズ	59.4mm×105mm		
面付	ヨコ	タテ	1シート
	5面	2面	10面付
単位	1箱/500シート入り (5,000片)		

一度に大量に使用し、余ったラベルを長期保管する必要がない場合のご用途に無駄な包装をなくした商品です。(長期保管には向きません)
この商品は C10M と同型です
この商品は開封されると返品をお受けできませんのでご注意ください。

商品番号	C10MA
商品名	C10MA (シンプルパック)
標準価格	11,880円
販売価格 (税込)	7,128円
メーカー	(株) 東洋印刷

ご利用明細票

お取扱日	店番	お取引内容
30-03-06	52145	カート 電信振替
記号	番号	
*****	*****	
取扱番号	お取引金額	
N146	*7,128	
	残高	

振替先	00960 161588	
	(〇九九 161588)	
受取人名:	カ)ミモザ ショウホウシステム	
依頼人名:	フクハマタカヒロ システム	
今月のゆうちょ口座間の送金料金の優遇回数	は残り 2回です	

ご利用いただきましてありがとうございました。
ゆうちょ銀行

数量: 1

カートへ入れる

費目：広報費 内容：県議会だより10号印刷費+発送用封筒印刷費 支払日：3月6日 領収書番号：0306
 按分率：100%・12.8% 計算式：84,240円×1.0+57,240円×0.128 申請額：91,566円

【平成29年度 封筒在庫累計枚数】

内容	支払金額	単価	当初印刷枚数	当該年度枚数	未計上額	領収書番号
議会だより発送用 封筒作成(封筒①)	57,240円	5.3円× 1.08	10,000枚	4,003枚	23,469円	H28-8013
議会だより発送用 封筒作成(封筒②)	57,240円	5.3円× 1.08	10,000枚	10,000枚	57,240円	H29-4013

*H29.4.20 計上済(領収書番号4013) 計 14,003枚 80,709円

議会だより発送用 封筒作成(封筒③)	57,240円	5.3円× 1.08	10,000枚	10,000枚	57,240円	H29-0306
-----------------------	---------	---------------	---------	---------	---------	----------

*平成29年度 封筒作成累計 24,003枚 137,949円

【封筒使用状況】

内容	送付枚数	按分率	経費計上計算	計上額	計上年月日 (領収書番号)
議会だより8号 発送(封筒①)	4,003枚	100%	23,469×4,003/4,003	23,469円	H29. 4. 20 (4013)
議会だより8号 発送(封筒②)	1,134枚	100%	57,240×1,134/10,000	6,491円	H29. 4. 20 (4013)

8号発送 小計 5,137枚 29,960円

内容	送付枚数	按分率	経費計上計算	計上額	計上年月日 (領収書番号)
議会だより9号 発送(封筒②)	5,073枚	100%	57,240×5,073/10,000	29,037円	H29. 8. 2 (8002)
議会だより10号 発送(封筒②)	3,793枚	100%	57,240×3,793/10,000	21,712円	H30. 3. 2 (0303)
議会だより10号発送 (封筒③・今回計上)	1,280枚	100%	57,240×1,280/10,000	7,326円	H30. 3. 2 (0303)

10号発送 小計 5,073枚 29,038円

*平成29年度発送枚数累計 15,283枚 88,035円
 (次年度繰越枚数 24,003-15,283=8,720枚 49,914円)

請求書

〒690-0004
 鳥取市北園2丁目223番地
 福浜たかひろ事務所 様



〒689-1121 電話 (0857)53-2221 FAX (0857)53-2201
 山陰中央印刷 茨子加藤ヶ崎7丁目3番3号
 〒685-0045 電話 (050)3123-1230 FAX (050)3121-0410

2018年2月28日 締切
 (72513501 - 507)

専断有疑う御座います。下記の通り請求致しましたから、御引合せ下さい。

前月請求額	借入金額	前月繰越額	当月御買上額	消費税額	税込御買上額	御請求額	
0	0	0	131,000	10,480	141,480	141,480	
月日	原簿	品名	数量	単位	単価	金額	取引
220	453469	県議会報告(第10号)	6000	部	1300	78000	
		【消費税】 明細単位 切捨 8.0%				6240	
222	453472	封筒	10000	枚	530	53000	
		【消費税】 明細単位 切捨 8.0%				4240	

キャッシュサービスご利用明細

いつかご利用いただきましてありがとうございます。

年月日	口座	種別	金額	口座番号	お振込内容
300306	0126	061			お振込
2383			500	101511	お振込額 ¥141,480
14:42	000897				お振込額 ¥141,480

鳥取銀行 本店営業部 振込番号 002
 当座 口座番号0002135
 〒700-0910 鳥取市 振込
 〒700-0910 鳥取市 振込
 電話番号090-7548-9148



福浜たかひろ

HOT!でほっとな鳥取
～人が元気で人が優しい鳥取へ～
ご意見・ご提言をお寄せください!

県議会だより

住所 鳥取市北園2丁目223
TEL&FAX : 0857-25-1350

メール : fukuhama@kengi-tottori.org



「ふるさとがえり」という映画があります。映画館のスクリーンにかかった事はありません。しかし自主上映会は1400回を超えました。口コミで評判が評判を呼び、完成から7年経過した今なお全国のどこかで上映会が開催されているギネス並みの映画です。

なぜこれほどまでに多くの人を引きつけ愛されるのか?ふるさとを守る消防団にスポットを当て、豊かさとは何か、何のため、誰のために生きるのかを問いつける内容もさることながら、「このままでは町が消える」。過疎と高齢化に悩む日本の地方が抱える危機感を背景に映画が製作された点が、共感を呼ぶ要因になっていると言われています。

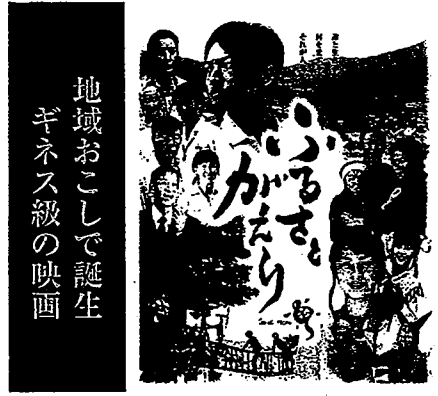

地域おこしで誕生
ギネス級の映画

映画が作られた岐阜県恵那市は昭和と平成の大合併で13町村がひとつになった5万人の町です。若者は近隣の名古屋や東京へ離れ、旧町村同士の住民の心は離れたまま。そこで映画を通じた地域づくりで定評が高い「ものがたり法人ファイアーワークス」を頼ることにしたのです。

映画で心の合併を!

ファイアーワークスの映画製作は一風変わっています。資金集めは後回し。まずその町に入り込み、町にとって何が大切なのか?この町をどうしたいのか?住民と徹底的に話し合うことから始めます。

「町づくりは行政がやるものだ」と無関心だった住民も、次第に「俺たち自身の問題だよな」と真剣に考え、行動を起こすようになるといいます。

恵那市の場合、この機運が熟すまでに6年の歳月がかかりましたが、旧町村住民の半数にあたる2万5千人が共通の目標に結集し、映画「ふるさとがえり」が誕生したのです。



林弘樹監督 (44)

「映画」が持つ力とは

映画とまちづくりを結びつける理由についてファイアーワークス代表の林弘樹監督は「例えば賀露港で100隻の漁船を浮かべたシーンを撮ろうとすれば100人の漁師さんのお宅を1軒1軒回ってお願ひするしかないでしょ。膨大な時間と労力がかかるアナログな存在。だけど、だからこそ今の時代には必要な存在ではないかな」と人懐っこい笑みを浮かべます。

確かに世の中便利になり、かつてのように頼り頼られる機会が減り、田舎でも人間関係が希薄になっています。

プロにお任せではなく、当事者の関わりを促す林監督流は、映画の世界だけではなく、「まちづくり」においても大切な原点かも知れません。

こうした映画によるまちおこしの手法を友人知人に話したところ「面白い!」という事になり、「いなばふるさとプロジェクト」という団体を設立。

私たちが共に暮らすふるさと鳥取がどうあってほしいのか?自分は何のために生きるのか?一緒に考えていこうと、今年度は3回ファイアーワークス製作映画の上映会を開催しました。

新年度は、上映会を重ねつつ、各地域でまちづくりのために活動している団体を側面からサポートすることも視野に人と人を結ぶ輪を広げ、「次世代に誇れる鳥取」づくりに向けて活動します。



8月19日 第2回上映会
会場: カフェソース・バンケット

上映会を3回開催
4月 8月 1月

9月県議会 一般質問

和牛肉質「日本一」の ノウハウを他業種に波及を

質問 和牛の年間出荷頭数は、トップの鹿児島が10万頭、宮崎7万頭、大分5万頭。対する鳥取県はわずか3千頭。この圧倒的な差を跳ね返して日本一に輝いた。

「小さな鳥取県でも勝てる」証明で、そのノウハウを検証し、他業種にも広く波及すべきでは？

知事 15年前の岐阜大会で鳥取和牛は記録的大敗を喫した。次の開催地が鳥取で相当意気込んでいたのに。この大敗が転換点。

バラバラだった畜産農家を組織化して共同産地化を図り品質を底上げ。研究分野では県試験場で遺伝情報を徹底的に解析した上で品種改良を行った。また乳牛の腹を借りた受精卵移植の牛が出品牛になるなど少ない頭数を補う戦略も効を奏したといえる。

議員ご指摘のようにこうしたノウハウは他業種でもヒントに成り得るので情報共有を図り、波及していきたい。



5年に一度の全共「宮城大会」
鳥取県は総合5位 肉質1位

地域特有の動植物に着目した 中山間地の活性化を

質問 豊かな自然が鳥取県の魅力であるのに、県外資本による大規模風力発電が次々参入。再エネ推進は賛成だが環境破壊を懸念。

旧八東町のふるさと森林公園では、稀少な鳥を目当てに年間2万人が訪れる。撮影エリアを設けて自然保全が図られている。環境を守ることで県外から人を呼び、経済循環を生む好例と言える。

智頭のモモンガ、三朝のカジカガエル、岩美や日野のハッチョウトンボ、日南のオオサンショウウオ、大山周辺や八頭のヒメボタル等を県が戦略的に束ね、専門家の意見を元に保全と活用とのバランスを図りながら積極的に発信し、環境保全と経済循環という鳥取モデルを構築すべきでは？

知事 風力発電の現状については、私も議員と同感。民生用の電力は100%賙えるほど再エネ導入が進んできたので、インセンティブのあり方もそろそろ平常体で良いと思う。

鳥取県ではエコツーリズムに力を入れていますが、こうした野生生物という切り口があっても良いと思う。智頭のモモンガはNHKが「ダーウィンが来た」で全国放送されチャンス。地元の芦津でもグズや温泉を作ったりされていてモモンガへの情熱を感じる。

ツアアの恒常化は、モモンガは非常に警戒心が強い動物であり、どう見せるのかという点で課題も少なくない。小型カメラを設置するなど生息環境に配慮した見せ方について、小林教授や地元の智頭町など関係者と一緒に、受け皿づくりについて協議したい。



智頭町芦津ではモモンガ(体長15cm)に注目環境大・小林教授と地元でツアーを実施。

殺処分ゼロに向け TNR強化を

質問 鳥取県の年間殺処分数は犬がひと桁に減少した一方、猫は依然460匹。

野良猫は1組ペアが年間60匹の子猫を生み、8割が2週間で死ぬ。TNR(捕獲・不妊去勢・戻す)推進で東京千代田区では殺処分ゼロを達成。鳥取県は民間TNRに頼っているが資金や労力でボランティアも限界。

野良猫解消をまちづくりと捉え、地域猫として管理するTNR周知のため、不妊去勢の費用を全額行政が負担するモデル地区指定を県と市町村で検討すべきでは？

知事 この問題は、行政が全て抱えてしまうと、電話一本で「取りに来て」で終わってしまう。やはり地域との一定の協力関係で進める必要がある。ご指摘のように行政もヨコに付き添い、町内会と一緒に取り組む形が適切ではないかと思う。

不妊去勢の資金面は、クラウドファンディングで賄っている県外事例もある。現状の1万円助成の引き上げ等をセットにしたモデル事業を、新年度に向けて市町村側と相談したい。



小学校の英語教育に民間活用を

質問 3年後の新学期指導要領の導入に先駆けて鳥取県では来年度から小学3・4年生でも外国語活動が始まる。原則「担任指導」となっていて、全教員対象の研修会が開催されているが、ベテランの教員の心理的負担が大きい。

また初めて英語に接する子どもたちの事を第一に考えると、費用はかかっても英語塾など民間活用を積極的に検討すべきでは？

教育長 ベテラン教員にとって英語指導が負担になっている声は聞いているが、「子どもたちと一緒に楽しむ」姿勢で当たって欲しい。

米子市では民間会社と連携してALT外国語指導助手を採用したり、県では中学校の英語教諭が小学校に出向いて教えるモデル事業を支援している。

また、ご指摘の英語塾等との連携も考えられるので教員の心理的な負担軽減や子どもたちと英語との出会いがより良くなるよう対応したい。



11月県議会 一般質問

砂丘ポケモンの課題を財産に



3日で12万人 経済効果24億円

質問 砂丘ポケGOイベントは、市民生活がマヒするほどの交通渋滞や路上駐車等の問題を引き起こしたが、想定以上の賑わいを創出したからこそその課題であり、観光立県を進めるためにも前向きに受け止め課題を丁寧に検証すべき。

具体的に、駐車場不足の解消策。大勢が集中して砂丘を踏みつけた事による野生生物への影響は？

今後の展開として、ポケGOを除草など社会貢献活動とリンクさせる事が出来ないか？

ポケGOのようなAR・拡張現実等は、自然や歴史的に豊かな鳥取県では様々な活用が可能で、観光誘客の武器に成り得るのでは？

知事 駐車場は今回5千台用意したが1万台必要。鳥取港や河川敷、民間地の活用等で確保したい。

生物への影響は動植物が動き出す春以降に専門家に依頼する。

社会活動とのリンクは、ポケGOプログラム自体の変更は簡単ではないが、今後同様のイベントを実施する際には、ゴミ拾いや除草等の社会活動を呼びかけるなど工夫したい。

AR拡張現実やVR体験は、夏場に冬場の砂丘を紹介したり、三徳山の投入堂を障がいのある方でも楽しめるVR等も検討できるので実現したい。

鳥取空港「空の駅」の将来像は？

質問 空港リニューアルで8億円、鳥取港とを結ぶ県道整備と合わせて13億円かける訳だが、どんな将来像に？

太平洋側のみ新幹線が通っていた時代と異なり、同じ日本海側でも格差が生じている。新規路線就航に対して国の特別制度の創設を要望しては？

尾道に本社がある水陸両用飛行機を松江市が計画中。

東西に長い山陰海岸ジオパークの富裕層向け観光プランに、同型機の就航を検討しては？



知事 搭乗者と搭乗以外の利用者の割合は現在9対1だが、平成35年には3.5対1を、「空の駅」全体の来場者を現在の41万人から51万人を目指して搭乗者以外の利用者を増やす方針。

新幹線がないハンディは、国交大臣に申し上げ、鳥取羽田5便化継続の枠確保に反映されていると受け止めている。

ANAも特割75を設定されたが、岡山や広島に負けない割引を要望する。

水陸両用飛行機については、松江市での運航がビジネスとして成立するのか、見極めた上で関係者と協議したい。

「自ら学ぶ」生徒個々のニーズに応える仕組みを

質問 学ぶ意欲を高めるには、個々の生徒が自分ならでのテーマを決めて、深く探究することが必要で、なぜ学ぶのか？その答えを持って社会で活躍している人や情報との出会いを学校現場だけに任せず、県教委や県立図書館のビジネス支援と結びつけるなど、生徒の学びをサポートする態勢を。

教育長 高等学校課にキャリアアップランスーパーバイザーがあるので中学校に広げたり、県立図書館の学校支援システムとビジネス支援が連携して対応する検討をしていく。

拾い



高橋 智隆さん

出会いにはワクワクさせられます。大阪での教育フェアで知り合ったのがロボットクリエイターの高橋智隆さん。乾電池の耐久性を証明するCM用に小型ロボットを製作。極寒のフィヨルドの断崖に張った長さ1000mのロープをよじ登らせ、11時間余で見事登頂に成功させたことで有名です。

4年制大学を卒業後、ロボット製作の夢を捨てきれず予備校に通い、京都大学工学部に再入学した異色の経歴の持ち主です。

「子どもたちにロボットを見せ、一緒に作るうよと声をかけると、大半の子が目を輝かせる。でも、日本の教育はモーターの原理から教えるので途中で勉強が嫌になる。僕がそうでした。だから回り道した」と高橋さん。

なぜ学ぶのか?たとえ学校の先生が答えを持っていなくても、高橋さんのように社会で活躍する人と子どもたちを会わせたら、あちこちで面白い化学反応がたくさん生まれる気がします。田舎でも、ネット中継を使えば世界と繋がっている時代ですから……。



山崎 直子さん

4月の「星空保全条例」施行を前に2月5日、星取県フェアスタが県民文化会館で開催されました。

平井知事から「星取県・宇宙部長」を委嘱された宇宙飛行士の山崎直子さん。山崎さんが滞在した国際宇宙ステーションは90分で地球を1周。昼夜が45分で入れ替わるそうで、国境など存在しない感覚だったのではないかと想像します。

「ワンダー未知」が「フル一杯」あるから「ワンダフル・素晴らしい」という山崎宇宙部長のお話を、県内の子どもたちが直接聴く機会。今後きつと増えていくはずですよ。

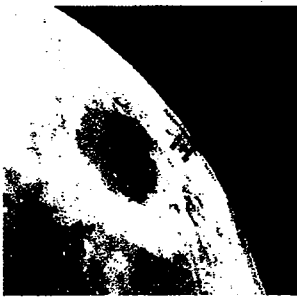

皆既月食の日に撮影された国際宇宙ステーション(サッカー場並の大きさ)

第10回知つ得学習会「がんを考える」1月28日



萬 憲彰 医師



「県政を語る会」と隔月開催している「知つ得学習会」。

今回は国民の2人に1人が発症する「がん」について考えようという週刊新潮11月号・注目の医師でも紹介されたよろずクリニック萬憲彰(よろずけんしやう)医師に講師を依頼。地元中ノ郷地区の6団体にも呼びかけ公民館で開催。

萬医師は保険適用の標準診療を肯定しつつ「打つ手がない」と病院から見離された患者は医学知識が乏しい民間療法を頼るしかない現状を憂い、同じ志を持つ全国の医師と情報を共有しながら、欧米の最先端治療と機器を導入。

鳥取市美萩野にあるクリニックスを私が視察した時には、評判を聞いて2ヶ月前から通っているという中国四川省の2組の患者さんがいました。

講演で最もショッキングだったのは「がん死者数」の日米比較。人口10万人あたりの死者数(左図)は95年を境に逆転。今や日本が米国の1.6倍に増加している指摘です。

医療費の増大や医療格差を招くとして「標準外」との混合診療を否定する日本。抗がん剤の多投与は弊害が多いというリポートを元に、国を挙げ「標準外治療」を研究評価し、安全で有効な治療ならば積極活用すれば良いとする米國。

どちらが国民にとって幸せな選択なのか?判断は分かれる所ですが、結果として日米の「がん死者数」が真逆の動きとなっている現実を、政治家のひとりとして重く受け止めるべきと感じました。

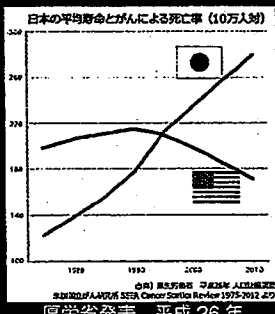

今後

2月県議会一般質問(福浜) 3月8日(木) 11:00頃~正午頃
 ・県施設の指定管理の在り方・セカンドオピニオン支援 など
 *お気軽に議会傍聴へお越しください(事前申し込み不要)

お知らせ
 県議会 出前報告会 募集
 少人数でもOK ご連絡ください
 090-7548-9148 福浜

費目：事務費

内容：コピー使用料 2月分

支払日 3月 6日

領収書番号：0307

按分率：90%

計算式：4,389円×0.9

申請額 3,950円

*請求書 7,629 円のうち 3,240 円 (1月分) は、同日に別途振り込み (領収番号 0302) 差額分となる 4,389 円 (2月分) について計上。

お客様コードNo. XXXXXXXXXX

680-0004

鳥取市北園 2-223

福浜たかひろ事務所

御中

TEL 0857-25-1350

請求書

No. 1

(発行日 18年 2月 28日)



株式会社 愛進堂



本社 鳥取市商業町221番地1 電話 (0857) 26-2441(代)
 FAX (0857) 27-1802
 ご注文専用FAX 0120-087-888
 サービスセンター 鳥取市商業町221番地1 電話 (0857) 22-8251(代)
 振込銀行 山陰合同銀行 千代水支店 普通 200269
 鳥取銀行 本店 普通 037636

※自動口座引落もしております。お気軽にご相談ください

その他 加藤

毎度ありがとうございます。下記の通りご請求申し上げます。(18年 2月 28日締切分)

PAGE 1

前回御請求額	御入金額	調整額	差引繰越金額	税抜御買上額	消費税額	今回御請求額
3,240	0	0	3,240	4,064	325	7,629

年月日	伝票No.	商品名	数量	単位	単価	金額
18 226	1042177	MPC3003SP パフォーマンス料	1	式	2,564.00	2,564
		【消費税】			<	205
18 228	1040772	RTS インターネット フレッツ光 月額 BBパック	1	月	1,500.0	1,500
		【消費税】			<	120
		2月分				
		【御買上額合計】				4,389
		内消費税額等				325
		(課税対象額：)	4,064		(0
		【御入金額合計】				

キャッシュサービスご利用明細

いつもをご利用いただきましてありがとうございます。

年月日	取扱店	機番	取引銀行	取引店	口座番号	お取引内容
300306	0126	061	XXXXXXXXXX	XXXXXXXXXX	*****	お振込
受付通番	万円	五千円	二千円	千円	500	100
2395					50	10
					5	1
時刻	センター通番	ご利用手数料	おつり	お取引後残高		
14:48	000911			XXXXXXXXXX		

鳥取銀行 本店営業部
 普通 口座番号0376369 振込番号 003
 カイアシトウ様へ
 フクハマ タカヒロ 様から
 電話番号090-7548-9148

ただいまのご利用明細は上記のとおりでございます。どうぞお確かめください。また裏面「ご案内」もあわせてご覧ください。

費目：資料購入費

内容：政経レポート購読費

支払日 3月6日

領収書番号：0308

按分率：25%

計算式：22,680円×0.25

申請額 5,670円

*平成30年1月～12月分の購読料。この内、3か月分(1～3月)を申請。

お客様コード No.

680-0004

鳥取県鳥取市北園2-223

鳥取県会議員 福浜隆宏 御中

TEL 090-7548-9148

平成30年02月28日 締切分

PAGE

旬刊政経レポート
株式会社 山陰政経研究所



〒680-0911

本社 鳥取市千代水 4-18 丸信ビル

TEL (0857) 28-4411

FAX (0857) 28-4091

毎度ありがとうございます。下記の通り御請求申し上げます。

					今回御請求額
			21,000	1,680	22,680
平成30/01/05	00000129	レポート購読料(12ヵ月分)H30/1-12	1部	22,680	22,680
					課 8.0%

キャッシュサービスご利用明細

いつもをご利用いただきましてありがとうございます。

年月日 300306	取扱店 0126	機番 061	取引銀行 [Redacted]	取引店 [Redacted]	口座番号 *****	お取引内容 お振込						
受付通番 2386	万円	五千円	二千円	千円	500	100	50	10	5	1	お取引金額 ¥22,680	印紙税申告納 付につき鳥取
時刻 14:44	センター通番 000901	ご利用手数料	おつり	お取引後残高 [Redacted]		印紙税申告納 済						

ご案内

鳥取銀行
当座 口座番号0000977
か)サインセイケイケンキウシヨ 様へ
フクハマ タカヒロ。様から
電話番号090-7548-9148

鳥取西支店
振込番号 006

ただいまのご利用明細は上記のとおりでございます。どうぞお確かめください。また裏面「ご案内」もあわせてご覧ください。

費目：事務費

内容：コピー機リース代

支払日 3月5日

領収書番号：0309

按分率：90%

計算式：26,136円×0.9

申請額 23,522円

福浜たかひろ事務所 御中

発行日 2018年03月07日

領収証番号 0000001694

領 収 証

リコーリース株





毎々格別のお引立てにあずかり厚くお礼申し上げます。
下記金額を正に領収させていただきましたこと、お知らせ申し上げます。



東京都江東区東雲1-7-12

領 収 日	2018年 3月 5日
領 収 額	26,136円

印紙税申告納付につき江東西税務署承認済

お支払方法	口座振替
振替口座	  *** 口座番号の下3桁は、お客様情報保護のため「***」と表示しています。 フクハマ タカヒロ

領収明細書

契約番号	請求期間	回数	金額	消費税等
	18. 3. 1~18. 3. 31	34	17200	1376
	18. 3. 1~18. 3. 31	19	7000	560

費目：調査研究費

内容：ガソリン代

支払日 3月10日

領収書番号：0310

按分率：50%

計算式：5,742円×0.5

申請額 2,871円

Express

納品書(領収書)

株式会社 トリベイ
大森給油所
鳥取県鳥取市青葉町1-212
TEL:0857-22-6344
2018/03/10(土)08:52

Speedpass

77829070 様
XXXXXXXXXXXX 20000

売上
003070 ¥5742
41.91L @137.0 L-1 N-3

小計 ¥5,742
(内消費税等 ¥425)

合計 ¥5,742

承認No. 0126563

支払方法 一括

事前OK

端末処理通番 18460

※本書保管上のお願!!!

財布・手帳等にはさんで保管頂く

場合は、印刷面を内側に折り保管

をお願い致します。

★スピードパスでL-2円お得!★

☆お持ちのクレジットカードで ☆

★かんたん無料登録できます!!!★

No.4200 担当:0001 大森SS

POS番号01

2018/03/10

費目：会議費

内容：知っ得学習会案内葉書代

支払日 3月16日

領収書番号：0311

按分率：100%

計算式：9,300円×1.0 @62円×150枚

申請額 9,300円

*4月22日(日)開催 健康講話「笑って泣いて健康長寿」

講師：明徳整形外科院長 明徳政裕氏

参加者数 42名

領収証

No.

福浜にかひろ事務所 様

30年 3月16日

金額

¥ 9,300

内

消費税等

但

葉書代として、

上記正に領収いたしました

現金			
小切手			

※ HISAO BR0802(12) J594561

鳥取北園簡易郵便局

〒680-0004

鳥取市北園2-209

TEL <0857> 29-5168

FAX <0857> 29-4298



第11回 知っ得！学習会のご案内

謹啓 春爛漫の候 益々ご清栄の事お慶び申し上げます。日頃のご支援厚く御礼申し上げます。

【県政語る会】と隔月開催の「知っ得学習会」。今回は「健康長寿」がテーマ。ユーモアたっぷりの軽妙なトークで大人気！アゴヒゲ先生でもお馴染みの明徳整形外科の明徳政裕院長に講師をお願いしました。

平成30年度を「明るく楽しく元気に笑って」スタートするためにも、ぜひご来臨下さい。謹言

記

■演題 「笑って泣いて健康長寿」

■講師 明徳整形外科 明徳政裕院長

■日時：4月22日(日)14:00~15:30

■会場：中ノ郷地区公民館2F

■参加：無料

■駐車：公民館及び中ノ郷小体育館前

■問合せ：090-7548-9148 (福浜)

平成30年3月吉日 鳥取県議会議員 福浜隆宏

費目：調査研究費

内容：ガソリン代

支払日 3月 17日

領収書番号：0312

按分率：50%

計算式：5,769円×0.5

申請額 2,884円

Express

系内品書(領収書)

(株)トリエイ
桜谷SS
鳥取市桜谷247-2
TEL:0857-23-0833
2018/03/17(土)18:37

Speedpass

XXXXXXXXXXXX 20000 様

売上
003070 ¥5769
42.42L @136.0 L- 8 N-22

小計 ¥5,769
(内消費税等 ¥427)

合計 ¥5,769

承認No. 0182129

支払方法 一括

事前払い OK

端末処理通番 15966

※本書保管上のお願!!

財布・手帳等にはさんで保管頂く
場合は、印刷面を内側に折り保管
をお願い致します。

費目：事務所費

内容：事務所灯油代

支払日 3月 19日

領収書番号：0313

按分率：90%

計算式：2,880円×0.9

申請額 2,592円

Express

系内品書(領収書)

株式会社 トリバイ
大森給油所
鳥取県鳥取市青葉町1-212
TEL:0857-22-6344
2018/03/19(月)16:51

Speedpass
フタバマカヒロ 様
XXXXXXXXXXXX 20000
売上
灯油
005050 ¥2880
36.00L @80.0 L-7 N-19

小計 ¥2,880
(内消費税等 ¥213)
合計 ¥2,880
承認No. 0206607
支払方法 一括

事前OK
端末処理通番 13540
※本書保管上のお願い!!
財布・手帳等にはさんで保管頂く
場合は、印刷面を内側に折り保管
をお願い致します。
★フレードパスでL-2円お得!★

費目：調査研究費

内容：ガソリン代

支払日 3月 23日

領収書番号：0314

按分率：50%

計算式：5,628円×0.5

申請額 2,814円

Express

系内品書(領収書)

株式会社 トリバイ
大森給油所
鳥取県鳥取市青葉町1-212
TEL:0857-22-6344
2018/03/23(金)16:17

Speedpass

70112 7070 様

XXXXXXXXXXXX 20000

売上

003070

¥5628

41.38L @136.0 L- 3 N- 9

小計 ¥5,628

(内消費税等 ¥417)

合計 ¥5,628

承認No. 0234095

支払方法 一括

事前OK

端末処理通番 15596

※本書保管上のお願!!

財布・手帳等にはさんで保管頂く

場合は、印刷面を内側に折り保管

費目：調査研究費

内容：駐車代

支払日 3月 22・24日

領収書番号：0315

按分率：100%

計算式：(200+300円) ×1.0

申請500円

*鹿野町にある福祉施設入所者の 馬田氏製作キャラクター「ウマモナド」をモチーフに障がいのあるなしに関わらず3歳から100歳まで250名が出品した作品展について主催者や同展開催に協力した中学生や高校生、また出品者に話を伺い、今後の鳥取県の「共に生きる」関連施策への提言とするため。

*22日(木)：開催2日目 初日だけで200人を超す来場者があり、この日も鹿野かちみ園から馬田氏をはじめとした関係者が来場され、話を伺った。

*24日(土)：開催4日目 これまでの来場者数の確認や反応、また土曜日曜の来場者数を確認し同展示会が社会に果たす役割について、主催者や中学生・高校生等に話を伺った。

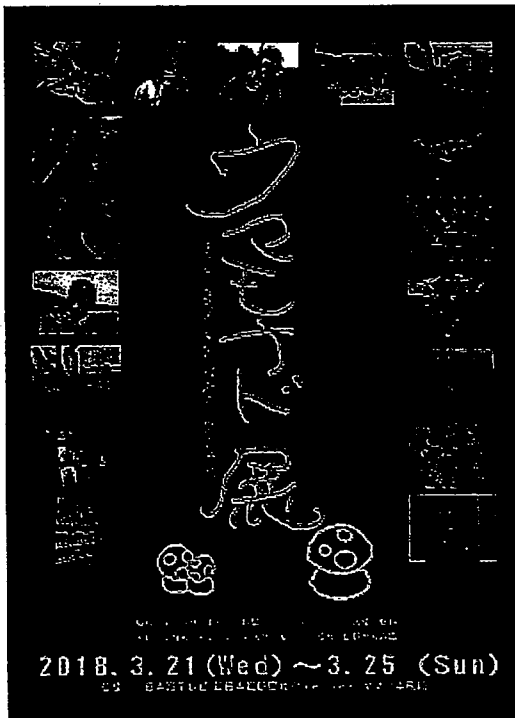

まことパーキング

領収証

精算機 #01	A 精算No.001868
発券機 #01	発券No.017735
入庫時刻	2018年 3月22日(木) 14:56
出庫時刻	2018年 3月22日(木) 15:20
駐車時間	0:24
駐車料金	A料金 200円
=====	
合計	200円
現金領収額	200円
お預り	200円
お釣り	0円

またのご利用をお待ちしております。

まことパーキング

領収証

精算機 #01	A 精算No.002042
発券機 #01	発券No.017902
入庫時刻	2018年 3月24日(土) 10:26
出庫時刻	2018年 3月24日(土) 11:40
駐車時間	1:14
駐車料金	A料金 300円
=====	
合計	300円
現金領収額	300円
お預り	1,000円
お釣り	700円

またのご利用をお待ちしております。

費目：調査研究費

内容：駐車代

支払日 3月24日

領収書番号：0316

按分率：100%

計算式：600円×1.0

申請額 600円

*星取県の今後について、観光と教育面で今後の展開を話し合うため、
「環境大学まちなかキャンパス」に開催された会合に出席。

□□□□□□□□□□□□□□□□
□ 栄町パーキング □
□ またのお越しを □
□ お待ちしております □
□□□□□□□□□□□□□□□□

領 収 証

入庫日時 2018年03月24日 15時50分
出庫日時 2018年03月24日 18時35分
No.01-003564 券No.02-348897

駐車料金（一般） 600円

料金計 600円

投入現金 1,000円

釣銭額 400円

費目：事務費

内容：文書棚代

支払日 3月30日

領収書番号：0317

按分率：90%

計算式：1,296円×0.9

申請額 1,166円

*事務所 文書整理用の棚として 1パーツ 108円×12個=1,296円

Seria

領 収 書

イオンモール鳥取北店 1523
TEL0857-30-2828 店1 83447
2018/03/30(金) 13:47
A4トレー深型 324
A4ラック 横型 324
A5トレー横型クリア 324
A5ラック横型クリア 324
合計 ¥1,296
12点(内、消費税等 96)
クレジット ¥1,296

商品不良は返品・交換承ります。
お客様ご都合の場合レシートと商品
(開封済とお客様注文除く)を下記
期間内にお持ちください。

<返品・交換期間>

雑貨 2018/03/30~2018/04/30

食品 2018/03/30(※)

※店外に出られていない場合に限る



アルバイト

パート募集中!



私たちと一緒に楽しく
お仕事しませんか?



セリア 求職
Webまたはお電話で
お気軽にどうぞ。

費目：調査研究費

内容：林活議連視察 宿泊費

支払日 3月28日

領収書番号：0318

按分率：100%

計算式：9,350×1.0

申請 9,350 円

<日程表>

旅程表

団体名：鳥取県森林・林業・林産業活性化促進議員連盟(倉吉・鳥取発) 様

(代表者名) 内田(副)会長 様

TEL FAX 携帯

ご旅行先 和歌山・三重 方面《2泊3日》 12名様

旅行期間、平成30年3月27日(火)～平成30年3月29日(木)

(新緑・ホテル2泊、船・車中泊) バス車種 中型バス

作成者： 作成日：平成30年3月26日

日	期日(曜)	行程	備考(宿泊地等)
1	3/27 (火)	9:12発(はくと4号) 倉吉駅 7:54発 普通列車 青谷駅 8:51発 鳥取駅 9:21発 磐城駅 11:24着 新大阪駅 11:30着 12:00発 新大阪駅 12:15発 くらしお11号 13:58着 14:00発 信上車両 徳佐駅 14:20着 15:20発 信上車両 和歌山県森林組合連合会 御坊共販所 15:50着 16:50発 信上車両 きのくに中津荘(木賃の湯-燃料45-) 17:00着 20:00発 夕食 昼食：各自(新大阪駅構内にて) 夕食：きのくに中津荘(0738-54-0082)	きのくに中津荘 (和歌山県日高郡 日高川町高津段 1049番地) 0738-54-0082
2	3/28 (水)	6:30発 信上車両 きのくに中津荘 9:10着 9:30発 くらしお1号 10:02着 10:10発 信上車両 白浜駅 10:30着 11:30発 信上車両 和歌山県森林組合連合会(太陽熱木材乾燥) 12:10着 12:50発 信上車両 里かづゆ 15:00着 17:00発 信上車両 三重県伊勢庁舎(低コスト造林事業) 17:45着 ルートイン松阪駅東 夕食 昼食：古道歩きの里かづゆ(0739-65-0707) 和歌山県日高川町高津段 1810-1 森林組合連合会発行のバス券 夕食：里かづゆ 昼食(0598-23-6153) 三重県松阪市外五曲町66-2	ルートイン松阪駅東 (松阪市京町1区 35-2) 0598-50-3900
3	3/29 (木)	9:30出発 ルートイン松阪駅東 11:02発 近鉄山田線特急 12:28着 12:40発 13:40着 14:31発 環状線内回り 14:48着 15:24発 はくと3号 17:23着 17:52着 18:42発 まつかぜ11号 鳥取駅(青谷行普通列車は17:54発) 18:48着 19:12着 倉吉駅 昼食：各自(徳佐駅付近にて)	

<領収証> 領収証発行元 (株)フラット・フィールド・オペレーションズ
宿泊先「きのくに中津荘」の指定管理者

領収証 No 096357

福浜隆宏 様 30年3月28日

金額	百万	千	円	内訳
		9350	-	消費税額(%)

但し

上記金額正に領収いたしました

株式会社フラット・フィールド・オペレーションズ 店舗名

平野

大阪府東大阪市

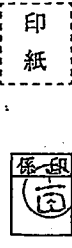

<参考資料> (株)フラット・フィールド・オペレーションズ HPより



指定管理事業



きのくに中津荘

安珍渓流で有名な清流・日高川沿いに建つ温泉宿泊施設として、ご家族連れや会社等の研修または合宿等にご利用いただいております。別荘を合わせて最大90名様を収容できます。

道の駅 SanPin 中津

道の駅"SanPin中津"は、日高川町の自然がもたらす新鮮な野菜や果実をはじめ、山の幸、川の幸なども販売・発送しております。

中津温泉あやめの湯鳴流

鳴河バンガローや戸谷公園に隣接し、日高川の景観を楽しめます。こころと体が喜ぶやすらぎの湯、ナトリウム硫酸水素塩泉です。

かわべテニス公園

子供から大人まで気軽に楽しめる施設です。65名収容できる宿泊施設、研修室も完備しており、会社やサークルの研修や合宿、宴会にも最適。

美山温泉 愛徳荘

清流日高川の上流部、柳山ダム湖のほとりに武家屋敷風の優雅な佇まいをみせる愛徳荘は、溪谷の高い景観に恵まれた美山温泉の温泉宿です。

美山療養温泉館

豊かに湧き出る湯がやわらかく肌に優しい優れた名湯。体の芯からフレッシュできます。

費用：研修費

内容：日本海政経懇話会 年会費

支払日 3月 30日

領収書番号：0319

按分率：100%

計算式：54,000円×3/12ヶ月

申請 13,500円

*年会費の内、今年度分の1月～3月分を申請しました。

No. 20180100001879-001

請求書

〒680-0004 (顧客番号)

平成30年1月31日
(平成30年1月1日～平成30年1月31日)

鳥取県鳥取市北園1-208



福浜隆宏 様

本社 〒680-8688
鳥取市富安2丁目137番地

TEL 0857-21-2887

毎度格別のお引立てをいただき厚くお礼申し上げます。
ご照会の上お支払方よろしくお願ひ申し上げます。

前月繰越額	当月ご入金額	当月お申込額	当月前償債	当月ご請求額	翌月繰越額
0	0	50,000	4,000	54,000	54,000

支払期限
H30/02/28

伝票番号	掲載日	件名(内容)	スペース	面	単価	金額	消費税
0565-0	1/01	年会費 日本海政経懇話会2018年会費 鳥取県議会議員 福浜隆宏 様	0	0	0	50,000	4,000

キャッシュサービスご利用明細

口座番号	0126 001
振込内容	鳥取県議会議員 福浜隆宏 様
振込金額	54,000
振込手数料	0
合計	54,000

鳥取銀行 口座番号0001780
当座 鳥取支店 口座振替専用口座
〒701-7911 鳥取市 中央1-1-1
電話 090-7548-0148

本居営業部 振込番号 004

2018年 日本海政経懇話会のご案内

一時代を読み、新時代を拓く-

日本海政経懇話会は鳥取県内、兵庫県北部、鳥取県東部の政治・経済・行政・文化など、各界のリーダーで組織する会員制のセミナーです。

安倍政権が長期政権となり、混迷した政局は安定化に向かいつつありますが、少子高齢化や人口減少問題に加え、日本経済を蝕んできたアフレの解消や消費税増税、さらにはエネルギー対策、外交・防衛政策、震災復興など課題は山積しており、先行きはなお不透明なままです。日本の真の政治力、経済力が問われるとともに、国民一人ひとりが今、真剣に考えていかなければなりません。

日本海政経懇話会ではこうした状況を踏まえ、時事問題に詳しい、日本を代表する論客を講師に迎え、鋭い洞察力と視点で日本、そして地域が進むべき針路を提言します。2018年も前年に劣らない気鋭の講師陣をお迎えし、世相を鋭く切っていきます。

日本海政経懇話会2018年 会員特典

- 1 日本海新聞主催イベントへのご優待及び割引制度**
日本海新聞が2018年に開催するイベントへのご優待、または入場料を会員様限定(同伴1名まで)で割引致します。ご優待・割引制度に關しましてはその都度ご案内させていただきますが、イベントによりご優待・割引ができない場合もありますので、ご了承ください。
- 2 日本海新聞旅行部が提供する企画旅行を5%割引**
日本海新聞旅行部が企画、販売する旅行代金を会員様限定で5%割引いたします。同伴のご家族の方も対象とさせていただきます。
- 3 定例会と特別例会への出席**
各界で活躍されている著名な講師を迎え、東・中・西部の各会場で開催する年に6回の定例会と特別例会に出席できます。例会によっては、講師を交えて懇親会、名刺交換会を開催します。
- 4 講演収録冊子、各種案内の送付**
例会の講演を完全収録した冊子をお届けします。日本海新聞が開催する各種イベント情報や企画旅行などのご案内も合わせてお送りいたします。
また、会員様の企業から会員向けのパンフレットやご案内なども数量送付に合わせて同封してお取りするDMサービスも行っておりますので、ご利用ください。
- 5 会員名簿の送付**
会員の氏名、会社住所、電話、ホームページアドレス、Eメールアドレスなどをまとめた会員名簿をお届けします。データベースとしてご利用ください。

年会費(1月~12月)
54,000円(消費税込み)

2018年の例会

- 2月例会**
三浦 瑠麗氏
東京大学政策ビジョン研究センター 教授
■2月20日=東部
■2月21日=中部・西部
- 4月例会**
三遊亭円楽氏
落語家
■4月18日=東部
■4月19日=中部・西部
- 6月例会**
幸坊 治郎氏
キースター
■6月5日=東部
■6月6日=中部・西部

2017年の例会 (講師は敬称略)

例月	講師	所属先
1月	岩井 俊氏	三井物産株式会社 取締役専任役員
2月	三浦 瑠麗氏	東京大学政策ビジョン研究センター 教授
3月	宮藤 孝氏	新日本新聞社 編集長
4月	小川 和久氏	日本海政経懇話会 理事/チーフアナリスト
5月	辺 真一氏	コナミ・レオナルド 代表取締役
6月	本間 正明氏	大阪大学名誉教授/大阪大学客員教授
7月	寺島 英郎氏	日本社会科学院 会長

日本海政経懇話会歴代講師一覧

例月	講師	所属先
1月	岩井 俊氏	三井物産株式会社 取締役専任役員
2月	三浦 瑠麗氏	東京大学政策ビジョン研究センター 教授
3月	宮藤 孝氏	新日本新聞社 編集長
4月	小川 和久氏	日本海政経懇話会 理事/チーフアナリスト
5月	辺 真一氏	コナミ・レオナルド 代表取締役
6月	本間 正明氏	大阪大学名誉教授/大阪大学客員教授
7月	寺島 英郎氏	日本社会科学院 会長
8月

費目：事務所費

内容：事務所電気代 1月分

支払日 3月 12日

領収書番号：0320

按分率：90%

計算式：2,611円×0.9

申請額 2,349円

*クレジット引き落とし日が「3月12日」のため3月分にて申請

中国電力株式会社

電気ご使用量のお知らせ

平成30年 1月分			
ご契約名義	福浜 隆宏 様		
ご使用場所	鳥取県鳥取市北園2丁目223		
ご契約番号 (供給地点特定番号)	[REDACTED] (0701101137264010000000)		
ご契約種別	スマートコース		
ご使用期間	12月 26日 ~ 1月 28日 (日数34日)		
今月検針日	1月 29日	翌月検針日	2月 26日
お支払期日	2月 28日		
ご請求額 (うち消費税等相当額)	2,611円 (193円)		
ご使用量	121 kWh		
前月	28日間	124 kWh	
前年同月	32日間	137 kWh	
計器1 今月指示数 (前月指示数)	37700	(37579)	

カードご利用代金明細書

2018年 4月 16日 現在 1/3

福浜 隆宏 様

カード名称	[REDACTED]
金融機関名	[REDACTED]
支店名	[REDACTED]
科目・口座番号	[REDACTED]**
口座名義	フカマ 功比
今回のお支払日	2018年3月12日(月)

ご利用日	ご利用先など	ご利用明細		今回のお支払明細		摘要	備考
		ご利用金額 (円)	支払 今回 区分 回数	訂正 サイン	お支払金額 (円)		
2018/01/29	中国電力01月 [REDACTED]	2,611	1回		2,611		*

費目：事務所費

内容：事務所電気代 2月分

支払日 4月10日

領収書番号：0321

按分率：90%

計算式：2,421円×0.9

申請額 2,178円

*クレジット引き落とし日が「4月10日」のため、3月分にて申請

中国電力株式会社

電気ご使用量のお知らせ

平成30年 2月分			
ご契約名義	福浜 隆宏 様		
ご使用場所	鳥取県鳥取市北園2丁目223		
ご契約番号 (供給地点特定番号)	[REDACTED] (0701101137264010000000)		
ご契約種別	スマートコース		
ご使用期間	1月 29日 ~ 2月 25日 (日数28日)		
今月検針日	2月 26日	翌月検針日	3月 27日
お支払期日	3月 28日		
ご請求額 (うち消費税等相当額)	2,421 円 (179 円)		
ご使用量	112 kWh		
前月	34日間	121 kWh	
前年同月	29日間	118 kWh	
計器1 今月指示数 (前月指示数)	37812	(37700)	

カードご利用代金明細書

2018年 4月16日 現在 1/3

福浜 隆宏 様

[REDACTED]

カード名称	[REDACTED]
金融機関名	[REDACTED]
支店名	[REDACTED]
科目・口座番号	[REDACTED]
口座名義	ﾌﾞﾙﾊﾞﾝ ﾏﾞﾙﾄ
今回のお支払日	2018年4月10日(火)

ご利用日	ご利用先など	ご利用明細		今回のお支払明細		摘要	備考
		ご利用金額 (円)	支払今回区分回数	訂正サイン	お支払金額 (円)		
2018/02/26	中国電力02月 [REDACTED]	2,421	1回		2,421		*

費目：事務費

内容：携帯電話代1月分

支払日3月12日

領収書番号：0322

按分率：50%

計算式：8,215円×0.5

申請額 4,107円

*クレジット引き落とし日が「3月12日」のため、3月分にて申請

利用料金のご案内 CONFIRMATION OF CREDIT PAYMENT



KDDI株式会社
〒163-8003 東京都新宿区西新宿4丁目1番1号



発行年月日 DATE OF ISSUE 2018年 2月 8日

680-0004
鳥取県 鳥取市 北園 1丁目 208
福浜 隆宏 様

お知らせ INFORMATION

●【お知らせ】au電話料金 料金明細の表記変更について
2018年2月より、「au電話料金」の明細額を変更を行いました。
お客さまがご契約中のプランとご利用内容を「プラン利用料」に
見やすくまとめたことで、当社カタログやHPでご案内している金額
表記と、明細上の金額を比較しやすくなりました。
※詳しくは「auトピックス」を検索下さい。

KDDIをご利用いただきまして誠にありがとうございます。

ご利用年月 BILLING PERIOD	2018年 1月
振替日(注1) DUE DATE	ご利用クレジット会社の 規約に基づく振替日
ご利用料金 TOTAL AMOUNT DUE	23,673円

サービス別ご利用料金

au電話料金
●(内訳) 09075489148 (8,215円)

※うち消費税等
(課税対象額は) でした。)

※au合計台数 2台

2018年3月12日のお支払い明細

2018年2月25日 発行

氏名	福浜 隆宏 様
お支払い日	2018年3月12日 (月)
お支払い合計額	23,673円
会員番号 (カード名称/ 加入・切替日)	2007年4月6日

金融機関	
支店	
科目	
口座番号	****

お客様の個人情報保護のため、口座番号の下3桁を表示しておりません

お客様の個人情報保護のため、会員番号の下3桁を表示しておりません。

ご利用日	ご利用店名	ご利用金額	支払区分	今回回数	お支払い金額	(お支払い総額)		(内手数料)		備考
						現地通貨額	略称	換算レート	換算日	
18/02/14	01月分 KDDI料金	23,673	1	1	23,673					e
<お支払金額総合計>						23,673				

費目：事務費

内容：携帯電話代 2月分

支払日 4月10日

領収書番号：0323

按分率：50%

計算式：8,225円×0.5

申請額 4,112円

利用料金のご案内 CONFIRMATION OF CREDIT PAYMENT



KDDI株式会社 7163-8003 東京都新宿区西新宿4丁目1番1号 KDDIビル



発行年月日 DATE OF ISSUE 2018年 3月 8

680-0004
鳥取県 鳥取市 北園 1丁目 208
福浜 隆宏 様

お知らせ INFORMATION

●【お知らせ】au電話料金 料金明細の表記変更について
2018年2月より、「au電話料金」の明細表記変更を行いました。
お客さまがご契約中のプランとご利用内容を「プラン利用料」に
見やすくまとめたことで、当社カタログやHPでご案内している金額
表記と、明細上の金額を比較しやすくなりました。
※詳しくは「auトピックス」を検索下さい。

KDDIをご利用いただきまして誠にありがとうございます。

ご利用年月 BILLING PERIOD	2018年 2月
振替日(注1) DUE DATE	ご利用クレジット会社の 規約に基づく振替日
ご利用料金 TOTAL AMOUNT DUE	26,701円

サービス別ご利用料金

au電話料金

●(内訳) 09075489148

8,225円

※うち消費税等
(課税対象額は)でした。)

※au合計台数 2台

2018年4月10日のお支払い明細

2018年3月25日 発行

氏名	福浜 隆宏 様
お支払い日	2018年4月10日 (火)
お支払い合計額	26,701円
会員番号 (カード名称/ 加入・切替日)	2007年4月6日

金融機関	
支店	
科目	
口座番号	***

お客様の個人情報保護のため、口座番号の下3桁を表示しておりません

お客様の個人情報保護のため、会員番号の下3桁を表示しておりません。

ご利用日	ご利用店名	ご利用金額	支払区分	今回回数	お支払い金額	(お支払い総額)		(内手数料)		備考
						現地通貨額	略称	換算レート	換算日	
18/03/14	02月分 KDDI料金	26,701	1	1	26,701					
<お支払金額総合計>						26,701				0

費目：事務費

内容：電話代 12月 (1月請求分)

支払日 3月 12日

領収書番号：0324

按分率：90%

計算式：2,521円×0.9

申請額 2,268円

NTTファイナンス



請求額確定日 2018年 1月 10日

日頃、サービスをご利用いただきまして誠にありがとうございます。

(1 / 1 ページ)

お客様氏名 CUSTOMER NAME	福浜 隆宏 ※JIS漢字コード以外の一部文字において●(黒まる)表示になる場合があります。	様
お客様電話番号等 BILLING NUMBER	0857-25-1350	

ご利用料金のご案内

請求年月 MONTH OF ISSUE	2018年1月ご請求分			
ご利用金額 TRANSFER AMOUNT OF MONEY	2,521円			
内訳項目 金額 (円) CHARGE BREAKDOWN BY CATEGORY (YEN)	内訳金額 (円) AMOUNT (YEN)	請求内訳等詳細 (DETAILS OF CHARGE BREAKDOWN)	本内訳は、各サービス提供事業者が 発行したものです。	税区分 (TAX)
◆0857-25-1350				
◇NTT西日本ご利用分 2,521	2,400	回線使用料〈基本料〉(事務用)	11月26日~12月25日	合算
	-110	Myビリング割引額	Myビリング契約による基本料の割引で す。	合算
	42	ダイヤル通話料	11月26日~12月25日。なお前月 分は25円でした。	合算
	42	(内訳) イチリッツ1適用分	次回(未月分)の割引計算期間は、12 月26日~1月25日です。	
	42	(内訳) イチリッツ1適用通話料	イチリッツ1をご利用にならなかった場 合、42円となります。	
	0	(内訳) 通常通話料適用分		
	3	ユニバーサルサービス料	1番号分のご請求となります。	合算
	186	消費税等相当額(合計)	合算表示の料金合計×8%	
◇合計 2,521	2,521	合計		

カードご利用代金明細書

2018年 4月 16日 現在 1/3

福浜 隆宏 様

カード名称	XXXXXXXXXXXXXXXXXXXX
金融機関名	XXXXXXXXXXXXXXXXXXXX
支店名	XXXXXXXXXXXXXXXXXXXX
科目・口座番号	XXXXXXXXXXXXXXXXXXXX
口座名義	フカマ 功太郎
今回のお支払日	2018年3月12日(月)

ご利用日	ご利用先など	ご利用明細		今回のお支払明細		摘要	備考
		ご利用金額 (円)	支払今回 区分回数	訂正 サイン	お支払金額 (円)		
2018/01/24	NTT西日本ご利用料金 1月分	2,521	1回		2,521		*

費目：事務費

内容：通信代 12月 (1月請求分)

支払日 3月 12日

領収書番号：0325

按分率：90%

計算式：4,438円×0.9

申請額 3,994円

NTTファイナンス

請求額確定日 2018年 1月 16日 日頃、サービスをご利用いただきまして誠にありがとうございます。 (1 / 1 ページ)

お客様氏名 CUSTOMER NAME	福浜 隆宏 ※JIS漢字コード以外の一部文字において●(黒まる)表示になる場合があります。	様
お客様電話番号等 BILLING NUMBER	00-4842-4186	

ご利用料金のご案内

請求年月 MONTH OF ISSUE	2018年1月ご請求分
ご利用金額 TRANSFER AMOUNT OF MONEY	4,438円

請求年月 MONTH OF ISSUE	2018年 1月ご請求分
------------------------	--------------

請求額確定日 2018年 1月 16日 日頃、サービスをご利用いただきまして誠にありがとうございます。 (1 / 1 ページ)

内訳項目 金額 (円) CHARGE BREAKDOWN BY CATEGORY (YEN)	内訳金額 (円) AMOUNT (YEN)	請求内訳等詳細 (DETAILS OF CHARGE BREAKDOWN)	本内訳は、各サービス提供事業者が発行したものです。	税区分 (TAX)
◆00-4842-4186				
◇NTT西日本ご利用分 4,438	5,400	フレッツ 光ネクスト F 準利用料	12月 1日~12月31日	合 算
	-1,290	光もともと割	12月 1日~12月31日。4ヶ月経	合 算
			過後、割引額は1,390円。	
	328	消費税等相当額 (合計)	合算表示の料金合計×8%	
◇合計 4,438	4,438	合計		

カードご利用代金明細書

2018年 4月 16日 現在 1 / 3

福浜 隆宏 様

カード名称	XXXXXXXXXXXXXXXXXXXX
金融機関名	XXXXXXXXXXXXXXXXXXXX
支店名	XXXXXXXXXXXXXXXXXXXX
科目・口座番号	XXXXXXXXXXXXXXXXXXXX
口座名義	フクハマ タカヒ
今回のお支払日	2018年3月12日(月)

ご利用日	ご利用先など	ご利用明細		今回のお支払明細		摘要	備考
		ご利用金額 (円)	支払今回区分回数	訂正サイン	お支払金額 (円)		
2018/01/24	NTT西日本ご利用料金 1月分	4,438	1回		4,438		*

費目：事務費

内容：通信代 1月 (2月請求分)

支払日 4月 10日

領収書番号：0326

按分率：90%

計算式：4,438円×0.9

申請額 3,994円

NTTファイナンス

請求額確定日 2018年 2月 14日

日頃、サービスをご利用いただきまして誠にありがとうございます。

(1 / 1 ページ)

お客様氏名 CUSTOMER NAME	福浜 隆宏 ※JIS漢字コード以外の一部文字において●(黒まる)表示になる場合があります。	様
お客様電話番号等 BILLING NUMBER	00-4842-4186	

ご利用料金のご案内

請求年月 MONTH OF ISSUE	2018年2月ご請求分
ご利用金額 TRANSFER AMOUNT OF MONEY	4,438円

請求年月 MONTH OF ISSUE	2018年 2月ご請求分
------------------------	--------------

請求額確定日 2018年 2月 14日

日頃、サービスをご利用いただきまして誠にありがとうございます。

(1 / 1 ページ)

内訳項目 金額 (円) CHARGE BREAKDOWN BY CATEGORY (YEN)	内訳金額 (円) AMOUNT (YEN)	請求内訳等詳細 (DETAILS OF CHARGE BREAKDOWN)	本内訳は、各サービス提供事業者が 発行したものです。	税区分 (TAX)
◆00-4842-4186				
○N.T.T西日本ご利用分 4,438	5,400	フレッツ 光ネクスト F 単利用料	1月 1日～ 1月 31日	合 算
	-1,290	光もつともつ割	1月 1日～ 1月 31日, 3ヶ月経	合 算
			過後、割引額は1,390円。	
	328	消費税等相当額 (合計)	合算表示の料金合計×8%	
◇合計 4,438	4,438	合計		

カードご利用代金明細書

2018年 4月 16日 現在 1/3

福浜 隆宏 様

カード名称	XXXXXXXXXXXXXXXXXXXX
金融機関名	XXXXXXXXXXXXXXXXXXXX
支店名	XXXXXXXXXXXX
科目・口座番号	XXXXXXXXXXXXXXXXXXXX**
口座名義	フナマ 幼比
今回のお支払日	2018年4月10日(火)

ご利用日	ご利用先など	ご利用明細		今回のお支払明細		摘要	備考
		ご利用金額 (円)	支払今回 区分回数	訂正 サイン	お支払金額 (円)		
2018/02/24	N.T.T西日本ご利用料金 2月分	4,438	1回		4,438		*

費目：事務費

内容：電話代1月（2月請求分）

支払日 4月10日

領収書番号：0327

按分率：90%

計算式：2,565円×0.9

申請額 2,308円

NTTファイナンス

請求額確定日 2018年 2月 8日

日頃、サービスをご利用いただきまして誠にありがとうございます。

(1 / 1 ページ)

お客様氏名 CUSTOMER NAME	福浜 隆宏 ※JIS漢字コード以外の一部文字において●(黒まる)表示になる場合があります。	様
お客様電話番号等 BILLING NUMBER	0857-25-1350	

ご利用料金のご案内

請求年月 MONTH OF ISSUE	2018年2月ご請求分
ご利用金額 TRANSFER AMOUNT OF MONEY	2,565円

内訳項目 金額(円) CHARGE BREAKDOWN BY CATEGORY (YEN)	内訳金額(円) AMOUNT (YEN)	請求内訳等詳細 (DETAILS OF CHARGE BREAKDOWN)	本内訳は、各サービス提供事業者が 発行したものです。	税区分 (TAX)
◆0857-25-1350				
◇NTT西日本ご利用分 2,501	2,400	回線使用料(基本料)(事務用)	12月26日～ 1月25日	合算
	-110	Myビリング割引額	Myビリング契約による基本料の割引で	合算
			す。	
	25	ダイヤル通話料	12月26日～ 1月25日。なお前月	合算
			分は42円でした。	
	25	(内訳) イテリッツ1適用分	次回(来月分)の割引計算期間は、1	
			月26日～ 2月25日です。	
	25	(内訳) イテリッツ1適用通話料	イテリッツ1をご利用にならなかった場	
			合、25円となります。	
	0	(内訳) 通常通話料適用分		
	1	ユニバーサルサービス料 [日割]		合算
	185	消費税等相当額(合計)	合算表示の料金合計×8%	
◇ポケットベル会社ご利用分 64	60	ダイヤル通話料	12月26日～ 1月25日。なお前月	合算
			分は0円でした。	
	4	消費税等相当額(合計)	合算表示の料金合計×8%	

カードご利用代金明細書

2018年 4月16日 現在 1/3

福浜 隆宏 様

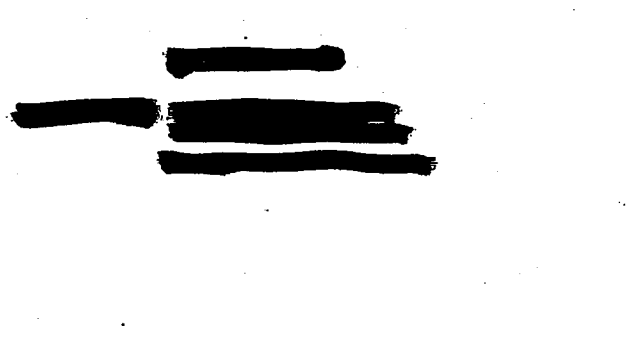

カード名称	[Redacted]
金融機関名	[Redacted]
支店名	[Redacted]
科目・口座番号	[Redacted]**
口座名義	フカマ 妙子
今回のお支払日	2018年4月10日(火)

ご利用日	ご利用先など	ご利用明細		今回のお支払明細		摘要	備考
		ご利用金額 (円)	支払今回 区分回数	訂正 サイン	お支払金額 (円)		
2018/02/24	NTT西日本ご利用料金 2月分	2,565	1回		2,565		*

費目：資料購入費

内容：森林と林業 年間購読料

支払日 3月9日

領収書番号：0328

按分率：100%

申請 4,032円

*機関紙「森林と林業」平成29年4月号～30年3月号

1人当たり購読料：4,000円（請求書単価参照）

振込手数料：864円÷27名＝32円（振込時点での議連所属議員で按分）

請求書 2059

〒107-0032 東京都港区麻布十番2-1-1
 一般社団法人 日本林業協会
 TEL 03-3558-8130 FAX 03-3558-8451
 振込先 リーナ銀行 幸坂支店(当) 0509247

品名 数量 単価 金額
 森林と林業(平成29年4月～平成30年3月) 27組 4,000 112,000

合計 ¥112,000

振込金額(印) 振込手数料(印)
 振込金額(印)による振込実行
 (印) 振込手数料(印)

平成 29 年 3 月 9 日

〒0509247 幸坂 864

振込先 株式会社 山陰合同 出納済 印 額 200円
 振込手数料 5円以上50円
 (3)
 振込日 3月9日

振込先 株式会社 山陰合同 出納済 印 額 200円
 振込手数料 5円以上50円
 (3)
 振込日 3月9日

費目: 調査研究費 内容: 林活議連 三重和歌山視察交通宿泊費 支払日 3月29日 領収書番号: 0329

按分率: 100% 計算式: ①18,340円 + ②2,880円 + ③7,100円 + ④14,040円 + ⑤535円 申請 42,895円

① JR運賃 ② 近鉄運賃 ③ 2日目宿泊代 ④ 借上バス代 ⑤ 有料道路代

【日程】

初日 3月27日 鳥取駅→①Sはくと4号→新大阪(昼食各自払い)→①くろしお11号→御坊駅→④借上バス→
→和歌山森林組合御坊共販所→借上バス→きのくに中津荘…視察先で宿泊(夕食各自払い)
2日目 28日 きのくに中津荘→④借上バス→御坊駅→くろしお1号→白浜駅→④借上バス→和歌山県林業試験場→
→④借上バス=途中昼食=④借上バス→三重県伊勢庁舎→④借上バス→③宿泊先: ルートイン松坂駅東
29日 松坂駅→②近鉄特急→鶴橋駅(昼食各自払い)→①JR環状線→大阪駅→①Sはくと9号→鳥取

*領収証 54,200円より2日目昼食代 1,620円、夕食代 7,560円、飲料代 2,125円をカットして申請。

請求書

福浜 隆宏 様

請求書№ 180314-0642-0004
発行日 2018年03月29日
71301001000

株式会社農協観光
鳥取西部営業支店
〒683-0802
米子市東福原1-5-16
TEL:0859-33-8718

JA鳥取西部旅行センター
TEL:0359-37-5815
TEL:0859-33-8838
FAX:0859-33-8838

この度も、弊社をご利用いただきまして、誠にありがとうございます。
2018年3月27日ご利用代金といたしまして、次の通りご請求申し上げます。

¥54,200-

ご請求内容

合計 ¥54,200 -
予納金 ¥0 -
差引ご請求額 ¥54,200 -

※政務活動費対象①(※政務活動費対象②)(※政務活動費対象③)

※政務活動費対象④(※政務活動費対象⑤)

NO	氏名	JR 乗車券・特急券	近鉄 乗車券・特急券	3月28日 宿泊代	3月28日 昼食代	3月28日 夕食代	3月28日 飲料代	共通経費(参加者均等割)		合計
								バス借上代	有料道路代	
4	福浜 隆宏 様	18,340	2,880	7,100	1,620	7,560	2,125	14,040	535	54,200
合計		18,340	2,880	7,100	1,620	7,560	2,125	14,040	535	54,200

上記明細のうち、政務活動費対象額は下記のとおり

①	+ ②	+ ③	+ ④	+ ⑤	= 合計
18,340	2,880	7,100	14,040	535	42,895

CNo. 107647

領 収 書

平成 20 年 0 月 29 日

福浜 隆宏 様

¥ 54,200 - 内 消費税等 円

但し 27~29
県外調査に掛かる経費のみ

上記金額正に領収いたしました。

鳥取西部農業協同組合

JA鳥取西部旅行センター
TEL:0359-37-5815
TEL:0859-33-8838
FAX:0859-33-8838

(注) 領収印及び取扱者印のなきもの、宛名・金額を訂正したものは無効です。



取扱者印 	現金	○
	小切手	
	約手	

費目：調査研究費

内容：林活議連 三重和歌山視察土産代

支払日 3月 27日

領収書番号：0330

按分率：100%

計算式：5,400円÷12名

申請 450円

※ 参加議員 12名 按分(31/10)

鳥取県林活議連 和歌山・三重視察 (3月 27日～29日)

・視察先 5箇所土産代 5,400円 @1,080円×5個

・購入先：おみやげ楽市鳥取店 (JR鳥取駅構内)

- ① 和歌山県森林組合連合会御坊共販所業務委託先
(株)バイオマス・プロダクツ代表取締役 篠宮 健氏
- ② 和歌山県日高川町企画政策課 定住促進室長 西 晃史氏
- ③ 和歌山県日高川町高津尾 1049 きのくに中津荘
- ④ 和歌山県林業試験場木材利用部 部長 井戸 聖富氏
- ⑤ 三重県伊勢農林水産事務所 所長 前田 佳男氏

おみやげ楽市

おみやげ楽市鳥取店
鳥取県鳥取市東品治町111-1

電話：0857-25-6917

2018年03月27日(火) 08:16 頁017

領 収 書

鳥取県林活議連 様

¥ 5,400-

(内消費税等 ¥400)
(内クレジット等支払 ¥5,400)

但し
上記正に領収いたしました

2018年03月27日

本票を保管頂く場合、51086刷面を
内側に折り、保管をお願い致します

費目：調査研究費

内容：拉致問題全国協議会会費等

支払日 3月31日

領収書番号：0331

按分率：100%

計算式：(20,000円+648円+150,000円)÷31名

申請額 5,504円

内訳：全国協議会会費 20,000円 同振込手数料 648円 全国集会参加者助成 30,000円×5人
(拉致議連31名で均等割)

平成29年9月17日

拉致問題地方協会全国協議会 各位

拉致問題地方協会全国協議会
会長 松田良規
副会長 三宮佳一
副会長 古賀俊昭
副会長 長尾安秀
幹事長 竹内英明

平成29年度拉致問題地方協会全国協議会会費について

時下、ますます御清符のこととお喜び申し上げます。
日ごろ、当拉致問題地方協会全国協議会の活動に對しまして、格別の御理解、御協力を賜り、厚く御礼申し上げます。
当協議会の平成29年度会費納入について御案内いたしますので、次のとおり会費の納入をお願い申し上げます。

- 1 会費（納入金額） 会費 20,000円（協議会規約第9条）
 - 2 納入期限 平成29年10月31日（火曜）
 - 3 納入方法 次の金融機関口座に会費の振り込みをお願いします。
※ 振込手数料が生じる場合は御負担をお願いします。
- 金融機関： 横浜銀行（銀行コード：0138）
振込支店（窓番号：315）
普通口座
口座番号 6017468
口座名義 拉致問題地方協会全国協議会
事務局長 小島健一（コジマケンイチ）

問合せ先
拉致問題地方協会全国協議会事務局長
神原川崎協議会 小島 健一
神奈川県川崎市中原区上野田 内田
電話 045(210)1111（内線1565）
FAX 045(210)1111（内線1565）
mail [redacted]

平成30年3月31日

北朝鮮拉致問題早期解決促進鳥取県議会議員連盟
議員各位

北朝鮮拉致問題早期解決促進鳥取県議会議員連盟
会長 野坂 達明

平成29年度北朝鮮拉致問題早期解決促進鳥取県議会議員連盟収支決算書について

本議員連盟に係る平成29年度分の収支決算については、下記のとおりとなりますので、よろしくご了承ください。

記

(期間：平成29年4月1日～平成30年3月31日)

収入額	前年繰越額	123,453円
	当該年度収入	323,000円
	雑収入	0円
	合計	446,453円
支出額	事業費支出額	170,648円
	合計	170,648円
差引残額		275,805円

※ 本議員連盟の経費を平成29年度分の政務活動費に計上される場合は、
一人当たり5,504円 [内訳：事業費支出額 170,648円÷31名]
を調査研究費として処理していただきますようお願いいたします。

活動議員	助成額(円)	助成事項	助成内容	期間
松田正議員(幹事長)	30,000	研修費	「春の国民大集会」参加(東京、砂防会館)	H29.4.23
横山隆雄議員(幹事)	30,000	研修費	同上	H29.4.23
坂野経三郎議員	30,000	研修費	同上	H29.4.23
松田正議員(幹事長)	30,000	研修費	「秋の国民大集会」参加(東京、砂防会館)	H29.9.17
藤井一博議員(監事)	30,000	研修費	同上	H29.9.17

平成29年度北朝鮮拉致問題早期解決促進鳥取県議会議員連盟 収支決算
(平成29年4月1日～平成30年3月31日)

1 収入の部

科目	本年度決算額	摘要
繰越金	123,453	前年度繰越金
会費	323,000	1,000円/月×25人×6月=150,000円 1,000円/月×26人×1月=26,000円 1,000円/月×28人×2月=56,000円 1,000円/月×30人×2月=60,000円 1,000円/月×31人×1月=31,000円
雑収入	0	
合計	446,453	

2 支出の部

科目	本年度決算額	摘要
負担金	20,000	拉致問題地方協会全国協議会会費
会議費	0	
研修費	150,000	国民大集会(4/23, 9/17, 東京)参加者への旅費助成 30,000円×(3名+2名)=150,000円
事務費	648	振込手数料
予備費	0	
合計	170,648	

(収入額) (支出額) (差引残額)
446,453円 - 170,648円 = 275,805円

差引残額の275,805円については、平成30年度予算に繰り越すこととさせていただきますので、御了承ください。

領 収 書

金 30,000 円

ただし、平成29年9月17日(日)に開催された「金正恩政権の崩壊の民衆的と
はミサイル脅威を許さず、今年中に金正恩政権の崩壊を「国民大集会」への参加助
成金として上記のとおり領収しました。

平成29年 9月19日

北朝鮮拉致問題早期解決促進委員会職員連盟

会長 上村 忠史 様

北朝鮮拉致問題早期解決促進委員会職員連盟

藤平 一博

領 収 書

金 30,000 円

ただし、平成29年4月23日(日)開催の国民大集会への参加助成金として
上記のとおり領収しました。

平成29年 6月29日

北朝鮮拉致問題早期解決促進委員会職員連盟
会長 上村 忠史 様

北朝鮮拉致問題早期解決促進委員会職員連盟

藤山 茂利

領 収 書

金 30,000 円

ただし、平成29年9月17日(日)に開催された「金正恩政権の崩壊の民衆的と
はミサイル脅威を許さず、今年中に金正恩政権の崩壊を「国民大集会」への参加助
成金として上記のとおり領収しました。

平成29年 9月19日

北朝鮮拉致問題早期解決促進委員会職員連盟

会長 上村 忠史 様

北朝鮮拉致問題早期解決促進委員会職員連盟

松田 正

領 収 書

金 30,000 円

ただし、平成29年4月23日(日)開催の国民大集会への参加助成金として
上記のとおり領収しました。

平成29年 6月29日

北朝鮮拉致問題早期解決促進委員会職員連盟
会長 上村 忠史 様

北朝鮮拉致問題早期解決促進委員会職員連盟

松田 正

領 収 書

金 30,000 円

ただし、平成29年4月23日(日)開催の国民大集会への参加助成金として
上記のとおり領収しました。

平成29年 6月29日

北朝鮮拉致問題早期解決促進委員会職員連盟
会長 上村 忠史 様

北朝鮮拉致問題早期解決促進委員会職員連盟

坂野 経三郎