

ご利用明細

ただいまのご利用明細をお確かめのうえ大切にお持ち帰りください。なお、裏面のご案内をあわせてご覧ください。

年 月 日		29-05-08		毎度ご利用いただきありがとうございます。 ございます。	
取扱店番	機番	受付番号	取引	お取引内容	
0117	480062		I	振込	
銀行番号		支店番号	口座番号		
[REDACTED]		[REDACTED]	*****		
お取扱紙幣		お取扱硬貨	お取引金額		
万円	5千円	千円	¥29160		
銀行使用欄	時刻	お取引後の元帳残高			
0013390924		*****			
フリコミサキ サンインゴウキョウ トツトリ トウサ 1015823 カ)シヨニホンカイシヨフンシヤサマ キョウナン ヤストシ サマヨリ TEL [REDACTED]					

※この明細票はかならずお持ち帰りください。

山陰合同銀行

CD6-14C 21.02改(K)

《 政務活動費 領収書 》

(按分率の計算)		支出の内容	
100%		日本海新聞紙面検索サービス利用料 契約期間は2017.5.23~2018.5.22。2018.4.1~2018.5.22の利用料金は、 $29,160 \times 52 / 365 = 4,154.3$ (株新日本海新聞社) 資料別添(K01-a)	
費目	資料購入費		
(伝票金額)	(¥4,154)		
(按分率)	(按分後金額)	摘要年月日	伝票No.
100%	¥4,154	2017年 5月 8日	1

(K01)

Y.Gin

差出人: 津田一典 [REDACTED]@nnn.co.jp>
送信日時: 2017年4月21日金曜日 18:32
宛先: [REDACTED]
件名: 日本海新聞紙面検索について

フラグの内容: ご協力お願いします
フラグ: フラグあり

分類項目: 分類項目 赤

银杏議員さま

いつもお世話になります。

日本海新聞紙面検索システムを利用させていただいており、

ありがとうございます。

契約更新の申し込みを受け付けました。

契約は5月22日までとなっております。

それまでに1年分の29,160円を下記口座のいずれかに

振り込んでいただければ、そこから1年（平成29年5月23日～平成30年5月22日）契約
になります。

何かありましたら、企画開発部の津田（電話 [REDACTED]）へお願いします。

口座名義 株式会社新日本海新聞社

取引銀行

山陰合同銀行 鳥取営業部（当座預金）1015823

鳥取銀行 本店営業部（当座預金）1780

鳥取信用金庫 鳥取南支店（普通預金）091218

(K01-a)

ご利用明細

ただいまのご利用明細をお確かめのうえ大切にお持ち帰りください。なお、裏面のご案内をあわせてご覧ください。

年 月 日		30-02-19		毎度ご利用いただきありがとうございます。 ※ご利用明細をお確かめのうえ大切にお持ち帰りください。	
取扱店番	機番	受付番号	取引	お取引内容	
0117	490358	K		振込	
銀行番号		支店番号	口座番号		
[REDACTED]		[REDACTED]	*****		
お取扱紙幣		お取扱硬貨	お取引金額		
万円	5千円	千円	¥54000		
銀行使用欄		時刻	お取引後の元帳残高		
000432		1624	*****		
フリコミサキ サンインゴ ウキーン トツトリ トウサ 1015823 ガ) シンニホンカイシンフンシヤサマハ キンナン ヤストシ サマヨリ 02/20アツガイ TEL [REDACTED]					

※この明細票はかならずお持ち帰りください。
山陰合同銀行 CD 6-14C 21.02改(K)

《 政務活動費 領収書 》

(按分率の計算)		支出の内容	
100%		日本海政経懇話会年会費 会計年度が2018年1月1日～12月31日なので、2018年度は9ヶ月分(2018.4～12月) (株新日本海新聞社) 54,000×(9÷12)=40,500、資料別添(U01-a, b)	
費目	研修費		
(伝票金額)	(¥40,500)		
(按分率)	(按分後金額)	摘要年月日	伝票No.
100%	¥40,500.	2018年 2月19日	2

(U01)

請 求 書

平成30年1月31日
(平成30年1月1日～平成30年1月31日)



〒689-1104	(顧客番号 XXXXXXXXXX)
鳥取市桂木281-18	
銀杏泰利様	

本社 〒680-8688 鳥取市富安2丁目137番地 TEL0857-21-2887

毎度格別のお引立てをいただき厚くお礼申し上げます。
ご照合の上お支払方よろしくお願い申し上げます。

前月繰越額	当月ご入金額	当月お申込額	当月消費税	当月ご請求額	翌月繰越額
0	0	50,000	4,000	54,000	54,000

支払期限
H30/02/28

伝票番号	掲載日	件名(内容)	スペース	面	単価	金額	消費税
0696-0	1/31	年会費 ● 日本海政経懇話会2018年会費 鳥取県議会議員 銀杏泰利様		0	0	50,000	4,000

お振込みの節は下記口座をお願い申し上げます。

■ 口座名義 ■	
株式会社 新日本海新聞社	
■ 取引銀行 ■	
山陰合同銀行	鳥取営業部 (当) 1015823
鳥取銀行	本店営業部 (当) 1780
鳥取信用金庫	鳥取南支店 (普) 091218

(U01-a)

会員各位

2018年1月吉日

日本海政経懇話会
代表世話人 吉岡利固

「日本海政経懇話会 2018」会員継続のご案内

謹啓 新春の候、時下ますますご清祥の段、お慶び申し上げます。平素は格別のご高配を賜り、厚く御礼申し上げます。

さて、日本海政経懇話会では2017年、日本を代表する論客や実業家、著名人らを講師に迎え、鋭い洞察力と視点で日本、そして地域が進むべき針路の提言や経営手法、人生論などさまざまなテーマについての講演会を開催致しました。2018年は、2月に論客で東京大学政策ビジョン研究センター講師の三浦瑠麗氏、4月に人気テレビ番組「笑点」でおなじみの落語家、三遊亭円楽氏、6月にキャスターの辛坊治郎氏ら、各分野でご活躍の講師をお招きする予定です。



三浦 瑠麗氏
【2月例会講師】

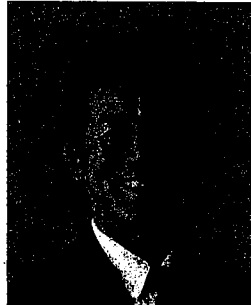

三遊亭円楽氏
【4月例会講師】



辛坊 治郎氏
【6月例会講師】

つきましては、2018年も引き続き会員を継続していただきたく、お願い申し上げます。年会費は例年同様、54,000円（消費税込）です。なお2018年1月24日(水)の時点で、退会のお申し出がない場合は自動継続とさせていただきますので、あらかじめご了承ください。

最後になりますが、2018年も日本海政経懇話会をご支援賜りますよう、よろしく願い申し上げます。

敬白

【お願い】

2018年も会員様向けの名簿を作成致します。会員様の登録情報に変更がある場合かご意見がある場合は、同封のはがきにご記入いただき、1月31日(水)までにご返送いただきますよう、お願い申し上げます。お届けが無い会員様は昨年と同様とさせていただきますので、ご了承ください。

<日本海政経懇話会事務局>
株新日本海新聞社営業事業局事業課内
〒680-8688 鳥取市富安2丁目137
Tel0857-21-2885 fax0857-21-2891
Eメール：seikeikon@nnn.co.jp

(U01-b)

領 収 書

银杏泰利様

平成30年2月27日

¥3,000-

但 鳥取県日台親善協会交流会平成30年度年会費として

鳥取県日台親善協会
会長 藤縄 喜和



《 政 務 活 動 費 領 収 書 》

(按分率の計算)		支 出 の 内 容	
100%		鳥取県日台親善協会年会費 (鳥取県日台親善協会) 会計年度が2018年1月1日～12月31日なので、2018年度分は、 $3,000 \times (9 \div 12) = 2,250$ 。資料別添(T01-a～c)	
費 目	調査研究費		
(伝票金額)	(¥2,250)		
(按分率)	(按分後金額)	摘 要 年 月 日	伝 票 No.
100%	¥2,250	2018年 2月27日	3

(T01)

平成 30 年 1 月 26 日

会 員 殿

鳥取県日台親善協会
会長 藤縄 喜和

平成 30 年度通常総会の開催のご案内

謹啓 時下ますますご清栄のこととお慶び申し上げます。

平素より、当協会には深いご理解とご支援を賜り厚く御礼申し上げます。

さて、当協会の通常総会を下記の日程で開催することになりましたので、ご多忙中のこととは存じますがご出席を賜りますようお願い申し上げます。

尚、総会終了後に、会費制となりますが交流会を開催しますので、併せてご出席を賜りますようお願い申し上げます。

又、本年も年会費未納の方には当総会のご案内を控えさせていただきましたが、ご出席希望の方が有りましたら、ご遠慮なく事務局へご連絡を頂きますようにご案内申し上げます。

謹白

記

1. 日・時 平成 30 年 2 月 27 日(火)
 17:30 総 会
 18:30 交流会(会費 6,000 円)
2. 場 所 鳥取市富安 1 丁目 84 番地
 対翠閣 1 階「大広間」
 TEL: 0857-24-8471
3. 問合せ先・連絡先 (事務局)
 鳥取市晩稻 433 番地
 鳥取県日台親善協会
 事務局: 西垣 (TEL: 0857-54-1171)

※準備の都合上、勝手ながら 2 月 20 日(火)までに、同封の返信用はがきで、ご返事を賜りたくお願い申し上げます。

※年会費 3 千円につきましても、当日会場で受付をさせていただきますので、宜しくお願いを致します。

※知人、友人等のご紹介につきましても、是非宜しくお願いします。

(T01-a)

1号議案

平成29年度活動報告について

平成29年 1月 1日から
平成29年12月31日まで

1. 平成29年度第1回理事会

- (1)日 時： 平成29年2月22日(水) 16:00
- (2)場 所： ホテルモナーク鳥取 大山の間
- (3)出席者： 役 員 8名
- (4)内 容： 平成28年度活動報告他7件

2. 平成29年度通常総会

- (1)日 時： 平成29年2月22日(水) 17:30
- (2)場 所： ホテルモナーク鳥取 仁風東の間
- (3)出席者： 来 賓 3名
会 員 41名
計 44名

3. 日台交流会

- (1)日 時： 平成29年2月22日(水) 18:30
- (2)場 所： ホテルモナーク鳥取 仁風西の間
- (3)出席者： 来 賓 15名
会 員 42名
計 57名

4. 台湾銘傳大学研修生のホームステイの推進活動

- (1)期 間： 平成29年7月14日(金)～7月16日(日)2泊3日
- (2)実 績： 1会員2名

5. 鳥取県・台湾台中市自転車交流事業に出席

- (1)日 時： 平成29年10月19日(木)10月24日(火)5泊6日
- (2)場 所： 台湾台中市
- (3)出席者： 藤縄会長
- (4)内 容： 台湾台中市で開催の「OK 台湾-台中サイクリングフェスティバル」の参加、台中市政府表敬訪問、台中市航空会社・旅行会社訪問、台湾台中市知日協会・商工団体との懇談会他に出席。

6. 中華民国建国106年国慶節祝賀会

- (1)日 時： 平成29年10月6日(金) 18:00
- (2)場 所： ウェスティンホテル大阪 ローズルーム
- (3)出席者： 藤縄会長
- (4)内 容： 台北駐大阪経済文化弁事処主催の106年国慶節祝賀会に出席。

3号議案

平成30年度活動計画(案)について

〔平成30年 1月 1日から
平成30年12月31日まで〕

- ・ 中華民国台湾との相互交流
- ・ 中華民国台湾の来県者との交流会の開催
- ・ 中華民国台湾の経済団体との経済交流の推進
- ・ 中華民国台湾への交流訪問
国際花博開催 11月 40-7-便
台中友好交流協定 締結する
- ・ 中華民国台湾の留学生のホームステイ支援
- ・ 台湾物産展等イベントの開催支援
- ・ 会員の拡充
- ・ その他 上記以外に必要な応じて適切な活動を行う

ご利用明細

ただいまのご利用明細をお確かめのうえ大切にお持ち帰りください。なお、裏面のご案内をあわせてご覧ください。

年		月		日		毎度ご利用いただきありがとうございます。 ございます。	
30		03		30			
取扱店番	機番	受付番号	取引	お取引内容			
0117	490	460	K	振込			
銀行番号		支店番号		口座番号			
*****		*****		*****			
お取扱紙幣		お取扱硬貨		お取引金額			
万円	5千円	千円		¥129600			
銀行使用欄		時刻		お取引後の元帳残高			
024848		1331		*****			
フリコミサキ ミス`ホ ウチサイワイチヨウ フツウ 1598455 カ)シ`シ`ツウシフシヤ`マ` キ`ンナン ヤストシ。サマヨリ テスウリヨウ ¥648。 TEL [REDACTED]							

※この明細票はかならずお持ち帰りください。

山陰合同銀行

CP6-14C 21.02改(K)

《 政務活動費 領収書 》

(按分率の計算)		支出の内容	
100%		時事行財政情報提供サービス年間代金(2018.4.1~2019.3.31分)(株時事通信社) 資料別添(K02-a)	
費目	資料購入費		
(伝票金額)	(¥130,248)		
(按分率)	(按分後金額)	摘要年月日	伝票No.
100%	¥130,248	2018年3月30日	4

(K02)

〒 689-1104
鳥取県鳥取市桂木 281-18

銀杏 泰利 様

お客様番号 XXXXXXXXXX

請求書

銀杏 泰利 様

請求日	平成 年 月 日
請求番号	8517079

請求金額 **129,600 円**
(消費税等 9,600 円を含む)

請求期間 平成 30 年 4 月 1 日 ~ 平成 31 年 3 月 31 日

種類	[配信先]	数量	月 額	月数	請求金額
JAMP (時事行財政情報 モニ)		1	10,000 (消費税)	12	120,000 9,600
合計					129,600



この件についてのお問合せは、鳥取支局 までお願い致します。(TEL 0857-22-2800)

郵便局又は、下記の金融機関へお振り込み下さい。

振替口座	00110-8-58000		
みずほ銀行	内幸町営業部	普通	1598455
三井住友銀行	日比谷	普通	0930051
三菱東京UFJ銀行	虎ノ門	普通	2043260
りそな銀行	虎ノ門	普通	2071079
横浜銀行	新橋	普通	0125917

(K02-a)

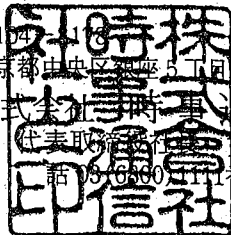
〒104-1108
東京都中央区築地5丁目15番8号
株式会社時事通信
代表取締役 大塚 隆夫
電話 03-6360-1111 番 代 表

領 収 書

平成30年4月1日

銀 杏 泰 利 様

金 5,000円

内 訳

鳥取県モンゴル中央県親善協会に係る平成30年度会費として

上記のとおり領収しました

鳥取県八頭郡八頭町郡家 664-3

鳥取県モンゴル中央県親善協会

会 長 河本義永

連絡先 0858-72-0433

(事務局長 井上 芳弘)



《 政 務 活 動 費 領 収 書 》

(按分率の計算)		支 出 の 内 容	
100%		鳥取県モンゴル中央県親善協会年会費・(鳥取県モンゴル中央県親善協会) 資料別添(T02-a, b)	
費 目	調査研究費		
(伝票金額)	(¥5,000)		
(按分率)	(按分後金額)	摘 要 年 月 日	伝 票 No.
100%	¥5,000	2018年 4月 1日	5

(T02)

4 平成30年度事業について

モンゴル中央県との相互理解と両県の発展を目的に、以下の事業を実施する。
なお、各事業の実施に当たっては、実行委員会等で取り組むこととする。
また、会の発展のために積極的に会員拡大に努める。

(1) モンゴル中央県青少年交流事業

鳥取県の委託を受け、中央県で日本語を学ぶ青少年を受け入れ、日本語能力向上と、日本文化理解を図る事業を実施する。

実施方法：東・中・西の3地域で担当者を決め、相互に連携して取り組む。

実施時期：7月上旬中旬 16日程度

受入人数：6名程度

引率者1名

主な内容：日本語による弁論大会

学校への体験入学

各地域での交流事業

広島平和学習

(2) 交流事業

①国際交流員や鳥取県在住の中央県出身者等と会員との親睦及び情報交換を、適時実施する。

②モンゴル中央県から来県する訪問団や研修生等との交流会を、適時開催する。

③鳥取大学への留学生との交流を適時実施する。

(3) 情報発信

①機関紙の発行

会員への情報提供を目的に、年2回程度機関紙「モンゴリアンクラブ」を発行する。

②ホームページによる発信

随時更新し、新しい情報を広く発信するよう努める。

(4) 日本語学級運営

中央県ゾーンモド市の子どもセンター内に開設している日本語学級を継続して運営する。

学級の現状把握に努め、必要に応じて、より良い授業の進め方や運営等について適時助言や指導を行う。

鳥取県及び中央県にそれぞれ設置している「日本語学級運営委員会」により運営及び会計管理等を行う。

(5) 母子家庭等就学支援制度

2017年(平成29年)に支援決定した、双子の姉妹プレブオイドヴ・ドルゴルジャヴ(姉)及びプレブオイドヴ・ツェベルマー(妹)のモンゴル国立医学大学授業料の半額を引き続き支援する。

経費は、物販販売や寄付金により確保する。

(6) 農業支援

必要に応じて取り組んで来た中央県の農業支援を引き続き実施する。

本年年度は、堆肥化施設の再稼働に向けた技術支援を行う。

(7) その他

①県内各地域で開催される催しに参加し、モンゴル文化等を紹介する機会とする。

②会員相互の自主的なサークル活動や取り組み等を推進し、必要に応じて支援する。

(T02-a)

「鳥取県モンゴル中央県親善協会」規約

(名称および事務所の所在地)

第1条 この会は「鳥取県モンゴル中央県親善協会」と称し、事務所を鳥取市に置く。

(目的)

第2条 この会は、鳥取県とモンゴル国中央県との相互理解を深め、親善交流を盛んにし、鳥取県とモンゴル国中央県の発展、ひいてはモンゴル国の発展と世界平和に寄与することを目的とする。

(事業)

第3条 この会の目的を達成するため、次の事業を行う。

- 1 日本とモンゴル国とは国交樹立以来、交流を推進しており、鳥取県とモンゴル国中央県の一層の関係を密にするよう、諸事業を行うこと。
- 2 鳥取県において、モンゴル国の諸事情を紹介すること。
- 3 鳥取県の諸事情をモンゴル国において紹介すること。
- 4 双方各界の文化・経済・人事等の諸交流を盛んにすること。
- 5 その他、目的を達成するために必要と認める事項。

(会員)

第4条 この会の目的に賛同し、会費を納め、事業に協力する個人および団体とする。

(会費)

第5条 この会の会費は、1口・個人5,000円、団体10,000円を年額とし、1口以上とする。

(役員)

第6条 この会に、次の役員を置き、任期は2年とし、再任は妨げない。
会長1名、副会長若干名、理事若干名、監事2名、事務局長1名
なお、役員の推薦により顧問を置くことができる。

(役員の仕事)

第7条 会長は本会を代表し、その職務に当たる。
副会長は会長を助け、必要あるときに、その職務を代行する。
理事は会の運営に関し意見を述べる。
監事は会務の監査にあたる。
事務局長は日常の会務の処理にあたる。

(総会)

第8条 定期総会は年1回、また臨時総会は必要に応じ開催し、次の事項を協議する。
1) 事業計画及び予算に関すること。
2) 事業報告及び決算に関すること。
3) 規約の改廃に関すること。
4) 役員を選出に関すること。
5) その他総会で必要と認めた事項。
2 総会は、会員の3分の1以上(委任状を含む)の出席を必要とし、協議事項は出席者の2分の1以上の同意を得て決定する。

(役員会)

第9条 役員会は、総会の決定を受け、会の運営を行うため必要があるとき開催する。

(会計年度)

第10条 この会の会計年度は、毎年4月1日に始まり、3月31日に終わる。

(その他)

第11条 この規約に定めのない事項は総会で決定する。

附 則 この規約は、平成10年12月6日から施行する。

(T02-b)

領収証

平成30年4月10日

银杏 泰利 様

金額				¥	1	0	0	0	円
----	--	--	--	---	---	---	---	---	---

但 ANA総研 稲岡副社長 講演会 参加費として
上記正に領収いたしました

NPO法人

とっとり希望化計画21
TOTTORI HOPE MAKING PLAN 21



〒680-0947 鳥取市湖山町西2-540
TEL・FAX (0857) 28-8995
E-mail info@tottorihope21.com
U R L www.tottorihope21.com

《 政務活動費 領収書 》

(按分率の計算)		支 出 の 内 容	
100%		ANA総合研究所・稲岡副社長講演会参加費 (NPO法人とっとり希望化計画21) 資料別添(H01-a)	
費 目	調査研究費*		
(伝票金額)	(¥1,000)		
(按分率)	(按分後金額)	摘 要 年 月 日	伝 票 No.
100%	¥1,000	2018年 4月10日*	6

(H01)

平成30年4月4日

県内空港の「空の駅」化等を進める議員連盟
会員の皆様県内空港の「空の駅」化等を進める議員連盟
会長 藤縄 喜和

ANA総合研究所 稲岡副社長様による講演会のご案内

このたび、以下のとおり、(株)ANA総合研究所の稲岡副社長様による講演会がとりぎん文化会館で開催されますので、皆様にご案内します。積極的なご参加をよろしく願います。

なお、出席人数を把握する必要がありますので、別紙「参加確認表」に必要事項を記載の上、平成30年4月9日(月)までに議会事務局担当(尾崎、細田)までご返信をお願いします。

記

日 時:平成30年4月10日(火)午後1時30分～午後3時まで

会 場:とりぎん文化会館 2階 第4会議室

講 師:(株)ANA総合研究所 副社長 稲岡 研士 様

演 題:欧米豪を対象としたインバウンドマーケティングについて

主 催:NPO法人とっとり希望化計画21。

参加料:資料代として1,000円必要です。当日お支払いください。

主な参加者:自治体観光誘客関係者、観光・宿泊・交通事業者等

(H01-a)

【 担 当 】
県議会事務局 調査課
尾崎、細田
電話:0857-26-7463

ご利用明細票

お取扱日	店番	取扱番号																												
30-04-1052146		A93120016																												
取扱店	トットリトキヤス																													
払込口座	01350-7	55871																												
払込金額	*3,000	料金 *80																												
<table border="1" style="width: 100%; border-collapse: collapse;"> <tr> <td style="width: 20px;">口座記号等</td> <td style="width: 20px;">0</td> <td style="width: 20px;">1</td> <td style="width: 20px;">3</td> <td style="width: 20px;">5</td> <td style="width: 20px;">0</td> <td style="width: 20px;">7</td> </tr> <tr> <td>振替金額</td> <td></td> <td></td> <td></td> <td></td> <td></td> <td></td> </tr> <tr> <td>手数料</td> <td></td> <td></td> <td></td> <td></td> <td></td> <td></td> </tr> <tr> <td>合計</td> <td></td> <td></td> <td></td> <td></td> <td></td> <td></td> </tr> </table>		口座記号等	0	1	3	5	0	7	振替金額							手数料							合計							振替受付票 払込みの証拠となるものですから大切に保存して下さい。 料金には、消費税等が含まれています。 (ゆうちょ銀行)
口座記号等	0	1	3	5	0	7																								
振替金額																														
手数料																														
合計																														
入金額		*10,000																												
おつり		*6,920																												
はじめての投資信託を ゆうちょが応援します！																														

印紙税申告納付につき趣町
 税務署承認済

《 政務活動費 領収書 》

(按分率の計算)		支出の内容		
100%		NPO「とっとり希望化計画21」年会費 (NPO「とっとり希望化計画21」) 資料別添(T03-a, b)		
費目	調査研究費			
(伝票金額)	(¥3,080)			
(按分率)	(按分後金額)	摘要年月日	伝票No.	
100%	¥3,080	2018年 4月10日	7	

(T03)

30年度会員募集のお願い

時下、ますますご清栄のこととお慶び申し上げます。

当法人に対し、毎年ごとに会員になって頂き会費納入をお願いしている次第です。いつもお世話になり改めて、深いご理解ご支援に感謝申し上げます。

さて、誠に恐縮ですが、本年も30年度会費へのご協力ご助力をお願い申し上げます。

法人の設立以来、12年を過ぎ現在、コナンによる町づくり・地域活性化企画に着手しています。

また鳥取空港を「空の駅」の名称のもとに賑わいの拠点へと提言し、7月には一体化工事が完了してグランドオープンの運びとなっており、新しい装いのもと多彩なイベントを開催する提案企画をすすめるつもりです。

さらに5月には中国・大連に会員海外研修の交流団を派遣する予定にしており、こうした取り組みを通じてアジア各国からのインバウンド誘客も次第に成果となって具体化し始めてきています。

こうした多岐にわたる諸活動に一層の磨きをかける本年の取り組みに、なにとぞご理解いただき、ご支援くだされば幸甚に存じます。

会費納入の用紙を同封しましたので、年会費（1口 3,000円、何口でも可）をお振込くだされば大変、有難く思います。

郵貯ご利用は、鳥取湖山北郵便局（用紙を同封）

名義「とっとり希望化計画21」

口座番号 01350-7-55871

今後ともご指導のほど、よろしくお願い申し上げます。

敬具 平成30年4月2日

特定非営利活動法人「とっとり希望化計画21」

理事長 山岡 憲樹

〒680-0947 鳥取市湖山町西 2-540

TEL 兼 FAX 0857-28-8995

E-mail info@tottorihope21.com

(T03-a)

平成30年度 事業計画

3月24日に第13回理事会を開催し、下記の内容を審議し承認されました。

- ①「コナンの町づくり支援事業」
「名探偵コナン」による北米町の町づくりを支援し、世界からのインバンドを呼び込むため、同町の町づくり実行委員会と協働しています。具体的な取り組みの第1歩として、青山剛昌ふるさと記念館が手狭になってきていることから、より満足感を味わえる旗艦施設とするため、町内の別の場所に移転新築することを含めた請願を今春、町議会に提出しました。来たる6月議会で審議される見通しです。これを契機に町民やコナンのファンからの提案を盛り込んだ規模の大きい施設をめざします。
- ②「会員海外研修」
海外研修の一環として、5月末に中国・大連に交流団を派遣することになりました。詳細は別掲。
- ③「大山たいけん広場」事業
詳細は別掲。これには会員諸兄の積極的な参加を望んでいますので、後日、ご案内をします。
- ④「ホテルネットワークの活動」別掲を参照
- ⑤「健康長寿日本」プロジェクト 別掲と同封のパンフを参照
- ⑥「ウォーキング大会」別掲と同封のパンフを参照

⑦「空の駅」化事業
鳥取県政の柱の一つである「空の駅」化事業は、「空の駅女子会」に続いて「空の駅オヤジの会」が発足し、民間の立場から提言やアイデアを関係機関に提示しています。鳥取空港を賑わいの拠点化するため、様々なイベントも企画します。

以上の事業計画について、会員諸兄の賛否を伺います。これは書面決議方式による総会に代わるものとし、あわせてご要望、ご意見、声を募集しますので、5月末まで電話、FAX、書面いずれでも結構です。鳥取空港を賑わいの拠点化するため、様々なイベントも企画します。

会員海外研修——大連交流のお知らせ

実施期間 5月25日(金)～28日(月)予定
訪問地 中国・大連市、旅順市
主催 NPOとっとり希望化計画21
参加人数 21名 NPO会員をはじめ鳥取県観光交流局、北米町・松本昭夫町長を含む観光交流課、北米町観光協会、中部観光推進機構、日中友好協会などで構成

役員 団長 山岡 憲樹(NPO理事長)
副団長 坂本 直(NPO理事)
副団長 松下 栄一郎(NPO監事)
秘書長 石黒 直美(日中友好協会理事)

主な目的 大連外国語大学・大連理工大を訪問し、日本語を学ぶ学生を対象に鳥取県の観光魅力、とくに中国でも人気の高い「名探偵コナン」のPR活動を通じ鳥取県への誘客をはかる。また大連市人民対外友好協会を通じ、大連市中日友好協会を代表して鳥取県日中友好協会との永続的な交流を探る。さらに「第24回北前船フォーラムin大連」の諸行事に参加して広く人脈形成に努めて、今後の友好交流を拡大する。



関連訪問 鳥取市から深澤義彦市長以下4名、鳥取商工会議所から藤織匡伸会頭以下5名と現地でも合流し、共同して諸行事にのぞむ。尚、この事業には県国際交流財団の助成を申請中。

役員紹介
山崎 彰子氏 (やまざき あきこ)
ANAのCA出身、女性初の支店長(横浜支店)等を歴任。現在、鳥取短大、鳥取看護大学講師、鳥取銀行社外取締役。

30年度会員募集をしています。郵便物の「払込取扱票」をご使用ください。
■入会金/1,000円 ■年会費/1口 3,000円
入会金・年会費の振込先
山陰合同銀行 湖山支店 湖山北郵便局
名 義 とっとり希望化計画21 名 義 とっとり希望化計画21
口座番号 3642569 口座番号 01350-7-55871

希望通信 第15号

希望通信 第15号 平成30年5月発行 ●発行/NPOとっとり希望化計画21事務局

3年前より当法人の理事を務めております。私は宮岡県生まれの所謂「よそ者」ですが、毎あつて5年ほど前に「クーン」して参りました。鳥取の自然の豊かさと優しい皆様のお陰で楽しく過ごせていただいております。[希望化計画21]の目指すところは、鳥取の未来を拓く様々な活動を幅広く支援し地域の発展に寄与することと考えております。少しでもお役に立てるよう努めますので、宜しくご厚慮願いますようお願い申し上げます。

理事 坂本 直

NPO法人
とっとり希望化計画21
〒680-0947 鳥取市湖山町西2-540
Tel-Fax (0857) 28-8995
E-mail: info@tottorihope21.com
http://www.tottorihope21.com

関連グループの活動紹介

①「健康長寿日本」事業への参画支援
妻木晩田道跡や大山寺をフィールドに、50代社年を対象に森林セラピーや血圧測定など、インストラクターによる体験プログラムを実施してきています。これには鳥取大学医学部のサンプル検査を経て、日本財団の助成を受けるため、大山町と連携して「大山スマートライフ協議会」(会長:山岡理事長、事務局長:濱田理事)を組織し取り組んでいます。そこから健康長寿のための食やセルフケア商品の開発をめざし、地域ぐるみの健康生活への啓発活動に取り組んでいます。企業や団体などから社員・構成員のホリスティックケアの要望があれば、いつでもどこでも安価で対応できる態勢が整いましたので、気軽に申し込みください。将来構想として、CCRC(高齢者が健康に暮らし続けられるコミュニティ)の建設を大山町に設立することを検討しています。
●申込先/濱田美絵(NPO理事) 090-3889-7819

②「ウォーキング活動への支援」
NPO未来が実施運営しているウォーキング活動へ従来と同様、協賛し支援をします。
第18回SUN-IN未来ウォーク 6月2日(土)～3日(日)雨天決行
●会場/倉吉パークスクエア ふれあい広場
●申込/5月18日まで受け付け 0858-27-0101
●費用/事前申込:1,800円 当日申込:2,000円
1日でも2日でも同額
●弁当/それぞれ@500円
交流会あります。会員諸兄の積極参加をお願いします。
●連絡先/岸田寛昭(NPO理事) 090-8713-1772



③「大山たいけん広場」事業の紹介
今年も除伐を大規模に実施するため多数の大人の参加を募集します。
●期間/8月25日(土)～26日(日)午前9時～午後3時
●会場/柏智町樹水高原

森林組合や林業会社の安全指導を受けながらの作業です。切り出した材は、新にして近隣のキャンプ場に寄贈または希望者に持ち帰ってもらいます。またチップ等の材料として合板会社等に提供します。



④「ホテルネットワーク」の活動計画
例年通り「ホテル前線」の名称で県内各地の飛翔予測と鑑賞会・ホテル祭りの予定をまとめて5月連休明けに発表します。また7月20日(金)～22日(日)に北海道・稚内市で開催予定の第51回ホテル研究会全国大会に代表が参加します。新しくネットワークに倉吉市の「小鴨ホテルの会」(松田邦明会長、荒川晴之事務局長)が加盟することになりました。諸事情により活動が休止状態にある佐治、若美、河原、禰郡、湯梨浜、南谷、大山レークホテル、日野・根雨の地域は、オブザーバーとなり、活動が本格再開できるようネットワークとして支援することになりました。これによりネットワークには正式加盟が16団体・地域、オブザーバーが6団体・地域の陣容となりました。

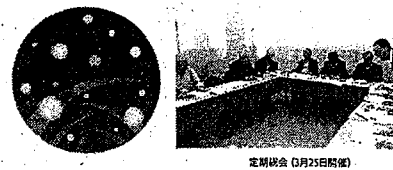

⑤「空の駅女子会」「空の駅オヤジの会」の活動計画
7月に鳥取空港が(株)空港ビルに運営権が移行することにもない、民間からの提言や支援をすることになり当面、下記の計画が進んでいます。

[6月] 3月に開通した県道「かっこ空港ロード」を舞台に地元町内会が計画中のウォーキングの会に協賛し、広く市民に参加を呼びかけ、中間地点に休憩場所を設置して楽しく安全に歩行ができるように実施します。次年度からは、今年の経験を活かし歩行者天国化して、より多くの市民・家族連れが参加できるよう、沿線に展望台や飛行機離発着の迫力を体感できる場所の確保を、県・警察・空港ビルなどの関係機関に働きかけることにしました。



[6月] 鳥取大学に多くの留学生が来ていることに着目し、とくにその手始めとしてムスリム(イスラム諸国からの来県者)を対象に、ジビエ料理を皆で調理して食の交流会を企画実施します。これには地元住民の参加を呼び掛け、国際交流を促進して相互理解を深め、信頼の絆を築くことを目的に開催します。

[7月～11月] 星取県の趣旨に賛同し、空港展望デッキを利用して星空観察会や流星群観察会を連続開催します。県が今年、新たに導入予定の天体望遠鏡も借用し、星空を観察できるよう佐治アストロパークの専門家等を講師に「星を100倍楽しむ観察会」とします。雨天時は空港内施設を会場に、星に関する話会も計画します。

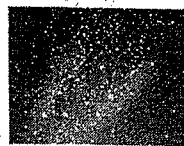

その他、周辺観光施設への見学や、中・英・露・英語の簡単な挨拶の会話ができるための会話研修も実施します。また留学生や在日の外国人たちと交流する機会をつくり、多くの県民が参加できるようにしていきます。空港を新しい賑わいの拠点として、多くの人達が集えるイベントを順次、企画します。

(T03-b)



FC鳥取店 Tel.0857-22-1111

お得な情報をお届けします
新規メール会員募集中!

今なら新規ご登録者全員に
50ポイントプレゼント!

QRコードを読み取って簡単登録
ポイント付とはお一人様一回となります
ポイント付とはご登録から1ヶ月後となります



< 領 収 書 >

朝7時より園芸館と資材館の営業
をしております。なお、本館側は
9時30分からの営業となります。
皆さま、ぜひご来店くださいませ。
2018年 4月10日(火) 17:01

081	クリアホルダー	¥698
081	A4クリアホルダー50	¥598
081	クリアブック	¥698
081	クリアブック	¥698
081	MFB7 ME004	¥272
	(4個 X 単58)	
081	ダブルクリップ	¥198
081	クリップ	¥300
	(3個 X 単100)	
081	ドットライナースティック	¥198
081	テープノリポッド	¥248

14点/小 計	¥3,908
内税対象 ¥3,908	
内消費税等 8%	¥289
合 計	¥3,908
現金	¥10,000
お釣り	¥6,092

《 政 務 活 動 費 領 収 書 》

(按分率の計算)		支 出 の 内 容	
事務用品・パソコン関連 50%(別紙 通り)		事務用品購入 (クリアホルダー、クリヤーブック、メ モ帳、ダブルクリップ、クリップ、ドットライナー スティック、テープノリポッド) (カインズホームFC 鳥取店)	
費 目	事務費		
(伝票金額)	(¥3,908。)		
(按分率)	(按分後金額)	摘 要 年 月 日	伝 票 No.
50%	¥1,954。	2018年 4月10日。	8

(G 0 1)

領 収 証

2018 年 4 月 10 日

銀 杏 泰 利 殿

金額				7	7	5	6	0	0
----	--	--	--	---	---	---	---	---	---

但しｺｰﾀ (220 デジタル複合機) 4月2日
上記の金額正に領収致しました 納品

現金	
小切手	
手形	
相殺	
振替	✓

社印及び係印無きもの
金額訂正のもの 無効

印 紙

有限会社 松本事務機

〒680-0911 鳥取市千代水2丁目117番地
TEL (0857) 31-6661
FAX (0857) 31-6662

係 印

《 政 務 活 動 費 領 収 書 》

(按分率の計算)		支 出 の 内 容	
事務用品・パソコン関連 50%(別紙通り)		備品購入 (デジタルコピー複合機 中古品) (尙松本事務機)	
費 目	事務費		
(伝票金額)	(¥75,600)		
(按分率)	(按分後金額)	摘 要 年 月 日	伝 票 No.
50%	¥37,800	2018年 4月10日	9

(G31)

領収証

発行No 6781018000213 2018年04月11日 10時39分

銀杏 泰利 様

¥63,640-

うち、下記金額を含む
 クレジット 63,640 {
 NTAギフト
 他社ギフト
 引換証

4月26日発、航空券(31090) 宿泊(13400) JR券(19150) 東京方面として左記正に領収しました。

株式会社日本旅行 T I S鳥取支店

Tel 0857-23-7048 販売員 廣谷



《 政務活動費 領収書 》

(按分率の計算)		支出の内容	
100%		交通宿泊費(パック旅券:(4/26)鳥取-羽田航空券、東京宿泊、(4/27)品川-郡家JR切符)(4/26)①合区解消要望②厚労省&内閣府との保育勉強会(4/27)③合区解消全国決起大会参加(株日本旅行) 資料別添(H02-a~f、H02-報告書a, b)	
費目	調査研究費		
(伝票金額)	(¥63,640)		
(按分率)	(按分後金額)	摘要年月日	伝票No.
100%	¥63,640	2018年 4月11日	10

(H02-1)

領 収 証

No. _____

银杏泰利様

平成30年4月24日

★ ¥24,860 -

但日本海新聞(H30.4月~H31.3月)年払いとして

上記正に領収いたしました

内 訳

税抜金額

消費税額等(%)

日本海新聞津ノ井専売所 収
鳥取市若葉台南1丁目5-8 津ノ井専売所
TEL(0857)52-1177

《 政務活動費 領収書 》

(按分率の計算)		支出の内容	
100%		「日本海新聞」購読料 2018年4月から2019年3月まで1年分(日本海新聞 津ノ井専売所)	
費目	資料購入費		
(伝票金額)	(¥24,860)		
(按分率)	(按分後金額)	摘要年月日	伝票No.
100%	¥24,860	2018年4月24日	11



*** 領 収 証 ***

本社 岡山県津山市材木町1328-25

鳥取東店 0857-39-1211

営業時間 朝9:00から夜8:00まで

ポイント3000円毎に1回抽選

がら抽選会は5月3日~5日

開催時間 9時半~18時まで

(最終日のみ開催)

2018年 4月24日(火)12:13 #030062

友久 厚子 1382

15 Wクリップ 豆 50本 6
42-9487 ¥348内

P49765120024

15 テープのりビーンズ 390
79 ドットグリーン ¥336内

P4977664647452

(2個 x @168)

15 レポート用紙 A罫A4 R
A-450A ¥496内

P4901470017269

(2個 x @248)

15 B7メモ 3P 0002
¥262内

P4954939000029

(2個 x @131)

小計 ¥1,442

(内税額 8% ¥106)

買上点数 7点

合計 ¥1,442

お預り ¥2,042

お釣り ¥600

《 政 務 活 動 費 領 収 書 》

(按分率の計算)		支 出 の 内 容		
事務用品・パソコン関連 50%(別紙 通り)		事務用品購入 (Wクリップ豆、テープのりビーンズ、 ドットグリーン、レポート用紙、メモ帳) (欄ナンバ 鳥取東店)		
費 目	事務費			
(伝票金額)	(¥1,442)			
(按分率)	(按分後金額)	摘 要 年 月 日	伝 票 No.	
50%	¥721	2018年 4月24日	12	

(G 0 2)

領 収 証

藤 本 利 殿

★ 7,483.00

但
2018年 4月 25日 上記正に領収いたしました

鳥取市
新日本石油株式会社
有限会社 福 田 石 油 店

TEL (0857) 51-8166(代表)
FAX (0857) 51-8166

現金	
小切手	
手形	
振込	○
相殺	

収入 印紙	保 員 
----------	--

保印なきは無効

《 政 務 活 動 費 領 収 書 》

(按分率の計算)		支 出 の 内 容	
燃料費(車) 50%(別紙通り)		交通費・燃料代:福田石油店2018年04月分 請求書添付 (A01-請求書)	
費 目	調査研究費		
(伝票金額)	(¥4,833.00)		
(按分率)	(按分後金額)	摘 要 年 月 日	伝 票 No.
50%	¥2,416.00	2018年 4月25日	13

(A01)

請 求 書

請求書No. 0278-01/01

689-1104

鳥取市
桂木 281-18

鳥取県鳥取市桂木 244-1
有限会社 福田石油店

鳥取南SS

TEL 0857-51-8156

FAX

銀杏 泰利 様

セールス 0500

締切日	2018年 4月 20日
お支払期日	2018年 4月 27日

毎度お引立にあずかり誠にありがとうございます。下記の通りご請求申し上げます。
すでにお支払済でも締切日以後にご入金のものとは含まれておりませんのでご了承ください。

口座振替 <単位: 円>

前月ご請求額	ご入金金額合計	差引繰越額	お買上額	ご請求額
8845	8845		4833	4833

鳥取銀行 鳥取南支店 当0000453	山陰合同銀行 鳥取駅南 当1000277
	鳥取信用金庫 正蓮寺 普0092367

月間ご使用量 (L.)

お買上額内訳

ハイオク	レギュラー	軽油	灯油	オイル	商品代	消費税	軽油税
	3340				4475	358	

お取引明細

月日	車番	給油店名	伝票番号	商 品 名	税区分	数 量	単 価	金 額
3/26		鳥取南	3839	振込入金				8737
3/26		鳥取南	3839	値引				108
4/12		鳥取南	7017	レギュラーガソリン		334	134	4475
				※※ 得意先小計 ※※				4475
				※※ 消費税 ※※				358
			(107013516)	※※ 得意先合計 ※※				4833
				※※※ 小計 ※※※				4475
				※※※ 消費税 ※※※				358
				※※※ 合計 ※※※				4833

(税区分欄) : # 非課税商品 (消費税の非対象商品です。)
* 内税商品 (金額に消費税が含まれています。)

弊社使用欄 SS4 010 101324005

(A01-請求書)

12 1
20180420

領収証

利用年月日 2018年04月26日

取引内容 乗車券発売
ご利用金額 630円

・毎度ありがとうございます。
・この領収証は大切に保存してください。

発売駅名 羽田空港第2ビル
券番号 A07
伝票番号 6945
東京モノレール株式会社



領収書

・ご利用ありがとうございます。
・この領収書は大切に保存してください。

お取引内容: きっぷ ¥170

上記金額を領収いたしました。

ご利用日付 2018年04月26日
時刻 10時36分

印紙税申告納
付につき東京上野
税務署承認済

伝票番号: 07851
東京地下鉄株式会社
有楽町駅 券03発行

《 政務活動費 領収書 》

(按分率の計算)		支出の内容	
100%		交通費: 国会議員会館へ(羽田空港第2ビル→浜松町→有楽町)、(有楽町→永田町) ①合区解消要望(山本参議院議員、榊屋衆議院議員 他) ②子育て王国とっとり推進議員連盟と厚労省&内閣府との保育勉強会 資料別添(H02-a~c、H02-報告書a, b)	
費目	調査研究費		
(伝票金額)	(¥800)		
(按分率)	(按分後金額)	摘要年月日	伝票No.
100%	¥800	2018年 4月26日	14

(H02-2)

領 収 証

ANo 534086

平成 30 年 4 月 26 日

収入印紙

(組合員または
5万円未満非課税)

银杏泰利様

金額	¥ 2623.
----	---------

但し 農業新聞。4月分と17

4/25引落 141-2171113
上記金額正に領収いたしました

鳥取いなば農業協同組合



取扱者印	若桜支店センター課
取扱者印	矢部

現金	口座振替
小切手	/
約手	/
相殺	/
計	2623

※取扱者印のないものは無効です。

《 政 務 活 動 費 領 収 書 》

(按分率の計算)		支 出 の 内 容	
100%		「日本農業新聞」購読料：2018年04月分（鳥取いなば農業協同組合 若桜支店）	
費 目	資料購入費。		
(伝票金額)	(¥2,623.)		
(按分率)	(按分後金額)	摘 要 年 月 日	伝 票 No.
100%	¥2,623.	2018年 4月26日 .	15

(J01)

領収証 **銀杏泰利** 様

ご利用日付 2018年4月27日
時刻 10時03分

取引内容 きっぷ購入
購入金額 金160円

税付印紙税申告済
お支払方法 内訳
現金 金160円

伝票番号 32256

品川駅 券175発行
JR東日本

※この領収証は大切に保存してください。
※ご利用ありがとうございます。

 領収書

●ご利用ありがとうございます。
●この領収書は大切に保存してください。

お取引内容: きっぷ ¥170

上記金額を領収いたしました。

ご利用日付 2018年04月27日
時刻 10時21分

印紙税申告納
付につき東京上野
税務署承認済

伝票番号: 07929
東京地下鉄株式会社
有楽町駅 券03発行

領収証 **銀杏泰利** 様

ご利用日付 2018年04月27日
時刻 12時44分

取引内容 乗車券類
購入金額 金160円

お支払方法 内訳
現金 金160円

伝票番号 49665

有楽町駅 券402発行
JR東日本

●この領収証は大切に保存してください。
●毎度ありがとうございます。

《 政務活動費 領収書 》

(按分率の計算)		支出の内容	
100%		交通費: 全国町村会館へ&帰路へ (品川駅(宿舎): JR東日本→有楽町)、(有楽町: 東京地下鉄(有楽町線)→永田町)、品川駅へ (有楽町: JR東日本→品川駅) 地方6団体合区解消全国決起大会参加(全国町村会館) 資料別添(H02-d~f、H02-報告書a)	
費目	調査研究費		
(伝票金額)	(¥490)		
(按分率)	(按分後金額)	摘要年月日	伝票No.
100%	¥490	2018年4月27日	16

(H02-3)

領 収 証

2018 年 5 月 10 日

銀 杏 泰 利 殿

金額				4	2	3	7	6	0
----	--	--	--	---	---	---	---	---	---

但し沖トカートリッジ マゼンタ シアン代り
上記の金額正に領収致しました

現金	
小切手	
手形	
相殺	
振替	✓

社印及び係印無きもの } 無効
金額訂正のもの }

印 紙

有限会社 松本事務機

〒680-0911 鳥取市千代水2丁目117番地
TEL (0857) 31-6661
FAX (0857) 31-6662

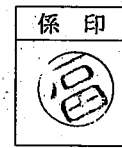

マゼンタ, シアン 単価各 11,000 + 消費税
数量各 1
納品日 4月2日

《 政 務 活 動 費 領 収 書 》

(按分率の計算)		支 出 の 内 容	
事務用品・パソコン関連 50%(別紙通り)		事務用品・消耗品購入 (トナーカートリッジ マゼンタ、シアン) (有松本事務機)	
費 目	事務費		
(伝票金額)	(¥23,760)		
(按分率)	(按分後金額)	摘 要 年 月 日	伝 票 No.
50%	¥11,880	2018年 5月10日	17

領 収 証

2018年 5 月 10 日

銀杏 泰利・殿

金額									
				¥	8	2	0	8	.

但し 高工通 タビレ PC 賃貸借料 25/36
上記の金額正に領収致しました H30. 4A/分

現金	
小切手	
手形	
相殺	
振替	✓

社印及び係印無きもの無効
金額訂正のもの

印 紙

有限会社 松本事務機

〒680-0911 鳥取市千代水2丁目117番地
TEL (0857) 31-6661
FAX (0857) 31-6662



《 政 務 活 動 費 領 収 書 》

(按分率の計算)		支 出 の 内 容	
パソコンセットリース料 50% (別紙通り)		パソコンセットリース料 (2018年04月分) (有松本事務機) 資料別添(S01-a)	
費 目	事務費		
(伝票金額)	(¥8,208*)		
(按分率)	(按分後金額)	摘 要 年 月 日	伝 票 No.
50%	¥4,104*	2018年 5月10日*	18

(S01)

御見積書

NO.

平成28年2月19日

銀杏泰利 様

下記の通り御見積申し上げます。

合計金額(税別)	¥230,000	-
合計金額(税込)	¥248,400	-

有効期限 1週間
 支払条件
 納入場所

OA機器 総合事務機器
 有限会社 松本事務機
 鳥取市千代水2-117
 TEL 0857-31-6661
 FAX 0857-31-6662

No.	メーカー	品名	仕様	価格(税別)	数量	単位	単価	税抜金額	税込金額
1	富士通	タブレットPC	ARROWS Tab Q665/M		1	式	168,000	168,000	181,440
2		ペン追加			1		9,000	9,000	9,720
3		CPUメモリ変更			1		12,500	12,500	13,500
4		スリムキーボード添付			1		30,800	30,800	33,264
5		Office Personal 2013			1		22,000	22,000	23,760
6		リカバリ用データディスク	ドライバディスク添付		1		3,000	3,000	3,240
7		ペン追加							
8		11.6フルHD<静電容量方式>タッチパネル(グレア処理)ペン無							
		→11.6フルHD<静電容量方式/電磁誘導方式>タッチパネル(グレア処理)ペン追加							
9		CPUメモリ変更							
10		Core M-5Y10c(0.80GHz) 4GB(LPDDR3)							
		→Core M-5Y31c(0.90GHz) 4GB(LPDDR3)							
11		スリムキーボード添付							
12		Office Personal 2013							
13		リカバリ用データディスク	ドライバディスク添付						
14									
15									
16									
17		特別値引			-1		15,300	-15,300	-16,524
18									
19									
20									
3年リースの場合 月額 7,600円(税別)							合計	230,000	248,400

(S01-a)



駐車券
タイムズ鳥取駅前 

18-05-16 17:50
1-0115
精算05-16 19:06
駐車時間 1時間16分
駐車料金 400円
割引 0円
令頁収書
前払金 0円
現金釣銭 400円
NO. 101843

《 政務活動費 領収書 》

(按分率の計算)		支出の内容	
100%		駐車料金(鳥取市) 県民と意見交換(鳥取県手話サークル連絡協議会 榎原章二副会長と手話通訳者の頸肩腕障害等の健康問題について意見交換)(タイムズ鳥取駅前駐車場) 資料別添(政務活動報告書(県内))	
費目	調査研究費		
(伝票金額)	(¥400)		
(按分率)	(按分後金額)	摘要年月日	伝票No.
100%	¥400	2018年 5月16日	19

ご利用明細

ただいまのご利用明細をお確かめのうえ大切にお持ち帰りください。なお、裏面のご案内をあわせてご覧ください。

年 月 日		毎度ご利用いただきありがとうございます。 ございます。	
30-05-21			
取扱店番	機番	受付番号	取引
0054	460587		K
お取引内容		振込	
銀行番号	支店番号	口座番号	
*****	*****	*****	
お取扱紙幣	お取扱硬貨	お取引金額	
万円	5千円	千円	¥29160*
銀行使用欄	時刻	お取引後の元帳残高	
510668	1456	*****	
フリコミサキ サンインゴ ウキマン トツトリ トウサ 1015823 カ) シンニホンカイシンアマンシヤサマ キンナン ヤストシ サマヨリ TEL [REDACTED]			

※この明細票はかならずお持ち帰りください。

山陰合同銀行

CD6-14C 21.02改(K)

《 政務活動費 領収書 》

(按分率の計算)		支出の内容	
100%		日本海新聞紙面検索サービス利用料 契約期間は2018.5.23~2019.5.22。2018.5.23~2019.3.31の利用料金は、29,160×313/365=25,005.7 (株)新日本海新聞社 資料別添(K01-a、K03-a、b)	
費目	資料購入費		
(伝票金額)	(¥25,005)		
(按分率)	(按分後金額)	摘要年月日	伝票No.
100%	¥25,005	2018年5月21日	20

(K03)

Y.Gin

差出人: 津田 一典 <[REDACTED]@nnn.co.jp>
送信日時: 2018年5月16日水曜日 11:16
宛先: 银杏議員
件名: 日本海新聞・紙面検索サービスについて
フラグの内容: ご協力お願いします
フラグ: フラグあり
分類項目: 分類項目 赤

鳥取県 银杏泰利議員様

いつも、お世話になっております。日本海新聞の津田です。

日頃は日本海新聞の紙面検索サービスをご利用いただき、ありがとうございます。

さて、同サービスの契約が5月22日までとなっております。本年度も利用継続していただければと思い、メールしました。

利用継続していただけるか否か、このメールにご一報、いただければと思います。

継続していただける場合、前払い制（1年間）を採用しております。

1年間の利用料は2万9160円（1カ月利用料は税込2700円×12＝3万2400円から、1年契約特典10%割引）で、

入金を確認次第、継続利用できるよう手続きさせていただきます。よろしく申し上げます。

下記指定口座のいずれかにお振り込みください。

※なお、振込手数料は利用者負担となりますのでご了承ください。

口座名義 新日本海新聞社

取引銀行

山陰合同銀行 鳥取営業部（当座預金）1015823

鳥取銀行 本店営業部（当座預金）1780

鳥取信用金庫 鳥取南支店（普通預金）091218

(K03-a)

Y.Gin

差出人: 津田 一典 [REDACTED]@nnn.co.jp>
送信日時: 2018年5月21日月曜日 18:06
宛先: 銀杏議員
件名: 日本海新聞紙面検索サービス 入金確認

フラグの内容: ご協力お願いします
フラグ: フラグあり

分類項目: 分類項目 赤

県議会議員 銀杏様

いつもお世話になっております。
紙面検索サービスの入金を確認しました。
来年2019年5月22日まで、ご利用いただけます。
ありがとうございました。
今後とも、よろしくお願い致します。(日本海新聞・津田)

(K03-b)

領 収 書 银杏泰利様
 Receipt
 領収年月日 2018. 5. 24.
 金額 ¥7,410 (消費税等込み)
 上記金額確かに領収いたしました
 購入商品 JR乗車券類 JR tickets
 (00343 4枚)
 西日本旅客鉄道株式会社
 鳥取駅
 鳥取駅F1発行 10344-01

印紙税申告納
 付につき大定済
 税務署承認済

《 政務活動費 領収書 》

(按分率の計算)		支 出 の 内 容	
100%		交通費 (JR西日本: 鳥取駅-松江駅往復) 会派合同 政務調査: (6/12) 島根原子力発電所3号機調査と意見 交換 (特に安全性対策について) (西日本旅客鉄道 (株) 資料別添(H04-a、H04-報告書)	
費 目	調査研究費		
(伝票金額)	(¥7,410)		
(按分率)	(按分後金額)	摘 要 年 月 日	伝 票 No.
100%	¥7,410.	2018年 5月24日	21

(H04-1)

領 収 証

録香流利 殿

★ 7,988.5

但
2018年 5月 25日 上記正に領収いたしました

鳥取市桂木
新日本石油

有限会社 福 田 店

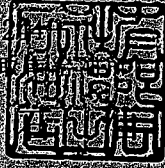

TEL (0857) 51-8156 (代表)
FAX (0857) 51-8166

現金	
小切手	
手形	
振込	○
相殺	

収入 係員
印紙

係印なきは無効

《 政 務 活 動 費 領 収 書 》

(按分率の計算)		支 出 の 内 容	
燃料費(車) 50%(別紙通り)		交通費・燃料代:福田石油店2018年05月分 請求書添付 (A02-請求書)	
費 目	調査研究費		
(伝票金額)	(¥9,885.)		
(按分率)	(按分後金額)	摘 要 年 月 日	伝 票 No.
50%	¥4,942.	2018年 5月25日.	22

(A02)

請 求 書

請求書№. 0271-01/01

689-1104

鳥取市
桂木 281-18

鳥取県鳥取市桂木244-1
有限会社 福田石油店

鳥取南SS
TEL 0857-51-8156
FAX

銀杏 泰利 様

セールス 0500

締切日	2018年 5月 20日
お支払期日	2018年 5月 27日

毎度お引立にあずかり誠にありがとうございます。下記の通りご請求申し上げます。
すでにお支払済でも締切日以後にご入金のもの含まれておりませんのでご了承ください。

口座振替 <単位:円>

前月ご請求額	ご入金金額合計	差引繰越額	お買上額	ご請求額
4833	4833		9885	9885

鳥取銀行 鳥取南支店 当0000453	山陰合同銀行 鳥取駅南 当1000277 鳥取信用金庫 正蓮寺 普0092367
---------------------	---

月間ご使用量 (L.)

お買上額内訳

ハイオク	レギュラー	軽油	灯油	オイル	商品代	消費税	軽油税
	6731				9153	732	

お取引明細

月日	車番	給油店名	伝票番号	商 品 名	税区分	数 量	単 価	金 額
4/26		鳥取南	1482	振込 入金				4725
4/26		鳥取南	1482	値 引				108
5/1		鳥取南	2422	レギュラーガソリン		353	136	4800
5/13		鳥取南	4145	レギュラーガソリン		3201	136	4353
				※※ 得意先小計 ※※				9153
				消 費 税				732
			(107013516)	※※ 得意先合計 ※※				9885
				※※※ 小 計 ※※※				9153
				消 費 税				732
				※※※ 合 計 ※※※				9885

(税区分欄) : # 非課税商品 (消費税の非対象商品です。)
* 内税商品 (金額に消費税が含まれています。)

弊社使用欄 SS4 010 101324005

(A02-請求書)

12 2
20180520

領 収 証

ANo 534087

平成 30 年 5 月 28 日

収入印紙

(組合員または
5万円未満非課税)

银杏泰利様

金額	¥	2	6	23	。
----	---	---	---	----	---

但し農業新聞。5月分と7

5/25引落 141-2171113

上記金額正に領収いたします

鳥取いなば農業協同組合



取扱者印	
若桜	部(店)センター 課
(矢部)	

現金	0
小切手	/
約手	
相殺	
計	2623

※取扱者印のないものは無効です。

《 政 務 活 動 費 領 収 書 》

(按分率の計算)		支 出 の 内 容	
100%		「日本農業新聞」購読料：2018年05月分（鳥取いなば農業協同組合 若桜支店）	
費 目	資料購入費		
(伝票金額)	(¥2,623,)		
(按分率)	(按分後金額)	摘 要 年 月 日	伝 票 No.
100%	¥2,623,	2018年 5月28日,	23

領 収 書

銀杏 泰利 様

一金 10,000 円也

但し、鳥取県東部地区日韓親善協会平成30年度会費として
平成30年6月7日 上記正に領収いたしました。

鳥取県東部地区日韓親善協会
会長 若良二



《 政 務 活 動 費 領 収 書 》

(按分率の計算)		支 出 の 内 容	
100%		鳥取県東部地区日韓親善協会平成30年度年会費 (鳥取県東部地区日韓親善協会) 資料別添(会の活動等 T04-a~c)	
費 目	調査研究費。		
(伝票金額)	(¥10,000)		
(按分率)	(按分後金額)	摘 要 年 月 日	伝 票 No.
100%	¥10,000	2018年 6月 7日	24

(T04)

平成 30 年 5 月 15 日

鳥取県東部地区日韓親善協会
会長 若良二

会 員 各 位

会費納入のお願い

拝啓 時下ますますご清栄のこととお慶び申し上げます。

平素から日韓親善協会の業務運営に格別のご厚情とご理解を賜り、ありがたく厚くお礼申し上げます。

さて、平成30年度会費についてご請求致します。諸事多端の折とは存じますが、納入方向へ卒よろしくお願い申し上げます。

なお、来る 6月7日開催の総会においても会費を受け付けますので、よろしくお願い致します。

敬具

請 求 書

2018年度 会費 金額 10,000 円也

(平成30年4月1日～平成31年3月31日)

但し 平成30年度鳥取県東部地区日韓親善協会会費として



〈振込先〉 鳥取銀行 本店営業部 (普)No.3397921
鳥取信用金庫 本店営業部 (普)No.0403552

〈名 義〉 鳥取県東部地区日韓親善協会 事務局長 岡 博由貴

(T04-a)

平成30年5月15日
鳥取県東部地区日韓親善協会
会長 若良二

会員各位

平成30年定期総会開催のご案内

新緑の候、会員の皆様におかれましては、益々ご清栄のことと、お喜び申し上げます。平素は日韓交流事業につきまして多大なご理解とご尽力を賜り厚く御礼申し上げます。

下記のとおり総会を開催いたします。ご多忙とは存じますが、お誘い合わせの上、出席をお願い致します。

開催日 平成30年6月7日(木)

場 所 ホテル モナーク鳥取
鳥取県鳥取市永楽温泉町403
☎(0857)20-0101

会 費 4,000円

議 題 (1) 平成29年度事業報告及び収支決算の承認について
(2) 平成30年度事業計画(案)並びに収支予算(案)の承認について
(3) 韓国清州市青少年交流事業について
(4) 役員改選について
(5) その他

日 程 東部地区定期総会 17:30~18:00
講演会 18:10~18:50
講師 ^{きつかわ}吉川 ^{としみ}寿明 (境港管理組合 港湾管理委員会事務局 事務局長)
演題 「北東アジアゲートウェイを目指す^{さかいこう}境港」
懇親会 19:00~20:30

準備の都合上、同封の返信用はがきで 5月30日(水)までに出席をお知らせ下さい。

※年会費を振込みされていない方は当日本年度会費をお受け致します。

・男性 10,000円 ・女性 5,000円

(T04-b)

平成30年度事業計画(案)

平成30年	4月	7日	鳥取県国際交流財団(本所)リニューアル開所式参加
		18日	第一回役員会
		25日	鳥取市・鳥取市教育委員会 訪問
		27日	中部地区日韓親善協会総会参加
5月	25日	25日	日韓親善協会中央会2018年度年次総会参加
		31日	第二回役員会
6月	7日	7日	鳥取県日韓親善協会連合会、理事会、総会 鳥取県東部地区日韓親善協会総会、講演会
		27日	第十三回 日韓学生による海洋漂着ゴミの回収事業参加 (11時より砂丘オアシス広場)
		9日	平成30年度 東部地区国際交流・協力団体連絡会議
7月	26日～29日	日	第三回役員会
		26日～29日	韓国清州市国際交流会との交流事業
9月	28日～30日	10日	第76回忌荒金鉢山犠牲者慰霊祭
		28日～30日	江原道交流 訪韓ツアー
10月	日	日	第十一回シオレマダンin鳥取
		日	第四回役員会
11月	日	日	西部地区日韓親善協会総会参加
		日	映画上映会
平成31年	1月	日	民団新年会
	2月	日	第五回役員会

ホストファミリー募集中!

韓国語講座開催中 (T04-C)
お気軽にご参加下さい。

領 収 書 银杏泰利 様
 Receipt 領収年月日 2018. 6. 9.
 金額 ¥3,220 (消費税等込み)
 上記金額確かに領収いたしました
 購入商品 JR乗車券類 JR tickets
 (30115 6枚)
 西日本旅客鉄道株式会社
 那家駅
 那家駅@1発行 40116-01

印紙税申告納
 付につき大定済
 税務署承認済

《 政務活動費 領収書 》

(按分率の計算)		支出の内容	
100%		交通費 (JR西日本:津ノ井駅-倉吉駅往復) 鳥取県議会ボーイスカウト運動議員懇談会委員として「平成30年度ボーイスカウト鳥取連盟年次総会」(6/9)に参加 (西日本旅客鉄道(株)) 資料別添(H05-a, b、政務活動報告書(県内))	
費目	調査研究費		
(伝票金額)	(¥3,220)		
(按分率)	(按分後金額)	摘要年月日	伝票No.
100%	¥3,220	2018年 6月 9日	25

(H05)

領 収 書

银杏 泰利 様

領収金額 1,400 円

品 名	平成30年度 鳥取県教育関係職員録
数 量	1 冊
単価 (税込)	1,400 円
金 額	1,400 円

上記のとおり領収しました。

鳥取市東町一丁目271番地
鳥取県教育委員会事務局内
一般財団法人鳥取県教育関係職員互助会

領収日付印

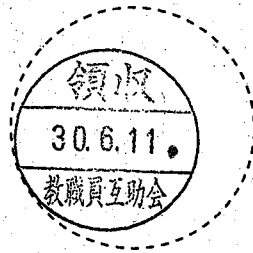

E-40-3

《 政 務 活 動 費 領 収 書 》

(按分率の計算)		支 出 の 内 容	
100%		資料購入 (平成30年度鳥取県教育関係職員録 1冊) (一般財団法人鳥取県教育関係職員互助会)	
費 目	資料購入費		
(伝票金額)	(¥1,400)		
(按分率)	(按分後金額)	摘 要 年 月 日	伝 票 No.
100%	¥1,400	2018年 6月11日	26

(K04)

領 収 証

2018 年 6 月 11 日

銀 杏 泰 利 殿

金額										
			¥	1	1	8	8	0		

但し沖トカートリッジ イエロ一代金にて
上記の金額正に領収致しました

現金	
小切手	
手形	
相殺	
振替	✓

社印及び係印無きもの無効
金額訂正のもの

印 紙

有限会社 松本事務機

〒680-0911 鳥取市千代水2丁目117番地
TEL (0857) 31-6661
FAX (0857) 31-6662



単価 11,000 + 消費税
数量 1
納品日 4月20日

《 政 務 活 動 費 領 収 書 》

(按分率の計算)		支 出 の 内 容	
事務用品・パソコン関連 50% (別紙通り)		事務用品・消耗品購入 (トナーカートリッジ イエロー) (有松本事務機)	
費 目	事務費		
(伝票金額)	(¥11,880)		
(按分率)	(按分後金額)	摘 要 年 月 日	伝 票 No.
50%	¥5,940	2018年 6月11日	27

(G33)

納品明細書

〒689-1104
鳥取県鳥取市桂木281-1

35253997
発行日 2018年04月23日
有限会社 松本事務機

銀杏 泰利 様

〒680-0911
鳥取県鳥取市千代水 2丁目117

コニカミノルタジャパン株式会社

確認日 2018年04月20日
自 2018年03月07日
至 2018年04月20日

8002460156

設置場所	機種	機番	カウンター	今回カウンター	前回カウンター	使用枚数	控除枚数	請求枚数
銀杏 泰利 様	C220	AOED003014713	フルカラー	2,683	2,625	58	0	58
			モノカラー	125	125	0	0	0
			ブラック	89,910	89,624	286	0	286
			カラープリ	10,480	10,401	79	0	79
合計						423	0	423

コピー料金体系

フルカラーコピー	単価	枚数	コピー料
1 ~ 9,999,999	16.000	58	928
計		58	928
モノカラー	単価	枚数	コピー料
1 ~ 9,999,999	2.600		
計			
ブラック	単価	枚数	コピー料
1 ~ 9,999,999	2.600	286	743
計		286	743
フルカラープリント	単価	枚数	コピー料
1 ~ 9,999,999	16.000	79	1,264
計		79	1,264
計			

拝啓、益々格別のご引立てを賜り、厚く御礼申し上げます。

当月分コピー料金明細書となりますので、御査収下さいますようご案内申し上げます。

敬 具

お買上金額合計欄			
基本項目	項目名	お買上	消費税
	チャージ料金	2,935	
基本項目合計金額		2,935	234
合 計		2,935	234

お買上金額	3,169
-------	-------

責任者	担当者

(G51-a)

インターネット接続料金

利 用 日：平成 30 年 5 月 1 日

口座振替日：平成 30 年 6 月 11 日

金 額：¥2,592。

《 政 務 活 動 費 領 収 書 》

(按分率の計算)		支 出 の 内 容	
インターネット接続料 50% (別紙通り)		情報収集インターネット接続経費：2018.04月分 (サンメディア) クレジット明細は別紙 (V.01)、銀行引落の通帳写しは (B.01) 資料別添 (L01-a, b)	
費 目	事務費		
(伝票金額)	(¥2,592)		
(按分率)	(按分後金額)	摘 要 年 月 日	伝 票 No.
50%	¥1,296	2018年 6月11日	29

(L01)

〒 689-1104

鳥取県鳥取市桂木 2 8 1 - 1 8

銀杏 泰利 様

株式会社サンメディア

〒 683-0802 鳥取県米子市東福原2丁目1番1号

Tel. 0859-34-2951 FAX. 0859-33-2901

ご契約内容のお知らせ

この度はInfoSakyu継続サービスをご利用頂き、誠にありがとうございます。
ご契約内容は以下の通りとなっておりますのでお知らせいたします。

お客様コード XXXXXXXXXX

お支払方法 **カード決済**

初回ご請求:2018年5月に4月分のご利用額がカード会社より請求されます。
※口座振替日はカード会社にて異なります。

項目	請求月	ご利用期間	数量	単位	単価	金額
ブロードバンドコース月払	毎月	2018/04 ~	1	口		
・光ネクストファミリープラン	毎月	2018/04 ~	1	口	1,800	1,800 税別
・ダイヤルアップ接続	毎月	2018/04 ~	1	口		
・基本メールアドレス 4個まで無料	毎月	2018/04 ~	1	口		
・サーバレンタル	毎月	2018/04 ~	1	口		
・基本ウイルスチェックサービス	毎月	2018/04 ~	1	口		
・ウイルスチェックサービス	毎月	2018/04 ~	3	口	200	600 税別

以上

(L01-a)

各種お申し込みは弊社HP・・・ <https://www.sanmedia.or.jp/> こちらからお手続きできます。

InfoSakyuサービス終了のご案内

拝啓 平素は、インターネットサービスInfoSakyu(InfoSakyuサービス)をご利用いただき誠にありがとうございます。さて、現在ご利用いただいておりますInfoSakyuサービスにつきまして、2018年3月31日をもちまして現在ご契約のサービス(InfoSakyuドメインサービス、回線サービス)を終了いたします。

なお、現在ご利用のメールアドレス(@以降も含む)、ホームページ及び回線接続設定の継続利用を希望される会員様は、別途お申込み頂く事で、2018年4月1日より鳥取県米子市のインターネットプロバイダー「サンメディア」でドメインサービス、回線サービスが利用出来るようになります。下記<ご参考>をご一読下さい。

弊社のインターネット接続サービス開始以来、大変多くの会員の皆様にご愛顧いただきましたことをあらためて心より厚くお礼申し上げます。

このたびは、弊社事情によりお客様にお手数をおかけすることとなり大変恐縮ではございますが何卒ご理解賜りますようお願い申し上げます。

敬具

弊社のInfoSakyuサービスの終了年月日は、2018年3月31日(土)24時とさせていただきますのでサービス終了日までに以下の点につきましてご対応いただきますようお願い申し上げます。

1. 解約手続きについてのお願い

(1). 月額契約のお客様

同封の『InfoSakyuインターネットサービス解約申込書』に、必要事項をご記入、ご捺印の上、弊社宛にご返送いただきますようお願い申し上げます。なお、InfoSakyuサービスは2018年3月末日までご利用出来ますが、それ以前にご解約希望の場合は、解約ご希望月の末日までに返送をお願いいたします。末日を過ぎた場合は解約希望月の翌月末日の解約となります。

(2). 年額契約のお客様

同封の『InfoSakyuインターネットサービス解約申込書』に、必要事項をご記入、ご捺印の上、弊社宛にご返送いただきますようお願い申し上げます。2018年3月末での解約となります。

※「InfoSakyuインターネットサービス解約申込書」の最終受付は、2018年3月20日消印分までといたします。ご返送がないお客様は、誠に勝手ながら2018年3月31日を以てInfoSakyuサービスの終了をご了承いただいたものとして処理させていただきます。

<ご参考>

会員様の中で、現在ご利用のInfoSakyuサービスのメールアドレス(@以降も含む)、ホームページ及び回線接続設定を継続利用希望される場合は、鳥取県米子市にあります株式会社サンメディアのプロバイダーサービスにご加入いただきますと、現在ご利用中のメールアドレス(@以降も含む)、ホームページ及び回線接続設定の継続利用を行う事ができます。

なお、一部DNS、メール、回線接続の設定変更が必要な場合がございます、追ってご連絡させていただきます。会社概要につきましては別紙をご覧ください。

なお、富士通株式会社は、株式会社サンメディアのプロバイダーサービスを紹介しておりますが、会員様ご自身の判断で、株式会社サンメディアとご契約をお願いいたします。

富士通株式会社は、会員様と株式会社サンメディアとの契約に関しましては関与いたしません。

なお、現在ご利用のInfoSakyuサービスについて、株式会社サンメディアのプロバイダーサービスでは利用が出来ないサービスもございます。利用が出来ないサービスをご利用の場合は、個別にご案内させていただきます。

<お問い合わせ窓口>

富士通株式会社 InfoSakyu事務局

〒680-0834 鳥取市永楽温泉町271 朝日生命鳥取ビル

お問合せ時間: 土日祝日を除く 9:00~17:00

フリーダイヤル: 0120-143910 FAX: 0857-38-2317

E-mail: info@infosakyu.ne.jp

(L01-b)

固定電話料金

西日本電信電話(株)

2018年 4月分

¥ 6,564-

《 政務活動費 領収書 》

(按分率の計算)		支出の内容	
電話料金 50% (別紙通り)		固定電話料金：2018年04月分 (西日本電信電話(株)) クレジット明細は別紙 (V01) 銀行引落の通帳写しは (B01)	
費目	事務費		
(伝票金額)	(¥6,564)		
(按分率)	(按分後金額)	摘要年月日	伝票No.
50%	¥3,282	2018年 6月11日	30

(P01)

F A X 料 金

西日本電信電話(株)

2018 年 4 月分

¥ 2,075.-

《 政 務 活 動 費 領 収 書 》

(按分率の計算)		支 出 の 内 容	
FAX料金 50% (別紙通り)		FAX料金：2018年04月分 (西日本電信電話(株)) クレジット明細は別紙 (V01) 銀行引落の通帳写しは (B01)	
費 目	事務費。		
(伝票金額)	(¥2,075.)		
(按分率)	(按分後金額)	摘 要 年 月 日	伝 票 No.
50%	¥1,037.	2018年 6月11日。	31

(001)

携 帯 電 話 料 金

(株)エヌ・ティ・ティ・ドコモ

2018 年 4 月分

¥ 9,738-

《 政 務 活 動 費 領 収 書 》

(按分率の計算)		支 出 の 内 容		
携帯電話料金 50% (別紙通り)		携帯電話料金：2018年04月分 (エヌ・ティ・ティ・ドコモ) クレジット明細は別紙 (V01) 銀行引落の通帳写しは (B01)		
費 目	事務費			
(伝票金額)	(¥9,738)			
(按分率)	(按分後金額)	摘 要 年 月 日	伝 票 No.	
50%	¥4,869	2018年 6月11日	32	

(R01)

県外政務調査に係るハイヤー料金(個別負担額)

(H30.6.12. 松江駅一島根原子力発電所(往復))

所属会派		議員氏名	ハイヤー料金
1	会派自民党	上村 忠史	4,157円
2		山口 享	4,157円
3		藤縄 喜和	4,157円
4		福田 俊史	4,156円
5		稲田 寿久	4,157円
6	公明党	銀杏 泰利。	4,157円
7		濱辺 義孝	4,157円
8	会派希望	川部 洋	4,156円
9	無所属	福浜 隆宏	4,156円
		合計	37,410円

※ハイヤー料金 37,410円 × 1/9 ≒ 4,156円

(端数は、期数及び年齢の多い(高い)議員が負担)

《 政務活動費 領収書 》

(按分率の計算)		支出の内容	
100%		交通費(ハイヤー料金:松江駅一島根原子力発電所往復) 会派合同政務調査:(6/12)島根原子力発電所3号機調査と意見交換(特に安全性対策について) 資料別添(H04-a~c、H04-報告書)	
費目	調査研究費。		
(伝票金額)	(¥4,157.)		
(按分率)	(按分後金額)	摘要年月日	伝票No.
100%	¥4,157.	2018年6月12日。	34

(H04-2)

領 収 書

鳥取県議会

様

No. 057985

金額		¥	3	千	7	4	1	円	0
----	--	---	---	---	---	---	---	---	---

収入印紙

但し

6/12. 7クニ-料として

上記金額正に領収致しました。

平成 30 年 6 月 27 日



日本交通株式会社

米子営業所

米子市日久美町55番地
TEL(0859)33-9111(代)

取扱者氏名 木村



(註) 本領収証に社印、取扱者印なきものおよび金額を訂正したものは無効とします。

(H04-b)

領収証

銀杏流利 殿

★ 9605

但
2018年6月25日 上記正に領収いたしました



株式会社 福田石油

〒689-1104 鳥取市桂木2-2-1
TEL(0857)51-8156(代表) FAX(0857)51-8166



現金	
小切手	
手形	
振込	0
相殺	

収入 印紙	係員
----------	--------

係印なきは無効

《 政務活動費 領収書 》

(按分率の計算)		支出の内容	
燃料費(車) 50%(別紙通り)		交通費・燃料代:福田石油店2018年06月分 請求書添付(A03-請求書)	
費目	調査研究費		
(伝票金額)	(¥9,605)		
(按分率)	(按分後金額)	摘要年月日	伝票No.
50%	¥4,802	2018年6月25日	35

(A03)

請求書

請求書No. 0267-01/01

689-1104

鳥取市
桂木 281-18

鳥取県鳥取市桂木 244-1
有限会社 福田石油店

鳥取南 S S

TEL 0857-51-8156

FAX

银杏 泰利 様

セールス 0500

締切日	2018年 6月 20日
お支払期日	2018年 6月 27日

毎度お引立にあずかり誠にありがとうございます。下記の通りご請求申し上げます。
すでにお支払済でも締切日以後にご入金のものとは含まれておりませんのでご了承ください。

口座振替 <単位:円>

前月ご請求額	ご入金額合計	差引繰越額	お買上額	ご請求額
9885	9885		9605	9605

鳥取銀行 鳥取南支店 当0000453

山陰合同銀行 鳥取駅南 当1000277

鳥取信用金庫 正蓮寺 普0092367

月間ご使用量 (L.)

お買上額内訳

ハイオク	レギュラー	軽油	灯油	オイル	商品代	消費税	軽油税
	6340				8893	712	

お取引明細

月日	車番	給油店名	伝票番号	商品名	数量	単価	金額
5/29		鳥取南	6767	振込 入金			9777
5/29		鳥取南	6767	値 引			108
5/29		鳥取南	6882	レギュラーガソリン	364	139	5059
6/15		鳥取南	1530	レギュラーガソリン	27	142	3834
				※※ 得意先小計 ※※			8893
				※※ 消費税 ※※			712
		(107013516)		※※ 得意先合計 ※※			9605
				※※※ 小 計 ※※※			8893
				※※※ 消費税 ※※※			712
				※※※ 合 計 ※※※			9605

(税区分欄) : # 非課税商品 (消費税の非対象商品です。)

* 内税商品 (金額に消費税が含まれています。)

弊社使用欄 SS4 010 101324005

(A03-請求書)

12 2
20180620

領収書(振込金受取書)

銀杏 泰利様

領収金額	¥600・
------	-------

ただし、鳥取県町村職員録代金として

振込期限	平成30年7月31日
------	------------

振込先

鳥取銀行 鳥取県庁支店
 普通預金 No.0008666
 鳥取県町村会
 会計管理者 岸本 祐司

上記のとおり領収いたしました

《領収日付印》

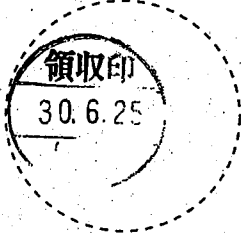

《 政務活動費 領収書 》

(按分率の計算)		支出の内容	
100%		資料購入 (鳥取県町村職員録, 1冊) (鳥取県町村会)	
費目	資料購入費・		
(伝票金額)	(¥600・)		
(按分率)	(按分後金額)	摘要年月日	伝票No.
100%	¥600・	2018年6月25日・	36

(K05)



** 領 収 証 **
 本社 岡山県津山市材木町1328-25
 鳥取東店 0857-39-1211
 営業時間 朝9:00から夜8:00まで
 ナンバメール会員募集中!!
 お得なクーポン・情報随時発信!!
 詳しくはポスター・HPにて

2018年 6月26日(火)17:46 #030001
 矢部 美里 7691

- 15 フリクション3色BP替芯
黒 3本組 LFBTRF ¥855内
P4902505437847
(3個 x @285)
- 15 フリクション3色BP替芯
青 3本組 LFBTRF ¥285内
P4902505437861
- 15 フリクション4 ライトブル
- PLKFB80EF- ¥698内
P4902505534324
- 15 サインペン黒 XS520-
AD ¥90内
P4902506341013
- 15 サインペン赤 XS520-
BD ¥90内
P4902506341020
- 15 ピュアバンド #170 5
OG ¥172内
P4525629901706
- 15 見出し付箋 5色 NO. 8
85809 ¥118内
P4903409153826
- 15 カラーゼムクリップ 300
本 642-9482 ¥298内
P4976512002404
- 15 Wクリップ 小 30本 6
42-9488 ¥596内
P4976512002435
(2個 x @298)
- 15 リサイクルメモ B7 メテ
-100 ¥300内
P4902205580133
(3個 x @100)
- 15 クリヤーケース F73S
アイ ¥298内
P4903419125967
- 15 クリヤーケース F74S
アイ ¥328内
P4903419126025
- 15 クリアーホルダー A4 5
0枚 ¥598内
P4977564607821

小計 ¥4,726
 (内税額 8% ¥350)
 買上点数 18点

合計 ¥4,726
 お預り ¥5,000
 お釣り ¥274

《 政 務 活 動 》

(按分率の計算)		支 出 の 内 容	
事務用品・パソコン関連 50%(別紙通り)		事務用品購入 (フリクション替芯、フリクション、サインペン、ピュアバンド、見出し付箋、カラーゼムクリップ、Wクリップ、メモ帳、クリヤーケース、クリヤーホルダー) (㈱ナンバ 鳥取東店)	
費 目	事務費		
(伝票金額)	(¥4,726)		
(按分率)	(按分後金額)	摘 要 年 月 日	伝 票 No.
50%	¥2,363	2018年 6月26日	38

領 収 証

銀杏 泰利・殿

2018 年 7 月 10 日

金額									
				¥	5	6	2	8	。

但しJ-カ (220 5/8×分) 〒-シ料金として。
上記の金額正に領収致しました

現金	
小切手	
手形	
相殺	
振替	✓

社印及び係印無きもの無効
金額訂正のもの

印 紙

有限会社 松本事務機

〒680-0911 鳥取市千代水2丁目117番地
TEL (0857) 31-6661
FAX (0857) 31-6662

係 印

《 政 務 活 動 費 領 収 書 》

(按分率の計算)		支 出 の 内 容		
事務用品・パソコン関連 50% (別紙通り)		コピー機チャージ料金 (2018年05月分) (有松本事務機)		
費 目	事務費			
(伝票金額)	(¥5,628.)			
(按分率)	(按分後金額)	摘 要 年 月 日	伝 票 No.	
50%	¥2,814.	2018年 7月10日。	39	

インターネット接続料金

利 用 日：平成 30 年 6 月 1 日

口座振替日：平成 30 年 7 月 10 日

金 額：¥2,592

《 政務活動費 領収書 》

(按分率の計算)		支 出 の 内 容	
インターネット接続料 50% (別紙通り)		情報収集インターネット接続経費：2018.05月分 (サンメディア) クレジット明細は別紙 (V02)、銀行引落の通帳写しは (B02) 資料別添 (L01-a, b)	
費 目	事務費		
(伝票金額)	(¥2,592)		
(按分率)	(按分後金額)	摘 要 年 月 日	伝 票 No.
50%	¥1,296	2018年 7月10日	40

(L02)

固定電話料金

西日本電信電話(株)

2018年 5月分

¥ 11,784-

《 政務活動費 領収書 》

(按分率の計算)		支出の内容	
電話料金 50% (別紙通り)		固定電話料金: 2018年05月分 (西日本電信電話(株)) クレジット明細は別紙 (V02) 銀行引落の通帳写しは (B02)	
費目	事務費		
(伝票金額)	(¥11,784.)	摘要年月日	伝票 No.
(按分率)	(按分後金額)	2018年 7月10日	41
50%	¥5,892.		

(P02)

F A X 料 金

西日本電信電話㈱

2018年 5月分

¥ 1,766.-

《 政 務 活 動 費 領 収 書 》

(按分率の計算)		支 出 の 内 容	
FAX料金 50% (別紙通り)		FAX料金: 2018年05月分 (西日本電信電話㈱) クレジット明細は別紙 (V02) 銀行引落の通帳写しは (B02)	
費 目	事務費		
(伝票金額)	(¥1,766)		
(按分率)	(按分後金額)	摘 要 年 月 日	伝 票 No.
50%	¥883	2018年 7月10日	42

(Q02)

携帯電話料金

(株)エヌ・ティ・ティ・ドコモ

2018年 5月分

¥ 8,661.-

《 政務活動費 領収書 》

(按分率の計算)		支出の内容	
携帯電話料金 50% (別紙通り)		携帯電話料金: 2018年05月分 (エヌ・ティ・ティ・ドコモ) クレジット明細は別紙 (V02) 銀行引落の通帳写しは (B02)	
費目	事務費		
(伝票金額)	(¥8,661)		
(按分率)	(按分後金額)	摘要年月日	伝票No.
50%	¥4,330	2018年 7月10日	43

(R02)

領 収 証

银杏泰利

様

No. _____

★ ￥66,380

但し 7/23 航空券代金として

30年 7月 11日 上記正に領収いたしました

取 入
印 紙

内訳 ネットカード
税抜金額
消費税額等 (%)

日ノ丸自動車株式会社

鳥取航空市内営業所

〒680-0822 鳥取県鳥取市今町2-153
TEL. 0857-23-3038 FAX. 0857-21-3472



《 政 務 活 動 費 領 収 書 》

(按分率の計算)		支 出 の 内 容	
100%		交通費・(鳥取空港-羽田空港 往復) (7/23発 航空券) 林活地方議連全国連絡会議平成30年度定時総会参加、厚生労働省「地域生活支援拠点整備事業」について勉強会(日ノ丸自動車株) 資料別添(H06-a~e、H06-報告書a, b)	
費 目	調査研究費		
(伝票金額)	(￥66,380)		
(按分率)	(按分後金額)	摘 要 年 月 日	伝 票 No.
100%	¥66,380	2018年 7月11日	45

(H06-1)

ご利用明細

ご利用明細をお確かめのうえ大切に持ち
 だいたいのご利用明細をお確かめのうえ大切に持ち
 たりください。なお、裏面のご案内をあわせてご覧
 ください。

年 月 日		30-07-11		毎度ご利用いただきありがとうございます ございます。
取扱店番	機番	受付番号	取引	お取引内容
0117	47	0108	K	振込
銀行番号	支店番号	口座番号		
*****	*****	*****		
お取扱紙幣		お取扱硬貨	お取引金額	
万円	5千円	千円	¥1000	
銀行使用欄	時刻	お取引後の元帳残高		
002936	1012	*****		
フリコミサキ トツトリ トツトリエキナン フツウ 2299111 トツトリケレンゴウフシツンカイサマ キンナン ヤストシサマヨリ テスウリヨウ ¥432 TEL *****				

山陰合同銀行

CD6-14C 30.02改(K)

《 政務活動費 領収書 》

(按分率の計算)		支出の内容	
100%		鳥取県婦人新聞「女性Tottori」年間購読料(鳥取県連 合婦人会) 資料別添(K06-a)	
費目	資料購入費		
(伝票金額)	(¥1,432)		
(按分率)	(按分後金額)	摘要年月日	伝票No.
100%	¥1,432	2018年7月11日	46

(K06)

平成30年7月9日

ご購読のみなさま

鳥取県連合婦人会

会長 奥本 範子

(公印省略)

「鳥取県婦人新聞 女性 tottori」購読料について

向暑の候、ますますご清祥のこととお喜び申しあげます。

日頃より鳥取県婦人新聞をご購読いただき厚くお礼申し上げます。

このたび、「鳥取県婦人新聞 女性 tottori」6月号を発行しましたので送付させていただきます。ご購読料、振込先につきましては下記のとおりです。

今後ともご理解、ご支援をよろしく申し上げます。

記

1 請求額 1,000円。(平成30年度分)

2 振込先

*鳥取銀行 鳥取駅南店 普通口座

口座番号 2299111

口座名義 とっとりけんれんごうふじんかい 鳥取県連合婦人会 ふじんしんぶんぶ 婦人新聞部 かいちょう 会長 おくもとのりこ 奥本範子

*ゆうちょ銀行 記号 15250 番号 2802201 とっとりけんれんごうふじんかい 鳥取県連合婦人会

*同封の振込用紙により郵便局でお振込いただければ手数料は無料となります。

3 支払期限 平成31年2月末日までをお願いいたします。

(K06-a)

鳥取県連合婦人会事務局

〒680-0846

鳥取市扇町21

県民ふれあい会館内

TEL/FAX 0857-21-2292



〒683-0036
 鳥取県米子市弥生町8-27
 TEL:0859-31-1111
 FAX:0859-33-2222
 http://www.harvestin.com

領収書

Receipt

No.45610

2018/07/13 08:54

予約No.

ご芳名

银杏 泰利

様

ご利用部屋

311

ご利用人数

1人

到着

2018/07/12

出発

2018/07/13

宿泊日数

1泊

現金

¥8,908

合計

¥8,908

口計

¥8,908

(Tax

¥661)

ご利用誠にありがとうございます。
 またのご利用をお待ち申し上げます。

《 政務活動費 領収書 》

(按分率の計算)		支出の内容	
100%		宿泊費(米子市)7/12一泊。地域開発フォーラム、GTI(広域圏們江開発計画)北東アジア地方協力委員会等参加宿泊費(ホテルハーベストイン米子)資料別添(H07-a、政務活動報告書(県内))	
費目	調査研究費		
(伝票金額)	(¥8,908)		
(按分率)	(按分後金額)	摘要年月日	伝票No.
100%	¥8,908	2018年7月13日	47

(H07)

領 収 書

一 金 3,000・ 円也

平成30年度青少年育成鳥取県民会議会費として、上記正に
領収いたしました。

鳥取県議会議員

銀杏 泰利 様

平成30年7月20日

青少年育成鳥取県民会議

会長 八村 輝夫

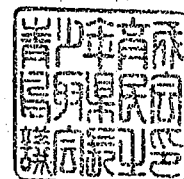

《 政 務 活 動 費 領 収 書 》

(按分率の計算)		支 出 の 内 容	
100%		平成30年度青少年育成鳥取県民会議会費 (青少年育成鳥取県民会議) 資料別添(T05a~c)	
費 目	調査研究費		
(伝票金額)	(¥3,000)		
(按分率)	(按分後金額)	摘 要 年 月 日	伝 票 No.
100%	¥3,000	2018年 7月20日	48

(T05)

請 求 書

一 金 3,000. 円也

ただし、平成30年度青少年育成鳥取県民会議会費として上記のとおり
請求します。

鳥取県議会議員

銀杏 泰利 様

平成30年7月20日

青少年育成鳥取県民会議

会長 八村 輝夫 様



(T05-a)

領収書

银杏 泰利・様

金 10,000円也

但し、平成30年度公益社団法人鳥取県緑化推進委員会
会費として、上記正に領収しました。

平成30年7月20日

公益社団法人鳥取県緑化推進委員会

理事長 稲田 寿久

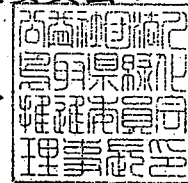

《 政務活動費 領収書 》

(按分率の計算)		支出の内容	
100%		平成30年度公益社団法人鳥取県緑化推進委員会年会費(公益社団法人鳥取県緑化推進委員会) 資料別添(T06-a)	
費目	調査研究費		
(伝票金額)	(¥10,000)		
(按分率)	(按分後金額)	摘要年月日	伝票No.
100%	¥10,000	2018年7月20日	49

(T06)

鳥緑委第69号
平成30年6月21日

公益社団法人鳥取県緑化推進委員会
正会員 銀杏 泰利 様

公益社団法人鳥取県緑化推進委員会
理事長 稲田 寿久



公益社団法人鳥取県緑化推進委員会会費の納入について（依頼）

県議会議員の皆様には、当委員会の正会員として、日ごろから会の運営に格別のご理解とご協力をいただいておりますことを心から感謝申し上げます。

本年度の事業につきましては、2月13日に開催した総会で承認いただいた事業計画に基づいて進めているところであります。

つきましては、平成30年度会費をお願い申し上げます。

公益社団法人鳥取県緑化推進委員会
(鳥取県農林水産部森林・林業振興局内)
担当：松原(事務局長) 堂園(書記)
電話：0857-26-7416

緑化推進委員会ガイド

INDEX

緑化推進委員会ガイド

緑の募金について

助成金について

森林・山村多面的機能発揮
対策交付金について

とっとり緑推だより

お問い合わせ

目的 / 組織 / 主要事業 / 定款(pdfファイル)

目的

温暖化や砂漠化など地球環境が大きな問題となる中において、森林や緑に対する国民の期待は高まり、また多様化しており、森林や樹木の持つ優れた諸機能を維持・増進して行くことが重要な課題となっている。

このため、当委員会は、森林・緑に対する県民の理解を一層深め、県民総参加による緑化運動を推進することにより、もって、緑豊かで安心して暮らせる豊かな県土の発展に寄与することを目的とする。

組織

設立許可 ■ 設立認可 平成8年4月12日(鳥取県知事)

戦後、「荒れた国土に緑の晴れ着を」をテーマとする国土緑化運動が組織的な国民運動として始まり、鳥取県では、昭和25年3月に任意団体の鳥取県緑化推進委員会が発足し緑の羽根募金や緑化運動が始まった。

「緑の募金による森林整備等の推進に関する法律」(平成7年法律第88号)の施行に伴って、社団法人に改組再編された。

また、「一般社団法人及び一般財団法人に関する法律及び公益社団法人及び公益財団法人の認定等に関する法律の施行に伴う関係法律の整備等に関する法律」(平成18年法律第50号)の施行に伴い、平成25年1月4日に現在の公益社団法人へ移行した。

支部 ■ 市町村支部	19 (各市町村単位)
会員数 ■ 正会員	89 (県・各市町村、団体、個人) ※会員名簿(pdfファイル)
賛助会員	72 (企業) ※会員名簿(pdfファイル)
特別会員	1 (鳥取県教育委員会教育長)
役員 ■ 理事13人、監事2人	※役員名簿(pdfファイル)
職員 ■ 事務局長1名、書記1名、非常勤職員1名	

▲TOP

主要事業(平成31年度)

[1]予算額 38,911千円

[2]主要事業

- ・普及啓発…国土緑化・育樹運動ポスター原画コンクール 等
- ・広報活動…緑化広告、ホームページ維持管理・拡充、緑推だより作成 等
- ・緑と水の森林ファンド事業…森林空間活用推進事業、青少年・民間活動グループ育成、学校環境緑化モデル事業、樹名板設置、木材工作キット配布 等
- ・緑化運動推進事業…一株植樹運動 等
- ・森林整備事業…森林づくり
- ・緑化推進事業…県植樹祭、誕生記念樹贈呈、地域緑化活動・イベント支援、学校緑化活動の推進、みどりの少年団交流集会、募金事業交付金 等

※助成事業の種類・内容・助成対象者・助成金額等については、「助成について」の項をご覧ください。

▲TOP

(T06-a)

領收証

利用年月日 2018年07月23日

取引内容 乗車券発売
ご利用金額 630円

・毎度ありがとうございます。
・この領收証は大切に保存してください。

発券駅名 羽田空港第2ビル
伝票番号 83806
東京モノレール株式会社



領收書

・ご利用ありがとうございます。
・この領收書は大切に保存してください。

お取引内容: きっぷ ¥170

上記金額を領収いたしました。

ご利用日付 2018年07月23日
時刻 12時34分

印紙税申告納
付につき東京上野
税務署承認済

伝票番号: 83806
東京地下鉄株式会社
新橋駅 券O4発行

《 政務活動費 領收書 》

(按分率の計算)		支出の内容	
100%		交通費: 霞が関へ(羽田空港第2ビル駅・東京モノレール(株)→浜松町駅; JR東日本→新橋駅) (新橋駅・東京地下鉄(株)→虎ノ門駅・霞が関ビル) 林活地方議連全国連絡会議平成30年度定時総会参加 資料別添 (H06-a~c、H06-報告書a)	
費目	調査研究費		
(伝票金額)	(¥800)		
(按分率)	(按分後金額)	摘要年月日	伝票No.
100%	¥800	2018年7月23日	50

(H06-2)



領収書

- ご利用ありがとうございます。
- この領収書は大切に保存してください。

お取引内容: きっぷ ¥170.

上記金額を領収いたしました。

ご利用日付 2018年07月23日
時刻 15時57分

印紙税申告納
付につき東京上野
税務署承認済

伝票番号: 61100
東京地下鉄株式会社
虎ノ門駅 券12発行

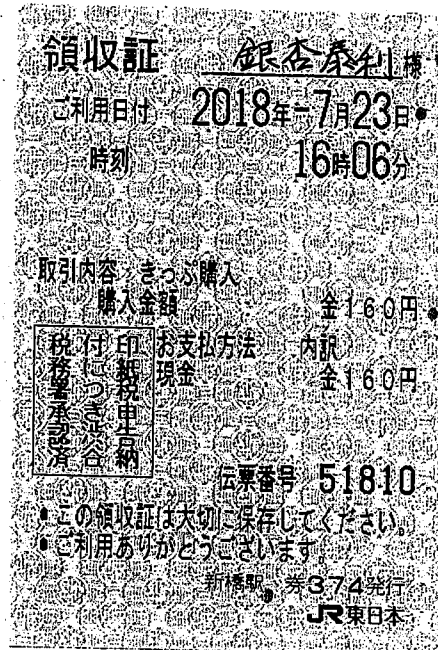

《 政務活動費 領収書 》

(按分率の計算)		支出の内容	
100%		交通費・宿泊所へ(虎ノ門駅:東京地下鉄(株)→新橋・駅)(新橋駅:JR東日本→品川駅;京急EXイン品川駅前)林活地方議連全国連絡会議平成30年度定時総会参加 資料別添(H06-a~c、H06-報告書a)	
費目	調査研究費		
(伝票金額)	(¥330.)		
(按分率)	(按分後金額)	摘要年月日	伝票No.
100%	¥330.	2018年7月23日	51

(H06-3)

領 収 書

2018/07/23 072307164194

お名前 銀杏 泰利

様

金額 ¥12,500-

但し ご宿泊代として

上記金額正に領収致しました。

収入
印紙

京急EXイン 品川駅前

〒108-0074 東京都港区高輪3丁目13-3 (シナガワグース内)
TEL. 03-6743-3910 FAX. 03-5798-0320

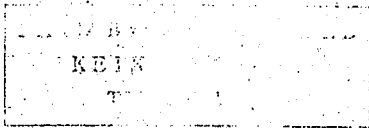

《 政 務 活 動 費 領 収 書 》

(按分率の計算)		支 出 の 内 容	
100%		宿泊費。(東京都) 7/23泊 林活地方議連全国連絡会 議平成30年度定時総会参加、厚生労働省「地域生活支 援拠点整備事業」について勉強会(京急EXイン品川駅 前) 資料別添(H06-a~e、H06-報告書a,b)	
費 目	調査研究費。		
(伝票金額)	(¥12,500.)		
(按分率)	(按分後金額)	摘 要 年 月 日	伝 票 No.
100%	¥12,500.	2018年 7月23日。	52

(H06-4)

領収証 銀杏泰利

ご利用日付 2018年7月24日

時刻 09時11分

取引内容 きっぷ購入

購入金額 全160円

税付印紙税額 全160円

支払方法 内訳

伝票番号 18957

品川駅 券174発行

JR東日本

この領収証は大切に保存してください。
ご利用ありがとうございます。



領収書

- ・ご利用ありがとうございます。
- ・この領収書は大切に保存してください。

お取引内容: きっぷ ¥170

上記金額を領収いたしました。

ご利用日付 2018年07月24日

時刻 09時30分

印紙税申告納
付につき東京上野
税務署承認済

伝票番号: 21389

東京地下鉄株式会社
有楽町駅 券O4発行

《 政務活動費 領収書 》

(按分率の計算)		支出の内容	
100%		交通費: 参議院議員会館へ(品川駅: JR東日本→有楽町駅)(有楽町駅: 東京地下鉄(丸)→永田町駅)厚生労働省「地域生活支援拠点整備事業」について勉強会資料別添(H06-d, e, H06-報告書b)	
費目	調査研究費		
(伝票金額)	(¥330.)		
(按分率)	(按分後金額)	摘要年月日	伝票No.
100%	¥330.	2018年7月24日	53

(H06-5)



領収書

- ・ご利用ありがとうございます。
- ・この領収書は大切に保存してください。

お取引内容：きっぷ **¥170.**

上記金額を領収いたしました。

ご利用日付 2018年07月24日
時刻 12時05分

伝票番号：80725
東京地下鉄株式会社
永田町駅 券O2発行

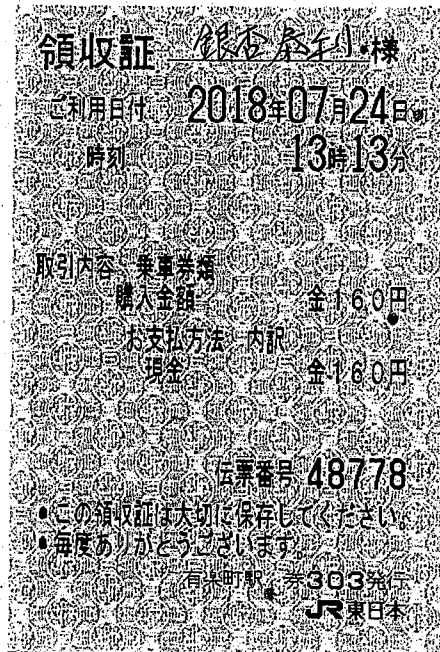

NO.64064

領収書

银杏泰利様

金額 **¥410.-**





2018年-7月24日
上記金額正に領収いたしました
但し、乗車券 代金として

品川駅発行 2104
京浜急行電鉄株式会社

《 政務活動費 領収書 》

(按分率の計算)		支出の内容	
100%		交通費：羽田空港へ（永田町駅：東京地下鉄(株)→有楽町駅）（有楽町駅：JR東日本→品川駅）（品川駅：京浜急行電鉄(株)→羽田空港国内線ターミナル駅）厚生労働省「地域生活支援拠点整備事業」について勉強会資料別添(H06-d, e, H06-報告書b)	
費目	調査研究費。		
(伝票金額)	(¥740.)		
(按分率)	(按分後金額)	摘要年月日	伝票No.
100%	¥740.	2018年 7月24日。	54

(H06-6)

領 収 証		銀杏 泰利 殿	
★ <u>¥ 15,428.</u>		現金	
但		小切手	
36年 7月 25日 上記正に領収いたしました		手形	
		振込	0
		相殺	
	 株式会社 福田 石油店		収入
	〒689-1104 鳥取市桂木 TEL(0857)51-8156(代表) FAX(0857)51-8166		印紙
			
		 係印なきは無効	

《 政務活動費 領収書 》

(按分率の計算)		支 出 の 内 容	
燃料費(車) 50%(別紙通り)		交通費・燃料代:福田石油店2018年07月分 請求書添付 (A04-請求書)	
費 目	調査研究費		
(伝票金額)	(¥15,428)		
(按分率)	(按分後金額)	摘 要 年 月 日	伝 票 No.
50%	¥7,714	2018年 7月25日	55

(A04)

請求書

請求書№ 0260-01/01

689-1104

鳥取市
桂木 281-18

鳥取県鳥取市桂木 244-1
有限会社 福田石油店

鳥取南SS

TEL 0857-51-8156
FAX

银杏 泰利 様

セールス 0500

締切日	2018年 7月 20日
お支払期日	2018年 7月 27日

毎度お引立にあずかり誠にありがとうございます。下記の通りご請求申し上げます。
すでにお支払済でも締切日以後にご入金のもの含まれておりませんのでご了承ください。

口座振替 <単位:円>

前月ご請求額	ご入金金額合計	差引繰越額	お買上額	ご請求額
9605	9605		15428	15428

鳥取銀行 鳥取南支店 当0000453	山陰合同銀行 鳥取駅南 当1000277
	鳥取信用金庫 正蓮寺 普0092367

月間ご使用量 (L,)

お買上額内訳

ハイオク	レギュラー	軽油	灯油	オイル	商品代	消費税	軽油税
	10061				14285	1143	

お取引明細

月日	車番	給油店名	伝票番号	商品名	数量	単価	金額
6/26		鳥取南	3188	振込入金			9497
6/26		鳥取南	3188	値引			108
6/2		鳥取南	2306	レギュラーガソリン	294*	142	4174
7/2		鳥取南	4221	レギュラーガソリン	352*	142	4998
7/9		鳥取南	5301	レギュラーガソリン	3601*	142	5113
				※※ 得意先小計 ※※			14285
				※※ 消費税 ※※			1143
		(107013516)		※※ 得意先合計 ※※			15428
				※※※ 小計 ※※※			14285
				※※※ 消費税 ※※※			1143
				※※※ 合計 ※※※			15428

(税区分欄) : # 非課税商品 (消費税の非対象商品です。)

* 内税商品 (金額に消費税が含まれています。)

弊社使用欄 SS4 010 101324005

(A04-請求書)

12 3
20180720

領 収 証

银杏泰利 様

平成 30 年 8 月 1 日

¥ 3,000 . -

但し 平成30年度版 鳥取県職員名簿。代金として

上記の金額正に領収いたしました。



《 政 務 活 動 費 領 収 書 》

(按分率の計算)		支 出 の 内 容	
100%		資料購入。(平成30年度版鳥取県職員名簿 3冊—自宅事務所、自動車内、議会控室用) (勝美印刷(株)鳥取支店)	
費 目	資料購入費。		
(伝票金額)	(¥3,000 .)		
(按分率)	(按分後金額)	摘 要 年 月 日	伝 票 No.
100%	¥3,000 .	2018年 8月 1日 .	57

(K07)

2018年08月10日

領 収 証

領収No071967

银杏 泰利・様

¥6,200-

(但し 宿泊料として
正に領収致しました)



収入印紙

ホテル
アクシス

鳥取県米子市錦町2-3-1
電話:0859-22-1132

印刷面を内側に折って保管願います

《 政 務 活 動 費 領 収 書 》

(按分率の計算)		支 出 の 内 容	
100%		宿泊費(米子市) 8/10泊 第3回「山の日」記念全国大会in鳥取 レセプション(8/10)及び記念式典(8/11)参加 (ホテルアクシス) 資料別添(H08-a、政務活動報告書(県内))	
費 目	調査研究費		
(伝票金額)	(¥6,200)		
(按分率)	(按分後金額)	摘 要 年 月 日	伝 票 No.
100%	¥6,200	2018年 8月10日	58

(H08)

インターネット接続料金

利 用 日：平成 30 年 7 月 1 日

口座振替日：平成 30 年 8 月 10 日

金 額： ¥2,592。

《 政 務 活 動 費 領 収 書 》

(按分率の計算)		支 出 の 内 容		
インターネット接続料 50% (別紙通り)		情報収集インターネット接続経費：2018.06月分 (サンメディア) クレジット明細は別紙 (V03)、銀行引落の通帳写しは (B02) 資料別添 (L01-a, b)		
費 目	事務費			
(伝票金額)	(¥2,592)			
(按分率)	(按分後金額)	摘 要 年 月 日	伝 票 No.	
50%	¥1,296	2018年 8月10日	61	

(L03)

固定電話料金

西日本電信電話(株)

2018年 6. 月分

¥ 6,811-

《 政務活動費 領収書 》

(按分率の計算)		支出の内容	
電話料金 50% (別紙通り)		固定電話料金：2018年06月分 (西日本電信電話(株)) クレジット明細は別紙 (V03)、銀行引落の通帳写しは (B02)	
費目	事務費。		
(伝票金額)	(¥6,811)		
(按分率)	(按分後金額)	摘要年月日	伝票No.
50%	¥3,405	2018年 8月10日	62

(P03)

F A X 料 金

西日本電信電話㈱

2018年 6 月分

¥ 1,997-

《 政 務 活 動 費 領 収 書 》

(按分率の計算)		支 出 の 内 容	
F A X 料 金 5 0 % (別紙通り)		F A X 料 金 : 2018年06月分 (西日本電信電話㈱) クレジット明細は別紙 (V 0 3) 銀行引落の通帳写しは (B 0 2)	
費 目	事 務 費		
(伝票金額)	(¥1,997)		
(按分率)	(按分後金額)	摘 要 年 月 日	伝 票 No.
5 0 %	¥998	2018年 8月10日	63

(Q 0 3)

携帯電話料金

(株)エヌ・ティ・ティ・ドコモ

2018年 6月分

¥ 8,961-

《 政務活動費 領収書 》

(按分率の計算)		支出の内容	
携帯電話料金 50% (別紙通り)		携帯電話料金：2018年06月分 (エヌ・ティ・ティ・ドコモ) クレジット明細は別紙 (V03) 銀行引落の通帳写しは (B02)	
費目	事務費		
(伝票金額)	(¥8,961,)		
(按分率)	(按分後金額)	摘要年月日	伝票No.
50%	¥4,480.	2018年 8月10日.	64

(R03)

領 収 証

鈴木 麻利 殿

★ 14,198

但
20年 8 月 24 日 上記正に領収いたしました

鳥取市桂木244-1
新日本石油鳥取南給油所

有限会社 福 田 石 油 店

TEL (0857)51-8156 (代表)
FAX (0857)51-8166

現金	
小切手	
手形	
振込	○
相殺	

収 入	保 員
印 紙	

係印なきは無効

《 政 務 活 動 費 領 収 書 》

(按分率の計算)		支 出 の 内 容	
燃料費(車) 50%(別紙通り)		交通費・燃料代: 福田石油店2018年08月分 請求書添付 (A05-請求書)	
費 目	調 査 研 究 費		
(伝票金額)	(¥14,198)		
(按分率)	(按分後金額)	摘 要 年 月 日	伝 票 No.
50%	¥7,099	2018年 8月24日	66

(A05)

請求書

請求書No. 0257-01/01

689-1104

鳥取市
桂木 281-18

鳥取県鳥取市桂木 244-1
有限会社 福田石油店

鳥取南 S S

TEL 0857-51-8156
FAX

银杏 泰利 様

セールス 0500

締切日	2018年 8月 20日
お支払期日	2018年 8月 27日

毎度お引立にあずかり誠にありがとうございます。下記の通りご請求申し上げます。
すでにお支払済でも締切日以後にご入金のものとは含まれておりませんのでご了承ください。

口座振替 <単位: 円>

前月ご請求額	ご入金額合計	差引繰越額	お買上額	ご請求額
15428	15428		14198	14198

鳥取銀行 鳥取南支店 当0000453	山陰合同銀行 鳥取駅南 当1000277
	鳥取信用金庫 正蓮寺 普0092367

月間ご使用量 (L.)

お買上額内訳

ハイオク	レギュラー	軽油	灯油	オイル
	9345			

商品代	消費税	軽油税
13146	1052	

お取引明細

月日	車番	給油店名	伝票番号	商品名	数量	単価	金額
7/26		鳥取南	380	振込入金			15320
7/26		鳥取南	380	値引			108
7/21		鳥取南	7367	レギュラーガソリン	316	142	4487
8/2		鳥取南	1797	レギュラーガソリン	3835	140	5369
8/9		鳥取南	2863	レギュラーガソリン	235	140	3290
				※※ 得意先小計 ※※			13146
				※※ 消費税 ※※			1052
		(107013516)		※※ 得意先合計 ※※			14198
				※※※ 小計 ※※※			13146
				※※※ 消費税 ※※※			1052
				※※※ 合計 ※※※			14198

(税区分欄) : # 非課税商品 (消費税の非対象商品です。)
* 内税商品 (金額に消費税が含まれています。)

弊社使用欄 SS4 010 101324005

(A05-請求書)

12 3
20180820

領 収 証

ANo. 534098

平成 30 年 8 月 28 日

収入印紙

(組合員または
5万円未満非課税)

銀杏 泰利 様

金額	¥ 2 6 2 3 .
----	-------------

但し 農業新聞 8月分として
8/27 引落し 41-2171113
上記金額正に領収いたしました

鳥取いなば農業協同組合



取扱者印
若桜 部・支店センター 課

現金	口座振替
小切手	/
約手	
相殺	
計	2623

※取扱者印のないものは無効です。

《 政 務 活 動 費 領 収 書 》

(按分率の計算)		支 出 の 内 容	
100%		「日本農業新聞」購読料：2018年08月分（鳥取いなば農業協同組合 若桜支店）	
費 目	資料購入費		
(伝票金額)	(¥2,623)		
(按分率)	(按分後金額)	摘 要 年 月 日	伝 票 No.
100%	¥2,623	2018年 8月28日	67

(J05)

インターネット接続料金

利 用 日：平成 30 年 8 月 1 日

口座振替日：平成 30 年 9 月 10 日

金 額：¥2,592。

《 政 務 活 動 費 領 収 書 》

(按分率の計算)		支 出 の 内 容	
インターネット接続料 50% (別紙通り)		情報収集インターネット接続経費：2018.07月分 (サンメディア) クレジット明細は別紙 (V04)、銀行引落の通帳写しは (B03) 資料別添 (L01-a, b)	
費 目	事務費。		
(伝票金額)	(¥2,592。)		
(按分率)	(按分後金額)	摘 要 年 月 日	伝 票 No.
50%	¥1,296。	2018年 9月10日。	69

(L04)

固定電話料金

西日本電信電話(株)

2018年 7 月分

¥ 6,374 -

《 政務活動費 領収書 》

(按分率の計算)		支出の内容	
電話料金 50% (別紙通り)		固定電話料金：2018年07月分 (西日本電信電話(株)) クレジット明細は別紙 (V.04) 銀行引落の通帳写しは (B03)	
費目	事務費		
(伝票金額)	(¥6,374)		
(按分率)	(按分後金額)	摘要年月日	伝票 No.
50%	¥3,187	2018年 9月10日	70

(P04)

F A X 料 金

西日本電信電話(株)

2018 年 7 月分

¥ 1,730 -

《 政 務 活 動 費 領 収 書 》

(按分率の計算)		支 出 の 内 容	
F A X 料 金 5.0% (別紙通り)		F A X 料 金 : 2018年07月分 (西日本電信電話(株)) クレジット明細は別紙 (V04) 銀行引落の通帳写しは (B03)	
費 目	事 務 費		
(伝票金額)	(¥1,730)		
(按分率)	(按分後金額)	摘 要 年 月 日	伝 票 No.
50%	¥865	2018年 9月10日	71

(Q04)

携 帯 電 話 料 金

(株)エヌ・ティ・ティ・ドコモ

2018 年 7 月分

¥ 8,968.-

《 政 務 活 動 費 領 収 書 》

(按分率の計算)		支 出 の 内 容	
携帯電話料金 50% (別紙通り)		携帯電話料金：2018年07月分 (エヌ・ティ・ティ・ドコモ) クレジット明細は別紙 (V04) 銀行引落の通帳写しは (B03)	
費 目	事務費。		
(伝票金額)	(¥8,968.)		
(按分率)	(按分後金額)	摘 要 年 月 日	伝 票 №.
50%	¥4,484.	2018年 9月10日。	72

(R04)

領 収 証

2018 年 9 月 10 日

银杏 泰利 殿

金額											¥ 8 2 0 8 .
----	--	--	--	--	--	--	--	--	--	--	-------------

但し高画質タブレットPC 貸賃借料 ¥12,29/月
 上記の金額正に領収致しました H30.8月分

現 金	
小切手	
手 形	
相 殺	
振替	✓

社印及び係印無きもの | 無効
 金額訂正のもの

印 紙

有限会社 松本事務機



〒680-0911 鳥取市千代水2丁目117番地
 TEL (0857) 31-6661
 FAX (0857) 31-6662

《 政 務 活 動 費 領 収 書 》

(按分率の計算)		支 出 の 内 容	
パソコンセットリース料 50%(別紙 通り)		パソコンセットリース料 (2018年08月分) (尙松本事 務機) 資料別添(S01-a)	
費 目	事務費。		
(伝票金額)	(¥8,208.)		
(按分率)	(按分後金額)	摘 要 年 月 日	伝 票 No.
50%	¥4,104.	2018年 9月10日。	73

(S05)

領収証

発行No 6781018000619 2018年09月14日 16時41分

銀杏 泰利 様

¥57,740-

9月21日発 航空券(鳥取~羽田、往復) 1名様

として左記正に領収しました。

うち、下記金額を含む 57,740 {
 クレジット
 NTAギフト
 他社ギフト
 引換証

株式会社日本旅行 T I S 鳥取支店

Tel 0857-23-7048 販売員 廣谷



《 政務活動費 領収書 》

(按分率の計算)		支出の内容	
100%		交通費(鳥取空港-羽田空港 往復) (9/21発 航空券) (9/21)創価大学との就職支援協定協議(創価大学キャリアセンター)、(9/22)全国ろうあ者体育大会埼玉大会ソフトボール会場視察(熊谷荒川緑地) (株)日本旅行 T I S 鳥取支店 資料別添(H09-a~h, H09-報告書a, b)	
費目	調査研究費		
(伝票金額)	(¥57,740)		
(按分率)	(按分後金額)	摘要年月日	伝票No.
100%	¥57,740	2018年 9月14日	74

(H09-1)

□□□□□□□□□□□□□□□□
 □
 □ 鳥取駅南口駐車場 □
 □
 □□□□□□□□□□□□□□□□

領 収 証

入庫日時 2018年09月20日 19時10分
 出庫日時 2018年09月20日 20時31分
 No.01-004161 券No.01-270101

駐車料金 (一般) 300円
 料金計 300円
 投入現金 300円
 釣銭額 0円

《 政 務 活 動 費 領 収 書 》

(按分率の計算)		支 出 の 内 容	
100%		駐車料金 (鳥取市) 空の駅オヤジの会参加、(株)アクセス会議室にて (鳥取駅南口駐車場) 資料別添(政務活動報告書(県内))	
費 目	調査研究費。		
(伝票金額)	(¥300)		
(按分率)	(按分後金額)	摘 要 年 月 日	伝 票 No.
100%	¥300。	2018年 9月20日。	75

NO.85835

領 収 書

銀杏泰利・様

金額 ￥480-

2018年-9月21日

上記金額正に領収いたしました

但し、乗車券 代金として

羽田空港国内線駅発行 2103

京浜急行電鉄株式会社

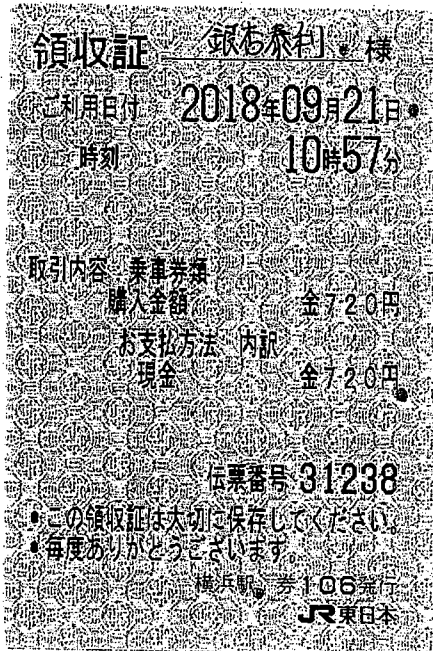

《 政務活動費 領収書 》

(按分率の計算)		支出の内容	
100%		交通費：八王子駅～（羽田空港国内線駅：京浜急行電鉄(株)→横浜駅）、（横浜駅：JR東日本→八王子駅） （9/21）創価大学との就職支援協定協議（創価大学キャリアセンター）資料別添（H09-a～f、H09-報告書a）	
費目	調査研究費。		
(伝票金額)	(￥1,200。)		
(按分率)	(按分後金額)	摘要年月日	伝票No.
100%	￥1,200。	2018年 9月21日。	76

(H09-2)

領収書

2018年 09月 21日 -016

メーター運賃 ¥2,260円

合計 ¥2,260円

現金支払 ¥2,260円

毎度ご乗車ありがとうございます。

上記金額正に領収致しました。

車両番号 008048

お忘れ物、お気付きの点は当社へ

ダイヤ・タクシー・ジャンボ・タクシー

八王子交通事業(株)

八王子市台町1-22-14

☎ 042-623-5111 (代)

領収証

銀杏奉納(株)

ご利用日付 2018年 9月 21日

時刻 15時11分

取引内容 きっぷ購入
購入金額 金 800円

税(付)印 支払方法 内訳
務(に)紙 現金 金 800円
本(つ)税 票(中)車
票(金)金 納

伝票番号 22667

●この領収証は大切に保存してください。
●ご利用ありがとうございます。

八王子駅 券177発行
JR東日本

《 政務活動費 領収書 》

(按分率の計算)		支出の内容	
100%		交通費：宿舎へ(創価大学(タクシー)八王子交通事業(株)→八王子駅)、(八王子駅JR東日本→品川駅)(9/21)創価大学との就職支援協定協議(創価大学キャリアセンター)資料別添(H09-a~f、H09-報告書a)	
費目	調査研究費		
(伝票金額)	(¥3,060)		
(按分率)	(按分後金額)	摘要年月日	伝票No.
100%	¥3,060	2018年 9月 21日	77

(H09-3)

領 収 書

お名前 キンナン ヤストン 様

金額 ¥12,400-

但し ご宿泊代として

上記金額正に領収致しました。

2018/09/21, 092102101142

領 収
RECEIVED



SHINAGAWA TOBU HOTEL

品川東武ホテル

〒108-0074 東京都港区高輪4-7-6

TEL:03-3447-0111 FAX:03-3447-0117

《 政 務 活 動 費 領 収 書 》

(按分率の計算)		支 出 の 内 容	
100%		宿泊費(東京都)9/21一泊(9/21)創価大学との就職支援協定協議(創価大学キャリアセンター)、(9/22)全国ろうあ者体育大会埼玉大会ソフトボール会場視察(熊谷荒川緑地)(品川東武ホテル)資料別添(H09-a~h、H09-報告書a,b)	
費 目	調査研究費*		
(伝票金額)	(¥12,400)		
(按分率)	(按分後金額)	摘 要 年 月 日	伝 票 No.
100%	¥12,400	2018年 9月21日	78

(H09-4)

領 収 証

2018年 9月21日

銀杏泰利 様

金3,890円

ただし、乗車券類代。
として、上記金額を受領しました。

本領収証は時間がたつと文字が薄くなる場合がありますので、
長期間保存する場合はコピーをお取り下さい。

印 紙 税 申 告 納
付 に つ き 法 谷
税 務 署 承 認 済

東日本旅客鉄道株式会社
品川805 No.000047



《 政 務 活 動 費 領 収 書 》

(按分率の計算)		支 出 の 内 容	
100%		交通費：(切符手配) (9.22)品川駅→東京駅：とき313号→熊谷駅。(9/22)全国ろうあ者体育大会埼玉大会ソフトボール会場視察(熊谷荒川緑地)(東日本旅客鉄道(株)) 資料別添(H09-g, h、H09-報告書b)	
費 目	調査研究費。		
(伝票金額)	(¥3,890.)		
(按分率)	(按分後金額)	摘 要 年 月 日	伝 票 No.
100%	¥3,890.	2018年 9月21日。	79

(H09-5)



NO.30786

領 収 書

銀杏泰利・様

金額 ￥410-



2018年-9月22日
 上記金額正に領収いたしました
 但し、 乗車券 代金として

品川駅発行 2101
 京浜急行電鉄株式会社

《 政 務 活 動 費 領 収 書 》

(按分率の計算)		支 出 の 内 容	
100%		交通費：羽田空港国内線駅へ（熊谷駅：JR東日本→品川駅）、（品川駅*京浜急行電鉄株）→羽田空港国内線駅（9/22）全国ろうあ者体育大会埼玉大会ソフトボール会場視察（熊谷荒川緑地） 資料別添（H09-g, h、H09-報告書b）	
費 目	調査研究費。		
(伝票金額)	(￥1,730。)		
(按分率)	(按分後金額)	摘 要 年 月 日	伝 票 No.
100%	￥1,730。	2018年 9月22日	80

(H09-6)

領 収 証 <u>銀杏 利 殿</u>	
★ <u>¥14,229</u>	現金
但	小切手
20年 9月25日	手形
上記正に領収いたしました	振込 <u>9</u>
	相殺
 FUKUTA 有限会社 福 田 有 限 石 油 店	収入
〒689-1104 鳥取市桂木2441 TEL (0857) 51-8156 (代表) FAX (0857) 51-8166	印紙
	係 員 
	係印なきは無効

《 政 務 活 動 費 領 収 書 》

(按分率の計算)		支 出 の 内 容	
燃料費(車) 50%(別紙通り)		交通費・燃料代:福田石油店2018年09月分 請求書添付 (A06-請求書)	
費 目	調査研究費		
(伝票金額)	(¥14,229)		
(按分率)	(按分後金額)	摘 要 年 月 日	伝 票 No.
50%	¥7,114	2018年 9月25日	81

(A06)

請求書

請求書No. 0264-01/01

689-1104

鳥取市
桂木 281-18

鳥取県鳥取市桂木 244-1
有限会社 福田石油店

鳥取南SS

TEL 0857-51-8156
FAX

银杏 泰利 様

セールス 0500

締切日	2018年 9月 20日
お支払期日	2018年 9月 27日

毎度お引立にあずかり誠にありがとうございます。下記の通りご請求申し上げます。
すでにお支払済でも締切日以後にご入金のもの含まれておりませんのでご了承ください。

口座振替 <単位:円>

前月ご請求額	ご入金金額合計	差引繰越額	お買上額	ご請求額
14198	14198		14229	14229

鳥取銀行 鳥取南支店 当0000453	山陰合同銀行 鳥取駅南 当1000277
	鳥取信用金庫 正蓮寺 普0092367

月間ご使用量 (L,)

お買上額内訳

ハイオク	レギュラー	軽油	灯油	オイル	商品代	消費税	軽油税
	9410				13174	1055	

お取引明細

月日	車番	給油店名	伝票番号	商品名	数量	単価	金額
8:28		鳥取南	6025	振込入金			14090
8:28		鳥取南	6025	値引			108
8:21		鳥取南	4799	レギュラーガソリン	313	140	4382
9:4		鳥取南	7274	レギュラーガソリン	313	140	4382
9:11		鳥取南	360	レギュラーガソリン	315	140	4410
				※※ 得意先小計 ※※			13174
				※※ 消費税 ※※			1055
		(107013516)		※※ 得意先合計 ※※			14229
				※※※ 小計 ※※※			13174
				※※※ 消費税 ※※※			1055
				※※※ 合計 ※※※			14229

(税区分欄) : # 非課税商品 (消費税の非対象商品です。)
* 内税商品 (金額に消費税が含まれています。)

弊社使用欄 SS4 010 101324005

(A06-請求書)

12 3
20180920

領 収 証

ANo 567157

平成 30 年 9 月 26 日

銀杏 泰利 様

収入印紙

(組合員または
5万円未満非課税)

金 額									
									¥ 2 6 2 3

但し 農業新聞 9月分と17

9/25 引落 141-2171113
上記金額正に領収いたしました。

鳥取いなば農業協同組合

取扱者印
若桜 部 支部センター
課

(矢 部)

現 金	口座振替
小切手	/
約 手	
相 殺	
計	2623

※取扱者印のないものは無効です。

《 政 務 活 動 費 領 収 書 》

(按分率の計算)		支 出 の 内 容	
100%		「日本農業新聞」・購読料：2018年09月分（鳥取いなば農業協同組合 若桜支店）	
費 目	資料購入費 *		
(伝票金額)	(¥2,623)		
(按分率)	(按分後金額)	摘 要 年 月 日	伝 票 No.
100%	¥2,623	2018年 9月26日	82

(J06)

領収証

银杏泰利様

合計 ¥2,012-

明細 (現金 ¥2,012) カジコ ¥0 その他 ¥0 (内消費税等 ¥149)

但し 上記金額を正に領収いたしました。
印字面を内側に折り保管して下さい。
株式会社 カインズ
カインズホームAFC鳥取店TEL:0857-22-1111
0154-0002-4694 2018年10月1日(月) 15:34 担当: 479
本社 埼玉県本庄市東富田88-2

レジ明細書 2018年10月1日(月) 15:34

元シート No: 4694
発行レシ No: 0002 2018年10月1日
担当: 479

081 コピー用紙 ¥1,740
081 xFB7 ME004 ¥272
(4個 X 単68)

5点/小計 ¥2,012
内税対象 ¥2,012
内消費税等 8% ¥149
合計 ¥2,012
現金 ¥5,000
お釣り ¥2,988
◆◆◆ ポイント情報 ◆◆◆
会員番号
前回ポイント
今回ポイント
累計ポイント
本年失効予定ポイント
本年失効日は12月31日です。

レジ明細書のみでの商品交換・
返品はお受け致しかねます。
必ず領収書をお持ち下さい。

担当: 479 0154
レシ No: 0002 レシ No: 4695

《 政務活動費 領収書 》

(按分率の計算)		支出の内容	
事務用品・パソコン関連 50%(別紙通り)		事務用品購入 (コピー用紙、メモ帳) (カインズホームAFC鳥取店)	
費目	事務費		
(伝票金額)	(¥2,012)		
(按分率)	(按分後金額)	摘要年月日	伝票No.
50%	¥1,006	2018年10月1日	83

(G04)

 **加藤紙店**

鳥取本店

鳥取市栄町609
10:00~18:20
0857-23-1221

2018年10月 1日(月)No2

替芯・インク類。
3個 X 単300 ¥900外
替芯・インク類。 ¥120外
小計 ¥1,020
外税売 ¥1,020
外税 ¥81
見言十 ¥1,101。
(うち消費税 ¥81)

文具・事務用品・用紙・和紙専門店
〈お探しの文具 お取寄せ対応〉
2責 8008 13時46分

《 政務活動費 領収書 》

(按分率の計算)		支出の内容	
事務用品・パソコン関連 50%(別紙通り)		事務用品購入。(フリクション替芯・インク類) (株加藤紙店)	
費目	事務費。		
(伝票金額)	(¥1,101.)		
(按分率)	(按分後金額)	摘要年月日	伝票No.
50%	¥550.	2018年10月 1日。	84

領収証

No. 047043

银杏泰利様

30年 10月 3日

金額	2376
----	------

内 但 コーティングバッグ 10枚。
消費税等 上記正に領収いたしました

現金	0
小切手	



文具 紙 洋紙 事務用品
株式会社 加藤紙店
鳥取市栄町609番地 ☎23-1221



HISAGO N1778(き8A) 8950801

《 政務活動費 領収書 》

(按分率の計算) 事務用品・パソコン関連 5.0%(別紙 通り)		支出の内容 事務用品購入。(コーティングバッグ) (株加藤紙店)	
費目	事務費		
(伝票金額)	(¥2,376)		
(按分率)	(按分後金額)	摘要年月日	伝票No.
50%	¥1,188	2018年10月 3日	85

(G06)

Description

银杏 泰利 様



ホテルα1米子
〒683-0053 鳥取県米子市明油町195
☎0859(23)112200

お部屋番号 Room No.	室数 Number of Rooms	ご利用人数 Persons	泊数 Nights	ご到着日 Arrival	ご出発日 Departure
1207	1	1	1	2018/10/6	2018/10/7

ご利用明細 Description	単価 Unit price	数量 QTY	金額 Charge
ご宿泊料	6,500	1	6,500
ご利用合計 Total			¥6,500

ご署名 _____ 様

ご請求先 _____ 様

領 収 証

银杏 泰利 様



ホテルα1米子
〒683-0053 鳥取県米子市明油町195
☎0859(23)112200

発行日 Issue
2018/10/06

領収金額 Receipt
¥6,500-

但し ご宿泊料

として上記の金額正に領収致しました。
THE AMOUNT MENTIONED HAS BEEN RECEIVED

内 訳

現金

カード

《 政 務 活 動 費 領 収 書 》

(按分率の計算)		支 出 の 内 容	
100%		宿泊費(米子市)10/6一泊 (10/6)手話パフォーマンス甲子園交流会、(10/7)手話パフォーマンス甲子園参加(ホテルα-1米子) 資料別添(H11-a、政務活動報告書(県内))	
費 目	調査研究費。		
(伝票金額)	(¥6,500)		
(按分率)	(按分後金額)	摘 要 年 月 日	伝 票 No.
100%	¥6,500	2018年10月 6日	86

(H11)

インターネット接続料金

利 用 日：平成 30 年 9 月 1 日

口座振替日：平成 30 年 10 月 10 日

金 額：¥2,592。

《 政 務 活 動 費 領 収 書 》

(按分率の計算)		支 出 の 内 容		
インターネット接続料 50% (別紙通り)		情報収集インターネット接続経費：2018.08月分 (サンメディア) クレジット明細は別紙 (V05)、銀行引落の通帳写しは (B04) 資料別添 (L01-a, b)		
費 目	事務費 *			
(伝票金額)	(¥2,592 .)			
(按分率)	(按分後金額)	摘 要 年 月 日	伝 票 No.	
50%	¥1,296 *	2018年10月10日 *	88	

(L05)

固定電話料金

西日本電信電話(株)

2018年 8月分

¥ 8,390.-

《 政務活動費 領収書 》

(按分率の計算)		支出の内容	
電話料金 50% (別紙通り)		固定電話料金※ 2018年08月分 (西日本電信電話(株)) クレジット明細は別紙 (V05) 銀行引落の通帳写しは (B04)	
費目	事務費		
(伝票金額)	(¥8,390)	摘要年月日	伝票No.
(按分率)	(按分後金額)	2018年10月10日	89
50%	¥4,195.		

(P05)

F A X 料 金

西日本電信電話(株)

2018 年 8 月分

¥ 2,020.-

《 政 務 活 動 費 領 収 書 》

(按分率の計算)		支 出 の 内 容	
FAX料金 50% (別紙通り)		FAX料金：2018年08月分 (西日本電信電話(株)) クレジット明細は別紙 (V05) 銀行引落の通帳写しは (B04)	
費 目	事務費。		
(伝票金額)	(¥2,020.)		
(按分率)	(按分後金額)	摘 要 年 月 日	伝 票 No.
50%	¥1,010. .	2018年10月10日 .	90

(Q05)

携 帯 電 話 料 金

(株)エヌ・ティ・ティ・ドコモ

2018 年 8 月分

¥ 8,974-

《 政 務 活 動 費 領 収 書 》

(按分率の計算)		支 出 の 内 容		
携帯電話料金 50% (別紙通り)		携帯電話料金 *2018年08月分 (エヌ・ティ・ティ・ドコモ) クレジット明細は別紙 (V05) * 銀行引落の通帳写しは (B04)		
費 目	事務費 *			
(伝票金額)	(¥8,974*)			
(按分率)	(按分後金額)	摘 要 年 月 日	伝 票 No.	
50%	¥4,487*	2018年10月10日*	91	

(R05)

領 収 証

2018 年 10 月 10 日

銀 杏 本 利 殿

金額				¥	8	2	0	8	。
----	--	--	--	---	---	---	---	---	---

但し富通が利用した貸付借料にて 30%
上記の金額正に領収致しました H30. 9月分

現金	
小切手	
手形	
相殺	
振替	✓

社印及び係印無きもの無効
金額訂正のもの



有限会社 松本事務機

〒680-0911 鳥取市千代水2丁目117番地
TEL (0857) 31-6661
FAX (0857) 31-6662

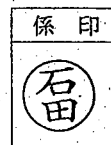

《 政 務 活 動 費 領 収 書 》

(按分率の計算)		支 出 の 内 容	
パソコンセットリース料 50% (別紙通り)		パソコンセットリース料 (2018年09月分) (有松本事務機) 資料別添(S01-a)	
費 目	事務費。		
(伝票金額)	(¥8,208。)		
(按分率)	(按分後金額)	摘 要 年 月 日	伝 票 No.
50%	¥4,104。	2018年10月10日。	92

(S06)

領 収 証

银杏泰利

様

No. _____

★ ￥50,380

但し 1/7 航空券代金として

30年10月13日 上記正に領収いたしました

収 入
印 紙

内訳	クレジット
税抜金額	
消費税額等	
(%)	

日ノ丸自動車株式会社

鳥取航空市内営業所

〒680-0822 鳥取県鳥取市今町2-15B
TEL. 0857-23-3038 FAX. 0857-21-3472

《 政 務 活 動 費 領 収 書 》

(按分率の計算)		支 出 の 内 容	
100%		交通費 (鳥取空港-羽田空港 往復) (11/7 航空券) 山陰海岸ジオパーク推進三府県議会議員の会 国、国会議員への要望活動 (日ノ丸自動車株) 資料別添 (H12-a~d、H12-報告書)	
費 目	調査研究費		
(伝票金額)	(￥50,380)		
(按分率)	(按分後金額)	摘 要 年 月 日	伝 票 No.
100%	￥50,380	2018年10月13日	93

(H12-1)

領 収 書

No. 051991

平成30年10月23日

公明党様

領収金額	¥ 5,166
------	---------

収入印紙
3万円未満 非課税
100万円以下 200円
200万円以下 400円
300万円以下 600円
500万円以下 1,000円

上記金額正に領収いたしました。
但し切手代として (82円 × 63枚)

内 訳

現金	✓
小切手(枚)	
手形(枚)	
取扱印	小根

生活 NETWORK 株式会社 代表取締役社長



本社：〒680-0915 鳥取市緑ヶ丘2丁目667番地14
TEL. (0857)24-5872(代) FAX. (0857)24-5817

《 政務活動費 領収書 》

(按分率の計算)		支出の内容	
100%		通信費(切手代) 県議会公明党への団体要望会(2018/12/20 県議会棟で開催)の案内を63団体へ送付(郵便)(資料別添 E01-a1, a2)	
費目	事務費		
(伝票金額)	(¥5,166)		
(按分率)	(按分後金額)	摘要年月日	伝票No.
100%	¥5,166	2018年10月23日	94

(E01)

各種団体予算要望 要望団体一覧(平成30年度予算)

案内郵送先

※○印は要望あり。無印は要望なし。

	H30	H29	団体名	〒	住 所
1	○	○	社会福祉法人鳥取県社会福祉協議会	689-0201	鳥取市伏野1729-5 鳥取県立福祉人材研修センター内
2	○	○	鳥取県肢体不自由児協会	689-0201	鳥取市伏野1729-5 鳥取県立福祉人材研修センター内
3	○	○	鳥取県民生児童委員協議会	689-0201	鳥取市伏野1729-5 鳥取県立福祉人材研修センター内
4	○	○	鳥取県老人クラブ連合会	689-0201	鳥取市伏野1729-5 鳥取県立福祉人材研修センター内
5	○	○	鳥取県手をつなぐ育成会	689-0201	鳥取市伏野1729-5 鳥取県立福祉人材研修センター内
6	無	無	鳥取県子ども家庭育み協会	689-0201	鳥取市伏野1729-5 鳥取県立福祉人材研修センター内
7	無	無	鳥取県老人保健施設協会	683-0841	米子市上後藤3-5-1 仁風荘内
8	○	○	一般社団法人鳥取県母子寡婦福祉連合会	689-0201	鳥取市伏野1729-5 鳥取県立福祉人材研修センター内
9	○	○	社会福祉法人鳥取県身体障害者福祉協会	680-0846	鳥取市扇町21 県民ふれあい会館内
10	○	○	鳥取県聴覚障害者協会	683-0845	米子市旗ヶ崎6-19-48 堀田ビル2階
11	○	○	鳥取県精神障害者家族会連合会	680-0901	鳥取市江津318-1 精神保健福祉センター内
12	無	○	公益社団法人鳥取県栄養士会	682-0816	倉吉市駄経寺町212-5 倉吉未来中心団体事務局サロンの
13	無	無	鳥取県医師会	680-8585	鳥取市戎町317
14	無	無	鳥取県歯科医師会	680-0841	鳥取市吉方温泉3-751-5
15	無	無	鳥取県看護協会	680-0901	鳥取市江津318-1
16	無	無	一般社団法人鳥取県薬剤師会	680-0841	鳥取市吉方温泉3丁目751
17	○	○	鳥取県腎友会	680-0906	鳥取市港町8 旧鳥取港海友館内
18	無	無	鳥取県消費者協会	683-0009	米子市観音寺新町
19	無	無	鳥取県商工会議所連合会	680-8566	鳥取市本町3-201
20	○	○	鳥取県商工会連合会	680-0942	鳥取市湖山町東4丁目100番地
21	○	○	鳥取県中小企業団体中央会	680-0845	鳥取市富安1丁目96番地
22	○	○	鳥取県信用保証協会	680-0031	鳥取市本町3-201
23	○	○	鳥取県農業協同組合中央会	680-0833	鳥取市末広温泉町723
24	○	○	全国農業協同組合連合会鳥取県本部	680-0833	鳥取市末広温泉町724
25	○	○	鳥取県信用農業協同組合連合会	680-0833	鳥取市末広温泉町723
26	○	無	全国共済農業協同組合連合会鳥取県本部	680-0833	鳥取市末広温泉町723
27	無	無	鳥取県農業信用基金協会	680-0833	鳥取市末広温泉町723
28	○	○	鳥取県農業会議	680-8570	鳥取市東町1丁目271 県庁第2庁舎8階
29	○	○	鳥取県森林組合連合会	680-0947	鳥取市湖山町西2丁目413番地
30	○	○	鳥取県漁業協同組合	680-0908	鳥取市賀露町西4-1806
31	○	○	境港水産振興協会	684-0034	境港市昭和町無番地 流通会館内
32	無	無	鳥取県木材協同組合連合会	680-0874	鳥取市叶122 西垣ビル3号室
33	無	無	鳥取県旅館ホテル生活衛生同業組合	680-0831	鳥取市栄町606 まるもビル

(E01-a1)

各種団体予算要望 要望団体一覧(平成30年度予算)

※○印は要望あり。無印は要望なし。

	H30	H29	団体名	〒	住所
34	無	無	鳥取県建築連合会	682-0722	東伯郡湯梨浜町はわい長瀬602-7
35	無	○	鳥取県左官業協同組合	680-0915	鳥取市緑ヶ丘3-14-1
36	無	無	鳥取県板金工業組合	680-0915	鳥取市緑ヶ丘3-14-5
37	○	○	鳥取県建設業協会	680-0022	鳥取市西町2丁目310番地
38	無	無	一般社団法人 鳥取県トラック協会	680-0006	鳥取市丸山町219-1
39	○	○	鳥取県PTA協議会	680-0846	鳥取市扇町21番地 県民ふれあい会館内
40	○	○	鳥取県高等学校PTA連合会	680-0846	鳥取市扇町21番地 県民ふれあい会館内
41	○	○	鳥取県私立学校協会	680-0055	鳥取市戎町505番地1 鳥取県私学会館内
42	無	無	公益財団法人鳥取県体育協会	680-0944	鳥取市東町一丁目220番地 議会棟別館1階
43	○	○	鳥取県小学校体育連盟	689-0345	鳥取市気高町山宮369-2 鳥取市立遠坂 小学校内
44	○	○	鳥取県中学校体育連盟	680-0934	鳥取市徳尾108-1 鳥取市立高草中学校 内
45	○	○	鳥取県高等学校体育連盟	680-0492	八頭町久能寺725 県立八頭高校内
46	無	無	鳥取県連合婦人会	680-0846	鳥取市扇町21番地 県民ふれあい会館内
47	○	無	鳥取県行政書士会	680-0845	鳥取市富安2-159 久本ビル2F
48	無	無	鳥取県土地家屋調査士会	680-0022	鳥取市西町1丁目314番地1
49	無	○	鳥取県浄化槽協会	680-0801	鳥取市松並町2-160
50	無	無	鳥取県獣医師会	680-0864	鳥取市吉成731-1
51	無	無	鳥取県診療放射線技師会	680-0845	鳥取市富安2-94-4 鳥取県保健事業団検診センター内
52	無	無	鳥取県測量設計業協会	680-0031	鳥取市本町3-201
53	無	無	因幡地区郵便局長会	680-0921	鳥取市古海748-6
54	○	○	鳥取県土地改良事業団体連合会	680-0911	鳥取市千代水4-37
55	無	無	鳥取県管工事業協会	680-0801	鳥取市松並町2-160-303
56	○	無	鳥取県社会保険労務士会	680-0845	鳥取市富安1-152 田中ビル1号館4階
57	無	無	鳥取県小売酒販組合連合会	680-0823	鳥取市幸町150
58	無	無	鳥取県臨床検査技師会	683-0843	米子市三旗町7-11
59	無	無	鳥取県司法書士会	680-0022	鳥取市西町一丁目314-1
60	無	無	鳥取県環境整備事業協同組合	682-0875	倉吉市金森町38-2
61	無	無	鳥取県産業廃棄物協会	682-0022	倉吉市上井町1-138
62	無	無	鳥取県石油商業組合	683-0853	米子市両三柳2778-4
63	無	無	オープンカレッジ鳥取	683-0853	米子市両三柳 [REDACTED] [REDACTED]

領 収 証

銀杏 利・殿

★ 49385

但

2018年 10月 25日 上記正に領収いたしました



FUKUTASEKIYU
 有限会社 福田石油店

〒689-1104 鳥取市桂木2-4-1
 TEL(0857)51-8156(代表) FAX(0857)51-8166

現金	
小切手	
手形	
振込	○
相殺	

収入 印紙	係員

係印なきは無効

《 政務活動費 領収書 》

(按分率の計算)		支 出 の 内 容	
燃料費(車) 50%(別紙通り)		交通費・燃料代:福田石油店2018年10月分 請求書添付 (A07-請求書)	
費 目	調査研究費		
(伝票金額)	(¥9,385)		
(按分率)	(按分後金額)	摘 要 年 月 日	伝 票 No.
50%	¥4,692	2018年10月25日	95

(A07)

請求書

請求書№. 0268-01/01

689-1104

鳥取市
桂木 281-18

銀杏 泰利 様

鳥取県鳥取市桂木 244-1
有限会社 福田石油店

鳥取南 S S
TEL 0857-51-8156
FAX

セールス 0500

締切日	2018年10月20日
お支払期日	2018年10月27日

毎度お引立にあずかり誠にありがとうございます。下記の通りご請求申し上げます。
すでにお支払済でも締切日以後にご入金の場合は含まれておりませんのでご了承ください。

口座振替 <単位:円>

前月ご請求額	ご入金額合計	差引繰越額	お買上額	ご請求額
14229	14229		9385	9385

鳥取銀行 鳥取南支店 当0000453

山陰合同銀行 鳥取駅南 当1000277
鳥取信用金庫 正蓮寺 普0092367

月間ご使用量 (L.)

お買上額内訳

ハイオク	レギュラー	軽油	灯油	オイル	商品代	消費税	軽油税
	6120				8690	695	

お取引明細

月日	車番	給油店名	伝票番号	商品名	数量	単価	金額
9/26		鳥取南	2631	振込入金			14121
9/26		鳥取南	2631	値引			108
10/5		鳥取南	4255	レギュラーガソリン*	28	142	3976
10/13		鳥取南	5442	レギュラーガソリン*	332	142	4714
				※※ 得意先小計 ※※			8690
				※※ 消費税 ※※			695
		(107013516)		※※ 得意先合計 ※※			9385
				※※※ 小計 ※※※			8690
				※※※ 消費税 ※※※			695
				※※※ 合計 ※※※			9385

(税区分欄) : # 非課税商品 (消費税の非対象商品です。)

* 内税商品 (金額に消費税が含まれています。)

弊社使用欄 SS4 010 101324005

(A07-請求書)

12 2
20181020

領 収 証

ANo. 567161

平成30年10月26日

銀杏泰利様

収入印紙

(組合員または
5万円未満非課税)

金額									
			¥	2	6	2	3		

但し農業新聞・10月分と17

10/25引落 141-2171113
上記金額正に領収いたしました

鳥取いなば農業協同組合



取扱者印
若桜 課
部・支店センター

現金	口座振替
小切手	/
約手	/
相殺	/
計	2623

※取扱者印のないものは無効です。

《 政務活動費 領収書 》

(按分率の計算)		支出の内容	
100%		「日本農業新聞」購読料：2018年10月分（鳥取いなば農業協同組合 若桜支店）	
費目	資料購入費		
(伝票金額)	(¥2,623)		
(按分率)	(按分後金額)	摘要年月日	伝票No.
100%	¥2,623	2018年10月26日	96

(J07)

領収証

利用年月日 2018年11月07日

取引内容 乗車券発売
ご利用金額 630円

・毎度ありがとうございます。
・この領収証は大切に保存してください。

発売駅名 羽田空港第2ビル
乗車券番号 B15
伝票番号 7465
東京モノレール株式会社

《 政務活動費 領収書 》

(按分率の計算)		支出の内容	
100%		交通費・新橋駅へ(羽田空港第2ビル駅:東京モノレール(株)→浜松町駅:山手線→新橋駅)・山陰海岸ジオパーク推進三府県議会議員の会 国、国会議員への要望活動【衆議院議員-竹内譲、濱村進(秘書)】、【参議院議員-山本博司、谷合正明(秘書)、伊藤孝江(秘書)】 資料別添(H12-a~d、H12-報告書)	
費目	調査研究費		
(伝票金額)	(¥630)		
(按分率)	(按分後金額)	摘要年月日	伝票No.
100%	¥630	2018年11月7日	97

(H12-2)



領収書

- ・ご利用ありがとうございます。
- ・この領収書は大切に保存してください。

お取引内容：きっぷ **¥170**

上記金額を領収いたしました。

ご利用日付2018年11月07日
時刻 17時03分

伝票番号：80386
東京地下鉄株式会社
国会議事堂前駅、券O2発行

《 政務活動費 領収書 》

(按分率の計算)		支出の内容	
100%		交通費・宿舎へ(国会議事堂前駅・東京地下鉄(株)→築地駅)山陰海岸ジオパーク推進三府県議会議員の会 国、国会議員への要望活動 資料別添(H12-a~d、H12-報告書)	
費目	調査研究費		
(伝票金額)	(¥170)		
(按分率)	(按分後金額)	摘要年月日	伝票No.
100%	¥170	2018年11月7日	98

(H12-3)

No.000147694 HOST

18/11/07 20:02

領収書

ご利用期間 2018/11/07~2018/11/08

ご利用日 2018/11/07

お名前 银杏 泰利 様

ご請求額 13,150円

お預り金額 20,000円(現金)

おつり 6,850円

上記金額を領収致しました。

京急EXイン東銀座

東京都中央区東銀座1-1-1

TEL 03-6261-7720

FAX 03-6261-7720

ご利用ありがとうございます

KEIKYUEXTINN

※ 税抜1万円・1万5千円以上の場合は
 宿泊税が含まれております。
 株式会社京急イーエックスイン

《 政務活動費 領収書 》

(按分率の計算)		支出の内容	
100%		宿泊費(東京都) 11/7一泊 山陰海岸ジオパーク推進三府県議会議員の会 国、国会議員への要望活動 (京急EXイン東銀座) 資料別添(H12-a~d、H12-報告書)	
費目	調査研究費		
(伝票金額)	(¥13,150)		
(按分率)	(按分後金額)	摘要年月日	伝票No.
100%	¥13,150	2018年11月 7日	99

(H12-4)



東京外口

領収書

- ・ご利用ありがとうございます。
- ・この領収書は大切に保存してください。

お取引内容: きっぷ **¥170**

上記金額を預収いたしました。

ご利用日付 2018年11月08日

時刻 09時17分

印紙税申告納
付につき東京上野
税務署承認済

伝票番号: 21739

東京地下鉄株式会社
築地駅券11発行

No008

領収書

2018年11月08日
車番 633

運賃 890円

運賃料金計 890円

計 **890円**

株式会社コンドルキャブ

タクシーのご用命は、
TEL 03-5984-2001

コンドルタクシーは、
遠くへ行けば行くほど、お得です。
詳しくは、乗務員へお尋ねください。

《 政務活動費 領収書 》

(按分率の計算)		支出の内容	
100%		交通費: 宿舎より国会議員会館、内閣府へ(築地駅: 東京地下鉄(丸)→国会議事堂前駅)、(参議院議員会館: タクシー→内閣府) 山陰海岸ジオパーク推進三府県議会議員の会 国、国会議員への要望活動 資料別添 (H12-a~d、H12-報告書)	
費目	調査研究費		
(伝票金額)	(¥1,060)		
(按分率)	(按分後金額)	摘要年月日	伝票No.
100%	¥1,060	2018年11月8日	100

(H12-5)



領収書

- ・ご利用ありがとうございます。
- ・この領収書は大切に保存してください。

お取引内容：きっぷ **¥170**

上記金額を領収いたしました。

ご利用日付 2018年11月08日

時刻 15時15分

伝票番号：86179

東京地下鉄株式会社
霞ヶ関駅。券25発行

領収証 银杏泰利様

ご利用日付 2018年11月8日

時刻 17時59分

取引内容：きっぷ購入
購入金額 金140円

お支払方法：内訳
現金 金140円



伝票番号 07698

- ・この領収証は大切に保存してください。
- ・ご利用ありがとうございます。

有楽町駅。券273発行
JR東日本

領収証

利用年月日 2018年11月08日

取引内容 乗車券発売

ご利用金額 **490円**

- ・毎度ありがとうございます。
- ・この領収証は大切に保存してください。

発売駅名：モノレール浜松町
券番号：A08
伝票番号：7843

東京モノレール株式会社

《 政務活動費 領収書 》

(按分率の計算)		支出の内容	
100%		交通費：文科省より羽田空港へ（霞ヶ関駅：東京地下鉄(株)→有楽町駅：JR東日本→浜松町駅）（浜松町駅：東京モノレール(株)→羽田空港第2ビル駅）、山陰海岸ジオパーク推進三府県議会議員の会 国、国会議員への要望活動 資料別添(H12-a~d、H12-報告書)	
費目	調査研究費。		
(伝票金額)	(¥800.)		
(按分率)	(按分後金額)	摘要年月日	伝票No.
100%	¥800.	2018年11月8日	101

(H12-6)

インターネット接続料金

利用日：平成30年10月1日

口座振替日：平成30年11月12日

金額：¥2,592

《 政務活動費 領収書 》

(按分率の計算)		支出の内容	
インターネット接続料 50% (別紙通り)		情報収集インターネット接続経費*2018.09月分(サンメディア)クレジット明細は別紙(V06)、銀行引落の通帳写しは(B04) 資料別添(L01-a,b)	
費目	事務費		
(伝票金額)	(¥2,592)		
(按分率)	(按分後金額)	摘要年月日	伝票No.
50%	¥1,296	2018年11月12日	103

(L06)

固定電話料金

西日本電信電話(株)

2018年 9 月分

¥ 8,112

《 政務活動費 領収書 》

(按分率の計算)		支出の内容	
電話料金 50% (別紙通り)		固定電話料金* 2018年09月分 (西日本電信電話(株)) クレジット明細は別紙 (V06) 銀行引落の通帳写しは (B04)	
費目	事務費		
(伝票金額)	(¥8,112)		
(按分率)	(按分後金額)	摘要年月日	伝票 No.
50%	¥4,056	2018年11月12日	104

(P06)

F A X 料 金

西日本電信電話(株)

2018年 9 月分

¥ 1,961.-

《 政 務 活 動 費 領 収 書 》

(按分率の計算)		支 出 の 内 容	
F A X 料 金 5 0 % (別紙通り)		F A X 料 金 2018年09月分 (西日本電信電話(株)) クレジット明細は別紙 (V 0 6) 銀行引落の通帳写しは (B 0 4)	
費 目	事 務 費		
(伝票金額)	(¥1,961.)		
(按分率)	(按分後金額)	摘 要 年 月 日	伝 票 No.
5 0 %	¥980.	2018年11月12日	105

(Q 0 6)

携 帯 電 話 料 金

(株)エヌ・ティ・ティ・ドコモ



2018 年 9 月分

¥ 11,137-

《 政 務 活 動 費 領 収 書 》

(按分率の計算)		支 出 の 内 容		
携帯電話料金 50% (別紙通り)		携帯電話料金：2018年09月分 (エヌ・ティ・ティ・ドコモ) クレジット明細は別紙 (V06) 銀行引落の通帳写しは (B04)		
費 目	事務費			
(伝票金額)	(¥11,137)			
(按分率)	(按分後金額)	摘 要 年 月 日	伝 票 No.	
50%	¥5,568	2018年11月12日	106	

(R06)

領 収 証 <u>银杏 泰利・殿</u>	
★ <u>¥ 9462</u>	
但 30年 11 月 26 日 上記正に領収いたしました	
  株式会社 福 田 石 油 店	
〒689-1104 鳥取市桂木 TEL(0857)51-8156(代表) FAX(0857)51-8166	
現金	
小切手	
手形	
振込	0
相殺	
収入 印紙	係 員 
<small>係印なきは無効</small>	

《 政 務 活 動 費 領 収 書 》

(按分率の計算)		支 出 の 内 容	
燃料費(車) 50%(別紙通り)		交通費・燃料代: 福田石油店2018年11月分 請求書添付 (A08-請求書)	
費 目	調査研究費		
(伝票金額)	(¥9,462)		
(按分率)	(按分後金額)	摘 要 年 月 日	伝 票 No.
50%	¥4,731	2018年11月26日	107

(A08)

請 求 書

請求書No. 0266-01/01

689-1104

鳥取市
桂木 281-18

鳥取県鳥取市桂木 244-1
有限会社 福田石油店

鳥取南 S S

TEL 0857-51-8156

FAX

銀杏 泰利 様

セールス 0500

締切日	2018年11月20日
お支払期日	2018年11月27日

毎度お引立にあずかり誠にありがとうございます。下記の通りご請求申し上げます。
すでにお支払済でも締切日以後にご入金のもの含まれておりませんのでご了承ください。

口座振替 <単位:円>

前月ご請求額	ご入金額合計	差引繰越額	お買上額	ご請求額
9385	9385		9462	9462

鳥取銀行 鳥取南支店 当0000453	山陰合同銀行 鳥取南 当1000277
	鳥取信用金庫 正蓮寺 普0092367

月間ご使用量 (L,)

お買上額内訳

ハイオク	レギュラー	軽油	灯油	オイル	商品代	消費税	軽油税
	5960				8761	701	

お取引明細

月日	車番	給油店名	伝票番号	商 品 名	数量	単 価	金 額
10/27		鳥取南	7814	振込 入金			9277
10/27		鳥取南	7814	値 引			108
10/25		鳥取南	7421	レギュラーガソリン	266	147	3910
11/10		鳥取南	2101	レギュラーガソリン	33	147	4851
				※※ 得意先小計 ※※			8761
				※※ 消費税 ※※			701
		(107013516)		※※ 得意先合計 ※※			9462
				※※※ 小 計 ※※※			8761
				※※※ 消費税 ※※※			701
				※※※ 合 計 ※※※			9462

(税区分欄) : # 非課税商品 (消費税の非対象商品です。)
* 内税商品 (金額に消費税が含まれています。)

弊社使用欄 SS4 010 101324005

(A08-請求書)

12 2
20181120

領 収 証

ANo 567164

平成 30 年 11 月 27 日

銀杏 泰利 様

収入印紙

(組合員または
5万円未満非課税)

金額									
				¥	2	6	2	3	

但し 農業新聞 11月分とし

1/26引落 141-2171113

上記金額正に領収いたしました

鳥取いなば農業協同組合



取扱者印
若桜 部夜店センター 課
(鳥部)

現金	口座振替
小切手	/
約手	
相殺	
計	2623

※取扱者印のないものは無効です。

《 政 務 活 動 費 領 収 書 》

(按分率の計算)		支 出 の 内 容	
100%		「日本農業新聞」購読料：2018年11月分（鳥取いなば農業協同組合 若桜支店）	
費 目	資料購入費		
(伝票金額)	(¥2,623.)		
(按分率)	(按分後金額)	摘 要 年 月 日	伝 票 No.
100%	¥2,623.	2018年11月27日	108

(J08)

領 収 証

2018年12月10日

银杏泰利 殿

金額								¥	1	7	1	6
----	--	--	--	--	--	--	--	---	---	---	---	---

但しコニカ C 220 1/2 x 1/4 ファージ料金にて
上記の金額正に領収致しました

現金	
小切手	
手形	
相殺	
振替	✓

社印及び係印無きもの無効
金額訂正のもの



有限会社 松本事務機

〒680-0911 鳥取市千代水2丁目117番地
TEL (0857) 31-6661
FAX (0857) 31-6662

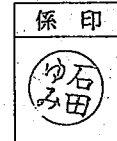

《 政 務 活 動 費 領 収 書 》

(按分率の計算)		支出の内容	
事務用品・パソコン関連 50% (別紙通り)		コピー機チャージ料金 (2018年10月分) (有松本事務機)	
費 目	事務費 *		
(伝票金額)	(¥1,716 *)		
(按分率)	(按分後金額)	摘 要 年 月 日	伝 票 No.
50%	¥858 *	2018年12月10日 *	109

インターネット接続料金

利 用 日：平成 30 年 11 月 1 日

口座振替日：平成 30 年 12 月 10 日

金 額：¥2,592.

《 政務活動費 領収書 》

(按分率の計算)		支 出 の 内 容		
インターネット接続料 50% (別紙通り)		情報収集インターネット接続経費*: 2018.10月分 (サンメディア) クレジット明細は別紙 (V07a)、銀行引落の通帳写しは (B05) 資料別添 (L01-a, b)		
費 目	事務費。			
(伝票金額)	(¥2,592.)			
(按分率)	(按分後金額)	摘 要 年 月 日	伝 票 No.	
50%	¥1,296.	2018年12月10日。	110	

(L07)

固定電話料金

西日本電信電話(株)

2018年10月分

¥ 7,221-

《 政務活動費 領収書 》

(按分率の計算)		支出の内容	
電話料金 50% (別紙通り)		固定電話料金* 2018年10月分 (西日本電信電話(株)) クレジット明細は別紙 (V07b) 銀行引落の通帳 写しは (B05)	
費目	事務費*		
(伝票金額)	(¥7,221.)		
(按分率)	(按分後金額)	摘要年月日	伝票No.
50%	¥3,610.	2018年12月10日	111

(P07)

F A X 料 金

西日本電信電話(株)

2018年10月分

¥ 2,056-

《 政 務 活 動 費 領 収 書 》

(按分率の計算)		支 出 の 内 容	
F A X 料 金 5 0 % (別紙通り)		F A X 料 金 * 2018年10月分 (西日本電信電話(株)) クレジット明細は別紙 (V 0 7 b)。銀行引落の通帳写しは (B 0 5)	
費 目	事 務 費 *		
(伝票金額)	(¥ 2, 0 5 6 。)		
(按分率)	(按分後金額)	摘 要 年 月 日	伝 票 No.
5 0 %	¥ 1, 0 2 8 。	2018年12月10日 。	112

(0 0 7)

携 帯 電 話 料 金

(株)エヌ・ティ・ティ・ドコモ

2018 年 10 月分

¥ 10,927-

《 政 務 活 動 費 領 収 書 》

(按分率の計算)		支 出 の 内 容		
携帯電話料金 50% (別紙通り)		携帯電話料金 2018年10月分 (エヌ・ティ・ティ・ドコモ) クレジット明細は別紙 (V07a) 銀行引落の通帳写しは (B05)		
費 目	事務費			
(伝票金額)	(¥10,927)			
(按分率)	(按分後金額)	摘 要 年 月 日	伝 票 No.	
50%	¥5,463	2018年12月10日	113	

(R07)

領 収 証

2018 年 12 月 10 日

銀杏泰利殿

金額				¥	1	6	4	1	6	。
----	--	--	--	---	---	---	---	---	---	---

但し富士通タビオ PC 貸賃借料と12月31-32/36

上記の金額正に領収致しました

現金	
小切手	
手形	
相殺	
振替	<input checked="" type="checkbox"/>

社印及び係印無きもの
金額訂正のもの 無効

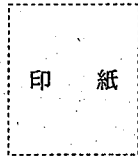

有限会社 松本事務機

〒680-0911 鳥取市千代水2丁目117番地
TEL (0857) 31-6661
FAX (0857) 31-6662

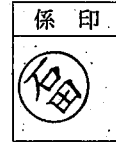

《 政務活動費 領収書 》

(按分率の計算)		支 出 の 内 容	
パソコンセットリース料 50% (別紙通り)		パソコンセットリース料 (2018年10月&11月分) (有松本事務機) 資料別添(S01-a)	
費 目	事務費。		
(伝票金額)	(¥16,416)		
(按分率)	(按分後金額)	摘 要 年 月 日	伝 票 No.
50%	¥8,208	2018年12月10日	114

(S07)

領 収 証 銀 香 泰 利 ・ 殿

★ 4/0318.

但
2018年 12月 26日 上記正に領収いたしました



FUKUTASEKI
有限会社 福 田 石 油 店

〒689-1104 鳥取市桂木2-1-2
TEL(0857)51-8156(代表) FAX(0857)51-8166



現金	
小切手	
手形	
振込	○
相殺	

収入	係 員
印 紙	

係印なきは無効

《 政 務 活 動 費 領 収 書 》

(按分率の計算)		支 出 の 内 容	
燃料費(車) 50%(別紙通り)		交通費・燃料代:福田石油店2018年12月分 請求書添付 (A09-請求書)	
費 目	調 査 研 究 費		
(伝票金額)	(¥10,318.)		
(按分率)	(按分後金額)	摘 要 年 月 日	伝 票 No.
50%	¥5,159.	2018年12月26日	115

(A09)

請 求 書

請求書No. 0274-01/01

689-1104

鳥取市
桂木 281-18

鳥取県鳥取市桂木 244-1
有限会社 福田石油店

鳥取南 S S

TEL 0857-51-8156
FAX

银杏 泰利 様

セールス 0500

締切日	2018年12月20日
お支払期日	2018年12月27日

毎度お引立にあずかり誠にありがとうございます。下記の通りご請求申し上げます。
すでにお支払済でも締切日以後にご入金のもの含まれておりませんのでご了承ください。

口座振替 <単位: 円>

前月ご請求額	ご入金額合計	差引繰越額	お買上額	ご請求額
9462	9462		10318	10318

鳥取銀行 鳥取南支店 当0000453	山陰合同銀行 鳥取駅南 当1000277
	鳥取信用金庫 正蓮寺 普0092367

月間ご使用量 (L)

お買上額内訳

ハイオク	レギュラー	軽油	灯油	オイル	商品代	消費税	軽油税
	6750				9553	765	

お取引明細

月日	車番	給油店名	伝票番号	商品名	数量	単価	金額
1127		鳥取南	5120	振込入金			9354
1127		鳥取南	5120	値引			108
1122		鳥取南	4245	レギュラーガソリン*	345	143	4933
12 6		鳥取南	7006	レギュラーガソリン	33	140	4620
				※※ 得意先小計 ※※			9553
				※※ 消費税 ※※			765
			(107013516)	※※ 得意先合計 ※※			10318
				※※※ 小計 ※※※			9553
				※※※ 消費税 ※※※			765
				※※※ 合計 ※※※			10318

(税区分欄) : # 非課税商品 (消費税の非対象商品です。)
* 内税商品 (金額に消費税が含まれています。)

弊社使用欄 SS4 010 101324005

(A09-請求書)

12 2
20181220

領 収 証

A No 567167

平成30年12月26日

银杏泰利様

収入印紙

(組合員または
5万円未満非課税)

金額									
			¥	2	6	2	3		

但し農業新聞 12月分と17

12/25引落141-2171113

上記金額正に領収いたします

鳥取いなば農業協同組合



取扱者印
若桜 支部 支店センター 課
(矢部)

現金	口座振替
小切手	/
約手	/
相殺	/
計	2623

※取扱者印のないものは無効です。

《 政務活動費 領収書 》

(按分率の計算)		支 出 の 内 容	
100%		「日本農業新聞」購読料：2018年12月分 (鳥取いなば農業協同組合 若桜支店)	
費 目	資料購入費。		
(伝票金額)	(¥2,623)		
(按分率)	(按分後金額)	摘 要 年 月 日	伝 票 No.
100%	¥2,623	2018年12月26日	116

(J09)



FC鳥取店 Tel.0857-22-1111

お得な情報をお届けします
新規メール会員募集中!

今なら新規ご登録者全員に
50ポイントプレゼント!

QRコードを読み取って簡単登録
ポイント付与は一人様一回となります
ポイント付与はご登録から1ヶ月後となります



< 領 収 書 >

朝7時より園芸館と資料館の営業
をしております。なお、本館側は
9時30分からの営業となります。
皆さま、ぜひご来店くださいませ。
2019年 1月 8日(火) 16:42

081	コピー用紙	¥1,740
081	替芯	¥648
081	フリクションジョックII	¥228
081	フリクションジョックII	¥456
	(2個 X 単228)	
081	フリクションBPカシッ	¥98
081	修正テープ	¥498
081	テープノリポッド	¥248
081	テープノリポッドII	¥296
	(2個 X 単148)	
081	MEB7 ME004	¥272
	(4個 X 単68)	
081	A4クリアホルダー	¥880

15点/小 計	¥5,364
内税対象¥5,364	
内消費税等 8%	¥397
合 計	¥5,364*
現金	¥10,404
お釣り	¥5,040

《 政 務 活 動 費 領 収 書 》

(按分率の計算)		支 出 の 内 容	
事務用品・パソコン関連 50%(別紙 通り)		事務用品購入。(コピー用紙、替芯、フリクション替 芯、修正テープ、テープノリポッド、テープノリポッ ド替、メモ帳、クリアーホルダー) (カインズホーム FC鳥取店)	
費 目	事務費*		
(伝票金額)	(¥5,364)		
(按分率)	(按分後金額)	摘 要 年 月 日	伝 票 No.
50%	¥2,682	2019年 1月 8日	117

(G 0 7)

領 収 証

2019年1月10日

銀杏余利 殿

金額									
			¥	8	6	4	0		

但し 沖 トナーカートリッジ ブラック 1個
上記の金額正に領収致しました

現金	
小切手	
手形	
相殺	
振替	✓

社印及び係印無きもの
金額訂正のもの 無効

印 紙

有限会社 松本事務機

〒680-0911 鳥取市千代水2丁目117番地
TEL (0857) 31-6661
FAX (0857) 31-6662

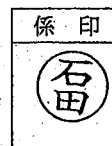

単価 8,000 + 消費税
数量 1
納品日 2018年11月26日

《 政 務 活 動 費 領 収 書 》

(按分率の計算) 事務用品・パソコン関連 50% (別紙通り)		支 出 の 内 容	
		事務用品・消耗品購入 (トナーカートリッジ ブラック) (尙松本事務機)	
費 目	事務費		
(伝票金額)	(¥8,640)		
(按分率)	(按分後金額)	摘 要 年 月 日	伝 票 No.
50%	¥4,320	2019年1月10日	118

領 収 証

2019 年 1 月 10 日

銀 杏 余 利 ・ 殿

金額									
				2	3	1	0		

但しコード C220 11/12X/P 残高に
上記の金額正に領収致しました

現金	
小切手	
手形	
相殺	
振替	✓

社印及び係印無きもの 無効
金額訂正のもの

印 紙

有限会社 松本事務機

〒680-0911 鳥取市千代水2丁目117番地
TEL (0857) 31-6661
FAX (0857) 31-6662

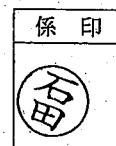

《 政 務 活 動 費 領 収 書 》

(按分率の計算)		支 出 の 内 容	
事務用品・パソコン関連 50% (別紙通り)		コピー機チャージ料金 (2018年11月分) (有松本事務機)	
費 目	事務費		
(伝票金額)	(¥2,310)		
(按分率)	(按分後金額)	摘 要 年 月 日	伝 票 No.
50%	¥1,155	2019年 1月10日	119

インターネット接続料金

利 用 日：平成 30 年 12 月 1 日

口座振替日：平成 31 年 1 月 10 日

金 額：¥2,592。

《 政務活動費 領収書 》

(按分率の計算)		支 出 の 内 容		
インターネット接続料 50% (別紙通り)		情報収集インターネット接続経費、2018.11月分 (サンメディア) クレジット明細は別紙 (V08a)、銀行引落の通帳写しは (B06) 資料別添 (L01-a, b)		
費 目	事務費。			
(伝票金額)	(¥2,592。)			
(按分率)	(按分後金額)	摘 要 年 月 日	伝 票 No.	
50%	¥1,296。	2019年 1月10日。	120	

(L08)

固定電話料金

西日本電信電話(株)

2018年11月分

¥ 8,911-

《 政務活動費 領収書 》

(按分率の計算)		支出の内容	
電話料金 50% (別紙通り)		固定電話料金: 2018年11月分 (西日本電信電話(株)) クレジット明細は別紙 (V08b) 銀行引落の通帳 写しは (B06)	
費目	事務費		
(伝票金額)	(¥8,911)		
(按分率)	(按分後金額)	摘要年月日	伝票No.
50%	¥4,455	2019年1月10日	121

(P08)

携 帯 電 話 料 金

(株)エヌ・ティ・ティ・ドコモ

2018年 11 月分

¥ 9,792 -

《 政 務 活 動 費 領 収 書 》

(按分率の計算)		支 出 の 内 容		
携帯電話料金 5.0% (別紙通り)		携帯電話料金: 2018年11月分 (エヌ・ティ・ティ・ドコモ) クレジット明細は別紙 (V08a) 銀行引落の通帳写しは (B06)		
費 目	事務費*			
(伝票金額)	(¥9,792)			
(按分率)	(按分後金額)	摘 要 年 月 日	伝 票 No.	
50%	¥4,896	2019年 1月10日	122	

(R08)

領 収 証

2019 年 1 月 10 日

銀 杏 余 利 殿

金額									
				7	8	2	0	8	・

但し高通タブレットPC貸借料417.33/36
上記の金額正に領収致しました

現金	
小切手	
手形	
相殺	
振替	✓

社印及び係印無きもの金額訂正のもの無効

印 紙

有限会社 松本事務機

〒680-0911 鳥取市千代水2丁目117番地
TEL (0857) 31-6661
FAX (0857) 31-6662



係 印
石 田

《 政 務 活 動 費 領 収 書 》

(按分率の計算)		支 出 の 内 容	
パソコンセットリース料 50% (別紙通り)		パソコンセットリース料 (2018年12月分) (有松本事務機) 資料別添(S01-a)	
費 目	事務費 *		
(伝票金額)	(¥8,208 *)		
(按分率)	(按分後金額)	摘 要 年 月 日	伝 票 No.
50%	¥4,104 *	2019年 1月10日 *	123

(S08)

領 収 証		銀杏 泰利 殿	
★ <u>¥14,120.</u>		現金	
但		小切手	
31年	1月25日	手形	
上記正に領収いたしました		振込	9
		相殺	
ENEOS	FUKUTASERYU 有限会社 福田石油店	収入	係 員
		印 紙	
〒689-1104 鳥取市桂木244-1 TEL(0857)51-8156(代表) FAX(0857)51-8156		係印なきは無効	

《 政 務 活 動 費 領 収 書 》

(按分率の計算)		支 出 の 内 容	
燃料費(車) 50%(別紙通り)		交通費・燃料代: 福田石油店2019年01月分 請求書添付 (A10-請求書)	
費 目	調査研究費*		
(伝票金額)	(¥14,120)		
(按分率)	(按分後金額)	摘 要 年 月 日	伝 票 No.
50%	¥7,060*	2019年 1月25日	124

(A10)

請 求 書

請求書No. 0265-01/01

689-1104

鳥取市
桂木 281-18

鳥取県鳥取市桂木244-1
有限会社 福田石油店*

鳥取南SS

TEL 0857-51-8156
FAX

銀杏 泰利 様

セールス 0500

締切日	2019年 1月 20日
お支払期日	2019年 1月 27日

毎度お引立にあずかり誠にありがとうございます。下記の通りご請求申し上げます。
すでにお支払済でも締切日以後にご入金の場合は含まれておりませんのでご了承ください。

口座振替 <単位:円>

前月ご請求額	ご入金額合計	差引繰越額	お買上額	ご請求額
10318	10318		14120	14120

鳥取銀行 鳥取南支店 当0000453

山陰合同銀行 鳥取駅南 当1000277
鳥取信用金庫 正蓮寺 普0092367

月間ご使用量 (L)

お買上額内訳

軽油	灯油	オイル	商品代	消費税	軽油税
9690			13074	1046	

お取引明細

月日	車番	給油店名	伝票番号	商 品 名	数量	単 価	金 額
1228		鳥取南	3379	振込 入金			10210
1228		鳥取南	3379	値 引			108
1221		鳥取南	1917	レギュラーガソリン	301	137	4123
1228		鳥取南	3610	レギュラーガソリン	34	134	4556
112		鳥取南	5458	レギュラーガソリン	328	134	4395
				※※ 得意先小計 ※※			13074
				消費税			1046
			(107013516)	※※ 得意先合計 ※※			14120
				※※※ 小 計 ※※※			13074
				消費税			1046
				※※※ 合 計 ※※※			14120

(税区分欄) : # 非課税商品 (消費税の非対象商品です。)
* 内税商品 (金額に消費税が含まれています。)

弊社使用欄 SS4 010 101324005

(A10-請求書)

12 3
20190120

領 収 証

ANo. 567169

平成 31 年 1 月 28 日

収入印紙

(組合員または
5万円未満非課税)

銀杏 泰利 様

金額	¥ 2623
----	--------

但し 農業新聞 1冊として

1/25 引落 141-2171113

上記金額正に領収いたしました

鳥取いなば農業協同組合



取扱者印 若桜 支店センター 課	現金 口座振替
	小切手
	約手
(矢部)	相殺
	計 2623

※取扱者印のないものは無効です。

《 政 務 活 動 費 領 収 書 》

(按分率の計算)		支 出 の 内 容	
100%		「日本農業新聞」。購読料：2019年01月分（鳥取いなば農業協同組合 若桜支店）	
費 目	資料購入費		
(伝票金額)	(¥2,623)		
(按分率)	(按分後金額)		
100%	¥2,623	摘 要 年 月 日	伝 票 No.
		2019年 1月28日	125

(J10)

領 収 書

No. 056323

平成31年 2月 12日

公明党鳥取県議会議員団・様

領収金額					¥2050
------	--	--	--	--	-------

収入印紙
3万円未満 非課税
100万円以下 200円
200万円以下 400円
300万円以下 600円
500万円以下1,000円

上記金額正に領収いたしました。

但し切手代金として (82円×25枚)

内 訳

現金	✓
小切手(枚)	
手形(枚)	

取扱印	部
	西垣

生活 NETWORK

株式会社

代表取締役社長

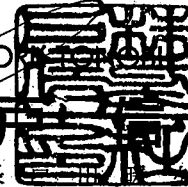

本社：〒680-0915 鳥取市緑ヶ丘2丁目667番地14
TEL. (0857)24-5872(代) FAX. (0857)24-5817

《 政 務 活 動 費 領 収 書 》

(按分率の計算)		支 出 の 内 容	
100%		通信費(切手代)。県議会公明党への団体要望(2018/12/20 県議会棟で開催)に対する回答を25団体へ送付(糊戸信) (資料別添 E02-a) ※26団体のうち、郵送したのは25団体	
費 目	事務費		
(伝票金額)	(¥2,050)		
(按分率)	(按分後金額)	摘 要 年 月 日	伝 票 No.
100%	¥2,050	2019年 2月12日	126

(E02)

各種団体予算要望 要望団体一覧(平成31年度予算) 回答送付先

要望	聞取	団体名	〒	住所
○	○	社会福祉法人鳥取県社会福祉協議会	689-0201	鳥取市伏野1729-5 鳥取県立福祉人材研修センター内
○	○	鳥取県肢体不自由児協会・鳥取県肢体不自由児者父母の会連合会	689-0201	鳥取市伏野1729-5 鳥取県立福祉人材研修センター内
○	○	鳥取県民生児童委員協議会	689-0201	鳥取市伏野1729-5 鳥取県立福祉人材研修センター内
○	○	鳥取県老人クラブ連合会	689-0201	鳥取市伏野1729-5 鳥取県立福祉人材研修センター内
○	○	鳥取県手をつなぐ育成会	689-0201	鳥取市伏野1729-5 鳥取県立福祉人材研修センター内
○	○	一般社団法人鳥取県母子寡婦福祉連合会	689-0201	鳥取市伏野1729-5 鳥取県立福祉人材研修センター内
○	○	社会福祉法人鳥取県身体障害者福祉協会	680-0846	鳥取市扇町21 県民ふれあい会館内
○	○	鳥取県聴覚障害者協会	683-0845	米子市旗ヶ崎6-19-48 堀田ビル2階
○	○	鳥取県精神障害者家族会連合会	680-0901	鳥取市江津318-1 精神保健福祉センター内
○	○	鳥取県腎友会	680-0906	鳥取市港町8 旧鳥取港海友館内
○	○	鳥取県商工会連合会	680-0942	鳥取市湖山町東4丁目100番地
○	×	鳥取県中小企業団体中央会	680-0845	鳥取市富安1丁目96番地
○	×	鳥取県信用保証協会	680-0031	鳥取市本町3-201
○	○	鳥取県農業協同組合中央会	680-0833	鳥取市末広温泉町723
○	○	鳥取県農業会議	680-8570	鳥取市東町1丁目271 県庁第2庁舎8階
○	○	鳥取県森林組合連合会	680-0947	鳥取市湖山町西2丁目413番地
○	×	鳥取県漁業協同組合	680-0908	鳥取市賀露町西4-1806
○	×	境港市水産振興協会	684-0034	境港市昭和町無番地 流通会館内
○	○	鳥取県建設業協会	680-0022	鳥取市西町2丁目310番地
○	○	鳥取県PTA協議会	680-0846	鳥取市扇町21番地 県民ふれあい会館内
○	×	鳥取県高等学校PTA連合会	680-0846	鳥取市扇町21番地 県民ふれあい会館内
○	○	鳥取県私立学校協会	680-0055	鳥取市戎町505番地1 鳥取県私学会館内
○	×	鳥取県小学校体育連盟	689-0345	鳥取市気高町山宮369-2 鳥取市立逢坂小学校内
○	×	鳥取県中学校体育連盟	680-0934	鳥取市徳尾108-1 鳥取市立高草中学校内
○	×	鳥取県高等学校体育連盟	680-0492	八頭町久能寺725 県立八頭高校内
○	×	鳥取県土地改良事業団体連合会	680-0911	鳥取市千代水4-37

鳥取県農業会議以外はすべて郵送

全 26 団体 (うち 1 団体は県庁舎内であり郵送せず)

(E02-a)

領 収 証

2019年 2月 12日

銀杏 泰利 殿

金額										
				¥	1	4	9	1		

但しコニカ (220 1/2x1/4) チャージ料金にて
上記の金額正に領収致しました

現金	
小切手	
手形	
相殺	
振替	✓

社印及び係印無きもの
金額訂正のもの 無効

印 紙

有限会社 松本事務機

〒680-0911 鳥取市千代水2丁目117番地
TEL (0857) 31-6661
FAX (0857) 31-6662

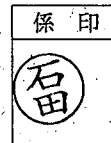

《 政 務 活 動 費 領 収 書 》

(按分率の計算)		支 出 の 内 容		
事務用品・パソコン関連 50% (別紙通り)		コピー機チャージ料金 (2018年12月分) (有松本事務機)		
費 目	事務費*			
(伝票金額)	(¥1,491)			
(按分率)	(按分後金額)	摘 要 年 月 日	伝 票 No.	
50%	¥745	2019年 2月12日	127	

(G59)

インターネット接続料金

利 用 日：平成 3 / 年 / 月 / 日

口座振替日：平成 3 / 年 2 月 12 日

金 額：¥2,592。

《 政務活動費 領収書 》

(按分率の計算)		支 出 の 内 容	
インターネット接続料 50% (別紙通り)		情報収集インターネット接続経費；2018.12月分 (サンメディア) クレジット明細は別紙 (V09a)、銀行引落の通帳写しは (B06) 資料別添 (L01-a, b)	
費 目	事務費。		
(伝票金額)	(¥2,592。)		
(按分率)	(按分後金額)	摘 要 年 月 日	伝 票 No.
50%	¥1,296。	2019年 2月12日。	128

(L09)

固定電話料金

西日本電信電話(株)

2018年 12月分

¥ 7,985.-

《 政務活動費 領収書 》

(按分率の計算)		支出の内容	
電話料金 50% (別紙通り)		固定電話料金 2018年12月分 (西日本電信電話(株)) クレジット明細は別紙 (V09b) 銀行引落の通帳 写しは (B06)	
費目	事務費		
(伝票金額)	(¥7,985)		
(按分率)	(按分後金額)	摘要年月日	伝票No.
50%	¥3,992	2019年 2月12日	129

(P09)

F A X 料 金

西日本電信電話(株)

2018 年 12 月分

¥ 3,846 -

《 政 務 活 動 費 領 収 書 》

(按分率の計算)		支 出 の 内 容	
F A X 料 金 5 0 % (別紙通り)		F A X 料 金*: 2018年12月分 (西日本電信電話(株)) クレジット明細は別紙 (V 0 9 . b)。 銀行引落の通帳写しは (B 0 6)	
費 目	事務費		
(伝票金額)	(¥3,846)		
(按分率)	(按分後金額)	摘 要 年 月 日	伝 票 No.
5 0 %	¥1,923	2019年 2月12日	130

(Q 0 9)

携帯電話料金

(株)エヌ・ティ・ティ・ドコモ

2018年12月分

¥ 9,811.-

《 政務活動費 領収書 》

(按分率の計算)		支出の内容	
携帯電話料金 50% (別紙通り)		携帯電話料金：2018年12月分 (エヌ・ティ・ティ・ドコモ) クレジット明細は別紙 (V09a) 銀行引落の通帳写しは (B06)	
費目	事務費*		
(伝票金額)	(¥9,811.)		
(按分率)	(按分後金額)	摘要年月日	伝票No.
50%	¥4,905.	2019年2月12日。	131

(R09)

領 収 証

2019 年 2 月 12 日

銀 杏 金 利 殿

金額									
				¥	8	2	0	8	4

但し高エ通タリットPC 貸賃送料412 34/36
上記の金額正に領収致しました

現金	
小切手	
手形	
相殺	
振替	✓

社印及び係印無きもの無効
金額訂正のもの

印 紙

有限会社 松本事務機

〒680-0911 鳥取市千代水2丁目117番地
TEL (0857) 31-6661
FAX (0857) 31-6662



《 政 務 活 動 費 領 収 書 》

(按分率の計算) パソコンセットリース料 50% (別紙 通り)		支 出 の 内 容	
		パソコンセットリース料*(2019年01月分) (尙松本 事務機) 資料別添(S01-a)	
費 目	事務費*		
(伝票金額)	(¥8,208)		
(按分率)	(按分後金額)	摘 要 年 月 日	伝 票 No.
50%	¥4,104	2019年 2月12日	132

(S09)

ご利用明細

ただいまのご利用明細をお確かめのうえ大切にお持ち帰りください。なお、裏面のご案内をあわせてご覧ください。

年		月		日		毎度ご利用いただきありがとうございます。 ございます。	
31		02		20			
取扱店番	機番	受付番号	取引	お取引内容			
0117	49	0186	K	振込			
銀行番号		支店番号		口座番号			
*****		*****		*****			
お取扱紙幣		お取扱硬貨		お取引金額			
万円	5千円	千円		¥54000			
銀行使用欄		時刻		お取引後の元帳残高			
507602		1219		*****			
フリコミサキ サンインゴウキョウ トツトリ トウサ 1015823 カ)シンゴホンカイシンフンシヤサマヘ キョウナン ヤストシヤマヨリ TEL [REDACTED]							

山陰合同銀行

CD6-14C 30.02改(K)

《 政務活動費 領収書 》

(按分率の計算)		支出の内容	
100%		日本海政経懇話会年会費* 会計年度が2019年1月1日~1 2月31日なので、2018年度は3ヶ月分(2019.1-3月) (関 新日本海新聞社) 54,000×(3÷12)=13,500。資料別添 (U02-a, b)	
費目	研修費		
(伝票金額)	(¥13,500)		
(按分率)	(按分後金額)	摘要年月日	伝票No.
100%	¥13,500	2019年 2月20日	133

(U02)

請 求 書

平成31年1月20日
(平成30年12月21日～平成31年1月20日)



〒689-1104 (顧客番号 ██████████)

鳥取市桂木 2 8 1 - 1 8

银杏泰利 様

本 社 〒680-8688

鳥取市富安 2 丁目 1 3 7 番地

TEL0857-21-2887

毎度格別のお引立てをいただき厚くお礼申し上げます。
ご照会の上お支払方よろしくお願い申し上げます。

前月繰越額	当月ご入金額	当月お申込額	当月消費税	当月ご請求額	翌月繰越額
0	0	50,000	4,000	54,000	54,000

支払期限

H31/02/20

伝票番号	掲載日	件名 (内容)	スペース	面	単価	金額	消費税
0781-0	1/01	年会費 日本海政経懇話会2019年会費				50,000	4,000

お振込みの節は下記口座にお願い申し上げます。

- 口座名義 ■
株式会社 新日本海新聞社
- 取引銀行 ■
- 山陰合同銀行 鳥取営業部 (当) 1015823
- 鳥取銀行 本店営業部 (当) 1780
- 鳥取信用金庫 鳥取南支店 (普) 091218

(U02-a)

2019年1月吉日

会員各位

日本海政経懇話会
代表世話人 吉岡利固

「日本海政経懇話会 2019」会員継続のご案内

謹啓 新春の候、時下ますますご清祥の段、お慶び申し上げます。平素は格別のご高配を賜り、厚く御礼申し上げます。

さて、2019年5月1日には新天皇が即位され、30年続いた「平成」が終わりを告げ、新しい時代が幕を開けます。日本海政経懇話会では、会員皆さまの経済活動や地域づくりなどの一助となり、「亥年」が「猛進」の一年となるよう、日本を代表する論客や実業家、著名人らを講師に迎えています。2月に地域・観光振興や人口問題に精通した日本総合研究所主席研究員の藻谷浩介氏、4月は『「超」整理法』などのベストセラーでも知られる経済学者で一橋大名誉教授の野口悠紀雄氏、6月は読売新聞特別編集委員の橋本五郎氏らを予定しています。



藻谷 浩介氏
【2月例会講師】



野口悠紀雄氏
【4月例会講師】



橋本 五郎氏
【6月例会講師】

つきましては、2019年も引き続き会員を継続していただきたく、お願い申し上げます。年会費は例年同様、54,000円（消費税込）です。なお2019年1月24日(木)の時点で、退会のお申し出がない場合は自動継続とさせていただきますので、あらかじめご了承ください。

最後になりますが、2019年も日本海政経懇話会をご支援賜りますよう、よろしくお願い申し上げます。

謹白

【お願い】

2019年も会員様向けの名簿を作成致します。会員様の登録情報に変更がある場合、またはご意見がある場合は同封のはがき（会員登録情報変更届）に記入し、1月31日(木)までに返送してください。お届けがない会員様は昨年と同様とさせていただきますので、ご了承ください。

<日本海政経懇話会事務局>
（株）新日本海新聞社営業事務局事業課内
〒680-8688 鳥取市富安2丁目137
Tel0857-21-2885 fax0857-21-2891
Eメール：seikeikon@nnn.co.jp

(U02-b)

領 収 証

ANo. 567172

平成 31 年 2 月 26 日

銀杏 泰利 様

収入印紙

(組合員または
5万円未満非課税)

金額									
									¥ 2623

但し 農業新聞 2月分として

2/25 引落 141-217113
上記金額正に領収いたしました

鳥取いなば農業協同組合



取扱者印
若桜 部・支店センター 課
(矢部)

現金	口座振替
小切手	/
約手	
相殺	
計	

※取扱者印のないものは無効です。

《 政 務 活 動 費 領 収 書 》

(按分率の計算)		支 出 の 内 容	
100%		「日本農業新聞」購読料：2019年02月分 (鳥取いなば農業協同組合 若桜支店)	
費 目	資料購入費		
(伝票金額)	(¥2,623)		
(按分率)	(按分後金額)	摘 要 年 月 日	伝 票 No.
100%	¥2,623	2019年 2月26日	134

(J11)

インターネット接続料金

利 用 日：平成 31 年 2 月 / 日

口座振替日：平成 31 年 3 月 // 日

金 額：¥2,592。

《 政 務 活 動 費 領 収 書 》

(按分率の計算)		支 出 の 内 容		
インターネット接続料 50% (別紙通り)		情報収集インターネット接続経費：2019.01月分 (サンメディア) クレジット明細は別紙 (V10a)、銀行引落の通帳写しは (B07) 資料別添 (L01-a, b)		
費 目	事務費			
(伝票金額)	(¥2,592)			
(按分率)	(按分後金額)	摘 要 年 月 日	伝 票 No.	
50%	¥1,296	2019年 3月11日	135	

(L10)

固定電話料金

西日本電信電話(株)

2019年 1月分。

¥ 6,536 =

《 政務活動費 領収書 》

(按分率の計算)		支出の内容	
電話料金 50% (別紙通り)		固定電話料金 * 2019年01月分 (西日本電信電話(株)) クレジット明細は別紙 (V10b)。 銀行引落の通帳 写しは (B07)	
費目	事務費。		
(伝票金額)	(¥6,536。)		
(按分率)	(按分後金額)	摘要年月日	伝票No.
50%	¥3,268。	2019年 3月11日 *	136

携 帯 電 話 料 金

(株)エヌ・ティ・ティ・ドコモ

2019年 / 1 月分

¥ 9,834.

《 政 務 活 動 費 領 収 書 》

(按分率の計算)		支 出 の 内 容		
携帯電話料金 50% (別紙通り)		携帯電話料金 : 2019年01月分 (エヌ・ティ・ティ・ドコモ) クレジット明細は別紙 (V10a) 銀行引落の通帳写しは (B07)		
費 目	事務費。			
(伝票金額)	(¥9,834.)			
(按分率)	(按分後金額)	摘 要 年 月 日	伝 票 No.	
50%	¥4,917.	2019年 3月11日.	137	

(R10)

本年も、相変わりにませず ご愛顧のほど
福島石油を、宜しく お願い致します。



お客様控え

IDEMITSU (クレジット領収書)

247218

株式会社 福島石油

TEL 0852-24-2977

ハートランド雲山SS

鳥取県鳥取市雲山221-104

TEL 0857-21-6300

売上

2019年 3月22日

11:42

GINNAN YASUTOSHI

様

クレジットXXXXXXXXXXXX

出光ゼアス

P- 6(内)

32.10 L

0144.0

4622円

01200.00

合計

4,622円

(内、消費税等(8.00%))

342円

支払区分：一括

承認No. 0000000415

伝No: 12726

担当:5007 石破 秀樹

《 政務活動費 領収書 》

(按分率の計算)		支出の内容	
燃料費(車) 50%(別紙通り)		交通費・燃料代 (株)福島石油 ハートランド雲山SS)	
費目	調査研究費		
(伝票金額)	(¥4,622)		
(按分率)	(按分後金額)	摘要年月日	伝票No.
50%	¥2,311	2019年 3月22日	138

(A21)

領 収 証

ANo 567175

平成 31年 3月 26日

银杏泰利様

収入印紙

(組合員または
5万円未満非課税)

金額	¥ 2623
----	--------

但し農業新聞 3月分とLT

3/25引落 141-2171113

上記金額正に領収いたしました。

鳥取いなば農業協同組合



取扱者印	
若桜	部支店センター 課

現金	口座振替
小切手	/
約手	/
相殺	/
計	2623

※取扱者印のないものは無効です。

《 政務活動費 領収書 》

(按分率の計算)		支 出 の 内 容	
100%		「日本農業新聞」購読料：2019年03月分（鳥取いなば農業協同組合 若桜支店）	
費 目	資料購入費。		
(伝票金額)	(¥2,623)		
(按分率)	(按分後金額)	摘 要 年 月 日	伝 票 No.
100%	¥2,623。	2019年 3月26日。	139

(J12)

会派・議員連盟関係政務活動費計上額一覧表

議員名: 銀杏泰利

領収書等番号: 伝票No.140～144

会派・議員連盟の名称	政務活動費計上金額	
	計上額	計上方法
北朝鮮拉致問題早期解決促進鳥取県議会議員連盟	9,091	収支決算書のとおり
鳥取県スポーツ振興議員連盟	769	収支決算書のとおり
鳥取県森林・林業・林産業活性化促進議員連盟	8,013	収支決算書のとおり
山陰海岸ジオパーク推進三府県議会議員の会	16,562	収支決算書のとおり
鳥取県議会条例研究議員連盟	9,004	収支決算書のとおり
政務活動費計上額合計	43,439	

※1) 会派・各議員連盟の政務活動費計上額に係る証拠書類は、会派、各議員連盟の関係書類(収支決算書)を援用します。

※2) 「計上方法」欄は、収支決算書どおりの金額を計上する場合は「収支決算書のとおり」と記載し、旅費調整など一部計上する場合はその内容を記載してください。

県議会議員連盟 政務活動費報告書	
日付	2019年3月31日
名称	北朝鮮拉致問題早期解決促進 鳥取県議会議員連盟
明細 (領収書)	別紙添付
金額	¥9,091.

《 政務活動費 領収書 》

(按分率の計算)		支出の内容	
100%		北朝鮮拉致問題早期解決促進鳥取県議会議員連盟・政務活動費 資料別添(会派・議員連盟関係政務活動費計上額一覧表)	
費目	調査研究費		
(伝票金額)	(¥9,091.)		
(按分率)	(按分後金額)	摘要年月日	伝票No.
100%	¥9,091.	2019年 3月31日	140

県議会議員連盟 政務活動費報告書	
日付	2019年3月31日。
名称	鳥取県スポーツ振興議員連盟。
明細 (領収書)	別紙添付
金額	¥769。

《 政務活動費 領収書 》

(按分率の計算)		支出の内容	
100%		鳥取県スポーツ振興議員連盟。政務活動費 資料別添(会派・議員連盟関係政務活動費計上額一覧表)	
費目	調査研究費。		
(伝票金額)	(¥769。)		
(按分率)	(按分後金額)	摘要年月日	伝票No.
100%	¥769。	2019年 3月31日。	141

県議会議員連盟 政務活動費報告書	
日付	2019年3月31日。
名称	鳥取県森林・林業・林産業 活性化促進議員連盟。
明細 (領収書)	別紙添付
金額	¥8,013。

《 政務活動費 領収書 》

(按分率の計算)		支出の内容	
100%		鳥取県森林・林業・林産業活性化促進議員連盟、政務活動費 資料別添(会派・議員連盟関係政務活動費計上額一覧表)	
費目	調査研究費。		
(伝票金額)	(¥8,013。)		
(按分率)	(按分後金額)	摘要年月日	伝票No.
100%	¥8,013。	2019年3月31日。	142

県議会議員連盟 政務活動費報告書	
日付	2019年3月31日。
名称	山陰海岸ジオパーク推進 三府県議会議員の会。
明細 (領収書)	別紙添付
金額	¥16,562。

《 政務活動費 領収書 》

(按分率の計算)		支出の内容	
100%		山陰海岸ジオパーク推進三府県議会議員の会 政務活動費 資料別添(会派・議員連盟関係政務活動費計上額一覧表)	
費目	調査研究費。		
(伝票金額)	(¥16,562。)		
(按分率)	(按分後金額)	摘要年月日	伝票No.
100%	¥16,562。	2019年3月31日。	143

県議会議員連盟 政務活動費報告書	
日付	2019年3月31日。
名称	鳥取県議会条例研究議員連盟。
明細 (領収書)	別紙添付
金額	¥9,004。

《 政務活動費 領収書 》

(按分率の計算)		支出の内容	
100%		鳥取県議会条例研究議員連盟。政務活動費 資料別添(会派・議員連盟関係政務活動費計上額一覧表)	
費目	調査研究費。		
(伝票金額)	(¥9,004。)		
(按分率)	(按分後金額)	摘要年月日	伝票No.
100%	¥9,004。	2019年 3月31日。	144

領 収 証

銀 杏 奈 利 殿 2019 年 4 月 10 日

金額							
			¥	5	2	4	9

但しコ=カ C220 1/2x/p チャージ料金を以て
上記の金額正に領収致しました

現金	
小切手	
手形	
相殺	
振替	✓

社印及び保印無きもの金額訂正のもの無効

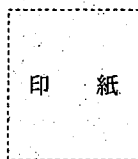

有限会社 松本事務機

〒680-0911 鳥取市千代水2丁目117番地
TEL (0857) 31-6661
FAX (0857) 31-6662



《 政 務 活 動 費 領 収 書 》

(按分率の計算)		支 出 の 内 容	
事務用品・パソコン関連 50% (別紙通り)		コピー機チャージ料金 (2019年01月分) (有)松本事務機) (振替が遅れました)	
費 目	事務費。		
(伝票金額)	(¥5,249.)		
(按分率)	(按分後金額)	摘 要 年 月 日	伝 票 No.
50%	¥2,624.	2019年 4月10日。	145

領 収 証

2019 年 4 月 10 日

銀杏 泰利 殿

金額 ¥ 1 7 3 3 .

但し コ=カ C 220 3/2ヶ月チャージ料金
上記の金額正に領収致しました 612

現金	
小切手	
手形	
相殺	
振替	✓

社印及び係印無きもの
金額訂正のもの} 無効

印 紙

有限会社 松本事務機

〒680-0911 鳥取市千代水2丁目117番地
TEL (0857) 31-6661
FAX (0857) 31-6662

係 印
石田

《 政 務 活 動 費 領 収 書 》

(按分率の計算) 事務用品・パソコン関連 50%(別紙 通り)		支 出 の 内 容	
		コピー機チャージ料金(2019年02月分) (有松本事務 機)	
費 目	事務費		
(伝票金額)	(¥1,733.)		
(按分率)	(按分後金額)	摘 要 年 月 日	伝 票 No.
		2019年 4月10日	146
50%	¥866		

インターネット接続料金

利 用 日：平成 31 / 年 3 月 1 日

口座振替日：平成 31 / 年 4 月 10 日

金 額：¥2,592。

《 政 務 活 動 費 領 収 書 》

(按分率の計算)		支 出 の 内 容	
インターネット接続料 50% (別紙通り)		情報収集インターネット接続経費 2019.02月分 (サンメディア) クレジット明細は別紙 (V11a)、銀行引落の通帳写しは (B08) 資料別添 (L01-a, b)	
費 目	事務費		
(伝票金額)	(¥2,592。)		
(按分率)	(按分後金額)	摘 要 年 月 日	伝 票 No.
50%	¥1,296。	2019年 4月10日。	147

(L11)

固定電話料金

西日本電信電話(株)

2019年 2月分

¥ 13,516。

《 政務活動費 領収書 》

(按分率の計算)		支出の内容	
電話料金 50% (別紙通り)		固定電話料金 * 2019年02月分 (西日本電信電話(株)) クレジット明細は別紙 (V11b) 銀行引落の通帳 写しは (B08)	
費目	事務費*		
(伝票金額)	(¥13,516。)		
(按分率)	(按分後金額)	摘要年月日	伝票No.
50%	¥6,758。	2019年 4月10日。	148

F A X 料 金

西日本電信電話(株)

2019 年 2 月分

¥ 3,473-

《 政 務 活 動 費 領 収 書 》

(按分率の計算)		支 出 の 内 容	
F A X 料 金 5 0 % (別紙通り)		F A X 料 金 , 2 0 1 9 年 0 2 月 分 (西日本電信電話(株)) クレジット明細は別紙 (V 1 1 b) 銀行引落の通帳写しは (B 0 8)	
費 目	事務費		
(伝票金額)	(¥ 3 , 4 7 3)		
(按分率)	(按分後金額)	摘 要 年 月 日	伝 票 No.
5 0 %	¥ 1 , 7 3 6	2 0 1 9 年 4 月 1 0 日	1 4 9

(Q 1 1)

携 帯 電 話 料 金

(株)エヌ・ティ・ティ・ドコモ

2019年 2 月分

¥ 9,824。

《 政 務 活 動 費 領 収 書 》

(按分率の計算)		支 出 の 内 容	
携帯電話料金 50% (別紙通り)		携帯電話料金: 2019年02月分 (エヌ・ティ・ティ・ドコモ) クレジット明細は別紙 (V11a) 銀行引落の通帳写しは (B08)	
費 目	事務費*		
(伝票金額)	(¥9,824)		
(按分率)	(按分後金額)	摘 要 年 月 日	伝 票 No.
50%	¥4,912	2019年 4月10日	150

(R11)

領 収 証

2019年4月10日

银杏泰利 殿

金額										
				7	8	2	0	8	。	

但し高通タリPC 賃貸借料にて、3⁵/₁₆
上記の金額正に領収致しました

現金	
小切手	
手形	
相殺	
振替	✓

社印及び係印無きもの
金額訂正のもの 無効

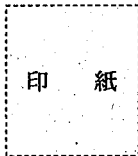

有限会社 松本事務機

〒680-0911 鳥取市千代水2丁目117番地
TEL (0857) 31-6661
FAX (0857) 31-6662

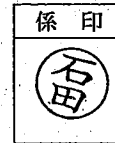

《 政 務 活 動 費 領 収 書 》

(按分率の計算)		支 出 の 内 容	
パソコンセットリース料 50% (別紙通り)		パソコンセットリース料 (2019年02月分) (有松本事務機) 資料別添(S01-a) (振替が遅れました)	
費 目	事務費		
(伝票金額)	(¥8,208)		
(按分率)	(按分後金額)	摘 要 年 月 日	伝 票 No.
50%	¥4,104	2019年 4月10日	151

領 収 証

2019 年 4 月 10 日

銀 杏 奈 利 殿

金額											
				¥	8	2	0	8	.		

但し高工通タブレットPC 賃貸借料 3/36。
上記の金額正に領収致しました

現金	
小切手	
手形	
相殺	
振替	✓

社印及び係印無きもの } 無効
金額訂正のもの }

印 紙

有限会社 松本事務機

〒680-0911 鳥取市千代水2丁目117番地
TEL (0857) 31-6661
FAX (0857) 31-6662



《 政 務 活 動 費 領 収 書 》

(按分率の計算)		支 出 の 内 容	
パソコンセットリース料 50% (別紙通り)		パソコンセットリース料 (2019年03月分) (有松本事務機) 資料別添 (S01-a)	
費 目	事務費*		
(伝票金額)	(¥8,208)		
(按分率)	(按分後金額)	摘 要 年 月 日	伝 票 No.
50%	¥4,104	2019年 4月10日*	152

領 収 証

银杏 泰利 殿

2019 年 5 月 10 日

金額							¥	1	2	2	0
----	--	--	--	--	--	--	---	---	---	---	---

但しコピー C220 3/13ヶ月チャージ料金
上記の金額正に領収致しました 〇〇

現金	
小切手	
手形	
相殺	
振替	<input checked="" type="checkbox"/>

社印及び係印無きもの
金額訂正のもの 無効



有限会社 松本事務機

〒680-0911 鳥取市千代水2丁目117番地
TEL (0857) 31-6661
FAX (0857) 31-6662

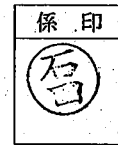

《 政 務 活 動 費 領 収 書 》

(按分率の計算) 事務用品・パソコン関連 50%(別紙 通り)		支 出 の 内 容	
		コピー機チャージ料金 (2019年03月分) (有松本事務 機)	
費 目	事務費		
(伝票金額)	(¥1,220)		
(按分率)	(按分後金額)	摘 要 年 月 日	伝 票 No.
50%	¥610	2019年 5月10日	153

インターネット接続料金

利 用 日：平成 31 年 4 月 1 日

口座振替日：平成 31 年 5 月 10 日

金 額：¥2,592*

《 政 務 活 動 費 領 収 書 》

(按分率の計算)		支 出 の 内 容		
インターネット接続料 50% (別紙通り)		情報収集インターネット接続経費*: 2019.03月分 (サンメディア) クレジット明細は別紙 (V12a)、銀行引落の通帳写しは (B08) 資料別添 (L01-a, b)		
費 目	事務費*			
(伝票金額)	(¥2,592*)			
(按分率)	(按分後金額)	摘 要 年 月 日	伝 票 No.	
50%	¥1,296*	2019年 5月10日	154	

(L12)

固定電話料金

西日本電信電話(株)

2019年3月分

¥10,206-

《 政務活動費 領収書 》

(按分率の計算)		支出の内容	
電話料金 50% (別紙通り)		固定電話料金※ 2019年03月分 (西日本電信電話(株)) クレジット明細は別紙 (V12b)※。銀行引落の通帳 写しは (B08)	
費目	事務費※		
(伝票金額)	(¥10,206)		
(按分率)	(按分後金額)	摘要年月日	伝票 No.
50%	¥5,103	2019年5月10日	155

携 帯 電 話 料 金

(株)エヌ・ティ・ティ・ドコモ

2019年 3月分

¥ 9,824-

《 政 務 活 動 費 領 収 書 》

(按分率の計算)		支 出 の 内 容	
携帯電話料金 50% (別紙通り)		携帯電話料金: 2019年03月分 (エヌ・ティ・ティ・ドコモ) クレジット明細は別紙 (V12a)。銀行引落の通帳写しは (B08)	
費 目	事務費。		
(伝票金額)	(¥9,824 。)		
(按分率)	(按分後金額)	摘 要 年 月 日	伝 票 No.
50%	¥4,912。	2019年 5月10日。	156

(R12)

三井住友カード

2018年6月11日のお支払い明細

2018年5月25日 発行

お名前	銀杏 泰利 様	金融機関	■■■■■
お支払い日	2018年6月11日 (月)	支店	■■■■■
お支払い合計額	85,716円	科目	■■■■■
会員番号 (カード名称/ 加入・切替日)	■■■■■ ■■■■■	口座番号	■■■■■

お客様の個人情報保護のため、口座番号の下3桁を表示しておりません

お客様の個人情報保護のため、会員番号の下3桁を表示しておりません。

ご利用日	ご利用店名	ご利用金額	支払区分	今回回数	お支払い金額	(お支払い総額)		備考
						現地通貨額	略称 換算レート 換算日	
銀杏 泰利 様 ご利用分 ■■■■■ (■■■■■カード)								
# 18/04/24	NTT西日本ご利用料金04月分	6,564	1	1	6,564			
# 18/04/24	NTT西日本ご利用料金04月分	2,075	1	1	2,075			
# 18/05/01	サンメディア	2,592	1	1	2,592			
# 18/05/14	ドコモご利用料金	9,738	1	1	9,738	5月分		

<銀杏 泰利 様 お支払い金額小計> 67,089

※ 備考の◎印はポイントの対象利用となります。

三井住友カード株式会社
 大阪市中央区今橋4丁目 5-15
 登録番号 近畿財務局長(12) 第00209号

お問い合わせ先 お手元にカードをご用意の上、お手続きください。
 ナビダイヤル 0570-004-980 (06-6445-3501)
 ※ナビダイヤルは大阪に着信し、通話料はお客様負担となります。
 カード紛失盗難/24時間年中無休 0120-919-456 (06-6445-3530)

(T01)

三井住友カード

2018年8月10日のお支払い明細

2018年7月25日 発行

お名前 銀杏 泰利 様
お支払い日 2018年8月10日 (金)
お支払い合計額 **233,472円**

金融機関 [REDACTED]
支店 [REDACTED]
科目 [REDACTED]
口座番号 [REDACTED]

会員番号
(カード名称/
加入・切替日)

お客様の個人情報保護のため、口座番号の下3桁を表示しておりません

お客様の個人情報保護のため、会員番号の下3桁を表示しておりません。

ご利用日	ご利用店名	ご利用金額	支払区分	今回回数	お支払い金額	(お支払い総額)		(内手数料)		備考
						現地通貨額	略称	換算レート	換算日	
銀杏 泰利 様	ご利用分	[REDACTED]								
# 18/06/24	NTT西日本ご利用料金06月分	6,811	1	1	6,811					○
# 18/06/24	NTT西日本ご利用料金06月分	1,997	1	1	1,997					○
# 18/07/01	サンメディアインターネットサービス	2,592	1	1	2,592					○
#	[REDACTED]									○
# 18/07/14	ドコモご利用料金	8,961	1	1	8,961	7月分				○
<銀杏 泰利 様 お支払い金額小計>					86,741					

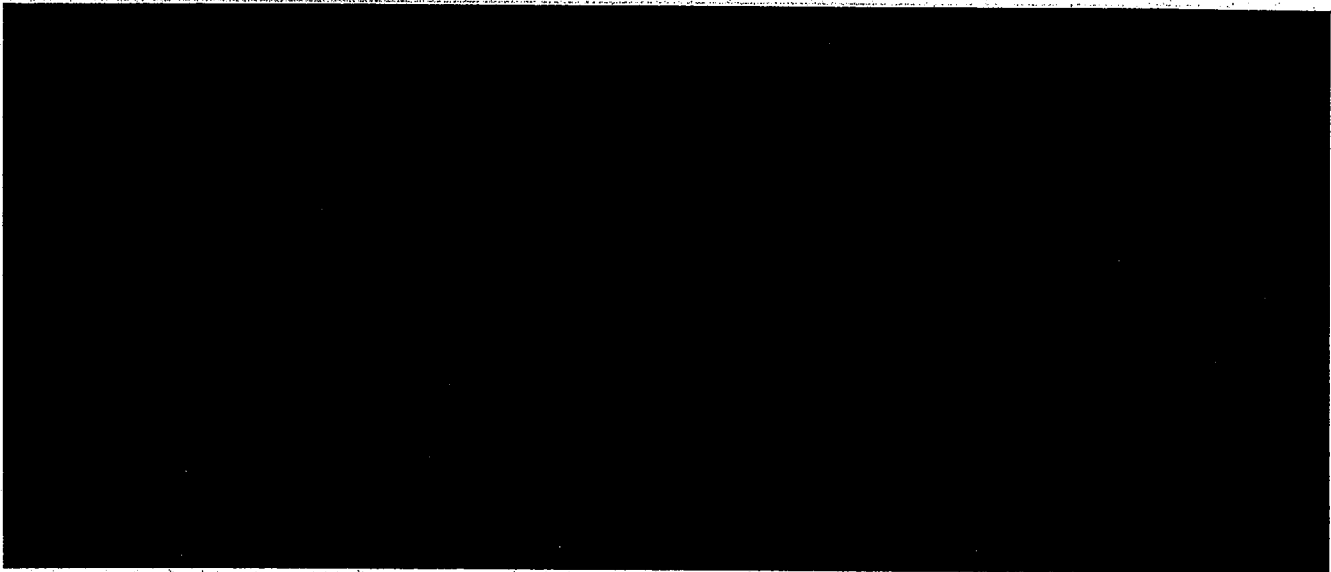

※備考の「印」はポイントの対象利用となります。

三井住友カード株式会社
大阪市中央区今橋4丁目 5-15
登録番号 近畿財務局長(12) 第00209号

お問い合わせ先 お手元にカードをご用意の上、お手続きください。
ナビダイヤル 0570-004-980 (06-6445-3501)
※ナビダイヤルは大阪に着信し、通話料はお客様負担となります。
カード紛失盗難/24時間年中無休 0120-919-456 (06-6445-3530)

(V03)

三井住友カード

2018年9月10日のお支払い明細

2018年8月25日 発行

お名前	銀杏 泰利 様	金融機関	■■■■
お支払い日	2018年9月10日* (月)	支店	■■■■
お支払い合計額	306,986円	科目	■■■■
会員番号 (カード名称/ 加入・切替日)	2009年4月16日	口座番号	■■■■***

お客様の個人情報保護のため、口座番号の下3桁を表示しておりません

お客様の個人情報保護のため、会員番号の下3桁を表示しておりません。

ご利用日	ご利用店名	ご利用金額	支払区分	今回回数	お支払い金額	(お支払い総額)		備考
						現地通貨額	略称	
銀杏 泰利 様	ご利用分	■■■■						
#	■■■■							◎
B#	■■■■							◎
#	■■■■							◎
#	■■■■							◎
#	18/07/24	NTT西日本ご利用料金07月分		1	6,374			◎
#	18/07/24	NTT西日本ご利用料金07月分		1	1,730			◎
#	■■■■							◎
#	18/08/01	サンメディアインターネットサービス		1	2,592			◎
#	■■■■							◎
#	18/08/14	ドコモご利用料金		1	8,968	8月分		◎
<銀杏 泰利 様 お支払い金額小計>					205,598			

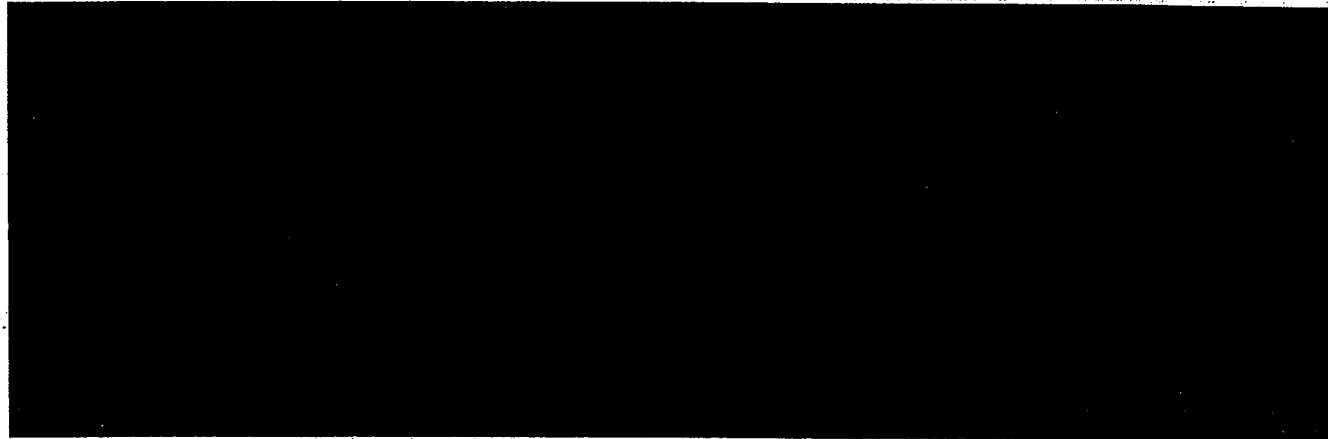

◎ 備考の「印」はポイントの対象利用となります。

三井住友カード株式会社
 大阪市中央区今橋4丁目 5-15
 登録番号 近畿財務局長(12) 第00209号

お問い合わせ先 お手元にカードをご用意の上、お手続きください。
 ナビダイヤル 0570-004-980 (06-6445-3501)
 ※ナビダイヤルは大阪に着信し、通話料はお客様負担となります。
 カード紛失盗難/24時間年中無休 0120-919-456 (06-6445-3530)

(V04)

三井住友カード

2018年10月10日のお支払い明細

2018年9月25日 発行

お名前	銀杏 泰利 様	金融機関	[REDACTED]
お支払い日	2018年10月10日(水)	支店	[REDACTED]
お支払い合計額	150,788円	科目	[REDACTED]
会員番号 (カード名称/ 加入・切替日)	[REDACTED]	口座番号	[REDACTED] ***

お客様の個人情報保護のため、口座番号の下3桁を表示しておりません

お客様の個人情報保護のため、会員番号の下3桁を表示しておりません。

ご利用日	ご利用店名	ご利用金額	支払区分	今回回数	お支払い金額	(お支払い総額) 現地通貨額 略称	(内手数料) 換算レート 換算日	備考
銀杏 泰利 様 ご利用分	[REDACTED]							
# 18/08/24	NTT西日本ご利用料金08月分	8,390	1	1	8,390			◎
# 18/08/24	NTT西日本ご利用料金08月分	2,020	1	1	2,020			◎
# 18/09/01	サンメディアインターネットサービス	2,592	1	1	2,592			◎
#	[REDACTED]							◎
B#	[REDACTED]							◎
B#	[REDACTED]							◎
# 18/09/14	ドコモご利用料金	8,974	1	1	8,974	9月分		◎
<銀杏 泰利 様 お支払い金額小計>					135,426			

◎ 備考の◎印はポイントの対象利用となります。

三井住友カード株式会社
 大阪市中央区今橋4丁目 5-15
 登録番号 近畿財務局長(12) 第00209号

お問い合わせ先 お手元にカードをご用意の上、お手続きください。
 ナビダイヤル 0570-004-980 (06-6445-3501)
 ※ナビダイヤルは大阪に着信し、通話料はお客様負担となります。
 カード紛失盗難/24時間年中無休 0120-919-456 (06-6445-3530)

(V05)

三井住友カード

2018年11月12日のお支払い明細

2018年10月25日 発行

お名前 銀杏 泰利 様

金融機関

お支払い日 2018年11月12日 (月)

支店

お支払い合計額 132,778円

科目

口座番号

会員番号
(カード名称/
加入・切替日)

お客様の個人情報保護のため、口座番号の下3桁を表示して
おりません

お客様の個人情報保護のため、会員番号の下3桁を表示して
おりません。

ご利用日	ご利用店名	ご利用 金額	支払 区分	今回 回数	お支払い金額	(お支払い総額) 現地通貨額 略称	(内手数料) 換算レート 換算日	備 考
銀杏 泰利 様	ご利用分							
18/09/24	NTT西日本ご利用料金09月分	1,961	1	1	1,961			
18/09/24	NTT西日本ご利用料金09月分	8,112	1	1	8,112			
18/10/01	サンメディアインターネットサービス	2,592	1	1	2,592			
18/10/14	ドコモご利用料金	11,137	1	1	11,137	10月分		
<銀杏 泰利 様 お支払い金額小計>					100,010			

(906)

三井住友カード

2018年12月10日のお支払い明細

2018年11月25日 発行

お名前 銀杏 泰利 様
お支払い日 2018年12月10日 (月)
お支払い合計額 88,999円
会員番号
(カード名称/
加入・切替日)

金融機関
支店
科目
口座番号

お客様の個人情報保護のため、口座番号の下3桁を表示していません。

お客様の個人情報保護のため、会員番号の下3桁を表示していません。

ご利用日	ご利用店名	ご利用金額	支払区分	今回回数	お支払い金額	(お支払い総額)		(内手数料)		備考
						現地通貨額	略称	換算レート	換算日	
銀杏 泰利 様 ご利用分										
# 18/11/01	サンメディアインターネットサービス	2,592	1	1	2,592					◎
#										◎
# 18/11/14	ドコモご利用料金	10,927	1	1	10,927	11月分				◎
<銀杏 泰利 様 お支払い金額小計>					27,809					

※ 備考の「◎」はポイントの対象利用となります。

三井住友カード株式会社
大阪市中央区今橋4丁目 5-15
登録番号 近畿財務局長(12) 第00209号

お問い合わせ先 お手元にカードをご用意の上、お手続きください。
0120-498-012
※電話番号はお間違いのないようおかけください。
カード紛失盗難/24時間年中無休 0120-919-456 (06-6445-3530)

(V07a)

三井住友カード

2018年12月10日のお支払い明細

2018年11月25日 発行

お名前 銀杏 泰利 様 金融機関 [REDACTED]
お支払い日 2018年12月10日 (月) 支店 [REDACTED]
お支払い合計額 38,811円 科目 [REDACTED]
口座番号 [REDACTED]
会員番号 [REDACTED] お客様の個人情報保護のため、口座番号の下3桁を表示して
(カード名称/ 加入・切替日) [REDACTED] ありません

お客様の個人情報保護のため、会員番号の下3桁を表示していません。

ご利用日	ご利用店名	ご利用金額	支払区分	今回回数	お支払い金額	(お支払い総額)		(内手数料)		備考
						現地通貨額	略称	換算レート	換算日	
銀杏 泰利 様	ご利用分	[REDACTED]								
18/10/24	NTT西日本ご利用料金10月分	7,221	1	1	7,221					
18/10/24	NTT西日本ご利用料金10月分	2,056	1	1	2,056					
<銀杏 泰利 様 お支払い金額小計>					9,687					

※ 備考の「印」はポイントの対象利用となります。

三井住友カード株式会社
大阪市中央区今橋4丁目 5-15
登録番号 近畿財務局長(12) 第00209号

お問い合わせ先 お手元にカードをご用意の上、お手続きください。
ナビダイヤル 0570-004-980 (06-6445-3501)
※ナビダイヤルは大阪に着信し、通話料はお客様負担となります。
カード紛失盗難/24時間年中無休 0120-919-456 (06-6445-3530)

(V07b)

三井住友カード

2019年1月10日のお支払い明細

2018年12月25日 発行

お名前 銀杏 泰利 様
 お支払い日 2019年1月10日* (木)
 お支払い合計額 220,540円

金融機関 [REDACTED]
 支店 [REDACTED]
 科目 [REDACTED]
 口座番号 [REDACTED]

会員番号
 (カード名称/
 加入・切替日)

お客様の個人情報保護のため、口座番号の下3桁を表示しておりません

お客様の個人情報保護のため、会員番号の下3桁を表示しておりません。

ご利用日	ご利用店名	ご利用金額	支払区分	今回回数	お支払い金額	(お支払い総額)		備考
						現地通貨額	略称 換算レート 換算日	
銀杏 泰利 様	ご利用分 [REDACTED]							
#	[REDACTED]							◎
#	[REDACTED]							◎
#	[REDACTED]							◎
#	[REDACTED]							◎
#	18/12/01 サンメディアインターネットサービス	2,592	1	1	2,592			◎
#	[REDACTED]							◎
#	[REDACTED]							◎
#	18/12/14 ドコモご利用料金	9,792	1	1	9,792	12月分		◎
#	[REDACTED]							◎
<銀杏 泰利 様 お支払い金額小計>					189,184			

*備考の◎印はポイントの対象利用となります。

三井住友カード株式会社
 大阪市中央区今橋4丁目 5-15
 登録番号 近畿財務局長(12) 第00209号

お問い合わせ先 お手元にカードをご用意の上、お手続きください。
 0120-498-012

※電話番号はお間違いのないようおかけください。

カード紛失盗難/24時間年中無休 0120-919-456 (06-6445-3530)

(V08a)

三井住友カード

2019年1月10日のお支払い明細

2018年12月25日 発行

お名前 銀杏 泰利 様

金融機関

お支払い日 2019年1月10日 (木)

支店

お支払い合計額 18,072円

科目

口座番号

会員番号
(カード名称/
加入・切替日)

お客様の個人情報保護のため、口座番号の下3桁を表示しておりません

お客様の個人情報保護のため、会員番号の下3桁を表示しておりません。

ご利用日	ご利用店名	ご利用金額	支払区分	今回回数	お支払い金額	(お支払い総額)		(内手数料)		備考
						現地通貨額	略称	換算レート	換算日	
18/11/24	NTT西日本ご利用料金11月分	8,911	1	1	8,911					
＜銀杏 泰利 様 お支払い金額小計＞					9,321					

※備考の印はポイントの対象利用となります。

三井住友カード株式会社
大阪市中央区今橋4丁目 5-15
登録番号 近畿財務局長(12) 第00209号

お問い合わせ先 お手元にカードをご用意の上、お手続きください。
ナビダイヤル 0570-004-980 (06-6445-3501)
※ナビダイヤルは大阪に着信し、通話料はお客様負担となります。
カード紛失盗難/24時間年中無休 0120-919-456 (06-6445-3530)

(V086)

三井住友カード

2019年2月12日のお支払い明細

2019年1月25日 発行

お名前 銀杏 泰利 様
 お支払い日 2019年2月12日 (火)
 お支払い合計額 **104,427円**

金融機関 [REDACTED]
 支店 [REDACTED]
 科目 [REDACTED]
 口座番号 [REDACTED]

会員番号
 (カード名称/
 加入・切替日)

お客様の個人情報保護のため、口座番号の下3桁を表示して
 おりません

お客様の個人情報保護のため、会員番号の下3桁を表示して
 おりません。

ご利用日	ご利用店名	ご利用 金額	支払 区分	今回 回数	お支払い金額	(お支払い総額)		(内手数料)		備 考
						現地通貨額	略称	換算レート	換算日	
銀杏 泰利 様 ご利用分	[REDACTED]									
B#	[REDACTED]									◎
#	19/01/01● サンメディアインターネットサービス●	2,592●	1	1	2,592					◎
#	19/01/14 ドコモご利用料金●	9,811●	1	1	9,811	1月分				◎
<銀杏 泰利 様 お支払い金額小計>					66,503					

◎ 備考の◎印はポイントの対象利用となります。

三井住友カード株式会社
 大阪市中央区今橋4丁目 5-15
 登録番号 近畿財務局長(12) 第00209号

お問い合わせ先 お手元にカードをご用意の上、お手続きください。
 0120-498-012
 ※電話番号はお間違いないようにおかけください。
 カード紛失盗難/24時間年中無休 0120-919-456 (06-6445-3530)

(V09a)

三井住友カード

2019年2月12日のお支払い明細

2019年1月25日 発行

お名前 銀杏 泰利 様 金融機関 [REDACTED]
お支払い日 2019年2月12日(火) 支店 [REDACTED]
お支払い合計額 33,320円 科目 [REDACTED]
口座番号 [REDACTED]
会員番号 [REDACTED]
(カード名称/加入・切替日) [REDACTED]

お客様の個人情報保護のため、口座番号の下3桁を表示していません

お客様の個人情報保護のため、会員番号の下3桁を表示していません。

ご利用日	ご利用店名	ご利用金額	支払区分	今回回数	お支払い金額	(お支払い総額)		(内手数料)		備考
						現地通貨額	略称	換算レート	換算日	
銀杏 泰利 様	ご利用分 [REDACTED]									
18/12/24	NTT西日本ご利用料金12月分	3,846	1	1	3,846					
18/12/24	NTT西日本ご利用料金12月分	7,985	1	1	7,985					
<銀杏 泰利 様 お支払い金額小計>					12,241					

※備考の「印」はポイントの対象利用となります。

三井住友カード株式会社
大阪市中央区今橋4丁目 5-15
登録番号 近畿財務局長(12) 第00209号

お問い合わせ先 お手元にカードをご用意の上、お手続きください。
ナビダイヤル 0570-004-980 (06-6445-3501)
※ナビダイヤルは大阪に着信し、通話料はお客様負担となります。
カード紛失盗難/24時間年中無休 0120-919-456 (06-6445-3530)

(V09b)

三井住友カード

2019年3月11日のお支払い明細

2019年2月25日 発行

お名前 銀杏 泰利 様

金融機関

お支払い日 2019年3月11日 (月)

支店

お支払い合計額 167,924円

科目

会員番号
(カード名称/
加入・切替日)

口座番号

お客様の個人情報保護のため、口座番号の下3桁を表示して
おりません

お客様の個人情報保護のため、会員番号の下3桁を表示して
おりません。

ご利用日	ご利用店名	ご利用 金額	支払 区分	今回 回数	お支払い金額	(お支払い総額)		備 考
						現地通貨額	略称 換算レート 換算日	
銀杏 泰利 様	ご利用分							
B#								◎
#	19/02/01 サンメディアインターネットサービス	2,592	1	1	2,592			◎
#								◎
#	19/02/14 ドコモご利用料金	9,834	1	1	9,834	2月分		◎
＜銀杏 泰利 様 お支払い金額小計＞					74,002			

※ 備考の◎印はポイントの対象利用となります。

三井住友カード株式会社
大阪市中央区今橋4丁目 5-15
登録番号 近畿財務局長(12) 第00209号

お問い合わせ先 お手元にカードをご用意の上、お手続きください。
0120-498-012

※電話番号はお間違いのないようおかけください。

カード紛失盗難/24時間年中無休 0120-919-456 (06-6445-3530)

(V10a)

三井住友カード

2019年3月11日のお支払い明細

2019年2月25日 発行

お名前	银杏 泰利 様	金融機関	[REDACTED]
お支払い日	2019年3月11日(月)	支店	[REDACTED]
お支払い合計額	36,304円	科目	[REDACTED]
会員番号 (カード名称/ 加入・切替日)	[REDACTED]	口座番号	[REDACTED]

お客様の個人情報保護のため、口座番号の下3桁を表示していません

お客様の個人情報保護のため、会員番号の下3桁を表示していません。

ご利用日	ご利用店名	ご利用金額	支払区分	今回回数	お支払い金額	(お支払い総額)		(内手数料)		備考
						現地通貨額	略称	換算レート	換算日	
19/01/24	NTT西日本ご利用料金0.1月分	6,536	1	1	6,536					
＜银杏 泰利 様 お支払い金額小計＞					6,946					

* 備考の「印」はポイントの対象利用となります。

三井住友カード株式会社
大阪市中央区今橋4丁目 5-15
登録番号 近畿財務局長(12) 第00209号

お問い合わせ先 お手元にカードをご用意の上、お手続きください。
ナビダイヤル 0570-004-980 (06-6445-3501)
※ナビダイヤルは大阪に着信し、通話料はお客様負担となります。
カード紛失盗難/24時間年中無休 0120-919-456 (06-6445-3530)

(V106)

三井住友カード

2019年4月10日のお支払い明細

2019年3月25日 発行

お名前 銀杏 泰利 様 金融機関 [REDACTED]
お支払い日 2019年4月10日* (水) 支店 [REDACTED]
お支払い合計額 137,564円 科目 [REDACTED]
口座番号 [REDACTED]
会員番号 [REDACTED] お客様の個人情報保護のため、口座番号の下3桁を表示しておりません
(カード名称/加入・切替日)

お客様の個人情報保護のため、会員番号の下3桁を表示しておりません。

ご利用日	ご利用店名	ご利用金額	支払区分	今回回数	お支払い金額	(お支払い総額)		備考
						現地通貨額	略称 換算レート 換算日	
銀杏 泰利 様	ご利用分 [REDACTED]							
B#	[REDACTED]							○
#	19/03/0 [REDACTED] サンメディアインターネットサービス	2,592	1	1	2,592			○
#	19/03/14 [REDACTED] ドコモご利用料金	9,824	1	1	9,824	3月分		○
＜銀杏 泰利 様 お支払い金額小計＞					27,916			

※ 備考の○印はポイントの対象利用となります。

三井住友カード株式会社
大阪市中央区今橋4丁目 5-15
登録番号 近畿財務局長(12) 第00209号

お問い合わせ先 お手元にカードをご用意の上、お手続きください。
0120-498-012

※電話番号はお間違いのないようにおかけください。

カード紛失盗難/24時間年中無休 0120-919-456 (06-6445-3530)

(V11a)

三井住友カード

2019年4月10日のお支払い明細

2019年3月25日 発行

お名前	銀杏 泰利 様	金融機関	[REDACTED]
お支払い日	2019年4月10日。(水)	支店	[REDACTED]
お支払い合計額	49,077円。	科目	[REDACTED]
会員番号 (カード名称/ 加入・切替日)	[REDACTED]	口座番号	[REDACTED]

お客様の個人情報保護のため、口座番号の下3桁を表示して
おりません

お客様の個人情報保護のため、会員番号の下3桁を表示して
おりません。

ご利用日	ご利用店名	ご利用 金額	支払 区分	今回 回数	お支払い金額	(お支払い総額)		(内手数料)		備考
						現地通貨額	略称	換算レート	換算日	
銀杏 泰利 様	ご利用分	[REDACTED]								
19/02/24	NTT西日本ご利用料金02月分。	3,473	1	1	3,473					
19/02/24	NTT西日本ご利用料金02月分。	13,516	1	1	13,516					
<銀杏 泰利 様 お支払い金額小計>					32,379					

※ 備考の「印」はポイントの対象利用となります。

三井住友カード株式会社
大阪市中央区今橋4丁目 5-15
登録番号 近畿財務局長(12) 第00209号

お問い合わせ先 お手元にカードをご用意の上、お手続きください。
ナビダイヤル 0570-004-980 (06-6445-3501)
※ナビダイヤルは大阪に着信し、通話料はお客様負担となります。
カード紛失盗難/24時間年中無休 0120-919-456 (06-6445-3530)

(V11b)

三井住友カード

2019年5月10日のお支払い明細

2019年4月25日 発行

お名前	银杏 泰利 様
お支払い日	2019年5月10日 (金)
お支払い合計額	179,477円
会員番号 (カード名称/ 加入・切替日)	[REDACTED]

金融機関	[REDACTED]
支店	[REDACTED]
科目	[REDACTED]
口座番号	[REDACTED]

お客様の個人情報保護のため、口座番号の下3桁を表示していません

お客様の個人情報保護のため、会員番号の下3桁を表示していません。

ご利用日	ご利用店名	ご利用金額	支払区分	今回回数	お支払い金額	(お支払い総額)		(内手数料)		備考
						現地通貨額	略称	換算レート	換算日	
银杏 泰利 様 ご利用分 [REDACTED]										
19/03/22	出光興産	4,622	1	1	4,622		ハートランド雲山			◎
	[REDACTED]									◎
19/04/01	サンメディアインターネットサービス	2,592	1	1	2,592					◎
19/04/14	ドコモご利用料金	9,824	1	1	9,824		4月分			◎
<银杏 泰利 様 お支払い金額小計>					70,838					

※ 備考の◎印はポイントの対象利用となります。

三井住友カード株式会社
 大阪市中央区今橋4丁目 5-15
 登録番号 近畿財務局長(12) 第00209号

お問い合わせ先 お手元にカードをご用意の上、お手続きください。
 0120-498-012
 ※電話番号はお間違いのないようにおかけください。
 カード紛失盗難/24時間年中無休 0120-919-456 (06-6445-3530)

(V/2a)

三井住友カード

2019年5月10日のお支払い明細

2019年4月25日 発行

お名前	銀杏 泰利 様
お支払い日	2019年5月10日 (金)
お支払い合計額	21,299円
会員番号 (カード名称/ 加入・切替日)	[REDACTED]

金融機関	[REDACTED]
支店	[REDACTED]
科目	[REDACTED]
口座番号	[REDACTED]

お客様の個人情報保護のため、口座番号の下3桁を表示していません

お客様の個人情報保護のため、会員番号の下3桁を表示していません。

ご利用日	ご利用店名	ご利用金額	支払区分	今回回数	お支払い金額	(お支払い総額)		(内手数料)		備考
						現地通貨額	略称	換算レート	換算日	
19/03/24	NTT西日本ご利用料金03月分	10,206	1	1	10,206					
<銀杏 泰利 様 お支払い金額小計>					10,616					

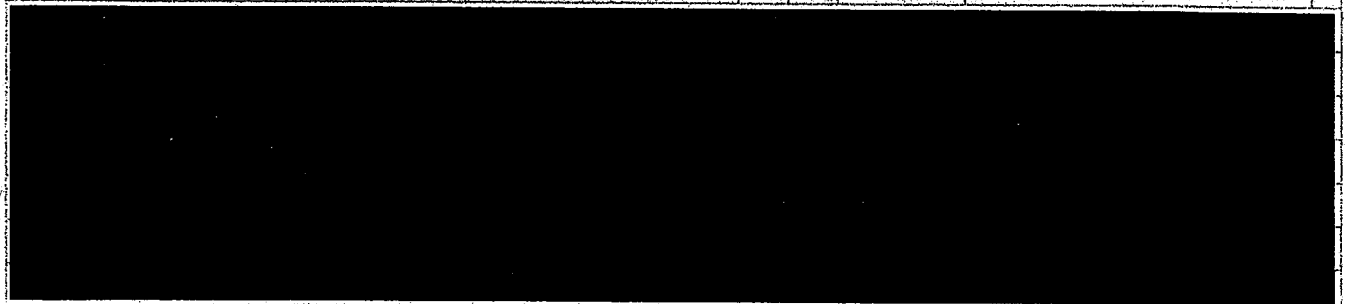

※ 備考の®印はポイントの対象利用となります。

三井住友カード株式会社
 大阪市中央区今橋4丁目 5-15
 登録番号 近畿財務局長(12) 第00209号

お問い合わせ先 お手元にカードをご用意の上、お手続きください。
 ナビダイヤル 0570-004-980 (06-6445-3501)
 ※ナビダイヤルは大阪に着信し、通話料はお客様負担となります。
 カード紛失盗難/24時間年中無休 0120-919-456 (06-6445-3530)

(V12b)

普通預金

(兼お借入明細)

差引残高の金額頭部に
(マイナス印)がある場合は
お借入残高を表わします

1

日付	摘要	お支払い金額	お預り金額	差引残高	取扱店
1					119 1
2					968 2
3	30-05-25	200	*9,885	福田石油店	111 3
4					111 4
5					111 5
6					111 6
7					111 7
8					111 8
9					111 9
10					111 10
11					111 11
12					111 12
13					111 13
14	30-06-1	200	*85,716	ツイストカー	111 14
15					111 15
16					111 16
17					968 17
18	30-06-25	200	*9,605	福田石油店	111 18
19					111 19
20					111 20
21					111 21
22					111 22
23					968 23
24					111 24

●「お支払い金額」欄の「タテ○-日付」は証券類(小切手・手形等)の種類とお支払可能日を表わします。

(B01)



普通預金
(兼お借入明細)

差引残高の金額頭部に
(マイナス印)がある場合は
お借入残高を表わします

2

	日付	摘要	お支払い金額	お預り金額	差引残高	取扱店
1						111 1
2						111 2
3						111 3
4						111 4
5	30-07-10	200	*208,636	マイスイモカード		111 5
6						111 6
7						111 7
8						968 8
9	30-07-25	200	*15,428	福田石油店		111 9
10						111 10
11						111 11
12						111 12
13						111 13
14						111 14
15						111 15
16						111 16
17						111 17
18						111 18
19						111 19
20						111 20
21	30-08-10	200	*233,472	マイスイモカード		111 21
22						111 22
23						111 23
24						111 24

●「お支払い金額」欄の「タテ○-日付」は証券類(小切手・手形等)の種類とお支払可能日を表わします。

(B02)

普通預金
(兼お借入明細)

差引残高の金額頭部に
(マイナス印)がある場合は
お借入残高を表わします

3

	日付	摘要	お支払い金額	お預り金額	差引残高	取扱店
1					968	1
2	30-08-24	200	*14,198	福田石油店		2
3						3
4						4
5						5
6						6
7						7
8						8
9						9
10	30-09-10	200	*306,986	マイズカード		10
11						11
12						12
13					968	13
14	30-09-25	200	*14,229	福田石油店		14
15						15
16						16
17						17
18						18
19						19
20						20
21						21
22						22
23						23
24						24

●「お支払い金額」欄の「タテ○-日付」は証券類(小切手・手形等)の
種類とお支払可能日を表わします。

(B03)

普通預金
(兼お借入明細)

差引残高の金額頭部に－
(マイナス印)がある場合は
お借入残高を表わします

4

日付	摘要	お支払い金額	お預り金額	差引残高	取扱店
1					1
2	30-10-10	200	*150,788		2
3					3
4					4
5				968	5
6	30-10-25	200	*9,385		6
7					7
8					8
9					9
10					10
11					11
12					12
13					13
14					14
15					15
16	30-11-12	200	*132,778		16
17					17
18					18
19				968	19
20					20
21					21
22	30-11-26	200	*9,462		22
23					23
24					24

●「お支払い金額」欄の「タテ○」日付は証券類(小切手・手形等)の
種類とお支払可能日を表わします。

(B04)

普通預金
(兼お借入明細)

差引残高の金額頭部に
(マイナス印)がある場合は
お借入残高を表わします

5

日付	摘要	お支払い金額	お預り金額	差引残高	取扱店
1					111 1
2					111 2
3					111 3
4					111 4
5					111 5
6					111 6
7					119 7
8					119 8
9					968 9
10					111 10
11					111 11
12	30-12-10	200	*38,811	ミツイストモカート	111 12
13					
13	30-12-10	200	*88,999	ミツイストモカート	111 13
14					111 14
15					111 15
16					968 16
17					968 17
18	30-12-26	200	*10,318	福田石油店	111 18
19					111 19
20					111 20
21					111 21
22					111 22
23					111 23
24					111 24

●「お支払い金額」欄の「タテ○」日付は証券類(小切手・手形等)の
種類とお支払可能日を表わします。

(B05)

普通預金
(兼お借入明細)

差引残高の金額頭部に
(マイナス印)がある場合は
お借入残高を表わします

6

日付	摘要	お支払い金額	お預り金額	差引残高	取扱店
1					111 1
2					111 2
3	31-01-10	200	*18,072		111 3
4	31-01-10	200	*220,540		111 4
5					111 5
6					111 6
7					968 7
8	31-01-25	200	*14,120		111 8
9					111 9
10					111 10
11					111 11
12					111 12
13					111 13
14					111 14
15					111 15
16					111 16
17					111 17
18					111 18
19					111 19
20					111 20
21	31-02-12	200	*33,320		111 21
22	31-02-12	200	*104,427		111 22
23					111 23
24					119 24

●「お支払い金額」欄の「タテ〇-日付」は証券類(小切手・手形等)の
種類とお支払可能日を表わします。

(B06)

普通預金
(兼お借入明細)

差引残高の金額欄部に
(マイナス印)がある場合は
お借入残高を表わします

7

日付	摘要	お支払い金額	お預り金額	差引残高	取扱店
1					119 1
2					111 2
3					968 3
4	31-02-25	200	*6,223	福田石油店	111 4
5					111 5
6					111 6
7					111 7
8					111 8
9					111 9
10					111 10
11					111 11
12	31-03-11	200	*36,304	ツイストモカート	111 12
13	31-03-11	200	*167,924	ツイストモカート	111 13
14					111 14
15					111 15
16					968 16
17	31-03-25	200	*8,461	福田石油店	119 17
18					111 18
19					111 19
20					111 20
21					111 21
22					111 22
23					111 23
24	***** 通帳が繰越扱いになりました				24

31-04-17 繰越済み

●「お支払い金額」欄の「タテ〇」日付は証券類(小切手・手形等)の種類とお支払可能日を表わします。

差引残高を新通帳へ繰越しました。

(B07)

普通預金
(兼お借入明細)

差引残高の金額頭部に-
(マイナス印)がある場合は
お借入残高を表わします

11

日付	摘要	お支払い金額	お預り金額	差引残高	取扱店
1					1
2					2
3					3
4					4
5					5
6	31-04-10	200	*49,077		111 6
7	31-04-10	200	*137,564		111 7
8					8
9					9
10					10
11					11
12	31-04-25	200	*9,517		111 12
13					13
14					14
15					15
16					16
17					17
18					18
19					19
20					20
21					21
22					22
23	01-05-10	200	*21,299		111 23
24	01-05-10	200	*179,477		111 24

●「お支払い金額」欄の「タテ〇-日付」は証券類(小切手・手形等)の
種類とお支払可能日を表わします。

(B08)