

領収書番号: 4-1

平成30年 4月 9日

# ENEOS

## 納品書(領収書)

ガソリン税にも消費税が課税されています

2018年04月09日 14:22

売上 ID **モリスヤキ**

ID **XXXXXXXXXX**

提携カード

車両番号 実車番

0026-00

レギュラー P 04

25.08L

138円

¥3,461

合計 **¥3,461**

(内消費税等(8.00%) ¥256)

クレジット支払

有効期限: XX/XX NC

支払方法: 一括払い

承認番号: 0002/30

カード番号: **XXXXXXXXXX**

ポイント: 基本P

特別P

特別P(SS)

今回計

本日付与されたポイントは2~3日

目以降に反映されます 有効期限切

等の理由で、Tカードにポイントが

加算されないことがあります。

詳細はwww.tsite.jpにてご確認下

さい。

現在、ETCの取扱いが変更されています。

ETCの取扱いが変更されています。

ETCの取扱いが変更されています。

ETCの取扱いが変更されています。

ETCの取扱いが変更されています。

ETCの取扱いが変更されています。

ETCの取扱いが変更されています。

ETCの取扱いが変更されています。

ETCの取扱いが変更されています。

ETCの取扱いが変更されています。

ETCの取扱いが変更されています。

ETCの取扱いが変更されています。

ETCの取扱いが変更されています。

ETCの取扱いが変更されています。

ETCの取扱いが変更されています。

ETCの取扱いが変更されています。

ETCの取扱いが変更されています。

ETCの取扱いが変更されています。

ETCの取扱いが変更されています。

海上石油 有限会社  
セルフ日吉津SS  
鳥取県西伯郡日吉津村  
日吉津1168-1  
TEL:0859-275678 SS 8200/6  
サイトNo 6544-02 テレホン4778-4780  
外通番17-43424  
011セルフ 2018/04/09

$3,461 \times 50\% = 1,730円$

領収書番号: 4 - 2

2018年04月09日 発行

領収証

森 雅幹 様

ご注文番号: 240822-20180402-00035725

ご注文日時: 2018-04-03 09:19:18

下記金額正に領収いたしました。

但し: バッテリー代として

¥ 1,339 円

Rowa Japan

〒599-8266

大阪府堺市中区毛穴町73-1

Rowa Japan 株式会社

TEL 072-349-4836 / FAX 072-349-4836

印限ヤ

http://www.rowa.co.jp

電話機バッテリー

$$1.339 \times 50\% = 669.14$$

キーワードか 全てのジャンル ▼

買い物かご お知らせ myクーポン 閲覧履歴 お気に入り 購入履歴

今あなたは 3 倍 ポイント ▼

購入履歴

定期購入・予約購入(申し込み履歴) ショップからのメール一覧 my案件

ジャンル一覧 関連サービス ▼

半額 RakutenスーパーSALE [予告]6/4(火)20:00スタート

事前エントリー受付中! 今なら抽選でポイント当たる

楽天市場トップ > 購入履歴一覧 > 購入履歴詳細

Japanese | English

購入履歴詳細

森雅幹さんの購入履歴は以下の通りです。



ROWA・JAPAN

店舗連絡先: <https://www.rakuten.co.jp/rowajapan/info.html>

※[注文内容の変更・注文商品のキャンセルをする]リンクが表示されていない場合は、購入履歴画面より注文内容の変更はお受けできません。ご利用のショップまで直接ご相談ください。

注文日 2018年4月2日

注文番号 240822-20180402-00035725

送付先	商品	単価	個数	小計	税	送料
森 雅幹 〒 689-3537 鳥取県 米子市 古豊千 3 0 4 電話: 0859-39-3190	●定形外送料無料●【大容量2000mAh 通話時間UP】【2個セット】『SHARP/ シャープ』コードレスホン 子機用 充電 池【N-141/UBATN0141AFZZ】電話機 用 バッテリー【ロウジャパン社名明 記】	1,240円	1	1,240円	別	別
				小計:		1,240円
				税:		99円
				送料:		0円
				お支払い金額:		1,339円

お支払い方法、配送方法詳細

お支払い方法 クレジットカード決済  
カード番号: 下4桁  
お支払い回数: 一括  
カード有効期限:

楽天e-NAVIであとからリボ払い  
(楽天カードご利用の方対象)

※楽天e-NAVIの明細画面にお支払情報が反映後、リボ払いへ変更可能です。

配送方法 メール便

注文者情報 森 雅幹  
住所: 〒689-3537 鳥取県 米子市 古豊千 3 0 4  
電話: 0859-39-3190  
メールアドレス:

備考 [《備考欄》:]

Rakuten 株式会社

楽天トップへ >>

楽天トップ | 特集一覧 | ジャンル一覧 | 楽天市場アプリ | スーパーDEAL | ランキング | レビュー | 商品価格ナビ | 出店のご案内

【楽天市場のサービス】

領収書番号: 4-3

平成30年 4月13日

★金・土・日・祝日がツク・軽油特売日★  
!!!!オイル会員募集中!!!!



お客様控え  
IDEMITSU (クレジット領収書)

291231  
鳥取トラックステーション  
株式会社 うかいや  
鳥取市小沢見字表田585-3  
TEL 0857-59-2424

売上 2018年 4月13日

MORI MASAKI 様  
クレジットXXXXXXXXXXXX

出光ゼアス P-2(内)  
25.10L 0132.0 3313円  
01200.00

合計 3,313円  
(内、消費税等(8.00%) 245円)

支払区分:一括  
承認No. 0000000997

伝No: 10446 担当:3204 山根 大輝

3,313 × 50% = 1,656.5

領収書番号: 4 - 4

領収書

森 雅幹

様

発行日: 2018/4/14  
領収書番号: 281457-20180412-00032722

株式会社さくらなでしこ EC事業部

〒197-0802  
東京都あきる野市草花1998-12  
050-6865-3706

件名: 印刷機消耗品 (トナー) 代

¥3,998

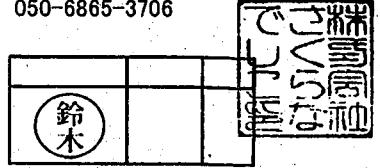

注文日	商品名	数量	単価(税抜)	合計(税抜)
2018/4/12	NEC PR-L8500-12 リサイクルトナー / 1本	1	¥3,701	¥3,701
消費税				¥297
ポイント値引等				¥0
送料				¥0
手数料				¥0

$3,998 \times 50\% = 1,999円$

領収書番号: 4-5

平成30年 4月 21日

★金・土・日・祝日ガソリン・軽油特売日★  
!!!!オイル会員募集中!!!!



お客様控え  
IDEMITSU (クレジット領収書)

-----291231  
鳥取トラックステーション ●  
株式会社 うかいや ●  
鳥取市小沢見字表田585-3  
TEL 0857-59-2424

売上 2018年 4月21日 ●  
16:09

MORI MASAKI ● 様  
クレジット ●XXXXXXXXXXXX ●

出光ゼアス ● P-13(内)  
24.30L 0132.0 3208円  
01200.00

合計 3,208円 ●  
(内、消費税等(8.00%) 238円)

支払区分: - 括  
承認No. 0000003924

伝No: 10694 担当: 3203 森本 竜太

$3,208 \times 50\% = 1,604.00$

領収書番号: 4-6

平成30年 4月 22日

# 領 収 証

2018年 4月22日

森 雅幹 様

8,000 円

印紙

但し サイトCMS月額使用料4月分として

上記正に領収いたしました

〒683-0052  
鳥取県米子市博労町4-341-3-2

**web gaina.com**  
Webがい〜な

プロジェクト担当: 小池 孝史

受領印

$8,000円 \times 50\% = 4,000円$

納品書



注文日: 2018/04/23  
注文番号: 213310-20180423-045651714  
納品書番号: 0118042300782703001



※このQRコードは出荷作業用です

森雅幹様

返品交換連絡票



交換・返品をご希望の際、楽天ブックスヘルプページ「返品」のページをご確認ください。「お問い合わせする」からお問い合わせください。楽天ブックスからお手続きについてご案内いたします。

商品コード	商品名	数量	種類	単価 (税込)	金額 (税込)	個数	交換	返品	理由
3784909048028	保守と立憲 世界に... 島岳志	1	本	¥1,944	¥1,944				保守と立憲 世界に... が変えられないために

楽天ブックスのご利用ありがとうございます！  
またのご来店を、スタッフ一同心よりお待ちしております。



「梱包についてのご意見を送る」  
「梱包についてのご意見」では、  
3 届けられた商品の状態や梱包に関  
するお客様からのご意見やご感想  
を受け付けております。いただいた  
ご意見は、今後の商品および梱  
包についてのサービス向上の参考  
とさせていただきます。

小計 (税込) ¥1,944  
送料 ¥0

合計 (税込) ¥1,944  
ポイント利用額 0 ポイント  
クーポン利用額 ¥0

お支払い合計金額 (税込) ¥1,944  
お支払い方法 クレジットカード

上記金額を領収しました。

■ご注文内容について、商品の詳細は、発送時に配送するメールにて記載しております。  
商品が不足しているときは>

- (1) 在庫切れによる、注文商品のお取り直し。
- (2) 分割発送をご選択。
- (3) お荷物が複数個口に荷別れ。



011804230078270300101314

<交換・返品のご注意>  
・事前のご連絡なく、商品を返送いただいた場合、交換・返品のお手続きを  
お断りする場合がございます。  
・商品到着後30日が経過した場合、商品の交換・返品を承ることができません。  
・お客様都合による商品の返品は未使用・未開封の場合に限ります。  
また、異なる商品への交換は承ることができません。

お客様都合	送料お客様負担 (元払いでご返送ください)
1. 商品を開封して注文した	5. 注文した数えがない
2. 他で楽天より安い商品を見つけた	6. サイト上の説明と違う
3. 商品の性能や品質が思ったより よくなかった	
4. 必要がなくなった	

弊社側理由	送料弊社負担 (着払いでご返送ください)
7. 商品に傷・汚れがある	1. 2. 商品書上の数より届いた商品数 が不足していた
8. 商品に不具合・故障がある	1. 3. その他 (コメント欄にご記入く ださい)
9. 部品や付属品が不足している	
10. 注文と異なる商品が届いた	
11. 配送中に汚損があった	

<コメント欄>





領収書番号： 4-8

平成 30 年 4 月 23 日



領 収 書

米子店	0384
TEL0859-35-0013	内線 2 54337
2018/04/23(月) 19:29	
ラッセ A4 ブルー	108
ラッセ A4 アイボリー	108
ラッセ A4 ホワイト	108
A4トレイ深型	324
<b>合計</b>	<b>¥648</b>
6点(内、消費税等)	48
お預り	¥10,008
お釣り	¥9,360

商品不良は返品・交換承ります。  
 お客様ご都合の場合レシートと商品  
 (開封済とお客様注文除く)を下記  
 期間内にお持ちください。  
 <返品・交換期間>  
 雑貨 2018/04/23~2018/05/24  
 食品 2018/04/23(※)  
 ※店外に出られていない場合に限る

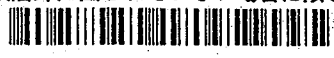

**アルバイト**  
**パート募集中!**

私たちと一緒に楽しく  
 お仕事しませんか?

Webまたはお電話で  
 お気軽にとぞ。



$$648 \times 50\% = 324$$

領収書番号: 4-9

平成30年 4月 24日

**Seria**

領 収 書

フレスポ伯耆店 1226  
TEL0859-68-4671 171 37120  
2018/04/24(火) 10:15  
ストックバスケットA4白 108  
ストックバスケットA4 108  
ストックバスケットA4緑 108  
ストックバスケットA4 108  
**合計** ● ¥432  
4点 (内、消費税等 32)  
お預り ¥1,035 ●  
お釣り ¥603

商品不良は返品・交換承ります。  
お客様ご都合の場合レシートと商品  
(開封済とお客様注文除く)を下記  
期間内にお持ちください。  
<返品・交換期間>  
雑貨 2018/04/24~2018/05/25  
食品 2018/04/24(※)  
※店外に出られていない場合に限る



**アルバイト  
パート募集中!**

私たちと一緒に楽しく  
お仕事しませんか?

QRコード

Webまたはお電話で  
お気軽にどうぞ。

432 × 50% = 216円

領収書番号: 4-10

平成30年 4月24日

領 収 書 森 雅 幹 様  
Receipt  
領収年月日 2018.-4.24  
金額 ¥4,750 (消費税等込み)  
[クレジット扱い]  
購入商品 JR乗車券類 JR tickets  
(50033 2枚)  
西日本旅客鉄道株式会社  
台者大山駅  
台者大山駅F1発行 60034-02

印紙税申告納
付につき大定
税務署承認済

台者大山駅 - 浜田駅

領収書番号: 4-11

平成30年 4月 25日

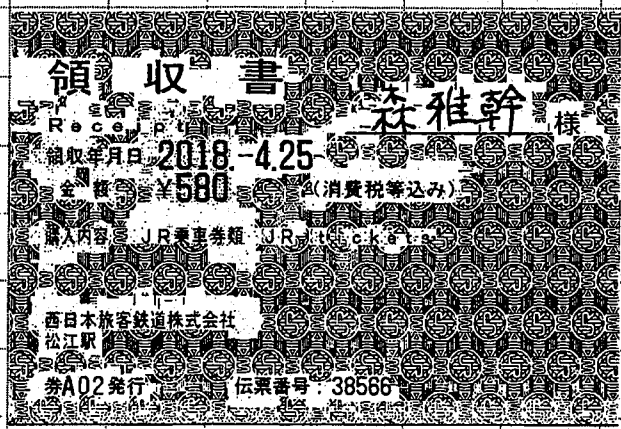

松江駅 - 伯耆大山駅





※このQRコードは出荷作業用です

# 納品書

注文日: 2018/04/25  
注文番号: 213310-20180425-047845730  
納品書番号: 0118042600286500601



取次言書: 4-1-1

森雅幹様

# 返品交換連絡票

交換・返品をご希望の際は、楽天ブックスヘルプページ「交換」・「返品」のページをご確認いただき、「お問い合わせをする」からお問い合わせください。楽天ブックスからお手紙をいただく際は、お送り先についてご案内いたします。



商品コード	商品名	数量	種類	単価 (税込)	金額 (税込)	個数	交換	返品	理由
1784478300732	ドラッカー365の金言 / ピーター・ファードイナンド ドラッカー [K01-A-012]	1	本	¥3,024	¥3,024				

楽天ブックスのご利用ありがとうございます！  
またのご来店を、スタッフ一同心よりお待ちしております。



梱包についてのご意見を送る>  
1. 梱包についてのご意見」では、お届けした商品の状態や梱包に問題をお客様からのご意見やご感想を寄せつけております。いただいたご意見は、今後の商品および梱包についてのサービス向上の参考とさせていただきます。

小計 (税込) ¥3,024

送料 ¥0

合計 (税込) ¥3,024

ポイント利用額 0 ポイント

クーポン利用額 ¥0

お支払い合計金額 (税込) ¥3,024

お支払い方法 クレジットカード

上記金額を領収しました。

■ご注文内容について 商品の詳細は、発送時に配送するメールにて記載しております。<br><商品が不足しているときは>以下のケースが考えられますので、発送メールをご確認ください。<br>(1) 在庫切れによる、注文商品のお取り消し。<br>(2) 分割発送のご選択。<br>(3) お荷物が複数個口に荷別れ。

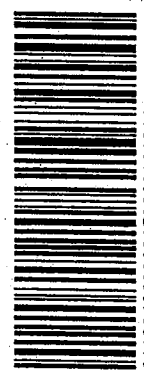

011804260028650060101314

<交換・返品のご注意>

- ・専断のご連絡無く、商品を返送いただいた場合、交換・返品をお手紙をとお断りする場合がございます。
- ・商品到着後30日が経過した場合、商品の交換・返品を承ることができません。
- ・お客様都合による商品の返品は未使用・未開封の場合に限ります。また、異なる商品への交換は承ることができません。

お客様ご負担 (元払いでご返送ください)

1. 商品をお返送して注文した
2. 他で楽天より安い商品を見つけた
3. 商品の性能や品質が思ったよりよくなかった
4. 必要がなくなった

弊社側負担 (着払いでご返送ください)

1. 商品に傷・汚れがある
2. 商品書上の数より届いた商品数が不足している
3. その他 (コメント欄にご記入ください)

<コメント欄>

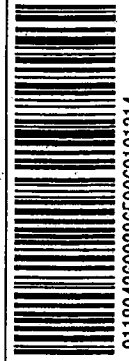

011804260028650060101314



※このQRコードは出荷作業用です

納品書



注文日: 2018/04/26  
注文番号: 213310-20180426-0147208803  
納品書番号: 0118042601212004701

領収書番号: 4-14

森雅幹様

返品交換連絡票

交換・返品をご希望の際は、楽天ブックスヘルプページ「交換」・「返品」のページをご確認ください。「お問い合わせを」からお問い合わせください。楽天ブックスからお手続きについてご案内いたします。

商品コード	商品名	数量	種類	単価 (税込)	金額 (税込)	個数	交換	返品	理由
784895288958	エグゼクティブは美術館に集う	1	本	¥2,106	¥2,106				

奥村高明 [K02-B-214]

エグゼクティブは美術館に集う

切り取り

楽天ブックスのご利用ありがとうございます！  
このご来店を、スタッフ一同心よりお待ちしております。



梱包についてのご意見を送る>  
梱包についてのご意見では、  
届けられた商品の状態や梱包に関  
するお客様からのご意見やご感想  
を受けつけております。いただいた  
ご意見は、今後の商品および梱  
包についてのサービス向上の参考  
とさせていただきます。

小計 (税込) ¥2,106  
送料 ¥0

合計 (税込) ¥2,106  
ポイント利用額 0 ポイント  
クーポン利用額 ¥0

お支払い合計金額 (税込) ¥2,106  
お支払い方法 クレジットカード

上記金額を領収しました。



011804260121200470101314

※ご注文内容について、商品の詳細は、発送時に配信するメールにて記載しております。  
商品が不足しているときは>

- 以下のケースが考えられますので、発送メールをご確認ください。
- (1) 在庫切れによる、注文商品のお取り消し。
  - (2) 分割発送をご選択。
  - (3) お荷物が複数個口に荷別れ。

<交換、返品のご注意>  
・事前のご連絡無く、商品を返送いただいた場合、交換・返金のお手続きをお断りする場合がございます。  
・商品到着後30日以内が経過した場合は、商品の交換・返品を承ることができません。  
・お客様都合による商品の返品は未使用・未開封の場合に限ります。また、異なる商品への交換は承ることができません。

お客様	送料	お荷物の	都合
1. 商品を間違えて注文した	送料をお客様ご負担 (元払いでご返送ください)	5. 注文した数えがない	
2. 他で楽天より安い商品を買った		6. サイト上の説明と違う	
3. 商品の性能や品質が思ったよりよくなかった			
4. 必要がなくなった			

弊社	理由
7. 商品に傷・汚れがある	送料弊社負担 (元払いでご返送ください)
8. 商品に不具合・故障がある	12. 納品量上の数より届いた商品数 が不足していた
9. 部品や付属品が不足している	13. その他 (コメント欄にご記入 ください)
10. 注文と異なる商品が届いた	
11. 配送中に汚損があった	

<コメント欄>





※このQRコードは出荷作業用です

納品書



注文日: 2018/04/25  
注文番号: 213310-20180425-047751706  
納品書番号: 0118042700715902201

森雅幹様

返品交換連絡票

交換・返品をご希望の際、楽天ブックスヘルプページ「交換」・「返品」のページをご確認いただき、「お問い合わせをする」からお問い合わせください。楽天ブックスからお手続きについてご案内いたします。



商品コード	商品名	数量	種類	単価 (税込)	金額 (税込)	個数	交換	返品	理由
784140815205	ドラッカー マネジメント	1	本	¥1,080	¥1,080				
									ドラッカー マネジメント

[B19-C-001]

上田博生

小計 (税込)	¥1,080
送料	¥0
合計 (税込)	¥1,080
ポイント利用額	0 ポイント
クーポン利用額	¥0
お支払い合計金額 (税込)	¥1,080
お支払い方法	クレジットカード

上記金額を領収しました。

■ご注文内容について 商品の詳細は、発送時に配置するメールにて記載しております。  
 <商品が不足しているときは>  
 以下のケースが考えられますので、発送メールをご確認ください。  
 (1) 在庫切れによる、注文商品のお取り消し。  
 (2) 分割発送をご選択。  
 (3) お荷物が複数個口に荷別れ。

天ブックスのご利用ありがとうございました！  
 だのご来店を、スタッフ一同心よりお待ちしております。

梱包についてのご意見を送る>  
 梱包についてのご意見」では、  
 届けられた商品の状態や梱包に関  
 するお客様からのご意見やご感想  
 をお寄せしております。いただいた  
 ご意見は、今後の商品および梱  
 包についてのサービス向上の参考  
 させていただきます。



011804270071590220101314

<交換・返品のご注意>  
 ・事前のご連絡なく、商品を返送いただいた場合、交換・返金のお手続きを  
 お断りする場合がございます。  
 ・商品到着後30日が経過した場合、商品の交換・返品を承ることができません。  
 ・お客様都合による商品の返品は未使用・未開封の場合に限ります。  
 ・また、異なる商品への交換は承ることができません。

お客様都合	返送料お客様ご負担 (元払いでご返送ください)
商品側都合	1. 商品を開封して注文した 2. 他で楽天より安い商品を見つけた 3. 商品の性能や品質が悪かった 4. 必要がなくなった
都合不明	5. 注文した事がない 6. サイト上の説明と違う
弊社側理由	返送料弊社負担 (着払いでご返送ください)
理由	7. 商品に傷・汚れがある 8. 商品に不具合・故障がある 9. 部品や付属品が不足している 10. 注文と異なる商品が届いた 11. 配送中に汚破損があった

<コメント欄>



011804270071590220101314





※このQRコードは出荷作業用です

# 納品書

注文日: 2018/04/23  
注文番号: 213310-20180423-044894702  
納品書番号: 0118042800546008701



# 返品交換連絡票

森雅幹様



交換・返品をご希望の際、楽天ブックスヘルプページ「交換」・「返品」のページをご確認ください。「お問い合わせをする」からお問い合わせください。楽天ブックスからお手続きについてご案内いたします。

領収書番号: 4-16

商品コード	商品名	数量	種類	単価 (税込)	金額 (税込)	個数	交換	返品	理由
784087210194	決断のとき - トモダチ作戦と涙の基金	1	本	¥864	¥864				決断のとき - トモダチ作戦と涙の基金

取り取り

天ブックスのご利用ありがとうございました！  
たのご来店を、スタッフ一同心よりお待ちしております。



梱包についての「ご意見を送る」>  
「ご意見」では、  
届けた商品の状態や梱包に関  
るお客様からの「ご意見やご感想」  
を受け付けております。いただいた  
ご意見は、今後の商品および梱  
包についてのサービス向上の参考  
させていただきます。

小計 (税込) ¥864  
送料 ¥0

合計 (税込) ¥864  
ポイント利用額 0 ポイント  
クーポン利用額 ¥0

お支払い合計金額 (税込) ¥864  
お支払い方法 クレジットカード

## 上記金額を領収しました。

※ご注文内容について 商品の詳細は、発送時に添付するメールにて記載しております。  
<商品が不足しているときは>  
以下のケースが考えられますので、発送メールをご確認ください。

- (1) 在庫切れによる、注文商品のお取り直し。
- (2) 分割発送をご選択。
- (3) お客様が複数個口にご予約。



011804280054600870101314

<交換・返品のご注意>  
・郵箱のご連絡無く、商品を送り出した場合、交換・返品のお手続きをお断りする場合がございます。  
・商品到着後30日が経過した場合、商品の交換・返品を承ることができません。  
・お客様都合による商品の返品は未使用・未開封の場合に限ります。  
また、異なる商品への交換は承ることができません。

お客様側都合	送料お客様負担 (元払いでご返送ください)
1. 商品を開封して注文した 2. 他に未開封商品を見つけた 3. 商品の性能や品質が悪くなった 4. 必要がなくなった	5. 注文した覚えがない 6. サイト上の説明と違う

弊社側理由	送料弊社負担 (着払いでご返送ください)
7. 商品に傷・汚れがある 8. 商品に不具合・故障がある 9. 部品や付属品が不足している 10. 注文と異なる商品が届いた 11. 配送中に汚損があった	1. 納品書上の数より届いた商品数が不足していた 2. その他 (コメント欄にご記入ください)

<コメント欄>



011804280054600870101314

領収書番号: 4-17

平成30年 4月 29日

える・もーるパーキング

領収証

精算機 #01	A 精算No.000028
発券機 #01	発券No.078673
入庫時刻	2018年 4月29日(日) 09:08
出庫時刻	2018年 4月29日(日) 11:44
駐車時間	2:36
駐車料金	A料金 400円
=====	
合計	400円
現金領収額	400円
お預り	1,000円
お釣り	600円

またのご利用をお待ちしております。

西部地区X-デー参加

領収書番号: 5-1

平成30年 5月 6日

ご利用明細票

お取扱日	店番	取扱番号
30-05-06	52001	A93490005
取扱店	自研	
払込口座	00120-8	409643
払込金額	*8,028	料金 *80
振替受付票		
001208 409643 株式会社 自治労サービス 〒102-0085 東京都千代田区六番町1 森 雅幹 入金額 *10,110 おつり *2,002		
はじめての投資信託を ゆうちよが応援します！		

印紙税申告納  
付につき廻町  
税務署承認済

書籍代

8,028円

手数料

80円

689-3537  
鳥取県米子市古豊千304

2018/4/10

森 雅幹 様

お客様番号: [REDACTED]

〒102-0085  
東京都千代田区六番町1  
(株)自治労サービス 自治労出版センター  
Tel 03-3263-2023 Fax 03-5213-5485

月刊「自治研」請求書

この度は、月刊「自治研」をご注文いただき、ありがとうございます。  
下記の通りご請求申し上げます。2018年5月31日までににお支払い下さいますよう、お願いします。  
ご送金の際は、上記「お客様番号」をご依頼人名前欄にご記入下さい。  
なお、振込手数料はご負担いただきますようお願いいたします。

お振込先・・・① 中央労金 市谷支店 普通 0696223

口座名: 株自治労サービス

② 郵便振替 00120-8-409643

口座名: 株自治労サービス

ご送金依頼額 ¥8,028

請求明細

購読号	単価	部数	金額
2018年4月	669	1	669
2018年5月	669	1	669
2018年6月	669	1	669
2018年7月	669	1	669
2018年8月	669	1	669
2018年9月	669	1	669
2018年10月	669	1	669
2018年11月	669	1	669
2018年12月	669	1	669

購読号	単価	部数	金額
2019年1月	669	1	669
2019年2月	669	1	669
2019年3月	669	1	669
合計			8,028

領収書番号: 5-2

平成30年 5月 6日

## ご利用明細票

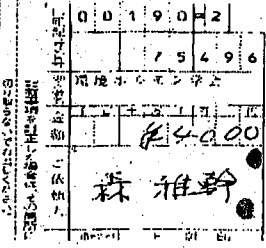
お取扱日	店番	取扱番号
30-05-06	52001	A93490006
取扱店	ヨコ	
払込口座	00190-2	75496
払込金額	*4,000	料金 *80
		振替受付票 払込みの証拠と なるものですか ら大切に保存し て下さい。 料金には、消費 税等が含まれて います。 (ゆうちょ銀行)
入金額	*4,100	
おつり	*20	
はじめての投資信託を ゆうちょが応援します!		

印紙税申告納  
付につき廻町  
税務署承認済

2018年4月吉日

森 雅幹 先生  
会員番号：[REDACTED]

環境ホルモン学会  
正式名：日本内分泌攪乱化学物質学会  
〒150-0013 東京都渋谷区恵比寿 1-13-10-601  
TEL：03-6277-0095 FAX：03-6277-0118  
E-mail：secretariat@jsedr.org

拝啓

時下ますますご清祥の段、お慶び申し上げます。平素は格別のご高配を賜り、厚く御礼申し上げます。早速ではございますが、以下4点、お願い申し上げます。

1. 会費納入のお願い  
新年度を迎えまして、平成30年度の会費4,000円の納入をお願い申し上げます。
2. 総会へのご出席可否のご回答  
今年度より、環境を考慮しペーパーレスにさせていただきます。  
下記アンケートページにアクセスの上、ご返答いただきますようお願いいたします。



<https://goo.gl/forms/Goi64hpIQOUUWXYE3>

※ご回答期限： 2018年5月31日(木)

3. ご所属等、変更事項のご連絡のお願い  
新年度に伴いご所属を変更された方、メールアドレス、ご住所等、変更がございましたら、事務局までご連絡を賜りますようお願い申し上げます。

敬具

2018年4月2日

請求書

環境ホルモン学会  
(正式名：日本内分泌攪乱化学物質学会)  
会長 井口 泰泉  
TEL:03-6277-0095 FAX:03-6277-0118  
E-mail: secretariat@jsedr.org



会員番号：[REDACTED]

森 雅幹 先生

件名	単価	数量	金額
環境ホルモン学会平成30年度個人会費	4,000	1	4,000
総額			4,000

【振込先】

< ゆうちょ銀行 >  
口座記号：10540 口座番号：3927791 / ○五八店 普通 口座番号：0392779  
< ゆうちょ銀行振替口座 >  
口座記号：00190-2-75496

## 環境ホルモン学会について

環境ホルモン学会（正式名：日本内分泌攪乱化学物質学会）は、内分泌攪乱化学物質（環境ホルモン）の研究に関する情報交換や成果の発表の場として、1998年6月に発足した学会です。

## 入会のご案内

## 【資格】

個人会員は本会の目的に賛同した個人で、所定の手続きを経て、別に定める会費を納入したものとす。

## 【会費年額】

4,000円/年（ニュースレター誌を含む 会計年度は4月～翌3月）

## 【会費の納入方法】

入会の資料と共に請求書・払込票をお送り致します。

会員等の下記口座にお振込みください。

## ◀ ゆうちょ銀行 ▶

口座記号：10540 口座番号：3927791

〇五八店 普通 口座番号：0392779

## ◀ ゆうちょ銀行振替口座 ▶

口座記号・口座番号：00190-2-75496

印字済みのものの送付をご希望される方は、事務局までご連絡ください。恐れ入りますが、振込手数料はご負担くださいますようお願い致します。

個人会員

## 【入会申込】

入会申込書 word PDF（一度保存してからご入力下さい）

必要事項をご記入のうえ、E-mail、FAXにて事務局までお送り下さい。

こちらから振込先をご案内させていただきます。

送付先：環境ホルモン学会事務局（正式名：日本内分泌攪乱化学物質学会）事務局

〒150-0013 東京都渋谷区恵比寿1-13-10-601

TEL：03-6277-0095 FAX：03-6277-0118

E-mail：secretariat@jsedr.org

賛助会員

## 【資格】

賛助会員は本会の目的に賛同し、本会の事業を賛助する個人または団体で所定の手続きを経て、

別に定める会費を納入したものとす。

## 【年会費額】

一口 80,000円(会計年度は4月～翌3月)

## 【特典】

(1)ニュースレター誌の送付

(2)会員の下に所属する職員(不特定2名以内)は個人会員と同等の資格で、講演会や討論会などへの出席

## 領収書番号5-2補助資料

(但しその場合は予約に限る)

(3)印刷物の広告掲載、講演会及び年会での広告物の展示等

## 【資格】

公益会員：本会の目的に賛同する公共団体で、所定の手続きを経て別に定める会費を納入したもの。

公共団体：国あるいは地方自治体の機関(例：行政担当部局、研究所等)

## 【会費】

一口 30,000円

## 【特典】

(1)ニュースレター誌の送付

(2)会員の下に所属する職員(不特定2名以内)は個人会員と同等の資格で、講演会や討論会などへの出席

(但しその場合は予約に限る)

(3)出版物の購入(個人会員と同等の扱い)

## 【その他】

ニュースレター誌等は担当者に送付されますので、人事異動等で担当者が変更の際は速やかに事務局までご連絡下さい。

公益会員

ページトップへ

## 会員・組織（第11期2018年6月～2020年6月）

会長 有國 幸司

副会長 雙淵 典之、樋迫 典久、戸高 恵美子

理事 有國 幸司、井口 泰泉、石塚 真由美、岩田 久人、香山 不二雄、川崎 之雄、菅野 純、木村・黒田 純子、雙淵 典之、菅根 秀子、樋迫 典久、田辺 信介、戸高 恵美子、星 俊彦、堀口 敏宏、松村 純、宮崎 航、森 千里、森田 昌敏

役員

オブザーバ

久保 和彦、吉永 淳

事務局長 有國 幸司（会長兼務）

監事 中川 友夫、金丸 新

会員

賛助会員 いであ株式会社、林純潔工業株式会社

(2018.6月現在)

個人会員 480名

ページトップへ

領収書番号： 5 - 5

平成30年 5月 10日

ANA | ASTAR ALLIANCE MEMBER ☆

領収書  
森 雅幹 様

¥52,980(税込)

(クレジット支払い ¥52,980含む)

印紙税申告納付につき  
税務署承認済

但し、旅客運賃料金として、  
上記の金額正に領収致しました。

全日本空輸株式会社

- 1. 5月10日 ANA 384便 米子⇒東京
- 2. 5月11日 ANA 387便 東京⇒米子

購入日: 18-05-09 発行所: 羽田  
発行日: 18-05-10 TKT: Q86J4S

本領収書は再発行不可となります。

端末番号: 3051 \*16549

ICカード残額ご利用明細  
カード番号: JE803F17070704123  
残額履歴 (最新 20件)

日時	種別	利用額	種別	利用額	残額
05/10	現金	京急羽内	出	京急品川	2,775
05/11	入	京急羽内	出	京急品川	2,203
05/11	入	品川	出	御茶ノ水	1,833
05/11	入	品川	出	品川	1,668
05/11	入	品川	出	品川	1,370
05/11	入	品川	出	品川	887
05/11	入	品川	出	品川	1,220
05/11	入	品川	出	品川	1,220
05/11	入	品川	出	品川	1,220
05/11	入	品川	出	品川	1,220

2,775 - 2,203 + 1,833 - 1,668  
+ 1,370 - 887 = 1,220円

18.06.04 12:19  
羽田空港国内線ターミナル駅2102発行  
ご利用ありがとうございます  
京浜東北線株式会社

52,980 + 1,220 = 54,200円

Rakuten Travel

## 領収書

もり まさき 様

伝票番号： 72571775

---

お名前 : もり まさき ●  
宿泊金額 : 14600 円  
宿泊施設 : 京急EXイン品川駅前 (シナガワ グース内)  
宿泊施設住所 : 東京都港区高輪3-13-3 「シナガワ グース」内  
チェックイン日 : 18-05-10 ●  
チェックアウト日 : 18-05-11 ●  
人数 : 大人1名様  
予約番号 : RYa088iz94  
但し : クレジットカードにて決済  
発行日 : 2018/05/12

---

ご利用ありがとうございました。

楽天株式会社

〒158-0094 東京都世田谷区

楽々クリムゾンハウス

<http://travel.rakuten.co.jp/>





第10回 2018年度 日本自治創造学会 研究大会

人生100年時代の地域デザイン  
～人口減少社会に向き合う地域社会～

平成30年5月10日(木) 13:00～17:40  
11日(金) 9:30～14:55

会場 東京 明治大学アミューズメント棟3F 千代田区神田神保町1-1

TEL: 03-3288-4545(代)

会費 13,000円(学生2,000円) 2018年度会費 2,000円(学生2,000円) 印刷費 500円(学生500円)

非会員 15,000円(学生3,000円) 印刷費 500円(学生500円)

※大会費は非会員5,000円、学生3,000円(印刷費500円)

主催 財団法人 日本自治創造学会

会場の案内

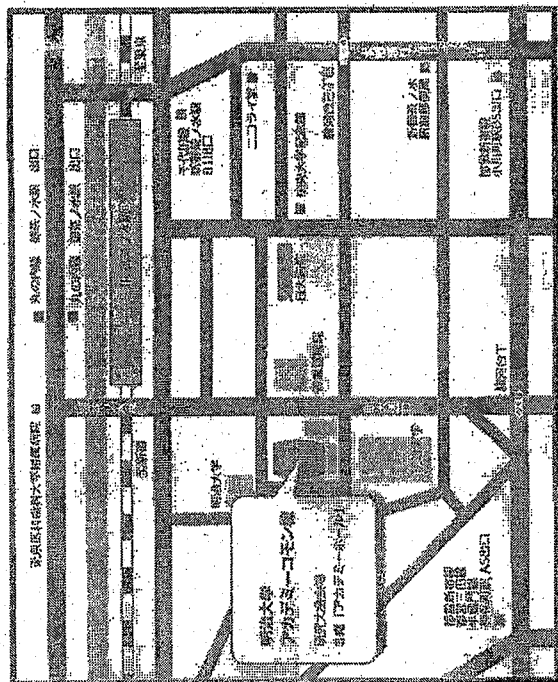

- JR中央線
  - 地下鉄丸の内線
  - 地下鉄三田/半蔵門/新有明線
  - 地下鉄千代田線
- 「御茶ノ水」 徒歩3分 (御茶ノ水橋口を出る)  
 「御茶ノ水」 徒歩5分  
 「神保町」 徒歩8分  
 「新御茶ノ水」 徒歩5分

財団法人 日本自治創造学会  
The Japanese Society for Local Democracy

会長 中野 章・理事長 穂坂 邦夫  
〒103-0000 東京都中央区日本橋馬場町1-12-2-707  
 (事務局) NPO法人地方自治政策研究センター  
 TEL 03-5623-0472  
 FAX 03-5623-0473  
<http://jsazo.org>  
 E-mail: info@jsazo.org

# 研究大会プログラム

## ■ 第1日目 5月10日(木)

12:00	開場・受付
13:00~13:30	大会挨拶 藤坂 邦夫 (財)日本自治創造学会理事長
13:10~14:00	講演 人生100年時代の人作U革命 高橋 進 (財)日本総合研究所理事長
14:00~14:15	質疑
14:15~16:45	ハナハクセッション 若者たちの挑戦—人口減少社会の地域デザイン 伊藤 文弥 (NPO)法人つくばアグリチャレンジ推進代表(理事) 横山 太郎 (Ge-Nippon)普及実行委員会代表(後援) 李 炯植 (NPO)ALearning for All代表(理事) 井上 貴至 (NPO)若者支援・国際化推進代表(理事) 山崎 亮 (NPO)若者支援代表(理事)
16:45~17:00	休憩
17:00~17:40	講演 人生100年時代の政府の取組み 菅 義偉 (内閣府)大臣・特任事務官
17:50~20:00	講演発表会兼交流会—改革大推進・ベスト10の選出・討論・交流—

## ■ 第2日目 5月11日(金)

9:30~10:20	講演 これからの日本をどうする 佐々木 信夫 (中央大学名誉教授・社会日本国づくり研究会理事長)
10:20~11:00	講演 ちやまぜ共生社会で創る日本の未来 藤原 敏成 (社会福祉法人新子園理事長)
11:00~11:10	休憩
11:10~11:50	講演 空想家対策と差別案 伊藤 明子 (国土交通省法務局)
11:50~12:00	質疑
12:00~13:00	昼食 [12:40~(財)日本自治創造学会総会]
13:00~13:50	講演 人口減と対峙する地方議会 北川 正泰 (中井田大学マニエスタ研究所副所長・元三井物産)
13:50~14:00	質疑
14:00~14:50	講演 日本の目指す道 新藤 壽孝 (北陸路大臣・衆議院議員)
14:50~14:55	閉会挨拶 中野 章 (財)日本自治創造学会会長・明治大学名誉教授



2019/4

協賛機関 | 日本自治創造学会 |

日本自治創造学会の特色

1. 本会の特色

- (1) 自治の創造  
本会は、市民的な視野に立ち、学術と実践の知的交流を通じて日本の再生、地方自治の創造をめざそうとするものである。特に地方議会の議員を中心に、自治体の首長など政治リーダーを加えることで、地域に根ざした実践的な研究及び会員相互の交流を通じて、地域主権国家にふさわしい自立・自律的な地方自治を創造することを目的としています。
- (2) 幅広い事業への取組み  
学術研究大会やシンポジウムの開催にとどまらず構成員(会員)の自治体改革や議会改革についての事例発表機会の確保、取組みの内容及成果に対する本の刊行など幅広い活動を行います。
- (3) 社会貢献  
法人各(財団法人)を有する団体として透明性の高い運営を図り、広く社会に貢献します。

2. 本会の概要

- (1) 事業  
①学術シンポジウム、研究発表、交流大会の開催  
②各種機関と連携し、会員への情報の提供  
③機関紙の発行と必要に応じた本の刊行
- (2) 会員  
①地方議員、首長、自治体職員  
②地方自治に関心のある市民及び団体、研究者
- (3) 会費  
①正会員は年会費2,000円とする。  
②大学院生は年会費2,000円とする。
- (4) 研究大会(年次大会)  
講演会やシンポジウムを開催する。
- (5) 役員構成  
理事(理事長) 櫻坂 邦夫 (地方自治政策研究所理事長)  
理事 中野 肇 (明治大学学長特命補佐・名誉教授)  
理事 佐々木 信夫 (中央大学名誉教授・  
(社)日本国づくり研究所理事長)  
理事 金井 利之 (東京大学教授)  
理事 牛山 久仁彦 (明治大学教授)  
理事 土居 文朗 (麗澤大学教授)  
理事 宮台 真司 (首都大学東京教授)

https://www.jacc.or.jp/about/index.html

10

2019/4

協賛機関 | 日本自治創造学会 |

- 幹事 荒田 英知 (九州国際大学非常勤講師)
- 幹事 西田 陽光 (一般社団法人次世代社会研究機構代表理事)
- 幹事 中村 卓 (厚加市副市長)
- 幹事 戸崎 利宏 (千葉県庁)
- 監事 服部 聡雄 (会社顧問、元関東管区警察局長)
- 監事 丸山 晃 (株式会社埼玉新聞社名誉顧問)

- (6) 学会事務局  
事務局はNPO法人地方自立政策研究所(〒101-0025 東京都千代田区神田佐久間町2-24-301・TEL03-5846-9227)に置き、学会事務(会計を含む)を担当します。

▲ページトップ▲

日本自治創造学会規約

- 第1条(名称)  
1) 本会は、日本自治創造学会と称する。  
2) 本会の英語名は、The Japanese Society for Local Democracyとする。
- 第2条(事務所)  
本会の事務所は、理事会で定めるところに置く。
- 第3条(目的)  
本会は、市民的な視野に立ち、学術と実践の知的交流を通じて日本の再生、地方自治の創造をめざそうとするものである。特に地方議会の議員を中心に、自治体の首長なども加えて地域に根ざした実践的な研究及び会員相互の交流を通じて、地域主権国家にふさわしい自立・自律的な地方自治を創造することを目的とする。
- 第4条(事業)  
本会は、前条の目的を達成するため、次の事業を行う。  
1) 学術シンポジウム、研究発表の交流大会の開催  
2) 各種機関と連携し、会員への情報の提供  
3) 機関紙の発行、及び必要に応じ図書等の刊行
- 第5条(会員)  
地方自治またはこれに関連する興業者及びこれに関する研究、関心を有する者は、本会会員となることができる。  
1) 地方議員、首長、自治体職員  
2) 地方自治に関心のある市民及び団体、研究者
- 第6条(入会)  
会員になることを希望する者は、理事会に申込みその承諾を受けなければならない。
- 第7条(会費)  
1) 会員は、協会の定めるところにより、会費を納めなければならない。  
2) 会費を滞納する場合は、理事会において退会させることができる。

https://www.jacc.or.jp/about/index.html

20

2019/4

協賛機関 | 日本自治創造学会 |

▲ページトップ▲

日本自治創造学会規約

- 第1条  
会員は次の通りとする。  
1) 正会員は年会費2,000円とする。  
2) 大学院生は年会費2,000円とする。
- 第2条  
会員の納入は、年額前払いとする。
- 第3条  
会員が退会したときは、既納の会費は、一切返金しない。

▲ページトップ▲

https://www.jacc.or.jp/about/index.html

30

納品書



返品交換連絡票

森雅幹様

注文日: 2018/05/10  
注文番号: 213310-20180510-068065832  
納品番号: 0118051100130102201

交換・返品をご希望の際は、楽天ブックスヘルプページ「交換」・「返品」のページをご確認いただき、「お問い合わせをする」からお問い合わせください。楽天ブックスからお手続きについてご案内いたします。

商品コード	商品名	数量	種類	単価 (税込)	金額 (税込)	個数	交換	返品	理由
9784761512866	コミュニケーションデザイン / 山崎亮	1	本	¥1,944	¥1,944				
									コミュニケーションデザイン

[J07-C-025]



※このQRコードは出荷作業用です

楽天ブックスのご利用ありがとうございます！  
またのご来店を、スタッフ一同心よりお待ちしております。



<梱包についてのご意見を送る>  
「梱包についてのご意見」では、お届けした商品の状態や梱包に関するお客様からのご意見やご感想を受けつけております。いただいたご意見は、今後の商品および梱包についてのサービス向上の参考とさせていただきます。

小計 (税込) ¥1,944

送料 ¥0

合計 (税込) ¥1,944

ポイント利用額 0 ポイント

クーポン利用額 ¥0

お支払い合計金額 (税込) ¥1,944

お支払い方法 クレジットカード

上記金額を領収しました。

■ご注文内容について 商品の詳細は、発送時に配信するメールにて記載しております。商品が不足しているときは>

- (1) 在庫切れによる、注文商品のお取り消し。
- (2) 分割発送をご選択。
- (3) お荷物が複数個口に荷別れ。



011805110013010220101314

<交換・返品のご注意>

- ・事前のご連絡無く、商品を返送いただいた場合、交換・返品のお手続きをお断りする場合がございます。
- ・商品到着後30日が経過した場合、商品の交換・返品を承ることができません。
- ・お客様都合による商品の返品は未使用、未開封の場合に限ります。また、異なる商品への交換は承ることができません。

お客様都合

- 1. 商品を開封して注文した
- 2. 他で楽天より安い商品を見つけた
- 3. 商品の性能や品質が思ったよりよくなかった
- 4. 必要がなくなった

弊社側理由

- 1. 商品に傷・汚れがある
- 2. 商品に不具合・故障がある
- 3. 部品や付属品が不足している
- 4. その他 (コメント欄にご記入ください)

<コメント欄>



領収書番号： 5-12

平成30年 5月16日

領収書 森雅幹様

Receipt  
領収年月日 2018.5.16  
金額 ¥2,670 (消費税等込み)  
〔クレジット扱い〕

購入商品 JR乗車券類 JR tickets  
(30206 2枚)  
西日本旅客鉄道株式会社  
伯耆大山駅  
伯耆大山駅F1発行 50208-01

印紙税申告納  
付につき大淀  
税務署承認済

領収書 森雅幹様

Receipt  
領収年月日 2018.5.16  
金額 ¥1,490 (消費税等込み)  
〔クレジット扱い〕

購入商品 JR乗車券類 JR tickets  
(20219 1枚)  
西日本旅客鉄道株式会社  
鳥取駅  
鳥取駅MK1発行 30220-02

印紙税申告納  
付につき大淀  
税務署承認済

領収書 森雅幹様

Receipt  
領収年月日 2018.5.16  
金額 ¥1,180 (消費税等込み)  
〔クレジット扱い〕

購入商品 JR乗車券類 JR tickets  
(50215 2枚)  
西日本旅客鉄道株式会社  
鳥取駅  
鳥取駅MK1発行 00217-02

印紙税申告納  
付につき大淀  
税務署承認済

計 5,340円

領収書番号: 5-13

平成30年 5月 18日

える・もーるパーキング

領収証

精算機 #01	A 精算No.000018
発券機 #01	発券No.079640
入庫時刻	2018年 5月18日(金) 10:14
出庫時刻	2018年 5月18日(金) 11:59
駐車時間	1:45
駐車料金	A料金 300円
=====	
合計	300円
現金領収額	300円
お預り	300円
お釣り	0円

またのご利用をお待ちしております。

米子市公会堂開館60周年記念式典



領収書番号: 5-14

平成30年 5月 19日

領 収 証

森 雅 幹 殿

金 1, 0 0 0 円 也

伯耆国「大山開山1300年祭」オープニングパーティー参加料として

平成30年5月19日

鳥取県西伯郡日吉津村日吉津1372  
名物料理を作る会  
会長 土井 一朗



193

大山実第20180045号

平成30年5月9日

鳥取県議会議員 各位

伯耆国「大山開山1300年祭」実行委員会

会長 松村 順史

鳥取県西部総合事務所長 中山 貴雄

(公 印 省 略)

「伯耆国『大山開山1300年祭』オープニングパーティー」の開催について (御案内)

日頃、当委員会事業の推進について御協力いただき感謝申し上げます。

さて、委員の皆様のご多大な御協力により、5月20日の開創法要をはじめとした「伯耆国『大山開山1300年祭』」の開幕がいよいよ迫って参りました。

そこで、この開幕を祝して、「伯耆国『大山開山1300年祭』オープニングパーティー」を下記のとおり開催することといたしました。西部圏域全体での同祭の機運醸成、また、各地で考案された大山圏域の新たな食の魅力発信を図って参りたいと存じますので、急な御案内となり誠に申し訳ありませんが、ぜひ御出席をいただきますようご案内いたします。

なお、お手数ですが、御出欠について、別紙連絡票にて5月16日(水)までに電子メールまたはファクシミリにて御回答ください。

## 記

## 1 日 時

5月19日(土) 午後5時15分から午後6時30分まで

## 2 場 所

米子コンベンションセンター多目的ホールホワイエ(米子市末広町)

## 3 会 費

1人当たり1,000円(当日、会場の受付にてお支払いください)

## 4 その他

当日、「伯耆国『大山開山1300年祭』」主要イベントの一つである「皆生・大山SEA TO SUMMIT 2018 10th アニバーサリー大会 環境シンポジウム」が同会場で開催されます。作家の椎名誠さんによる基調講演や同氏と辰野勇モンベルグループ代表との対談、また日本を代表するオカリナ奏者の宗次郎さんによるコンサートなどを開催します。事前申し込み不要、入場無料ですので、あわせて御出席くださいますようお願い申し上げます。

(担 当) 伯耆国「大山開山1300年祭」実行委員会事務局 加藤

(電 話) 0859-31-9629

(ファクシミリ) 0859-31-9639

(電子メール) [REDACTED]

領収書番号： 5-15

平成30年 5月 2/日

★金・土・日・祝日がツウ・軽油特売日★  
!!!!オイル会員募集中!!!!



お客様控え  
IDEMITSU (クレジット領収書)

291231  
鳥取トラックステーション  
株式会社 うかいや  
鳥取市小沢見字表田585-3  
TEL 0857-59-2424

売上 2018年 5月21日  
20:12

MORI MASAKI 様  
クレジットXXXXXXXXXXXX

出光ゼアス P-11(内)  
36.50 L 0141.0 5147円  
01200.00

合計 5,147円  
(内、消費税等(8.00%) 381円)

支払区分：一括  
承認No. 0000003675

伝No: 10606 担当: 3205 齋藤 大輔

5,147 × 50% = 2,573円



領収書番号: 5-17

平成30年 5月 22日

領 収 証

2018年 5月 22日

森 雅 幹 様

8,000 円

印紙

但し サイトCMS月額使用料5月分として

上記正に領収いたしました

〒683-0052  
鳥取県米子市博労町4-341-3-2



プロジェクト担当: 小池 孝史



8,000円 × 50% = 4,000円

領収書番号: 6-1

平成30年 6月 3日

領 収 書

木 雅 幹 殿

平成 30 年 6 月 3 日

¥ 5,000

但し、ABLE2018June 参加費として

上記の金額正に領収いたしました

〒252-0882 神奈川県藤沢市遠藤 5922

慶應義塾大学 今井研究室内

ABLE2018June 運営事務局



ABLE2018 JUNE

# フィンランドの 教育に学ぶ

学力を支える  
社会とは



エルモ・レベティネン  
(Prof. Ermo Lehtinen)  
トウルク(Turku)大教授



2018年 6月 3日 [日] 13:00-18:00 | 18:20-19:30 情報交換会

内田洋行東京本社 ユビキタス協創広場 CANVAS

ABLEは「Ability Building Learning Experience」の略称で、認知科学を中心とするさまざまな領域の知見を統合し、社会の担い手となるべく学びを担っている人々と連携し、学びの質を向上させることに取り組んでいます。新しい学びと教育のありかたを創造してまいります。今回は、世界的に高く評価されているフィンランドの教育について、先生と学後の日本の教育について考えることを企画しています。フィンランドのErmo Lehtinen先生をお招きしました。フィンランドの子供たちの学力が日本と比べて高い理由や、子どもたちの学力を変えているものは何かをお話いただきます。みなさんと共有したい話題です。ぜひご参加ください。主催は認知科学が専門で「競争を止めたら学力世界一」などフィンランドの教育について研究している慶応義塾大学学長の福田誠治先生にコメンタリーをお願いしています。

一般 (フードドリンク代含む) 5,000円  
高校生・大学生 2,500円  
中学生以下無料  
\*参加には事前登録が必要です(定員120名)

|主催| 今井むつみ |事務局| 大庭真人・木村淳子(慶應義塾大学)、山崎智仁(東京コミュニケーションスクール)  
公式HP <http://cogpsy.sfc.keio.ac.jp/able/>

12:30 会場  
13:00 オープニングトーク | 今井むつみ  
13:30 メイントーク 「フィンランドの育目標、実践、社会」 | Ermo Lehtinen(通訳つき)  
15:30 ブレックタイム  
16:00 コメント1 | 福田誠治  
16:45 ディスカッション&シェアリング  
17:30 コメント2&振り返り | 大久保昇  
17:55-18:00 クロージング | 今井むつみ  
18:20-19:30 懇親&情報交換会 B1F (ドリンク、軽食あり)

領収書番号: 6-2

平成30年 6月3日

ANA A STAR ALLIANCE MEMBER

モリマサキ 領収書 様

¥52,980 (税込)  
(クレジット支払い ¥52,980含む)

印紙税申告納付につき  
税務署承認済

但し、旅客運賃料金として、  
上記の金額正に領収致しました。  
全日本空輸株式会社

- 1. 6月3日 ANA 382便 米子⇒東京
- 2. 6月4日 ANA 389便 東京⇒米子

購入日: 18-05-29 発行所: 羽田  
発行日: 18-06-03 TKT: N884Y2

本領収書は再発行不可となります。  
端末番号: 3917 \* 19785

領収書

No. 218061255 精-01 18/06/03 19:31  
ご利用期間 2018/06/03~2018/06/04  
ご利用日 2018/06/03  
森 雅幹 様

¥14,100\*

但し

含む

京急EXイン 品川駅前

〒108-0074 東京都港区高輪 3丁目13-3  
シナガワグース内  
TEL 03-6743-3910  
FAX 03-5798-0320

ICカード種類ご利用明細  
カード番号: [REDACTED]  
残額履歴 (最新20件)  
月日種別 利用駅種別 利用駅券額

[REDACTED]

060	現金	京急羽内	*7237
0603	入	京急羽内 出	京急品川 *1330
0603	入	[REDACTED]	[REDACTED]
0603	入	[REDACTED]	[REDACTED]
0603	入	東京 出	品川 *1306
0604	入	[REDACTED]	[REDACTED]
0604	入	京急品川 出	京急羽内 *540

18.06.04 12:19  
羽田空港国内線ターミナル駅2102発行  
ご利用ありがとうございます。  
京浜東北線株式会社

現金での支払い金額が5万円以上  
のお客様は収入印紙を貼付致し  
ますのでフロントへお越し下さい。



2237-1330+1471=1306  
+947-540=979円

52,980 + 14,100 + 979 = 68,059円



納品書



注文日: 2018/06/03  
注文番号: 213310-20180603-05908715  
納品書番号: 0118060300364202201

森雅幹様

返品交換連絡票

交換・返品をご希望の際は、楽天ブックスヘルプページ「交換」・「返品」のページをご確認ください。「お問い合わせ」からお問い合わせください。楽天ブックスからお手続きについてご案内いたします。

商品コード	商品名	数量	種類	単価 (税込)	金額 (税込)	個数	交換	返品	理由
9784004312789	ことばと思考 / 今井むつみ	1	本	¥907	¥907				
9784022598974	競争やめたら学力世界 / 福田誠治	1	本	¥1,296	¥1,296				

切り取り

楽天ブックスのご利用ありがとうございました！  
またのご来店を、スタッフ一同心よりお待ちしております。



＜梱包についてのご意見を送る＞  
「梱包についてのご意見」では、お届けした商品の状態や梱包に際してお客様からのご意見やご感想を受けつけております。いただいたご意見は、今後の商品および梱包についてのサービス向上の参考にさせていただきます。

小計 (税込) ¥2,203  
 口送料 ¥0

合計 (税込) ¥2,203  
 ポイント利用額 0 ポイント  
 クーポン利用額 ¥0

お支払い合計金額 (税込) ¥2,203  
 お支払い方法 クレジットカード

上記金額を領収しました。

■ご注文内容について 商品の詳細は、発送時に配送するメールにて記載しております。  
 以下のケースが考えられますので、発送メールをご確認ください。  
 (1) 在庫切れによる、注文商品のお取り消し。  
 (2) 分割発送をご選択。  
 (3) お荷物が複数口に分かれ。

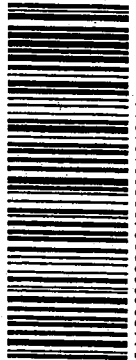

011806030036420220101314

＜交換・返品のご注意＞

- ・事前のご連絡無く、商品を返送いただいた場合、交換・返金のお手続きをお断りする場合がございます。
- ・商品到着後30日が経過した場合、商品の返品は未使用・未開封の場合に限ります。お客様都合による商品の返品は承ることができません。
- ・また、異なる商品への交換は承ることができません。

お客  
様  
制  
御  
合  
計

返送料お客様負担 (元払いでご返送ください)

1. 商品を間違えて注文した
2. 他で楽天より安い商品を見つけた
3. 商品の性能や品質が思ったよりよくなかった
4. 必要がなくなった

社  
制  
理  
由

返送料弊社負担 (着払いでご返送ください)

1. 2. 商品上の数より届いた商品数、が不足していた
1. 3. その他 (コメント欄にご記入ください)

＜コメント欄＞



納品書

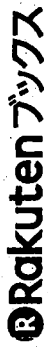

返品交換連絡票

森雅幹様

注文日: 2018/06/03  
注文番号: 213310-20180603-05908715  
納品書番号: 0118060401077703001

交換・返品をご希望の際は、楽天ブックスヘルプページ「交換」「返品」のページをご確認ください。「お問い合わせをする」からお問い合わせください。楽天ブックスからお手続きについてご案内いたします。

商品コード	商品名	数量	種類	単価 (税込)	金額 (税込)	個数	交換	返品	理由
3784004315964	学びとは何か / 今井むつみ	1	本	¥864	¥864				

[J02-D-234]



※このQRコードは出荷作業用です

楽天ブックスのご利用ありがとうございました！  
またのご来店を、スタッフ一同心よりお待ちしております。



＜梱包についてのご意見を送る＞  
「梱包についてのご意見」では、お届けした商品の状態や梱包に關するお客様からのご意見やご感想を受けつけております。いただいたご意見は、今後の商品および梱包についてのサービス向上の参考とさせていただきます。

小計 (税込)	¥864
送料	¥0
合計 (税込)	¥864
ポイント利用額	0 ポイント
クーポン利用額	¥0
お支払い合計金額 (税込)	¥864

クレジットカード

上記金額を領収しました。

■ご注文内容について 商品の詳細は、発送時に配送するメールにて記載しております。＜商品が不足しているときは＞  
以下のケースが考えられますので、発送メールをご確認ください。  
(1) 在庫切れによる、注文商品のお取り消し。  
(2) 分割発送をご選択。  
(3) お荷物が複数個口に分列。



011806040107770300101314

＜交換・返品のご注意＞  
・要領のご連絡無く、商品を運送いただいた場合、交換・返品のお手続きをお断りする場合がございます。  
・商品到着後30日が経過した場合、商品の交換・返品は未使用・未開封の場合に限ります。  
・お客様都合による商品の返品は承ることができません。  
また、異なる商品への交換は承ることができません。

お客様のご負担 (元払いでご返送ください)

お客様のご負担 (元払いでご返送ください)	1. 商品と明違えて注文した 2. 他で楽天より安い商品を見つけた 3. 商品の性能や品質が思ったよりよくなかった 4. 必要がなくなった
送料弊社負担 (着払いでご返送ください)	5. 注文した覚えがない 6. サイト上の説明と違う

弊社側理由

弊社側理由	7. 商品に傷・汚れがある 8. 商品に不具合・故障がある 9. 部品や付属品が不足している 10. 注文と異なる商品が届いた 11. 配送中に汚損があった
-------	--

＜コメント欄＞



領収書番号: 6 - 5

平成30年 6月 9日

# ENEOS

## 納品書(領収書)

ガソリン税にも消費税が課税されています

2018年06月09日 16:45

売上 ID 117 **モリタサキ** 様

XXXXXXXXXXXX

提携カード

車両番号 実車番

0026-00

レギュラー P-07

36.14L

148円

¥5,349

**合計** ¥5,349

(内消費税等(8.00%) ¥396)

クレジット支払

有効期限: XX/XX NC

支払方法: 一括払い

承認番号: 0004575

カード番号: [REDACTED]

ポイント: 基本P

特別P

特別P (SS)

今回計

本日付与されたポイントは2~3日  
目以降に反映されます。有効期限切  
等の理由で、Tカードにポイントが  
加算されないことがあります。  
詳細はwww.tsite.jpにてご確認下  
さい。

現金・クレジットカードの領収書は、必ず領収書に  
消費税額を明示し、領収書に消費税額を  
明示してください。

領収書は、必ず消費税額を明示してください。

領収書は、必ず消費税額を明示してください。

海上石油 有限会社

セルフ日吉津SS

鳥取県西伯郡日吉津村

日吉津1168-1

TEL:0859-27-5678 SS-820076

レシートNo 1596-03 テレNo5069-5071

外通番17-52519

001 濱 徳正

2018/06/09

$$5,349 \times 50\% = 2,674.5$$



※このQRコードは出荷作業用です

納品書

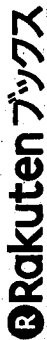

注文日: 2018/06/17  
注文番号: 213310-20180617-071368701  
納品書番号: 0118062600756304601



返品交換連絡票

交換・返品をご希望の際、楽天ブックスヘルプページ「返品」のページをご確認ください。「お問い合わせをする」からお問い合わせください。楽天ブックスからお手続きについてご案内いたします。

商品コード	商品名	数量	種類	単価 (税込)	金額 (税込)	個数	交換	返品	理由
784797673210	フランス人がときめいた日本の美術館 / ソフイー・リチヤード [J19-A-006]	1	本	¥2,376	¥2,376				

宛先取り

小計 (税込) ¥2,376  
 送料 ¥0

合計 (税込) ¥2,376  
 ポイント利用額 0 ポイント  
 クーポン利用額 ¥0

お支払い合計金額 (税込) ¥2,376  
 お支払い方法 クレジットカード

上記金額を領収しました。

■ご注文内容について 商品の詳細は、発送時に配信するメールにて記載しております。

＜商品が不足しているときは＞

- (1) 在庫切れによる、注文商品のお取り消し。
- (2) 分割発送をご選択。
- (3) お荷物が複数個口に荷別れ。

楽天ブックスのご利用ありがとうございます！  
このご来店を、スタッフ一同心よりお待ちしております。



梱包についてのご見送る>  
梱包についてのご意見は、「お問い合わせ」から、お届けした商品の状態や梱包に関するお客様からのご意見やご感想を受けつけております。いただいたご意見は、今後の商品および細則についてのサービス向上の参考とさせていただきます。



011806260075630460101314

＜交換・返品のご注意＞  
 ・事前のご連絡無く、商品を返送いただいた場合、交換・返金のお手続きをお断りする場合がございます。  
 ・商品到着後30日が経過した場合、商品の交換・返品を承ることができません。  
 ・お客様都合による商品の返金は未使用・未開封の場合に限ります。また、異なる商品への交換は承ることができません。

お客様 様 御 用 意 の ご 注 意 書	お 客 様 御 用 意 の ご 注 意 書
返送料お客様負担 (元払いでご返送ください) 1. 商品を間違えて注文した 2. 他で差支より安い商品を見つけた 3. 商品の性能や品質が思ったよりよくなかった 4. 必要がなくなった	返送料弊社負担 (着払いでご返送ください) 1. 2. 商品書上の数より届いた商品数が不足している 3. その他 (コメント欄にご記入ください)

＜コメント欄＞



011806260075630460101314

領収書番号: 6-7

平成30年 6月26日

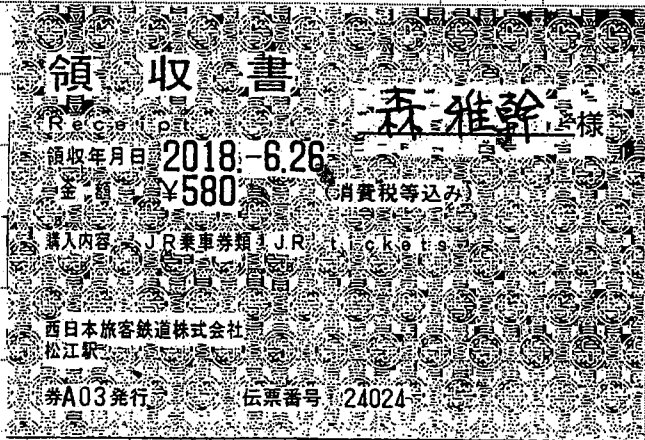

領収書番号: 6-8

平成30年 6月27日

# 今井書店

錦町店

TEL 0859-37-6700

雑誌の定期購読をお申込みで  
該当商品のポイントが2倍!!  
貯まったブックポイントは、  
図書カードなどの景品と交換  
いただけます。  
詳しくは店頭スタッフまで  
お気軽にお問合せください。

2018年06月27日(水) 10時55分

郷土本 **大山百科** ¥600込  
9784902763256  
人文 **上城庵寺** ¥1,728込  
9784787716361

点数 3  
合計 ¥2,928  
(本体価格 ¥2,712)  
(内消費税 ¥216)

他社クレジットカード ¥2,928  
お釣り ¥0

POS:100161 担当者:田代杏菜



2928 - 600 = 2,328円

領収書番号： 7 - 1

平成30年 7月 2日

# ENEOS

系内 品 番  
(領 収 番)

株式会社 岸本ビークル  
岸本SS  
西伯郡伯耆町大殿47-1  
TEL:0859-68-2077 SS-2805001

2018年07月02日(月)13:18

森 雅 幹 様  
提携クレジット

レギュラーガソリン P03  
30.00L @151 ¥4530

合計 ¥4,530  
(内消費税等 ¥336)  
クレジット支払  
支払方法 一括

伝票No.1327 001 2018/07/02  
担当:001 梅林 剛史

※本書保管上のお取り扱い  
財布・手帳等にはさんで保管頂く場合は 印表面を内側に折り  
保管をお願いします。

$$4,530 \times 50\% = 2,265円$$

納品書



返品交換連絡票

森雅 様

注文日: 2018/07/08  
注文番号: 213310-20180708-0214132807  
納品書番号: 0118070800324805401

交換・返品をご希望の際は、楽天ブックスヘルプページ「交換」・「返品」のページをご確認ください。「お問い合わせをする」からお問い合わせください。楽天ブックスからお手続きについてご案内いたします。

商品コード	商品名	数量	種類	単価 (税込)	金額 (税込)	個数	交換	返品	理由
3784480071477	持続可能な医療 / 広井 良典	1	本	¥885	¥885				持続可能な医療



※このQRコードは出荷作業用です

楽天ブックスのご利用ありがとうございました！  
またのご来店を、スタッフ一同心よりお待ちしております。



<梱包についてのご意見を送る>  
「梱包についてのご意見」では、お届けした商品の状態や梱包に関するお客様からのご意見やご感想を受けつけております。いただいたご意見は、今後の商品および梱包についてのサービス向上の参考とさせていただきます。

小計 (税込) ¥885  
送料 ¥0

合計 (税込) ¥885  
ポイント利用額 0 ポイント  
クーポン利用額 ¥0

お支払い合計金額 (税込) ¥885

お支払い方法 クレジットカード

上記金額を領収しました。

■ご注文内容について、商品の詳細は、発送時に配置するメールにて記載しております。  
<商品が不足しているときは>  
以下のケースが考えられますので、発送メールをご確認ください。

- (1) 在庫切れによる、注文商品のお取り直し。
- (2) 分割発送をご選択。
- (3) お客様が複数個口に荷別れ。



011807080032480540101314

<交換・返品のご注意>

- ・事前のご連絡無く、商品を送りだした場合は、交換・返品のお手続きをお断りする場合がございます。
  - ・商品到着後30日以内が経過した場合は、商品の交換・返品を承ることができません。
  - ・お客様都合による商品の返金は未使用・未開封の場合に限ります。
- また、異なる商品への交換は承ることができません。

お客様都合  
お支払い方法  
返品料お客様負担 (元払いでご返送ください)

- 1. 商品を開封して注文した
- 2. 他で楽天より安い商品を見つけた
- 3. 商品の性能や品質が思ったよりよくなかった
- 4. 必要がなくなった

<コメント欄>

弊社側理由  
返送料弊社負担 (着払いでご返送ください)

- 7. 商品に傷・汚れがある
- 8. 商品に不具合・故障がある
- 9. 部品や付属品が不足している
- 10. 注文と異なる商品が届いた
- 11. 配送中に汚破損があった





領収書番号： 7 - 3

平成30年 7月 13日

領 収 書

2018年07月13日 -015

メーター運賃 ¥1,980円

合計 ¥1,980円

現金支払 ¥1,980円

車両番号 0531

毎度ご乗車ありがとうございます。

つばめタクシー(株)

米子市西菰原5-8-12

TEL 0859-22-9421

皆生プラントホテル

～ 自宅

GTI 北東アジア地方協力委員会

歓迎レセプション

領収書番号: 7-4

平成30年 7月 19日



領収証

森 雅幹 様

ホームプラザナフコ 米子東店  
TEL:0859-56-1031

毎日朝8時から営業中!  
第一・第三日曜日は  
ポイント5倍デー!

2018年07月19日 13:45  
担:3161467/齋藤 005-02211

21 Nコピー用紙A4 A4 25  
20565251 ¥1,390

合計 ¥1,390<sup>●</sup>

(内消費税等 8.0% ¥102)

クレジット ¥1,390

<<クレジット>>

会社 :   
会員NO : \*\*\*\*\*  
承認 :   
支払方法 : カード 1回払い  
回数 : 1回

1,390 × 50% = 695円

領収書番号： 7 - 5

平成30年 7 月 20 日

領 収 書 森 雅 幹 様

Receipt  
領収年月日 2018.-7.20  
領収金額 ¥2,670 (消費税等込み)

購入商品 JR乗車券類 JR tickets  
(クレジット扱い) 2枚)

西日本旅客鉄道株式会社  
伯耆大山駅 → 鳥取  
伯耆大山駅F1発行 60083-01

印紙税申告納  
付につき大淀  
税務署承認済

領 収 書 森 雅 幹 様

Receipt  
領収年月日 2018.-7.20  
領収金額 ¥2,840 (消費税等込み)

購入商品 JR乗車券類 JR tickets  
(30115 2枚)

西日本旅客鉄道株式会社  
鳥取駅 → 米子  
鳥取駅MK2発行 40116-02

印紙税申告納  
付につき大淀  
税務署承認済

領 収 書 森 雅 幹 様

Receipt  
領収年月日 2018.-7.20  
領収金額 ¥190 (消費税等込み)

上記金額確かに領収いたしました  
購入商品 JR乗車券類 JR tickets  
(1枚)

西日本旅客鉄道株式会社  
伯耆大山駅 ← 米子  
伯耆大山駅F1発行 00014-02

印紙税申告納  
付につき大淀  
税務署承認済

計 5,700円

領収書番号: 7-6

平成30年 7月 23日

ANA ASTAR ALLIANCE MEMBER

森 雅幹

領 収 書  
様

¥68,780 (税込)

(クレジット支払い ¥68,780含む)

印紙税申告納  
付につき  
税務署承認済

但し、旅客運賃料金として、  
上記の金額正に領収致しました。

全日本空輸株式会社

- 1. 2018年 7月23日 ANA 382 便 米子⇒東京
- 2. 2018年 7月24日 ANA 385 便 東京⇒米子

購入日: 18-07-19 発行所: 3J17077  
発行日: 18-07-23 TKT: 78HNXF

本領収書は再発行不可となります。

端末番号: 3915 \* 19785

領 収 書

No. 218075574 精-05 18/07/23 16:33  
ご利用期間 2018/07/23~2018/07/24  
ご利用日 2018/07/23

森 雅幹

様

¥14,800\*

但し

含む

京急EXイン 品川駅前

〒108-0074 東京都港区高輪 3丁目13-3  
シナガワグース内  
TEL 03-6743-3910  
FAX 03-5798-0320

現金での支払い金額が5万円以上  
のお客様は収入印紙を貼付致しま  
すのでフロントへお越し下さい。

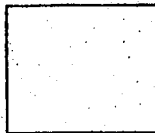

ICカード利用明細  
カード番号: [REDACTED]  
発給履歴 (最新 20件)  
月日種別 利用額 残高 利用駅 駅種

07/23	入	京急羽内	出	京急羽内	1368
07/23	入	都	新橋	**806	
07/23	入	地	虎ノ門	**841	
07/23	入	地	新橋	**476	
07/23	入	折橋	出	品川	**322
07/24	現金	京急羽内	出	品川	**212
07/24	入	京急品川	出	京急羽内	**455
18/07/24	08:08	羽田空港国内線ターミナル駅	2106	発行	

ご利用ありがとうございます  
京急電鉄株式会社

1,368 + 90 - 5 = 1,453

68,780 + 14,800 + 1,453 = 85,033円

領収書番号: 7-7

平成30年 7月24日

# ENEOS

## 納品書(領収書)

2018年07月24日 11:53

売上  
ID カイン 森雅幹様

XXXXXXXXXXXX  
提携カード  
車両番号 実車番  
0026-00

レギュラー P-07  
25.05L \*

149円 ¥3,732  
(内ガソリン税53.80円 ¥1,348)

合計 ¥3,732  
(内消費税等(8.00%) ¥276)

クレジット支払

有効期限: XX/XX NC

支払方法: 一括払い

承認番号: 0002330

カード番号: [REDACTED]

Tポイント: [REDACTED]

利用ポイント [REDACTED]

利用可能ポイント [REDACTED]

本日付与されたポイントは2~3日  
目以降に反映されます。有効期限切  
等の理由で、Tカードにポイントが  
加算されないことがあります。

詳細はwww.tsite.jpにてご確認下  
さい。

税金として表示された消費税は、必ずしも、領収書の

消費税額表示の金額と消費税を請求書に

記載する場合があります。

消費税は、地方消費税を含む場合があります。

木村石油株式会社  
セルフ米子東SS  
鳥取県 米子市  
車尾4丁目1番1号

TEL: 0859-22-7738 SS-820028

ファクスNo 6674-03 デーファクスNo 3681-3683

共通番号17-33461

003木村伊都余 2018/07/24

$$3,732 \times 50\% = 1,866.00$$



領収書番号: 7-9

平成30年 7月26日

領 収 証

2018年7月26日

森 雅 幹 様

8,000 円

印紙

但し サイトCMS月額使用料8月分として

上記正に領収いたしました

〒683-0052  
鳥取県米子市博労町4-341-3-2

web gaina.com  
Webが1〜5

プロジェクト担当: 小池 孝史

受領印



$8,000 \times 50\% = 4,000 \text{円}$

領収書番号: 7-10

平成30年 7月31日



お客様控え

IDEMITSU (クレジット領収書)

316456

セルフ米子SS

TEL 0859-37-3777  
松本油店  
鳥取県米子市西福原1-1-63  
TEL 0859-37-3777

売上

2018年 7月31日

17:29

MORI MASAKI 様  
クレジットXXXXXXXXXXXX

出光ゼアス P-12(内)  
30.02L 8149.0 4473円  
01200.00

合計 4,473円  
(内、消費税等(8.00%) 331円)

支払区分:一括  
承認No. 0000003796

伝No: 10078 担当:8800

※ 本書保管上のお願  
財布・手帳等にはさんで保管  
場合は、印刷面を内側に折  
り保管をお願いいた  
します。

$4,473 \times 50\% = 2,236.5$



領収書番号: 8 - 1

平成 30 年 8 月 2 日

ANA | A STAR ALLIANCE MEMBER

領収書  
モリマサキ 様

印紙税申告納  
付につき芝  
税務署承認済

¥ 68,080 (税込)  
(クレジット支払い ¥68,080含む)

但し、旅客運賃料金として、  
上記の金額正に領収致しました。

全日本空輸株式会社

- 1. 2018年 8月 2日 ANA 298便 鳥取⇒東京
- 2. 2018年 8月 3日 ANA 387便 東京⇒米子

購入日: 18-07-19 発行所: 3rd フロア  
発行日: 18-08-22 TKT: N8H274

本領収書は再発行不可となります。  
端末番号: 85978 \*16549

領収書番号: 9-2

ご請求明細書  
STATEMENT

京急EXイン 品川駅前

お名前 森 雅幹

様 〒108-0074 東京都港区高輪3丁目13-3(シナガワグース内)  
TEL. 03-6743-3910.FAX. 03-5798-0320  
http://shinagawa.keikyu-exinn.co.jp

お部屋番号 1944      ご人数 1  
ご到着 2018/08/02      ご出発 2018/08/03

日付	ご明細	部屋番号	料金	お支払等	備考
08/02	クレジットカード	1944		14,408	
	一休.COMポイント			292	
	宿泊プラン		14,600		
	宿泊税		100		*

ご請求金額 0 (内消費税: 1,081)  
(内宿泊税等: 100)

発行番号 080205157625 P 1 15 A 1 AF  
18/08/02 20:59 2387

ご署名

領 収 書

お名前 森 雅幹

2018/08/02 080205157625

金額 ¥14,408-

PAID BY CREDIT CARD  
KEIKYU EX INN  
THANK YOU

収入  
印紙

但し ご宿泊代として

上記金額正に領収致しました。

京急EXイン 品川駅前

〒108-0074 東京都港区高輪3丁目13-3(シナガワグース内)  
TEL. 03-6743-3910.FAX. 03-5798-0320

領収書番号: 8-3  
8月2日

モバイル Suica 残額ご利用明細  
JE\*\*\* \*\*\*\* \*\*\*\*\*

残額履歴 (17件)

月	日	種別	利用駅	種別	利用駅	残額	差額
08	02	カード入	モバイル			¥3,779	+2,000
08	02	入	京急羽内	出	京急品川	¥3,372	-407
08	02	(物販)				¥2,997	(-375)
08	03	入	品川	出	渋谷	¥2,832	-165
08	03	入	東急渋谷	出	駒沢大学	¥2,678	-154
08	03	入	駒沢大学	出	東急渋谷	¥2,524	-154
08	03	入	渋谷	出	品川	¥2,359	-165
08	03	入	京急品川	出	京急羽内	¥1,952	-407

$$3,779 - 375 - 1,952 = 1,452円$$

↑  
物販

2018/8/16  
ご利用ありがとうございます。  
システムの都合上、最新のご利用明細が反映されていない場合があります。

領収書番号: 8-4

平成30年 8月8日

領 収 書 森 雅 幹 様

Receipt  
領収年月日 2018.-8.-8  
金額 ¥4,160 (消費税等込み)  
(クレジット扱い)

購入商品 JR乗車券類 JR tickets  
( 3枚)

西日本旅客鉄道株式会社  
柏耆大山駅  
柏耆大山駅F1発行 00161-01

納 告 申 出  
納 付 大 納  
納 承 認 済  
納 済 済 済  
納 済 済 済

領収書番号： 8-5

平成30年 8月 11日

--	--	--	--	--	--	--	--	--	--	--	--

領収書

森 雅 幹 様

¥9,212-

(内、消費税等 ¥682-)

お支払い クレジット ¥9,212

但し、タブレット購入代金として

お買上日：2018年8月11日(土)

伝票番号：708018080165113

レジNo：11

レジ担当：下前 佳司

ドコモショップR431店

TEL:0859-33-6888 FAX:0859-33-1119

--	--	--	--	--	--	--	--	--	--	--	--

領収書

森 雅 幹 様

¥972-

(内、消費税等 ¥72-)

お支払い クレジット ¥972

但し、タブレット購入代金として

お買上日：2018年8月11日(土)

伝票番号：708018080165112

レジNo：11

レジ担当：下前 佳司

ドコモショップR431店

TEL:0859-33-6888 FAX:0859-33-1119

$$(9,212 + 972) \times 50\% = 5,092円$$

領収書番号: 8-6

平成30年 8月 15日

# ENEOS

## 納品書(領収書)

ガソリン税にも消費税が課税されています

2018年08月15日 16:23

売上  
ID カード **モリマサキ** 様  
XXXXXXXXXXXX  
提携カード  
車両番号 実車番  
0026-00  
レギュラー P-07  
29.99L

148円 ¥4,439  
**合計 ¥4,439**  
(内消費税等(8.00%) ¥329)

クレジット支払  
有効期限: XX/XX NC  
支払方法: 一括払い  
承認番号: 0000960  
カード番号: [REDACTED]  
ポイント: 基本P  
特別P  
特別P(SS)  
今回計

本日付与されたポイントは2~3日  
目以降に反映されます。有効期限切  
等の理由で、Tカードにポイントが  
加算されないことがあります。  
詳細はwww.tsite.jpにてご確認下さ  
い。

現金で支払った場合は領収書に「現金」と記載し、  
消費税額を明示し、場内消費税額印書に  
「現金」を記入し、  
消費税(場内)・地方消費税を合計して記入してください。

海上石油 株式会社 日吉津SS  
鳥取県 西伯郡 日吉津村  
日吉津1168-1  
TEL:0859-27-5678 SS-820075  
レシートNo 5003-03 データNo7869-7871  
外通番17-23694  
011セルフ 2018/08/15

4,439 x 50% = 2,219.5

領収書番号： 8-7

平成30年 8月 19日

# ENEOS

## 納品書(領収書)

ガソリン税にも消費税が課税されて  
います。

2018年08月19日 15:52

売上

iD ｶｲﾝ **モリマサキ** 様 i

XXXXXXXXXX

提携カード

車両番号 実車番

0026-00

レギュラー

P-10

32.08L

148円

¥4,748

合計

¥4,748

(内消費税等(8.00%)

¥352)

クレジット支払

有効期限: XX/XX NC

支払方法: 一括払い

承認番号: 0004181

カード番号: [REDACTED]

ポイント: 基本P

特別P

特別P(SS)

今回計

本日付与されたポイントは2~3日  
目以降に反映されます。有効期限切  
等の理由で、Tカードにポイントが  
加算されないことがあります。  
詳細はwww.tsite.jpにてご確認下  
さい。

現金・クレジットカード・現金書留: [REDACTED]

消費税額: [REDACTED]

合計: [REDACTED]

消費税: [REDACTED]

海上石油 株式会社 日吉津SS

鳥取県 西伯郡 日吉津村

日吉津1168-1

TEL:0859-27-5678

SS-820075

サイトNo 6786-04 データNo2453-2455

外通番17-24723

011セルフ

2018/08/19

4,748 x 50% = 2,374円

領収書番号: 8-8

平成30年 8月 22日

領 収 証

No. 110

森 雅 幹 殿

金 額	¥	2	5	0	0	0
-----	---	---	---	---	---	---

但し、「公共交通の担い手確保方策」セミナー参加料として  
上記金額正に領収いたしました

2018年 8月 22日

〒102-0082 東京都千代田区千代田6-4  
TEL03(3234)1231 FAX03(3234)1231 イオンズ第2  
株式会社 地域情報研究会  
代表取締役 藤田 富 美 雄





2018年8月16日

請 求 書森 雅 幹 様

株式会社 地域科学研究会  
 〒102-0082 東京都千代田区一番町6-4  
 TEL(03)3234-1231 ライオンズ第2  
 代表取締役 緑川 富美雄

請求金額      ¥25,000 ●

内 訳	数 量	@	金 額	摘 要
2018/8/22セミナー参加費 ●	1	25,000	25,000	(消費税込)
「公共交通の担い手確保方策」 ●				
以下、余白				
合 計			¥25,000	

上記の通り御請求申し上げます。

振込先

みずほ銀行 麹町支店      普通 1159880  
 三菱東京UFJ銀行 神田支店      普通 5829767  
 三井住友銀行 麹町支店      普通 7411658  
 郵便振替      00110-8-81660

口座名：(株)地域科学研究会  
 (振込手数料は各自ご負担の上、お振込下さい。)

# 公共交通の担い手確保方策

～交通事業者、ドライバー、福祉有償、互助運送等の維持・確保・改善と開発戦略～

- 公共交通の持続性の担保＝多分野連携による限られた「交通」資源の活用とモビリティ確保
- 超高齢社会のラストマイル「交通」だけで支えきれない移動を担う多様な主体と仕組み
- 地域の人材を生かした担い手養成＝住民参加の福祉有償運送とタクシー事業の生活交差点
- 福祉・交通部門の連携＝移動ニーズの地域課題化と訪問型サービスDの実施プロセス・効果

**鈴木 文彦** 氏/交通ジャーナリスト、国土交通省「地域公共交通の活性化及び再生の推進を考慮する懇談会」委員  
**吉田 樹** 氏/福島大学地域経済学専攻准教授、国土交通省「高齢者の移動手段の確保に関する検討会」委員  
**清水 弘子** 氏/NPO法人かながわ福祉移動サービスネットワーク理事長  
**石川 貴美子** 氏/長野市福祉部高齢介護課担当課長、国土交通省「高齢者の移動手段の確保に関する検討会」委員(特別出席)

2018年8月22日(水) 10:00～16:50 日本教育会館・会議室(諏訪・千代田線)

時間	内容
10:00 11:25	<b>交通事業者の維持・改善とドライバー不足への対策・地域への対応</b> 交通ジャーナリスト 鈴木 文彦 氏 1. 交通事業者を取り巻く環境変化と経営課題 2. 社会全体の課題となった交通・運輸事業者におけるドライバー不足 3. 社会福祉の観点からドライバー不足には様々な要因がある 4. ドライバー確保策の多岐にわたる 5. 限られた資源をいかに有効に活用して地域のモビリティを確保するか 6. 地域課題や高齢者ニーズを踏まえた対応 7. 新たな制度で人材の手を離れて取り回すことで公共交通の持続性を確保
11:35 13:00	<b>超高齢社会に求められるラストマイルの交通システム構築</b> 福島大学地域経済学専攻准教授 吉田 樹 氏 1. 地域公共交通におけるドライバー不足の課題 2. 超高齢社会における交通の課題 3. 地域公共交通の持続性確保 4. 地域公共交通の持続性確保 5. 地域公共交通の持続性確保 6. 地域公共交通の持続性確保
13:50 15:15	<b>「暮らしを支える担い手づくり」地域の力を活かせるか</b> NPO法人かながわ福祉移動サービスネットワーク理事長 清水 弘子 氏 1. 地域の外出支援を担う担い手づくりの課題 2. タクシー事業者との連携 3. 地域公共交通事業者との連携 4. 地域公共交通事業者との連携 5. 地域公共交通事業者との連携 6. 地域公共交通事業者との連携
15:25 16:50	<b>(長野市)福祉と交通部門との連携による移動ニーズへの対応</b> 長野市福祉部高齢介護課 担当課長 石川 貴美子 氏 1. 訪問型サービスDの効果 2. 高齢者の外出・移動に関する地域課題 3. 高齢者の移動ニーズに合わせた対応 4. 福祉と交通部門との連携による課題 5. 移動支援の実施 6. 高齢者の移動ニーズに合わせた対応

研修会費(1名分) 当日参加 25,000円(税込) / 事前申し込み 20,000円(税込)  
 申込方法: 2018年8月22日(水) 10:00～16:50 申込先: 日本教育会館 研修会事務局 電話: 026-233-2222 FAX: 026-233-2223  
 申込先: 日本教育会館 研修会事務局 電話: 026-233-2222 FAX: 026-233-2223

# 超高齢社会の移動手段の確保・開発戦略

～ウルトラスーパー・労働人口減少時代のバス・タクシー活用と市民参加の方策～

- 【第1章】福祉と交通が連携した外出支援サービスとまちづくり
- 【第2章】超高齢社会に求められる地域公共交通の持続性
- 【第3章】超高齢社会に求められるラストマイルの交通システム構築
- 【第4章】超高齢社会に求められるラストマイルの交通システム構築
- 【第5章】超高齢社会に求められるラストマイルの交通システム構築
- 【第6章】超高齢社会に求められるラストマイルの交通システム構築
- 【第7章】超高齢社会に求められるラストマイルの交通システム構築
- 【第8章】超高齢社会に求められるラストマイルの交通システム構築
- 【第9章】超高齢社会に求められるラストマイルの交通システム構築
- 【第10章】超高齢社会に求められるラストマイルの交通システム構築

【第1章】福祉と交通が連携した外出支援サービスとまちづくり  
 1. ウルトラスーパーと社会福祉  
 2. 超高齢社会とまちづくり  
 3. 超高齢社会とまちづくり  
 4. 超高齢社会とまちづくり

【第2章】超高齢社会に求められる地域公共交通の持続性  
 1. 地域公共交通の持続性確保  
 2. 地域公共交通の持続性確保  
 3. 地域公共交通の持続性確保  
 4. 地域公共交通の持続性確保  
 5. 地域公共交通の持続性確保  
 6. 地域公共交通の持続性確保  
 7. 地域公共交通の持続性確保  
 8. 地域公共交通の持続性確保  
 9. 地域公共交通の持続性確保  
 10. 地域公共交通の持続性確保

【第3章】超高齢社会に求められるラストマイルの交通システム構築  
 1. 超高齢社会に求められるラストマイルの交通システム構築  
 2. 超高齢社会に求められるラストマイルの交通システム構築  
 3. 超高齢社会に求められるラストマイルの交通システム構築  
 4. 超高齢社会に求められるラストマイルの交通システム構築  
 5. 超高齢社会に求められるラストマイルの交通システム構築  
 6. 超高齢社会に求められるラストマイルの交通システム構築  
 7. 超高齢社会に求められるラストマイルの交通システム構築  
 8. 超高齢社会に求められるラストマイルの交通システム構築  
 9. 超高齢社会に求められるラストマイルの交通システム構築  
 10. 超高齢社会に求められるラストマイルの交通システム構築

【第4章】超高齢社会に求められるラストマイルの交通システム構築  
 1. 超高齢社会に求められるラストマイルの交通システム構築  
 2. 超高齢社会に求められるラストマイルの交通システム構築  
 3. 超高齢社会に求められるラストマイルの交通システム構築  
 4. 超高齢社会に求められるラストマイルの交通システム構築  
 5. 超高齢社会に求められるラストマイルの交通システム構築  
 6. 超高齢社会に求められるラストマイルの交通システム構築  
 7. 超高齢社会に求められるラストマイルの交通システム構築  
 8. 超高齢社会に求められるラストマイルの交通システム構築  
 9. 超高齢社会に求められるラストマイルの交通システム構築  
 10. 超高齢社会に求められるラストマイルの交通システム構築

【第5章】超高齢社会に求められるラストマイルの交通システム構築  
 1. 超高齢社会に求められるラストマイルの交通システム構築  
 2. 超高齢社会に求められるラストマイルの交通システム構築  
 3. 超高齢社会に求められるラストマイルの交通システム構築  
 4. 超高齢社会に求められるラストマイルの交通システム構築  
 5. 超高齢社会に求められるラストマイルの交通システム構築  
 6. 超高齢社会に求められるラストマイルの交通システム構築  
 7. 超高齢社会に求められるラストマイルの交通システム構築  
 8. 超高齢社会に求められるラストマイルの交通システム構築  
 9. 超高齢社会に求められるラストマイルの交通システム構築  
 10. 超高齢社会に求められるラストマイルの交通システム構築

【第6章】超高齢社会に求められるラストマイルの交通システム構築  
 1. 超高齢社会に求められるラストマイルの交通システム構築  
 2. 超高齢社会に求められるラストマイルの交通システム構築  
 3. 超高齢社会に求められるラストマイルの交通システム構築  
 4. 超高齢社会に求められるラストマイルの交通システム構築  
 5. 超高齢社会に求められるラストマイルの交通システム構築  
 6. 超高齢社会に求められるラストマイルの交通システム構築  
 7. 超高齢社会に求められるラストマイルの交通システム構築  
 8. 超高齢社会に求められるラストマイルの交通システム構築  
 9. 超高齢社会に求められるラストマイルの交通システム構築  
 10. 超高齢社会に求められるラストマイルの交通システム構築

【第7章】超高齢社会に求められるラストマイルの交通システム構築  
 1. 超高齢社会に求められるラストマイルの交通システム構築  
 2. 超高齢社会に求められるラストマイルの交通システム構築  
 3. 超高齢社会に求められるラストマイルの交通システム構築  
 4. 超高齢社会に求められるラストマイルの交通システム構築  
 5. 超高齢社会に求められるラストマイルの交通システム構築  
 6. 超高齢社会に求められるラストマイルの交通システム構築  
 7. 超高齢社会に求められるラストマイルの交通システム構築  
 8. 超高齢社会に求められるラストマイルの交通システム構築  
 9. 超高齢社会に求められるラストマイルの交通システム構築  
 10. 超高齢社会に求められるラストマイルの交通システム構築

【第8章】超高齢社会に求められるラストマイルの交通システム構築  
 1. 超高齢社会に求められるラストマイルの交通システム構築  
 2. 超高齢社会に求められるラストマイルの交通システム構築  
 3. 超高齢社会に求められるラストマイルの交通システム構築  
 4. 超高齢社会に求められるラストマイルの交通システム構築  
 5. 超高齢社会に求められるラストマイルの交通システム構築  
 6. 超高齢社会に求められるラストマイルの交通システム構築  
 7. 超高齢社会に求められるラストマイルの交通システム構築  
 8. 超高齢社会に求められるラストマイルの交通システム構築  
 9. 超高齢社会に求められるラストマイルの交通システム構築  
 10. 超高齢社会に求められるラストマイルの交通システム構築

【第9章】超高齢社会に求められるラストマイルの交通システム構築  
 1. 超高齢社会に求められるラストマイルの交通システム構築  
 2. 超高齢社会に求められるラストマイルの交通システム構築  
 3. 超高齢社会に求められるラストマイルの交通システム構築  
 4. 超高齢社会に求められるラストマイルの交通システム構築  
 5. 超高齢社会に求められるラストマイルの交通システム構築  
 6. 超高齢社会に求められるラストマイルの交通システム構築  
 7. 超高齢社会に求められるラストマイルの交通システム構築  
 8. 超高齢社会に求められるラストマイルの交通システム構築  
 9. 超高齢社会に求められるラストマイルの交通システム構築  
 10. 超高齢社会に求められるラストマイルの交通システム構築

【第10章】超高齢社会に求められるラストマイルの交通システム構築  
 1. 超高齢社会に求められるラストマイルの交通システム構築  
 2. 超高齢社会に求められるラストマイルの交通システム構築  
 3. 超高齢社会に求められるラストマイルの交通システム構築  
 4. 超高齢社会に求められるラストマイルの交通システム構築  
 5. 超高齢社会に求められるラストマイルの交通システム構築  
 6. 超高齢社会に求められるラストマイルの交通システム構築  
 7. 超高齢社会に求められるラストマイルの交通システム構築  
 8. 超高齢社会に求められるラストマイルの交通システム構築  
 9. 超高齢社会に求められるラストマイルの交通システム構築  
 10. 超高齢社会に求められるラストマイルの交通システム構築

# タクシー・イノベーションと乗務員不足対策への挑戦

～ライドシェアの先を見据えた経営改革とサービス開発～

【第1章】タクシー・イノベーションと乗務員不足対策への挑戦

1. ライドシェアの先を見据えた経営改革とサービス開発

2. ライドシェアの先を見据えた経営改革とサービス開発

3. ライドシェアの先を見据えた経営改革とサービス開発

4. ライドシェアの先を見据えた経営改革とサービス開発

5. ライドシェアの先を見据えた経営改革とサービス開発

6. ライドシェアの先を見据えた経営改革とサービス開発

7. ライドシェアの先を見据えた経営改革とサービス開発

8. ライドシェアの先を見据えた経営改革とサービス開発

9. ライドシェアの先を見据えた経営改革とサービス開発

10. ライドシェアの先を見据えた経営改革とサービス開発

11. ライドシェアの先を見据えた経営改革とサービス開発

12. ライドシェアの先を見据えた経営改革とサービス開発

13. ライドシェアの先を見据えた経営改革とサービス開発

14. ライドシェアの先を見据えた経営改革とサービス開発

15. ライドシェアの先を見据えた経営改革とサービス開発

16. ライドシェアの先を見据えた経営改革とサービス開発

17. ライドシェアの先を見据えた経営改革とサービス開発

18. ライドシェアの先を見据えた経営改革とサービス開発

19. ライドシェアの先を見据えた経営改革とサービス開発

20. ライドシェアの先を見据えた経営改革とサービス開発

21. ライドシェアの先を見据えた経営改革とサービス開発

22. ライドシェアの先を見据えた経営改革とサービス開発

23. ライドシェアの先を見据えた経営改革とサービス開発

24. ライドシェアの先を見据えた経営改革とサービス開発

25. ライドシェアの先を見据えた経営改革とサービス開発

26. ライドシェアの先を見据えた経営改革とサービス開発

27. ライドシェアの先を見据えた経営改革とサービス開発

28. ライドシェアの先を見据えた経営改革とサービス開発

29. ライドシェアの先を見据えた経営改革とサービス開発

30. ライドシェアの先を見据えた経営改革とサービス開発

31. ライドシェアの先を見据えた経営改革とサービス開発

32. ライドシェアの先を見据えた経営改革とサービス開発

33. ライドシェアの先を見据えた経営改革とサービス開発

34. ライドシェアの先を見据えた経営改革とサービス開発

35. ライドシェアの先を見据えた経営改革とサービス開発

36. ライドシェアの先を見据えた経営改革とサービス開発

37. ライドシェアの先を見据えた経営改革とサービス開発

38. ライドシェアの先を見据えた経営改革とサービス開発

39. ライドシェアの先を見据えた経営改革とサービス開発

40. ライドシェアの先を見据えた経営改革とサービス開発

41. ライドシェアの先を見据えた経営改革とサービス開発

42. ライドシェアの先を見据えた経営改革とサービス開発

43. ライドシェアの先を見据えた経営改革とサービス開発

44. ライドシェアの先を見据えた経営改革とサービス開発

45. ライドシェアの先を見据えた経営改革とサービス開発

46. ライドシェアの先を見据えた経営改革とサービス開発

47. ライドシェアの先を見据えた経営改革とサービス開発

48. ライドシェアの先を見据えた経営改革とサービス開発

49. ライドシェアの先を見据えた経営改革とサービス開発

50. ライドシェアの先を見据えた経営改革とサービス開発

領収書番号: 8-9

平成30年 8月22日

ANA | A STAR ALLIANCE MEMBER ☆

毛利マサキ 様 領収書

¥60,580(税込)

(クレジット支払い ¥60,580含む)

印紙税申告納  
付につき  
税務署承認済

但し、旅客運賃料金として、  
上記の金額正に領収致しました。

全日本空輸株式会社

- |                |       |      |         |
|----------------|-------|------|---------|
| 1. 2018年 8月22日 | ● ANA | 382便 | 米子⇒東京 ● |
| 2. 2018年 8月23日 | ● ANA | 389便 | 東京⇒米子 ● |

購入日: 18-08-15 発行所: 3131 羽田  
発行日: 18-08-22 TKT: M8MNVP

本領収書は再発行不可となります。

端末番号: 85978 \*16549

ご請求明細書  
STATEMENT

領収書番号: 8-10

京急EXイン 品川駅前

お名前 森 雅幹

様

〒108-0074 東京都港区高輪3丁目13-3 (シナガワグース内)  
TEL. 03-6743-3910 FAX. 03-5798-0320  
http://shinagawa.keikyu-exinn.co.jp

お部屋番号 2507      ご人数 1  
ご到着 2018/08/22      ご出発 2018/08/23

日付	ご明細	部屋番号	料金	お支払等	備考
08/22	クレジットカード	2507		14,735	
	一休.COMポイント			2,565	
	宿泊プラン		17,100		
	宿泊税		200		*

ご請求金額 0 (内消費税: 1,266.)  
(内宿泊税等: 200)

発行番号 082203190318 P 1 13 A 1 AF  
18/08/22 18:52 2364

ご署名

お名前 森 雅幹      領 収 書      様  
2018/08/22 082203190318

金額 ¥14,735-

但し ご宿泊代として

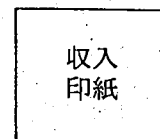
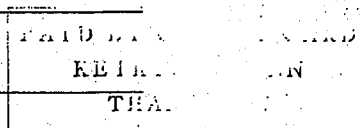

上記金額正に領収致しました。

京急EXイン 品川駅前

〒108-0074 東京都港区高輪3丁目13-3 (シナガワグース内)  
TEL. 03-6743-3910 FAX. 03-5798-0320

領収書番号: 8-11

平成30年 8月25日

領収証

森 雅幹 様

金 1,300円

書籍代として

本はじり

種子法廃止と種苗法改正

2018年 8月25日

東京都千代田区平河町 2-3-10-216

山田正彦法律事務所

弁護士・山田正彦



領収書番号: 8-12

平成30年 8月 20日

領 収 書 森 雅 幹 様

Receipt  
領収年月日 2018.-8.30  
金額 ¥2,670 (消費税等込み)

(クレジット扱い)

購入商品 JR乗車券類 JR tickets

(40116 2枚)  
西日本旅客鉄道株式会社

伯耆大山駅  
伯耆大山駅F 発行 50117-01

印紙税申告納  
付につき大淀  
税務署承認済

領 収 書 森 雅 幹 様

Receipt  
領収年月日 2018.-8.30  
金額 ¥1,490 (消費税等込み)

(クレジット扱い)

購入商品 JR乗車券類 JR tickets

(30220 1枚)  
西日本旅客鉄道株式会社

鳥取駅  
鳥取駅MK 発行 40221-02

印紙税申告納  
付につき大淀  
税務署承認済

計 4,160.19

領収書番号: 9-1

平成30年 9月 1日

### 領収書 森雅幹様

Receipt  
領収年月日 2018.9.1  
金額 ¥9,560 (消費税等込み)  
〔クレジット扱い〕

購入商品 JR乗車券類 JR tickets  
(3枚)  
西日本旅客鉄道株式会社  
伯耆大山駅  
伯耆大山駅F1発行 50054-01

印紙税申告納  
付につき大定済  
税務署承認済

伯耆大山

～中庄駅

住後

やくもクワン特急料金

### 領収書 森雅幹様

Receipt  
領収年月日 2018.9.1  
金額 ¥1,830 (消費税等込み)  
〔クレジット扱い〕

購入商品 JR乗車券類 JR tickets  
(00413, 1枚)  
西日本旅客鉄道株式会社  
中庄駅  
中庄駅F1発行 10414-01

印紙税申告納  
付につき大定済  
税務署承認済

帰り

中庄～伯耆大山

特急料金

### 領収書

現・チ・ク・割引 No.0209

日付 2018年09月01日

車番 000156 0000

メータ料金 ¥1,230円

合計 ¥1,230円

上記の様に領収致しました

クワシーへの予約、ご利用またはお忘れ物の  
問い合わせは、下記へご連絡ください。

(有)早島タクシー

都窪郡早島町早島309

TEL086-482-1234

上ノノクワ岡山

～中庄駅

$$9,560 + 1,830 + 1,230 = 12,620円$$

領収書番号: 9-2

平成30年 9月 3日

ANA | A STAR ALLIANCE MEMBER ☆

8718 - 180903 - 2337 - R

領 収 書

伊 丹 様

¥52,980 (税込)

(クレジット支払い ¥52,980  
(ANAご利用券 ¥0

含む)  
含む)

但し、旅客運賃料金として、  
上記の金額正に領収致しました。

2018年9月3日 ANA382便 料→東京  
2018年9月3日 ANA387便 料→料

全日本空輸株式会社

本領収書は再発行不可となります。

印紙

発行所 HND (LSN: 8718 ) 発行年月日 2018/09/03 担当 15103 # L



領収書番号: 9-3

平成30年 9月 6日

# ENEOS

## 納品書(領収書)

2018年09月06日 15:49

売上  
VISA カード カイン 様  
トークン XXXXXXXXXXXX  
提携カード  
車両番号 実車番  
0026-00  
レギュラー P-01  
30.00L \*

148円 ¥4,440  
**合計 ¥4,440**  
(内消費税等(8.00%) ¥329)

クレジット支払  
有効期限: XX/XX NC  
支払方法: 一括払い  
承認番号: 0002807

現金でお支払いの場合は領収書に記入して頂きます。  
消費税額表示のない場合は消費税を請求させていただきます。  
消費税額は、地方消費税が含まれています。

遠藤石油株式会社 東伯SS  
鳥取県東伯郡琴浦町八橋1385  
TEL:0858-52-2887 SS-820021  
サイトNo 7020-01 デーブNo1439-1441  
外通番17-11358  
005遠藤 鈴子 2018/09/06

\*Tカード会員限定\*  
毎週土曜はTポイント10倍!  
毎週土曜日はTポイント10倍!!  
ガソリン 洗車  
オイル交換 タイヤ交換は  
ENEOS東伯店で!!

4,440 × 50% = 2,220円

領収書番号:

9-4

平成30年9月21日

# 請求書

## 一、金2,800円也

ただし、これは全国農業新聞購読料として  
(平成30年6月～平成30年9月分 <700円×4ヶ月>)  
上記金額正に請求いたします。

平成 30.9.14 日

森 雅幹 様

振替払込請求書兼受領証

口座記号番号	013302	通存払込 料金加入 者負担
	94035	

鳥取県鳥取市東町1-271

一般社団法人 鳥取県農業会議

会長 上場重俊



記載事項を訂正した場合は、その箇所に訂正印を押してください。

加入者名 一般社団法人鳥取県農業会議

金額 千 百 十 万 千 百 十 円  
2800

依頼人 311100828 鳥取県議会議員  
森 雅幹 様

料金 日 附 印  
30-09-21  
米子河崎  
簡易郵便局  
(52795)  
N94120010

領収書番号: 9-5

平成30年 9月 22日

領 収 書

森雅幹 殿

平成 30 年 9 月 22 日

¥ 5,000

但し、ABLE2018September 参加費として

上記の金額正に領収いたしました

〒252-0882 神奈川県藤沢市遠藤 5322

慶應義塾大学 今井研究室内

ABLE2018September 運営事務

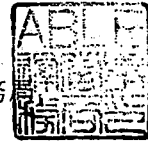

# 脳科学

2018年

9月22日 (土)

13:00-18:00

18:00-19:15 情報交流会

開催地

内田洋行東京本社

ユビキタス協創広場 CANVAS

<https://www.uchida.co.jp/company/showroom/canvas/index.html>

ABLE 2018 September

「脳科学を教育に活かす」



# 教育

# 活かす

- 13:00 開始
- 13:15 - 15:30 講演(脳、学習、教育)  
| Stern/Schumacher
- 15:30 - 16:00 コーヒーブレイク
- 16:00 - 16:45 トークディスカッション  
| 安西祐一郎/今井むつみ
- 16:45 - 17:30 ディスカッションタイム
- 17:30 - 17:45 挨拶、終了
- 18:00 - 19:15 懇親&情報交流会  
(BI席/ドリンク 軽食あり)

一般 5,000円  
高校生・大学生 2,500円  
中学生以下無料

\*参加には事前登録が必要です。(定員120名)

### Gest



Elisbeth Stern  
スイス連邦工科大学教授



Ralph Schumacher  
スイス連邦工科大学  
MINT-学習センター所長



安西 祐一郎  
日本学術振興会顧問



今井むつみ  
慶應義塾大学  
環境情報学部教授



公式HP <http://cgpsy.stckeio.ac.jp/able/>

主催 今井むつみ (事務局 大庭貴人・木村淳子 (慶應義塾大学)、山崎倫仁 (東京コミュニティスクール))

領収書番号: 9-6

平成30年 9月22日

ANA A STAR ALLIANCE MEMBER

森 雅 幹

領 収 書  
様

¥52,980 (税込)  
クレジット支払い ¥52,980含む

印紙税申告納  
付につき  
税務署承認済

但し、旅客運賃料金として、  
上記の金額正に領収致しました。

全日本空輸株式会社

- 1. 2018年 9月22日 ANA 384 便 米子⇒東京
- 2. 2018年 9月24日 ANA 387 便 東京⇒米子

購入日: 18-09-18 発行所: 313-0919  
発行日: 18-09-22 TKT: 78SZCP

本領収書は再発行不可となります。

端末番号: 3915 \* 19785



領 収 証

No. 097029

日付  
DATE 2018年 9月22日

森 雅 幹 様

金額 AMOUNT	¥ 1 5 9 2 5
--------------	-------------

収入印紙

(上記金額には消費税等を含んでおります。)

(Include consumption taxes in an above amount of money) BY CREDIT CARD

但し、REMARKS: 宿泊代として KEIKYU EX INN 伝票番号  
THANK YOU BILL No.

上記金額を正に領収いたしました  
Recieved the sum of the above amount. Thank you.

発行者  
BY

京急EXイン 品川駅前  
〒108-0074 東京都港区高輪3-1-1  
Tel.03-5798-3909 Fax.03-5798-3910



52,980 + 14,800 = 67,780円

領収書番号: 9 - 7

平成30年 9月24日

# 領 収 証

2018年 9月 24日

森 雅 幹 様

8,000 円



但し サイトCMS月額使用料9月分として

上記正に領収いたしました

〒683-0052  
鳥取県米子市博労町4-341-3-2



プロジェクト担当: 小池 孝史



$$\underline{8,000 \times 50\% = 4,000円}$$



領収書番号: 10 - 1

平成 30 年 10 月 12 日

# ENEOS

## 納品書(領収書)

ガソリン税にも消費税が課税されています

2018年10月12日 15:21

売上

ID カード **モリマサ** 様

XXXXXXXXXX

提携カード

車両番号

実車番

0026-00

レギュラー

P-16

26.57L

156円

¥4,145

合計

¥4,145

(内消費税等(8.00%)

¥307)

クレジット支払

有効期限: XX/XX NC

支払方法: 一括払い

承認番号: 0002908

カード番号:

ポイント: 基本P

特別P

特別P (SS)

今回計

本日付与されたポイントは2~3日  
目以降に反映されます。有効期限切  
等の理由で、Tカードにポイントが  
加算されないことがあります。  
詳細はwww.tsite.jpにてご確認下さ  
い。

現金で支払う場合は領収書(カ)を必ず頂きます。

消費税額表示のない場合は消費税を請求書にて  
請求いたします。

消費税には、地方消費税が含まれています。

海上石油 有限会社 日吉津SS

鳥取県 西伯郡 日吉津村

日吉津1168-1

TEL: 0859-27-5678

SS-820075

サイトNo 6715-06

テ-ルNo5109-5111

外通番17-36187

011セルフ

2018/10/12

$$4,145 \times 50\% = 2,072.5$$



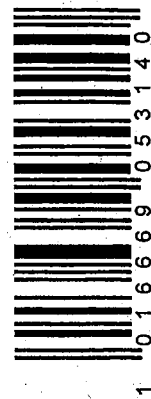

1 0 1 6 6 6 9 0 5 3 1 4 0

# 納品書

2018/10/16  
Page 1 / 1



2018.10.16 済  
K-7004  
M-58  
E-58

注文日: 2018/10/16  
注文番号: 213310-20181016-0123766725

様

〒100-0001 東京都千代田区千代田1-1-1



99018177018

# 返品交換連絡票

森 雅幹 様

1/16

商品の交換連絡票は商品の交換や返品時に必要となります。  
交換・返品をご希望の際は、楽天ブックスヘルプページの「商品の返品」のページをご確認いただき、画面の下にある「お問い合わせ」からご連絡をお願いいたします。  
※ご連絡前に返送されますと、対応できない場合がございます。

BOX No.	商品コード	商品名	数量	単価 (税込)	金額 (税込)	種類	個数	商品名	交換	返品	理由
813-312-4-03	978-4-00-431331-1	心と脳	1	¥972	¥972	Books		心と脳	✓	✓	
									✓	✓	
									✓	✓	
									✓	✓	
									✓	✓	
									✓	✓	
									✓	✓	
									✓	✓	
									✓	✓	
									✓	✓	
小計 (税込)			1		¥972						

☐ 電話受注手数料	¥0
☐ 代引手数料	¥0
☐ ギフト手数料	¥0
合計 (税込)	¥972
ポイント利用額	0 ポイント
クーポン利用額	¥0
お支払い合計金額 (税込)	¥972
お支払い方法	クレジットカード

<交換・返品のご注意>  
 ・該当商品の交換・返品にチェックを入れ、理由を以下に記載の一览より選択いただき、ご記入ください。  
 ・正規の手順と異なる返送をされた際、手続きができません。  
 ・異なる商品の交換はできません。  
 ・商品の返品は未使用・未開封の場合に限ります。  
 ・商品到着後31日以上経過した場合は、交換・返品を承ることができません。

お客様都合	1. 商品をお間違えて注文した 2. ほかに楽天より安い商品を見つけた 3. 商品の性能や品質が思ったよりよくなかった
送料負担	4. 必要がなくなつた 5. 注文した覚えがない 6. サイト上の説明と違つた
返品理由	7. 商品に傷・汚れがある 8. 商品に不具合・故障がある 9. 部品や付属品が不足している 10. 注文と異なる商品が届いた
その他	11. 配送中に汚損があった 12. 納品書上の数より届いた商品数が不足していた 13. その他 (コメント欄にご記入ください)

<コメント欄>

楽天ブックスのご利用ありがとうございます!またのご来店を、スタッフ一同心よりお待ちしております。

■ 梱包についてのご意見を送る  
 (梱包についての「ご意見」では、お届けした商品の状態や梱包に関するご意見を募集しております。いただいたご意見は、今後の商品および梱包についてのサービス向上の参考にさせていただきます。右のQRコード、又はURLよりご意見を受け付けております。 <http://books.rakuten.co.jp/event/questionnaire/packing/>)

☐ ご注文内容について 商品の詳細は、発送時に配信するメールにて記載しております。  
 ☐ 商品が不足しているときは  
 以下のケースが考えられますので、発送メールをご確認ください。  
 (1) 在庫切れによる、注文商品の取り消し。 (2) 分割発送をご選択。 (3) お荷物が複数個口に荷入れ。  
<http://books.rakuten.co.jp/event/questionnaire/packing/>

領収書番号: 10-4

平成30年 10月 21日

# 領収書

毎度ご乗車ありがとうございます

2018年10月21日

料金 730円

内訳

運賃 730円  
障害者割引 円

車両番号 0113

## 米子第一交通(株)

米子市両三柳 840-3

TEL 0859-24-2175

本社 0859-48-0550

コバンショウキョウ  
～ 公会堂

計 730円

領収書番号: 10-5

平成30年 10月 28日

# ENEOS

## 納品書(領収書)

2018年10月28日 16:58

売上  
ID カイン **モリマキ**様  
XXXXXXXXXXXX  
提携カード  
車両番号 実車番  
0026-00  
レギュラー P-13  
33.57L \*

(内ガソリン税53.80円 ¥5,237  
合計 ¥1,806  
¥5,237  
(内消費税等(8.00%) ¥388)

クレジット支払  
有効期限: XX/XX NC  
支払方法: 一括払い  
承認番号: 0004062  
カード番号: **[REDACTED]**  
Tポイント:  
利用ポイント **[REDACTED]**  
利用可能ポイント **[REDACTED]**  
本日付与されたポイントは2~3日  
目以降に反映されます。有効期限切  
等の理由で、Tカードにポイントが  
加算されないことがあります。  
詳細はwww.tsite.jpにてご確認下  
さい。

現金で決済した場合も領収書は発行させていただきます。  
消費税額表示のない場合は消費税を請求書にて  
ご請求いたします。  
消費税には地方消費税が含まれています。

木村石油株式会社  
セルフ米子東SS  
鳥取県 米子市  
車尾4丁目1番1号  
TEL: 0859-22-7738 SS-820028  
イトNo 3627-05 ティ-No 3482-3484  
外通番17-47129  
010木村 全裕 2018/10/28

5,237 × 50% = 2,618.5





※このQRコードは出荷作業用です

# 納品書

注文日: 2018/10/30  
注文番号: 213310-20181030-0126702720  
納品書番号: 0118103100110700701



森雅幹様

## 返品交換連絡票



交換・返品をご希望の際は、楽天ブックスヘルプページ「交換」「返品」のページをご確認いただき、「お問い合わせ番号」からお問い合わせください。楽天ブックスからお手紙までにご案内いたします。

商品コード	商品名	数量	種類	単価 (税込)	金額 (税込)	個数	交換	返品	理由
1784334043735	劣化するオッサン社会の処方箋	1	本	¥820	¥820				

山口周 [J56-C-203]

楽天ブックスのご利用ありがとうございました！  
またのご来店を、スタッフ一同心よりお待ちしております。

＜梱包についてのご意見を送る＞  
「梱包についてのご意見」では、お届けした商品の状態や梱包に関するお客様からのご意見やご感想を受けつけております。いただいたご意見は、今後の商品および梱包についてのサービス向上の参考とさせていただきます。

小計 (税込)	¥820
送料	¥0
合計 (税込)	¥820
ポイント利用額	0 ポイント
クーポン利用額	¥0
お支払い合計金額 (税込)	¥820
お支払い方法	クレジットカード

### 上記金額を領収しました。

■ご注文内容について 商品の詳細は、発送時に配送するメールにて記載しております。  
 <商品が不足しているときは>  
 以下のケースが考えられますので、発送メールをご確認ください。  
 (1) 在庫切れによる、注文商品のお取り消し。  
 (2) 分割発送をご選択。  
 (3) お荷物が複数個口に寄別。



011810310011070070101314

＜交換・返品のご注意＞  
 ・事前のご連絡無く、商品を返送いただいた場合、交換・返金のお手続きをお断りする場合がございます。  
 ・商品到着後30日が経過した場合、商品の交換・返品は未使用・未開封の場合に限り、お客様都合による商品の返品は承ることができません。また、異なる商品への交換は承ることができません。

お客様都合  
 送料負担  
 返品料負担  
 送料負担  
 返品料負担

1. 商品を間違えて注文した	5. 注文した覚えがない
2. 他で楽天より安い商品を見つけた	6. サイト上の説明と違う
3. 商品の性能や品質が悪かった	7. 商品の傷・汚れがある
4. 必要がなくなった	8. 商品に不具合・故障がある
	9. 商品や付属品が不足している
	10. 注文と異なる商品が届いた
	11. 配送中に汚損があった

社 理 由  
 返品料負担 (着払いでご返送ください)  
 12. 商品書上の数より届いた商品数が不足していた  
 13. その他 (コメント欄にご記入ください)

＜コメント欄＞

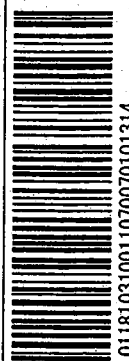

011810310011070070101314

納品書



注文日: 2018/11/01

注文番号: 213310-20181101-0128432717

納品書番号: 0118110100787208801



返品交換連絡票

交換・返品をご希望の際は、楽天ブックスヘルプページ「交換」・「返品」のページをご参照いただき、「お問い合わせをする」からお問い合わせください。楽天ブックスからお手続きをいたします。

商品コード	商品名	数量	種類	単価 (税込)	金額 (税込)	個数	交換	返品	理由
1784344985186	日本が売られる / 堤未果	1	本	¥928	¥928				日本が売られる

[T20-A-052]

楽天ブックスのご利用ありがとうございます！  
またのご来店を、スタッフ一同心よりお待ちしております。



梱包についてのご意見を送る>  
「梱包についてのご意見」では、お届けした商品の状態や梱包に関するお客様からのご意見やご感想を受けつけております。いただいたご意見は、今後の商品および梱包についてのサービス向上の参考とさせていただきます。

小計 (税込) ¥928

送料 ¥0

合計 (税込) ¥928

ポイント利用額 0 ポイント

クーポン利用額 ¥0

お支払い合計金額 (税込) ¥928

お支払い方法 クレジットカード

上記金額を領収しました。

■ご注文内容について 商品の詳細は、発送時に配送するメールにて記載しております。

<商品が不足しているときは>

以下のケースが考えられますので、発送メールをご確認ください。

(1) 在庫切れによる、注文商品のお取り消し。

(2) 分割発送をご選択。

(3) お荷物が複数個口に寄別れ。



011811010078720880101314

<交換・返品のご注意>

- ・事前のご連絡無く、商品を返送いただいた場合、交換・返金のお手続きをお断りする場合がございます。
- ・商品到着後30日以内が経過した場合、商品の交換・返品を承ることができません。
- ・お客様都合による商品の返品は未使用・未開封の場合に限ります。
- ・また、異なる商品への交換は承ることができません。

お客様側都合	送料弊社負担 (支払いでご返送ください)
1. 商品を開封して注文した	1. 商品に傷・汚れがある
2. 他で発送より安い商品を見つけた	2. 商品に不具合・故障がある
3. 商品の性能や品質が思ったよりよくなかった	3. 商品や付属品が不足している
4. 必要がなくなった	4. 注文と異なる商品が届いた
	5. 注文した覚えがない
	6. サイト上の説明と違う
	7. 送料弊社負担 (支払いでご返送ください)
	8. 商品に傷・汚れがある
	9. 商品に不具合・故障がある
	10. 注文と異なる商品が届いた
	11. 配送中に汚損があった

<コメント欄>



011811010078720880101314

納品書



注文日: 2018/11/02  
注文番号: 213310-20181102-0130357704  
納品書番号: 0118110200704001001

返品交換連絡票

交換・返品をご希望の際は、楽天ブックスヘルプページ「交換」・「返品」のページをご確認いただき、「お問い合わせをする」からお問い合わせください。  
楽天ブックスからお手続きについてご案内いたします。

商品コード	商品名	数量	種類	単価 (税込)	金額 (税込)	個数	交換	返品	理由
4910077011181	文藝春秋 2018年 11月号 [雑誌]	1	雑誌	¥880	¥880				
	文藝春秋 2018年 11月号 [雑誌]								

[L12-A-031]

取り扱い

小計 (税込)	¥880
送料	¥0
合計 (税込)	¥880
ポイント利用額	0 ポイント
クーポン利用額	¥0
お支払い合計金額 (税込)	¥880
お支払い方法	クレジットカード

上記金額を領収しました。

■ご注文内容について、商品の詳細は、発送時に配信するメールにて記載しております。  
＜商品が不足しているときは＞  
以下のケースが考えられますので、発送メールをご確認ください。  
(1) 在庫切れによる、注文商品のお取り消し。  
(2) 分割発送をご選択。  
(3) お荷物が複数個口に荷別れ。

楽天ブックスのご利用ありがとうございます！  
またのご来店を、スタッフ一同心よりお待ちしております。



＜梱包についてのご意見を送る＞  
「梱包についてのご意見」では、お届けした商品の状態や梱包に関するお客様からのご意見やご感想を受けつけております。いただいたご意見は、今後の商品および梱包についてのサービス向上の参考とさせていただきます。



011811020070400100101314

＜交換・返品のご注意＞  
・事前のご連絡無く、商品を返送いただいた場合、交換・返品のお手続きをお断りする場合がございます。  
・商品到着後30日が経過した場合は、商品の交換・返品を承ることができません。  
・お客様都合による商品の返品は未使用・未開封の場合に限ります。  
また、異なる商品への交換は承ることができません。

お客様都合	返送料お客様負担 (元払いでご返送ください)
別則	1. 商品を間違えて注文した 2. 他で注文より安い商品を買った 3. 商品の性能や品質が思ったよりよくなかった
都合	4. 必要がなくなった

弊社側理由	返送料弊社負担 (着払いでご返送ください)
理由	7. 商品に傷・汚れがある 8. 商品に不具合・故障がある 9. 部品や付属品が不足している 10. 注文と異なる商品が届いた 11. 配送中に汚損損傷があった

＜コメント欄＞



領収書番号: 11-4

平成30年 11月 5日

領収書 モリマサキ 様

Receipt  
領収年月日 2018.11.-5  
金額 ¥2,670 (消費税等込み)  
(クレジット扱い)

購入商品 JR乗車券類 JR tickets  
(30122 2枚)  
西日本旅客鉄道株式会社  
伯耆大山駅  
伯耆大山駅F1発行 40123-01

印紙税申告納  
付につき大定済  
税務署承認済

領収書 モリマサキ 様

Receipt  
領収年月日 2018.11.-5  
金額 ¥1,490 (消費税等込み)  
(クレジット扱い)

購入商品 JR乗車券類 JR tickets  
(00189 1枚)  
西日本旅客鉄道株式会社  
鳥取駅  
鳥取駅MK2発行 10190-02

印紙税申告納  
付につき大定済  
税務署承認済

領収書

2018年 11月 05日  
車両番号 1357  
運賃 ¥810円

合計 ¥810円

大森タクシー(株)  
鳥取市南安長1丁目2-18  
☎ 0857-23-6511

果議会  
~鳥取駅

領収書 モリマサキ 様

Receipt  
領収年月日 2018.11.-5  
金額 ¥1,180 (消費税等込み)  
(クレジット扱い)

購入商品 JR乗車券類 JR tickets  
(30185 2枚)  
西日本旅客鉄道株式会社  
鳥取駅  
鳥取駅MK2発行 50187-02

印紙税申告納  
付につき大定済  
税務署承認済

計 6,150円



領収書番号: 11 - 5

平成 30 年 11 月 6 日

# ENEOS

## 納品書(領収書)

ガソリン税にも消費税が課税されています

2018年11月06日 16:57

売上

ID カード **モリスサキ** 様

XXXXXXXXXX

提携カード

車両番号

実車番

0026-00

レギュラー

P-10

25.16L

\*

152円

¥3,824

合計

¥3,824

(内消費税等(8.00%)

¥283)

クレジット支払

有効期限: XX/XX NC

支払方法: 一括払い

承認番号: 0002003

Tカード番号: [REDACTED]

Tポイント: 基本P

特別P

特別P(SS)

今回計

本日付与されたポイントは2~3日  
目以降に反映されます。有効期限切  
等の理由で、Tカードにポイントが  
加算されないことがあります。  
詳細はwww.tsite.jpにてご確認下さ  
い。

現金で決済した場合の領収書は発行できません。

消費税額表示のない場合は消費税を請求できません。

※請求はできません。

消費税は、地方消費税が含まれています。

海上石油 株式会社 日吉津SS

鳥取県 西伯郡 日吉津村

日吉津1168-1

TEL: 0859-27-5678

SS-820075

サイトNo 1725-04

テ-ルNo 8141-8143

外通番17-41129

001濱 徳正

2018/11/06

3,824 x 50% = 1,912.00

領収書番号: 11-6

平成30年 11月 15日

領 収 書 モリマサキ 様

Receipt  
領収年月日 2018.11.15  
金額 ¥840 (消費税等込み)

(クレジット扱い)  
購入商品 JR乗車券類 JR tickets  
(10134 1枚)  
西日本旅客鉄道株式会社  
伯耆大山駅  
伯耆大山駅F1発行 20135-01

納定済  
申告承認  
納税  
印紙  
税務署  
申請  
つき  
納税  
印紙  
税務署

領収書番号: 11-7

平成30年 11月 15日

領 収 書

モリマサキ様

Receipt

領収年月日 2018.11.15

金額 ¥1,490 (消費税等込み)

(クレジット扱い)

購入商品 JR乗車券類 JR tickets

(60293 1枚)  
西日本旅客鉄道株式会社

鳥取駅

鳥取駅MK1発行 00294-02

納 税 申 告  
大 定 済  
付 承 認  
に つ き  
印 紙 税  
税 務 署

領 収 書

モリマサキ様

Receipt

領収年月日 2018.11.15

金額 ¥1,180 (消費税等込み)

(クレジット扱い)

購入商品 JR乗車券類 JR tickets

(20289 2枚)  
西日本旅客鉄道株式会社

鳥取駅

鳥取駅MK1発行 40291-02

納 税 申 告  
大 定 済  
付 承 認  
に つ き  
印 紙 税  
税 務 署

計 2,670円

領収書番号: 111 - 8

## 領収書

お買上げ日: 2018年11月16日

注文番号: 270903-20181116-06139722

森 雅幹 様

¥2,494 (内消費税等 ¥184-)

但し 商品代金として (プリンター用紙)  
上記金額正に領収いたしました

<決済内訳>

クレジットカード決済額 ¥2,494

株式会社コジマ  
コジマダイレクト

〒320-8528  
栃木県宇都宮市星が丘2-1-8  
0120-39-0007

$$2,494 \times 50\% = 1,247円$$

## 購入履歴詳細

森雅幹さんの購入履歴は以下の通りです。



コジマ楽天市場店

店舗連絡先: <https://www.rakuten.co.jp/r-kojima/info.html>

※[注文内容の変更・注文商品のキャンセルをする]リンクが表示されていない場合は、購入履歴画面より注文内容の変更はお受けできません。ご利用のショップまで直接ご相談ください。

注文日 2018年11月16日

注文番号 270903-20181116-06139722

送付先	商品	単価	個数	小計	税	送料
森 雅幹 〒 689-3537 鳥取県 米子市 古豊千 304 電話 : 0859-39-319 0	 コクヨ (各種プリンタ) 名刺用紙 1000枚 KPC-VEA15W お届けの目安: 『お届け目安』をご確認の上ご注文ください	1,954円	1	1,954円	込	別

小計: 1,954円  
 税: 0円  
 送料: 540円  
 お支払い金額: 2,494円

## お支払い方法、配送方法詳細

お クレジットカード決済

支 カード番号: 下4桁

払 お支払い回数: 一括

い カード有効期限

方法

楽天e-NAVIであとからリボ払い  
 (楽天カードご利用の方対象)

※楽天e-NAVIの明細画面にお支払情報が反映後、リボ払いへ変更可能です。

配 宅配便

送

方

法

注文者情報

森 雅幹

住所: 〒689-3537 鳥取県 米子市 古豊千304

電話: 0859-39-3190

メールアドレス:

領収書番号: 11 - 9

平成 30 年 11 月 17 日

# ENEOS

## 納品書(領収書)

2018年11月17日 16:06

売上  
カード カイン 様  
トク XXXXXXXXXXXX  
提携カード  
車両番号 実車番  
0026-00  
レギュラー P-19  
19.20L \*148円

合計 ¥2,842  
(内消費税等(8.00%) ¥211)  
クレジット支払  
有効期限: XX/XX NC  
支払方法: 一括払い  
承認番号: 0000591

現金で支払った場合は領収書(控え)を必ずお持ちください。  
消費税額表示のない場合は消費税を請求書にて  
請求いたします。  
消費税は、地方消費税が含まれます。

堀田石油 株式会社 日吉津北SS  
鳥取県 西伯郡 日吉津村  
大字日吉津2048-1  
TEL:0859-37-0777 SS-820106  
イトNo 2559-07  
テ-ルNo0708-0710  
外通番17-45446  
001セルフ 2018/11/17

$$2,842 \times 50\% = 1,421.00$$

領収書番号: 11-10

平成30年 11月 18日

★金・土・日・祝日がツク・軽油特売日★  
!!!!オイル会員募集中!!!!



お客様控え  
IDEMITSU (クレジット領収書)

291231

鳥取トラックステーション  
株式会社 うかしゃ  
鳥取市小沢見字表田585-3  
TEL 0857-59-2424

売上

2018年11月18日  
19:54

MORI MASAKI 様  
クレジットXXXXXXXXXX

出光ゼアス P-2(内)  
33.11L 0144.0 4768円  
01200.00

合計 4,768円  
(内、消費税等(8.00%) 353円)

支払区分:一括  
承認No. 0000000613

伝No: 10023 担当:3203 森本 竜太

$$4,768 \times 50\% = 2,384 \text{円}$$

領収書番号: 11 - 11

平成 30 年 11 月 30 日

# 領 収 証

2018年 11月 30日

森 雅 幹 様

8,000 円

印紙

但し サイトCMS月額使用料 11月分として

上記正に領収いたしました

〒683-0052  
鳥取県米子市博労町4-341-3-2

**webgaina.com**  
Webがい〜な

プロジェクト担当: 小池 孝史



$8,000 \times 50\% = 4,000 \text{円}$



領収書番号: 11-12

平成30年 11月 30日

# 領 収 証

2018年 11月 30日

森 雅 幹 様

8,000 円

印紙

但し サイトCMS月額使用料 12月分として

上記正に領収いたしました

〒683-0052  
鳥取県米子市博労町4-341-3-2

**web gaina.com**  
Webが いっぱい

プロジェクト担当: 小池 孝史

受領印

$8,000 \times 50\% = 4,000$ 円

領収書番号: 12 - 1

平成 30 年 12 月 3 日

# ENEOS

## 納品書(領収書)

2018年12月03日 18:30

売上  
ID カイン モリマサキ 様

XXXXXXXXXX

提携カード  
車両番号 実車番

0026-00 P-01  
レギュラー \*  
27.82L

(内ガソリン税53.80円) ¥1,497  
\* ¥4,034

合計 ¥4,034

(内消費税等(8.00%) ¥299)

クレジット支払

有効期限: XX/XX NC

支払方法: 一括払い

承認番号: 0005430

Tカード番号

Tポイント:

利用ポイント

利用可能ポイント

本日付与されたポイントは2~3日  
目以降に反映されます。有効期限切  
等の理由で、Tカードにポイントが  
加算されないことがあります。  
詳細はwww.tsite.jpにてご確認下さ  
い。

現金で決済した場合のみ油割額がかかります。

消費税額表示のない場合は消費税を請求書にて

ご請求いたします。

消費税には 地方消費税が含まれています。

木村石油株式会社

セルフ米子東SS

鳥取県 米子市

車尾4丁目1番1号

TEL: 0859-22-7738 SS-820028

社内No 4272-01 社内No 7314-7316

外通番17-52337

002木村栄美子 2018/12/03

4,034 × 50% = 2,017.19

領収書番号： 12-2

平成30年 12月 14日



三菱商事石油

納品書  
(領収書)

(有)成実石油  
成実SS  
鳥取県米子市奈喜良241  
TEL:0859263410

2018/12/14(金) 13:17 2018/12/14

V/M7"ll-J モリマサキ 様  
XXXXXXXXXXXX  
売上 一般クレジット

5165 000200  
レギュラーG ¥1945  
13.60L, J @143 L-1 P-1

合計 ¥1,945  
(内消費税等 ¥144)

承認No.  
支払方法 一括  
初 OK  
端末処理通番 07260

※本書保管上のお願い  
財布・手帳等にはさんで保管頂く場  
合は、印刷面を内側に折り保管をお  
願い致します。

※※※ 明日の天気 ※※※  
曇り 7/4℃

No.9248 担当:河村 ミナ

1,945 × 50% = 972.5

領収書番号: 12-3

平成30年 12月 15日

領 収 証

森 まさき

様

No. \_\_\_\_\_

★ 78000

但

パソコン修理代

2018年 12月 15日 上記正に領収いたしました

内 訳

税抜金額

消費税額等( %)

収 入  
印 紙

コクヨ ウケ-1097

ソフトアイランド

米 子 店

(有) 加 納 屋

米子市安倍203-1 ☎24-454



$$8,000 \times 50\% = 4,000$$

請 求 書

件名 森まさき 様  
 納品名 パソコン修理  
 納品日 平成30年12月15日  
 受渡場所 ご来店  
 お支払条件 現金

有限会社 加納屋  
 代表取締役 加納 正  
 〒683-0846  
 米子市安倍203-1



TEL:0859-24-4545  
 FAX:0859-24-4545

毎度ありがとうございます。下記の通りご請求申し上げます。

合計金額 ¥8,000 (税込)

商 品 名	規格・仕様	数 量	単 価	金 額
パソコン修理作業	作業代	1 式	8,000	8,000
OS再インストール				
合 計 金 額				8,000

※金額には消費税及び地方消費税が含まれております。



領収書番号: 12-4

平成30年12月21日

# ENEOS

## 納品書(領収書)

ガソリン税にも消費税が課税されています

2018年12月21日 11:30

売上 ID カインモリマキ様

XXXXXXXXXX

提携カード

車両番号 実車番

0026-00

レギュラー P-10

23.00L

139円

¥3,197

合計 ¥3,197

(内消費税等(8.00%) ¥237)

クレジット支払

有効期限: XX/XX NC

支払方法: 一括払い

承認番号: 0002203

カード番号

ポイント: 基本P

特別P

特別P (SS)

今回計

本日付与されたポイントは2~3日目以降に反映されます。有効期限切等の理由で、Tカードにポイントが加算されないことがあります。詳細はwww.tsite.jpにてご確認ください。

現金で支払った場合は領収書(売上票)の控えと、消費税額表示のない現金引当消費税額請求書(請求書)を提出してください。  
消費税: 地方消費税が適用されます。

海上石油 株式会社 日吉津S

鳥取県 西伯郡 日吉津村

日吉津1168-1

TEL: 0859-27-5678

SS-820075

シートNo 4676-04 テーブルNo 2244-2246

外通番17-50623

011セルフ

2018/12/21

$3,197 \times 50\% = 1,598.5$

領収書番号: 12-5

# 領 収 書

No. 6556637

森雅幹 様

発行日 平成30年12月25日

★ ¥ 35299-

但 NETWORK HDD 代として

電子文書につき、  
収入印紙不要

内訳

税抜金額 32685-

消費税額等 2614-

e-TREND イートレンドオンラインショップ

〒101-0021 東京都千代田区外神田5-1-15  
KSKビル1F

お客様サポート窓口 TEL:03-5812-0540



$$\underline{35,299 \times 50\% = 17,649.5}$$

購入履歴詳細

森雅幹さんの購入履歴は以下の通りです。



イトrend楽天市場店

店舗連絡先: <https://www.rakuten.co.jp/etre/info.html>

※[注文内容の変更・注文商品のキャンセルをする]リンクが表示されていない場合は、購入履歴画面より注文内容の変更はお受け相談ください。

注文日 2018年12月23日

注文番号 212826-20181223-00173813

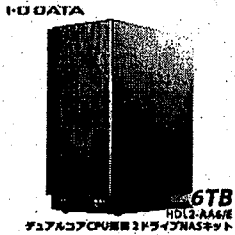
送付先	商品	単価
森 雅幹 〒 689-3537 鳥取県 米子市 古 豊千 3 0 4 電話: 0859-39-3 190.	 アイオーデータ HDL2-AA6/E [デュアルコアCPU搭載 NAS(ネットワークHDD) 6TB 3年保証]	32,684円.

お支払い方法、配送方法詳細

お支 クレジットカード決済  
 払い カード番号: [REDACTED] 下4桁 [REDACTED]  
 方法 お支払い回数: 一括  
 カード有効期限: [REDACTED]

楽天e-NAVIであとからリボ払い  
 (楽天カードご利用の方対象)

※楽天e-NAVIの明細画面にお支払情報が反映後、リボ払いへ変更可能です。

配送 宅配便  
方法

注文 森 雅幹  
 者情 住所: 〒689-3537 鳥取県 米子市 古豊千 3 0 4  
 報 電話: 0859-39-3190  
 メールアドレス: [REDACTED]



領収書番号: 12 - 6

平成 30 年 12 月 26 日

領 収 証

森 雅 幹 様

金 額 ￥907

但し、書籍代として

2018年12月26日 上記正に領収いたしました

非課税品

クレジット利用

本学校今井ブックセンター

鳥取県米子市新開2-3-10

TEL 0859-31-5000

扱者印

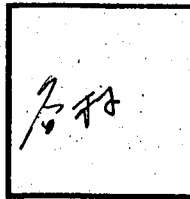

お買上明細

2018年12月26日(水) 18時26分

9784004317470 C0233 Y840

幸福の増税論—財政はだれのために

1点	@840 外	¥840
小計		¥840
外税		¥67
お買い上げ点数		1点
合計		¥907
他社クレジット		¥907

店:4010002001 レジ:02

谷村 柊

領収書番号: 12-7

平成30年 12月 27日

# ENEOS

## 納品書(領収書)

2018年12月27日 13:44

売上

カード: カインズ様

トークン: XXXXXXXXXXXX

提携カード

車両番号

実車番

0026-00

レギュラー

P-01

19.00L

\*

140円

¥2,660

合計

¥2,660

(内消費税等(8.00%))

¥197

クレジット支払

有効期限: XX/XX NC

支払方法: 一括払い

承認番号: 0000412

現金でお支払いの場合は領収書をお返しして頂きます。

消費税額表示のない場合は消費税を請求書にて

ご請求いたします。

消費税には 地方消費税が含まれています。

堀田石油 株式会社 長砂SS

鳥取県米子市長砂町783-4

TEL: 0859-33-2499

SS-820071

レシートNo 3152-01 デーNo 3924-3926

外通番17-50302

011寺本 啓

2018/12/27

$$\underline{2,660 \times 50\% = 1,330.17}$$

領収書番号: / - /

平成31年1月3日

# ENEOS

## 納品書(領収書)

ガソリン税にも消費税が課税されています

2019年01月03日 12:33

売上

iD カインズ **モリサキ** 様

XXXXXXXXXXXX

提携カード

車両番号

実車番

0117-00

灯油

36.00L

P-25

\*

88円

¥3,168

合計

¥3,168

(内消費税等(8.00%))

¥235

クレジット支払

有効期限: XX/XX NC

支払方法: 一括払い

承認番号: 0002408

カード番号:

ポイント: 基本P

特別P

特別P (SS)

今回計

本日付与されたポイントは2~3日  
目以降に反映されます。有効期限切  
等の理由で、Tカードにポイントが  
加算されないことがあります。  
詳細はwww.tsite.jpにてご確認下  
さい。

現金で支払った場合は領収書にのみ記載頂きます。

消費税額表示のない場合は消費税を請求書にて

請求いたします。

消費税は、地方消費税が含まれています。

海上石油 有限会社 日吉津SS

鳥取県 西伯郡 日吉津村

日吉津1168-1

TEL:0859-27-5678

SS-820075

シートNo 3032-09 データNo6174-6176

外通番17-53756

011セルフ

2019/01/03

$$3,168 \times 50\% = 1,584円$$

領収書番号: / - 3

平成 31 年 / 月 5 日



### 領収証

モリマサキ 様

ホームプラザナフコ 米子東店  
TEL:0859-56-1031

毎日朝8時から営業中!  
第一・第三日曜日は  
ポイント5倍デー!

2019年01月05日 19:44  
担:3161467/齋藤 005-66071

21 国産高白色コピー用紙 A4  
20973131 単価 1,390  
2点 ¥2,780

合計 **¥2,780**  
(内消費税等 8.0% ¥205)  
クレジット ¥2,780

<<クレジット>>

会社 :  
会員NO : \*\*\*\*\*  
承認 :  
支払方法 : カド 1 回払い  
回数 : 1 回

お客様カードNo. [REDACTED]  
本日ご利用可能ポイント [REDACTED]  
今回ご利用ポイント [REDACTED]  
今回お買上ポイント [REDACTED]  
合計ポイント残高 [REDACTED]  
ポイント有効期限 2020/01/31  
※今回加算ポイントは次回お買上時  
よりご利用いただけます  
NO:05727606 売上(持帰り)  
\*マークは、広告商品です。

$$2,780 \times 50\% = 1,390 \text{円}$$

領収書番号: 1-4

平成31年 1月10日

# ENEOS

## 納品書(領収書)

2019年01月10日 17:26

売上  
カード: カインズ様  
トク XXXXXXXXXXXX  
提携カード  
車両番号 実車番  
0026-00  
レギュラー P-01  
10.00L \*  
137円 ¥1,370

**合計** ¥1,370  
(内消費税等(8.00%) ¥101)  
クレジット支払  
有効期限: XX/XX NC  
支払方法: 一括払い  
承認番号: 0001464

現金でお買上げの場合は領収書をお渡しして頂きます。  
消費税額表示のない場合は消費税を請求書にて  
ご請求いたします。  
消費税には、地方消費税が含まれています。

堀田石油 株式会社 長砂SS  
鳥取県米子市長砂町783-4  
TEL:0859-33-2499 SS-820071  
レシートNo 5431-01 データNo9653-9655  
外通番17-51209  
004増栄 圭 2019/01/10

$$1,370 \times 50\% = 685円$$

領収書番号: / - 2

平成31年 / 月 4 日

キーパーコーティング 好評受付中!  
詳しくはスタッフまで!! d(^\_^)b



お客様控え

IDEMITSU (クレジット領収書)

111257

久米SS  
株式会社 松本油店  
米子市久米町270番地  
TEL 0859-22-3968

売上 2019年1月4日 16:39

MORI MASAKI 様  
クレジットXXXXXXXXXXXX

出光ゼアス P-3(内)  
29.00L 8138.0 4002円

合計 4,002円  
(内、消費税等(8.00%) 296円)

支払区分:一括  
承認No. 0000003188

伝No: 14637 担当:1105 片岡 勇也

4,002円 x 50% = 2,001円

領収書番号: 1-5

平成31年 / 月 / 日

# ENEOS

## 納品書(領収書)

ガソリン税にも消費税が課税されています

2019年01月11日 12:34

売上  
ID カイン モリマサキ 様

XXXXXXXXXXXX

提携カード  
車両番号 実車番

0026-00  
レギュラー P-10  
22.45L

136円 ¥3,053  
**合計 ¥3,053**  
(内消費税等(8.00%) ¥226)

クレジット支払

有効期限: XX/XX NC

支払方法: 一括払い

承認番号: 0000766

カード番号

タイプ: 基本P

特別P

特別P (SS)

今回計

本日付与されたポイントは2~3日  
目以降に反映されます。有効期限切  
等の理由で、Tカードにポイントが  
加算されないことがあります。  
詳細はwww.tsite.jpにてご確認下さ  
い。

現金で売上計上する場合は領収書を発行し、領収書に  
消費税額を明示し、場内消費税を請求書  
に請求してください。  
消費税は、地方消費税を含みます。

海上石油 株式会社 日吉津S

鳥取県 西伯郡 日吉津村

日吉津1168-1

TEL:0859-27-5678 SS-82075

シートNo 5805-04 テーブルNo3237-3239

外通番17-55339

011セルフ

2019/01/11

$$3,053 \times 50\% = 1,526.17$$

領収書番号: 1-6

平成31年 / 月 / 15日

領 収 書

Receipt 2019.-1.15 様

領収年月日 2019.-1.15  
金額 ¥2,670 (消費税等込み)

[クレジット扱い]

購入商品: JR乗車券類 JR tickets

(50124 2枚)  
西日本旅客鉄道株式会社

伯耆大山駅  
伯耆大山駅F1発行 60125-01

印紙税申告納  
付につき大淀  
税務署承認済

領 収 書

Receipt 2019.-1.15 様

領収年月日 2019.-1.15  
金額 ¥1,490 (消費税等込み)

[クレジット扱い]

購入商品: JR乗車券類 JR tickets

(30206 1枚)  
西日本旅客鉄道株式会社

鳥取駅  
鳥取駅MK1発行 40207-02

印紙税申告納  
付につき大淀  
税務署承認済

計 4,160円



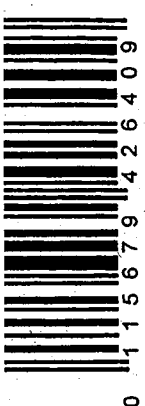

0 115679 426409

納品書

2019/01/15  
Page 1 / 1

Rakuten ブックス

2019.01.15 済  
K-8313  
M-36  
E-36

様

注文日: 2019/01/15  
注文番号: 213310-20190115-0244658719

領収書番号: / - 7



森 雅幹

返品交換連絡票

この連絡票は返品や交換の際に必要となります。  
返品の際は、楽天ブックスホームページの「詳細の表示」から「返品をする」を押し申請をお願いします。交換の際は、ヘルプページからお問い合わせください。  
※ご連絡前に返送されますと、対応出来ない場合がございます。

BOX No.	商品コード	商品名	数量	単価 (税込)	金額 (税込)	種類	個数	交換	返品理由
433-296-5-02	978-4-473-03979-8	学力をのばす美術鑑賞 ヴィジュアル・イラストレーション / フシリッパ・イエナフ	1	¥2,700	¥2,700	Books			学力をのばす美術鑑賞 ヴィジュアル・イラストレーション
小計 (税込)									
¥2,700									

口電話受注手数料	¥0
口代引手数料	¥0
口ギフト手数料	¥0
合計 (税込)	¥2,700
ポイント利用額	0 ポイント
クーポン利用額	¥0
お支払い合計金額 (税込)	¥2,700
お支払い方法	クレジットカード

<交換・返品のご注意>  
・該当商品の交換・返品にチェックを入れ、理由を以下に記載の一覧より選択いただき、ご記入ください。  
・正規の手順と異なる返送をされた際、手続きができません。  
・異なる商品との交換はできません。  
・商品の返品は未使用・未開封の場合に限ります。  
・商品到着後31日以上経過した場合は、交換・返品を承ることができません。

お客様都合	1. 商品を開運して注文した 2. ほかに楽天より安い商品を見つけた 3. 商品の性能や品質が思ったよりよくなかった
弊社側理由	4. 必要がなくなった 5. 注文した覚えがない 6. サイト上の説明と違う 7. 商品に傷・汚れがある 8. 商品に不具合・故障がある 9. 箱や付属品が不足している 10. 注文と異なる商品が届いた 11. 配送中に汚損があった 12. 納品書上の数より届いた商品数が不足していた 13. その他 (コメント欄にご記入ください)

送料お客様負担 (元払いでご返送ください)  
送料弊社負担 (弊社側でご返送ください)

<コメント欄>



楽天ブックスのご利用ありがとうございます!またのご来店を、スタッフ一同心よりお待ちしております。

■ 梱包についてのご意見を送る  
「梱包についてのご意見」では、お届けした商品の状態や梱包のご意見やご感想を受け付けております。いただいたご意見は、今後の商品および梱包についてのサービス向上の参考にさせていただきます。右のQRコード、又はURLよりご意見を受け付けております。 <http://books.rakuten.co.jp/event/questionnaire/packing/>

■ ご注文内容について 商品の詳細は、発送時に配信するメールにて記載しております。  
<商品が不足しているときは>  
以下のケースが考えられますので、発送メールをご確認ください。  
(1) 在庫切れによる、注文商品のお取り消し。 (2) 分割発送をご選択。  
<http://books.rakuten.co.jp/event/questionnaire/packing/> (3) お荷物が複数個口に荷別れ。

領収書番号: 1-8

平成31年 / 月 / 18日

# ENEOS

## 納品書(領収書)

ガソリン税にも消費税が課税されています

2019年01月18日 13:21

売上 ID カイ **モリマキ** 様

XXXXXXXXXXXX

提携カード 車両番号 **実車番**

0026-00 レギュラー P-16  
24.49L \*

合計 136円 ¥3,331  
(内消費税等(8.00%) ¥247)

クレジット支払

有効期限: XX/XX-NC

支払方法: 一括払い

承認番号: 0002440

カード番号: [REDACTED]

ポイント: 基本P

特別P

特別P(SS)

今回計

本日付与されたポイントは2~3日  
目以降に反映されます。有効期限切  
等の理由で、Tカードにポイントが  
加算されないことがあります。

詳細はwww.tsite.jpにてご確認下  
さい。

現金でお支払いの場合は領収書のみを添付して頂きます。

消費税額表示のない場合は消費税を請求書にて

請求いたします。

消費税には 地方消費税が含まれています。

海上石油 有限会社 日吉津SS

鳥取県 西伯郡 日吉津村

日吉津1168-1

TEL:0859-27-5678 SS-820075

レシートNo 1256-06 デーNo9452-9454

外通番17-56677

011セルフ 2019/01/18

$3,331 \times 50\% = 1,665.5$

領収書番号: 1-9

平成31年 / 月 / 18日

領収書

Receipt

モリマサキ様

領収年月日 2019.-1.18

金額 ¥1,490 (消費税等込み)

(クレジット扱い)

購入商品 JR乗車券類 JR tickets

(40011 1枚)

西日本旅客鉄道株式会社

伯耆大山駅

伯耆大山駅F発行 50012-02

納税申告  
大淀  
つき大  
承認済  
印紙税  
付につき  
務署承認済

領収書

Receipt

モリマサキ様

領収年月日 2019.-1.18

金額 ¥1,490 (消費税等込み)

(クレジット扱い)

購入商品 JR乗車券類 JR tickets

(30402 1枚)

西日本旅客鉄道株式会社

鳥取駅

鳥取駅MK1発行 40403-02

納税申告  
大淀  
つき大  
承認済  
印紙税  
付につき  
務署承認済

領収書

No.1575

日付 2019年01月18日 16:22

車番 000104 0000

基本運賃 ¥630円

合計 ¥630円

上記の様に領収致しました

毎度ご乗車有難うございます  
栄町クリニック横 小型専門の

サービスタクシー

鳥取市栄町2 11-2

TEL 0857-22-2011

白兎会館  
~ 鳥取駅

計 3,610円

領収書番号: / - 10

平成 30 年 / 月 20 日  
31

# 領 収 証

2019年 1月 20日

森 雅 幹 様

8,000 円

印紙

但し サイトCMS月額使用料 1月分として

上記正に領収いたしました

〒683-0052  
鳥取県米子市博労町4-341-3-2



プロジェクト担当: 小池 孝史

受領印

$8,000 \times 50\% = 4,000 \text{円}$

領収書番号: / - / /

平成31年1月20日

# 領 収 証

2019年1月20日

森 雅幹 様

8,000 円

印紙

但し サイトCMS月額使用料2月分として

上記正に領収いたしました

〒683-0052  
鳥取県米子市博労町4-341-3-2



プロジェクト担当: 小池 孝史



8,000 × 50% = 4,000 円

平成31年1月21日



三菱商事石油

納品書  
(領収書)

(有)成実石油  
成実SS  
鳥取県米子市奈喜良241  
TEL:0859263410

2019/01/21(月)18:07 2019/01/21

V/Mカード モリマサキ様  
XXXXXXXXXX  
売上 一般クレジット

6817 000200  
レギュラーG ¥1163  
8.31L, J @140 L-1 P-1

合計 ¥1,163  
(内消費税等 ¥86)

承認No.  
支払方法 一括  
初 OK  
端末処理通番 07330

※本書保管上のお願  
財布・手帳等にはさんで保管頂く場  
合は、印刷面を内側に折り保管をお  
願い致します。

※※※ 明日の天気 ※※※  
曇り⇒晴れ 10/6°C

No.0681 担当:竹村 研

$1,163 \times 50\% = 581.5$

納品書

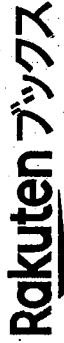

注文日: 2019/01/24  
注文番号: 213310-20190124-047571832  
納品書番号: 0119012400705608501

※このQRコードは出荷作業用です

返品交換連絡票

この連絡票は返品や交換の際に必要となります。  
返品の際は、楽天ブックスHPページの「詳細の表示」から「返品をする」を押し  
申請をお願いします。交換の際は、ヘルプページからお問い合わせください。  
※ご連絡前に返送されますと、対応出来ない場合がございます。

商品コード	商品名	数量	種類	単価 (税込)	金額 (税込)	個数	交換	返品	理由
784022514738	荒くれ漁師をたばねる力 / 坪内知佳	1	本	¥1,512	¥1,512				

荒くれ漁師をたばねる力

取り取り

小計 (税込) ¥1,512  
送料 ¥0

合計 (税込) ¥1,512  
ポイント利用額 0 ポイント  
クーポン利用額 ¥0

お支払い合計金額 (税込) ¥1,512  
お支払い方法 クレジットカード

上記金額を領収しました。

■ご注文内容について 商品の詳細は、発送時に配信するメールにて記載しております。  
商品が不足しているときは

- (1) 在庫切れによる、注文商品のお取り消し。
- (2) 分割発送をご選択。
- (3) お荷物が複数個口に荷別れ。

天ブックスのご利用ありがとうございます！  
たのご来店を、スタッフ一同心よりお待ちしております。



梱包についてのご意見を送る>  
梱包についてのご意見」では、  
届けられた商品の状態や梱包に関  
るお客様からのご意見やご感想  
受けつけております。いただいた  
ご意見は、今後の商品および梱  
包についてのサービス向上の参考  
させていただきます。



011901240070560850101314

<交換・返品のご注意>  
・事前のご連絡無く、商品を返送いただいた場合、交換・返金のお手続きを  
お断りする場合がございます。  
・商品到着後30日が経過した場合、商品の交換・返品の承ることができません。  
・お客様都合による商品の返品は未使用・未開封の場合に限ります。  
また、異なる商品への交換は承ることができません。

お客様  
御前  
都合  
お  
送  
料  
お  
客  
様  
ご  
負  
担  
(  
元  
払  
い  
で  
ご  
返  
送  
く  
だ  
さ  
い  
)  
1. 商品と同送って注文した  
2. 他で楽天より安い商品を買った  
3. お客様都合による商品が思ったより  
よくなかった  
4. 必要がなくなった

弊  
社  
制  
理  
由  
返  
送  
料  
弊  
社  
負  
担  
(  
着  
払  
い  
で  
ご  
返  
送  
く  
だ  
さ  
い  
)  
1. 商品に傷・汚れがある  
2. 商品書上の数より届いた商品数  
が不足していた  
3. その他(コメント欄にご記入く  
ださい)

<コメント欄>



領収書番号: 1-14

平成31年1月26日

# ENEOS

## 納品書(領収書)

2019年01月26日 12:30

売上  
 ID カイン モリノサキ 様  
 XXXXXXXXXXXX  
 提携カード  
 車両番号 実車番  
 0026-00  
 レギュラー P-10  
 24.07L \*

¥3,370  
 (内ガソリン税53.80円 ¥1,295)  
**合計 ¥3,370**  
 (内消費税等(8.00%) ¥250)

クレジット支払  
 有効期限: XX/XX NC  
 支払方法: 一括払い  
 承認番号: 0002113  
 カード番号: [REDACTED]  
 Tポイント:  
 利用ポイント [REDACTED]  
 利用可能ポイント [REDACTED]  
 本日付与されたポイントは2~3日  
 目以降に反映されます。有効期限切  
 等の理由で、Tカードにポイントが  
 加算されないことがあります。  
 詳細はwww.tsite.jpにてご確認下  
 さい。

現金での支払いの場合は領収書がごまかせて頂きます。  
 消費税額表示の無い場合は消費税を請求書にて  
 請求いたします。  
 消費税には 地方消費税が含まれています。

木村石油株式会社  
 セルフ米子東SS  
 鳥取県 米子市  
 車尾4丁目1番1号  
 TEL: 0859-22-7738 SS-820028  
 レシートNo 6065-04 データNo0348-0350  
 外通番17-60486  
 011木村泰之祐 2019/01/26

$$3,370 \times 50\% = 1,685 \text{円}$$



領収書番号: 1-15

平成31年 / 1月28日

領 収 書

Receipt 領収年月日 2019.-1.28 モリマサキ 様

金額 ¥2,670 (消費税等込み)

(クレジット扱い)

購入商品 JR乗車券類 JR tickets

(40151 2枚)

西日本旅客鉄道株式会社

伯耆大山駅

伯耆大山駅F1発行 50152-01

納  
定  
済  
告  
大  
承  
認  
申  
き  
承  
認  
税  
務  
署  
印  
紙  
税  
付  
に  
つ  
き  
税  
務  
署

領 収 書

Receipt 領収年月日 2019.-1.28 モリマサキ 様

金額 ¥1,490 (消費税等込み)

(クレジット扱い)

購入商品 JR乗車券類 JR tickets

(40144 1枚)

西日本旅客鉄道株式会社

鳥取駅

鳥取駅NK1発行 50145-02

納  
定  
済  
告  
大  
承  
認  
申  
き  
承  
認  
税  
務  
署  
印  
紙  
税  
付  
に  
つ  
き  
税  
務  
署

計 4,160円

領収書番号: 1-16

平成31年 / 月 29日

領 収 書 モリマサキ 様  
 Receipt  
 領収年月日 2019.-1.29  
 金額 ¥2,670 (消費税等込み)  
 (クレジット扱い)  
 購入商品 JR乗車券類 JR tickets  
 ( 2枚)  
 西日本旅客鉄道株式会社  
 柏耆大山駅  
 柏耆大山駅F1発行 00252-01

印紙税申告納  
 付につき大淀  
 税務署承認済

領 収 書 モリマサキ 様  
 Receipt  
 領収年月日 2019.-1.29  
 金額 ¥2,670 (消費税等込み)  
 (クレジット扱い)  
 購入商品 JR乗車券類 JR tickets  
 (60118 2枚)  
 西日本旅客鉄道株式会社  
 鳥取駅  
 鳥取駅MK1発行 00119-02

印紙税申告納  
 付につき大淀  
 税務署承認済

計 5,340円

領収書番号: 1-17

平成31年1月31日



納品書  
(領収書)

三菱商事石油

(有)成実石油 ●  
成実SS  
鳥取県米子市奈喜良241  
TEL:0859263410

2019/01/31(水)13:49 2019/01/31

V/M7ルーフ モリマ特 様  
XXXXXXXXXXXX ● ●  
売上 一般クレジット

7281 000200 ●  
レギュラーG ¥4260  
30.00L,J @142 L-1.P-1

合言十 ¥4,260 ●  
(内消費税等 ¥316)

承認No.  
支払方法 一括  
初 OK  
端末処理通番 07357

※本書保管上のお願い  
財布・手帳等にはさんで保管頂く場  
合は、印刷面を内側に折り保管をお  
願い致します。

※※※ 明日の天気 ※※※  
雪→曇り 6/3°C

No.1079 担当:田淵 肇

$4,260 \times 50\% = 2,130 \text{円}$

領収書番号: 2 - 1

平成31年 2 月 / 日

### ご利用明細票

お取扱日	店番	取扱番号																		
31-02-01	52001	A93290003																		
取扱店	ヨナコ																			
払込口座	00210-9	40480																		
払込金額	*15,000	料金 *80																		
<table border="1"><tr><td>002109</td><td>振替受付票</td></tr><tr><td>40480</td><td>払込みの証拠と</td></tr><tr><td>自治体学会</td><td>なるものですか</td></tr><tr><td></td><td>ら大切に保存し</td></tr><tr><td></td><td>て下さい。</td></tr><tr><td></td><td>料金には、消費</td></tr><tr><td></td><td>税等が含まれて</td></tr><tr><td></td><td>います。</td></tr><tr><td></td><td>(ゆうちょ銀行)</td></tr></table>			002109	振替受付票	40480	払込みの証拠と	自治体学会	なるものですか		ら大切に保存し		て下さい。		料金には、消費		税等が含まれて		います。		(ゆうちょ銀行)
002109	振替受付票																			
40480	払込みの証拠と																			
自治体学会	なるものですか																			
	ら大切に保存し																			
	て下さい。																			
	料金には、消費																			
	税等が含まれて																			
	います。																			
	(ゆうちょ銀行)																			
入金額	*20,100																			
おつり	*5,020																			
はじめての投資信託を ゆうちょが応援します!																				

印紙税申告納  
付につき麹町  
税務署承認済

自治体学会会費  
手数料

(2年分)  
15,000円 → 7,500円  
20円

<https://www.jigaku.org/%E7%B5%84%E7%B9%94/>

自治体学会について

自治体や地域の問題に関心を持つ人ならどなたでも参加できます。

市民、研究者、自治体職員が真摯に地域課題に向き合い、新たな可能性を追求します。

自治体の自律的政策形成・自治体学の創造・地域自治の発展を目指して研究・交流する学会であり、地域づくりのネットワークに参加し、発信する場です。

年会費は、

個人会員 7,500 円 (学生半額)

団体会員 1 口 15,000 円 (1 口以上)

自治体学会事務局

〒101-0048

東京都千代田区神田司町 2 - 1 9

司 3 3 3 1 2 0 2 号室

Tel&Fax : 03-5577-3187

e-mail : jichitai-soumu1986\*jigaku.org

(メールを送信するときは、\*を@に変更してお送りください)

領収書番号: 2-2

平成31年 2月 6日

# ENEOS

## 納品書(領収書)

2019年02月06日 10:24

売上  
ID カード モリマサキ様

XXXXXXXXXXXX

提携カード  
車両番号 実車番

0026-00

レギュラー P-10

28.60L

140円

\* ¥4,004

(内ガソリン税53.80円 ¥1,539)

合計 ¥4,004

(内消費税等(8.00%) ¥297)

クレジット支払

有効期限: XX/XX NC

支払方法: 一括払い

承認番号: 0004004

カード番号:

ポイント:

利用ポイント

利用可能ポイント

本日付与されたポイントは2~3日  
目以降に反映されます。有効期限切  
等の理由で、Tカードにポイントが  
加算されないことがあります。  
詳細はwww.tsite.jpにてご確認下  
さい。

現金で支払った場合は領収書から差し、頂きませ

消費税額表示のない場合は消費税を請求する

「請求書」です。

消費税は 地方消費税が含まれています。

木村石油株式会社

セルフ米子東SS

鳥取県 米子市

車尾4丁目1番1号

TEL:0859-22-7738 SS-820028

レシートNo 3532-04 デーNo0793-0795

外通番17-62124

003木村伊都余 2019/02/06

4,004 x 50% = 2,002円

領収書番号: 2-3

平成31年 2月 9日

# ENEOS

## 納品書(領収書)

2019年02月09日 16:45

売上  
ID カイン **モリタキ** 様

XXXXXXXXXX

提携カード

車両番号 実車番

0026-00

レギュラー

24.43L

P-13

\*

140円

¥3,420

(内ガソリン税53.80円

¥1,314)

合計

¥3,420

(内消費税等(8.00%)

¥253)

クレジット支払

有効期限: XX/XX NC

支払方法: 一括払い

承認番号: 0005946

Tカード番号

Tポイント:

利用ポイント

利用可能ポイント

本日付与されたポイントは2~3日

目以降に反映されます。有効期限切

等の理由で、Tカードにポイントが

加算されないことがあります。

詳細はwww.tsite.jpにてご確認下さ

い。

現金でお支払いの場合は領収書からさせていただきます。

消費税額表示のない場合は消費税を請求書にて

ご請求いたします。

消費税には 地方消費税が含まれています。

木村石油株式会社

セルフ米子東SS

鳥取県 米子市

車尾4丁目1番1号

TEL:0859-22-7738

SS-820028

サイトNo 4863-05

ターNo3890-3892

外通番17-62604

010木村 全裕

2019/02/09

$3,420 \times 50\% = 1,710円$





領収書番号: 2-5

平成31年 2月16日

□□□□□□□□□□□□□□□□  
□ 松江市営松江城大手前駐車場 □  
□ □□□□□□□□□□□□□□□□

### 領 収 証

入庫日時 2019年02月16日 12時59分  
出庫日時 2019年02月16日 15時04分  
No.02-002991 券No.01-585230

駐車料金 (一般 ) 600円

料金計 600円

投入現金 1,000円  
釣銭額 400円

領収書番号: 2 - 6

平成31年 2月 18日

# ENEOS

## 納品書(領収書)

2019年02月18日 09:53

売上

ID カイン モリマサキ 様

XXXXXXXXXXXX

提携カード

車両番号

実車番

0110-00

レギュラー

30.00L

P-04

\*

138円

¥4,140

合計

¥4,140

(内消費税等(8.00%))

¥307

クレジット支払

有効期限: XX/XX NC

支払方法: 一括払い

承認番号: 0001490

カード番号:

Tポイント:

本日付与されたポイントは2~3日  
目以降に反映されます。有効期限切  
等の理由で、Tカードにポイントが  
加算されないことがあります。

詳細はwww.tsite.jpにてご確認下さ  
い。

現金でお買上げの場合は領収書にかえさせていただきます。  
消費税額表示のない場合は消費税を請求書にて  
ご請求いたします。

消費税には、地方消費税が含まれています。

株式会社ジョモネット山陰

DDメッセ431SS

鳥取県 米子市

西福原9丁目22-40

TEL:0859-35-2043

SS-303042

ルートNo 5179-02 デーNo6953-6955

クレ通番17-18660

009遠藤 直也

2019/02/18

4,140 × 50% = 2,070円

領収書番号: 2-7

平成31年 2月 25日

# ENEOS

## 納品書(領収書)

ガソリン税にも消費税が課税されています

2019年02月25日 16:31

売上  
ID カイン モリノサキ 様

XXXXXXXXXXXX

提携カード

車両番号 実車番

0026-00

レギュラー

P-10

24.82L

140円

\* ¥3,475

合計 ¥3,475

(内消費税等(8.00%) ¥257)

クレジット支払

有効期限: XX/XX NC

支払方法: 一括払い

承認番号: 0005513

カード番号:

ポイント: 基本P

特別P

特別P(SS)

今回計

本日付与されたポイントは2~3日  
目以降に反映されます。有効期限切  
等の理由で、Tカードにポイントが  
加算されないことがあります。

詳細はwww.tsite.jpにてご確認下さ  
い。

現金・クレジットカード領収書は発行できません

消費税額表示のない場合は消費税が課税されています

※領収書は1枚です

消費税は11% 地方消費税は5%です

海上石油 株式会社 日吉津SS

鳥取県 西伯郡 日吉津村

日吉津1168-1

SS-820075

TEL:0859-27-5678

レシートNo 7492-04

デ-カNo3207-3209

外通番17-64062

011セルフ

2019/02/25

$3,475 \times 50\% = 1,737.19$



領収書番号: 3 - 1

平成31年3月10日

# 請求書

## 一、金4,200円也

ただし、これは全国農業新聞購読料として  
(平成30年10月~平成31年3月分 <700円×6ヶ月>)  
上記金額正に請求いたします。

平成 31.3.8 日

森 雅幹 様

## ご利用明細票

お取扱日	店番	取扱番号
31-03-10	52001	A93210002
取扱店	ヨナコ	
払込口座	01330-2	94035
払込金額	*4,200	料金 *0
振替受付票 払込みの証拠となるものですが、大切に保存して下さい。 料金には、消費税等が含まれています。 (ゆうちょ銀行)		
入金額	*10,200	
おつり	*6,000	
はじめでの投資信託を ゆうちょが応援します!		

鳥取県鳥取市東町1-271

一般社団法人 鳥取県農業会議

会長 上場重俊



印紙税申告納  
付につき廻町

領収書番号: 5-2

平成31年 5月 11日

オイルは品質で選ぶ時代!  
出光「エコメダリスト」で走る喜びを!



お客様控え  
IDEMITSU (クレジット領収書)

231332

(有) 大黒石油店  
東赤碓 SS  
東伯郡琴浦町大字別所34号  
TEL 0858-55-0935

売上 2019年 3月11日  
11:58

MORI MASAKI 様  
クレジットXXXXXXXXXX

出光ゼアス P-2(内)  
25.80L 0147.0 3793円  
01200.00  
(内、ガソリン税 053.80 1388円)

合計 3,793円  
(内、消費税等(8.00%) 281円)

\*\*ガソリン税に消費税は加算されません\*\*

支払区分: 一括  
承認No. 0000000137

伝No: 14004 担当: 0006 大黒 和夫

$3,793 \times 50\% = 1,896.5$

領収書番号: 3-3

平成31年 3 月 / / 日

# 領収証

No. \_\_\_\_\_

森 雅 幹 様

3 / 年 3 月 / / 日

金額

¥ 13,797 .

内  
消費税等

但 印刷機用マスタ (消耗品)

現金  
小切手

上記正に領収いたしました

## 書楽楽天市場店

徳島市川内町平石流通団地5  
TEL088-665-4660 FAX665-4719  
<http://www.rakuten.co.jp/shodo-shoraku/>



HISA00 #787

$$13,797 \times 50\% = 6,898.5$$

＜書楽 楽天市場店＞ お買い上げ明細書

〒 689-3537  
鳥取県米子市  
古豊千304

森 雅幹 様

このたびはお買い上げいただきまして、誠にありがとうございました。  
お客様のお買い上げ明細書を送付いたしますので、  
ご確認いただきますよう、お願いいたします。

書楽 楽天市場店  
https://www.rakuten.co.jp/shodo-shoraku  
株式会社市之瀬文進堂  
〒 771-0138  
徳島県徳島市川内町平石流通団地5

TEL : 088-665-4660  
FAX : 088-665-4719

商品に関してご不明な点は、下記のページアドレス (URL) を  
ご確認の上、「書楽 楽天市場店」までお問い合わせください。

「書楽 楽天市場店」 : https://www.rakuten.co.jp/shodo-shoraku

なお、決済に関してご不明な点は、  
楽天市場 (050-5838-4333) までお問い合わせください。

**お買い上げ明細**

■お届け先 : 〒 689-3537  
鳥取県米子市  
古豊千304  
森 雅幹 様

■ご注文日 : 2019年3月10日  
■受注番号 : 250129-20190310-00032829

■お支払い方法 : クレジットカード 一括払い

商品名/商品番号/項目/選択肢	個数	単価	小計
リコー Satelio マスター タイプI A3 613704	1	13,797 円	13,797 円

合計	13,797 円
消費税	内税
送料	0 円
代引手数料	-
総合計	13,797 円
クーポン利用額	-
ポイント利用額	-
後払い手数料	-
後払い手数料(追加)	-
お支払い金額	13,797 円

**Rakuten**

https://www.rakuten.co.jp/

＜楽天市場からのお知らせ＞

●このお買い上げ明細書は、楽天市場でショップを運営している「書楽 楽天市場店」より、お買い上げいただいたお客様にお送りしているものです。  
●商品に関してのお問い合わせは、「書楽 楽天市場店」へ、決済に関してのお問い合わせは楽天市場までお願いいたします。

領収書番号: 3-4

平成31年 3月16日



三菱商事石油

納品書  
(領収書)

(有)成実石油  
成実SS  
鳥取県米子市奈喜良241  
TEL:0859263410

2019/03/16(金)13:26 2019/03/16

V/M「ル」 Mori Masaki 様  
XXXXXXXXXXXX  
売上 一般クレジット

9285 000200  
レギュラーG ¥3650  
25.00L, J @146 L-3P-3

合計 ¥3,650  
(内消費税等 ¥270)

承認No.  
支払方法 一括  
初 OK  
端末処理通番 07436

※本書保管上のお願い  
財布・手帳等にはさんで保管頂く場  
合は、印刷面を内側に折り保管をお  
願い致します。

※※※ 明日の天気 ※※※  
曇り/雨 9/5°C

No.2813 担当:田淵 肇

$$3,650 \times 50\% = 1,825 \text{円}$$



領収書番号: 3-5

平成31年 3月 18日

領 収 証

2019年3月18日

森 雅 幹 様

8,000 円

印紙

但し サイトCMS月額使用料3月分として

上記正に領収いたしました

〒683-0052  
鳥取県米子市博労町4-341-3-2

**web gaina.com**  
Webが1から

プロジェクト担当: 小池 孝史

受領印



$8,000 \times 50\% = 4,000円$



領収書番号: 3-7

平成31年 3月 22日

# ENEOS

## 納品書(領収書)

ガソリン税にも消費税が課税されています

2019年03月22日 19:05

売上 ID カイン **エイ24キ** 様

XXXXXXXXXX

提携カード  
車両番号 実車番

0026-00  
レギュラー P-10  
24.91L \*

143円 ¥3,562  
**合計 ¥3,562**  
(内消費税等(8.00%) ¥264)

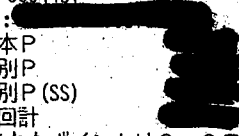
クレジット支払  
有効期限: XX/XX NC  
支払方法: 一括払い  
承認番号: 0004451  
カード番号:   
ポイント: 基本P  
特別P  
特別P(SS)  
今回計

本日付与されたポイントは2~3日  
目以降に反映されます。有効期限切  
等の理由で、Tカードにポイントが  
加算されないことがあります。  
詳細はwww.tsite.jpにてご確認下  
さい。

現金で決済した場合、領収書に「現金」を記入してください。  
消費税額表示の「現金」は消費税を請求された  
金額です。  
消費税は付 地方消費税が含まれています。

海上石油 有限会社 日吉津SS  
鳥取県 西伯郡 日吉津村  
日吉津1168-1  
TEL:0859-27-5678 SS-820075  
サイトNo 2367-04 データNo6110-6112  
外通番17-68971  
011セルフ 2019/03/22

$$3,562 \times 50\% = 1,781.19$$

領収書番号: 3-8

平成31年 3月 27日

# ENEOS

## 納品書(領収書)

ガソリン税にも消費税が課税されています

2019年03月27日 12:03

売上 ID 3127 **モリマサ**様

XXXXXXXXXXXX

提携カード 車両番号 実車番

0026-00 レギュラー P-10

23.58L 143円 ¥3,372

合計 ¥3,372 (内消費税等(8.00%) ¥280)

クレジット支払

有効期限: XX/XX NC

支払方法: 一括払い

承認番号: 0000274

Tカード番号: [REDACTED]

ポイント: 基本P [REDACTED]

特別P [REDACTED]

特別P(SS) [REDACTED]

今回計 [REDACTED]

本日付与されたポイントは2~3日  
目以降に反映されます。有効期限切  
等の理由で、Tカードにポイントが  
加算されないことがあります。

詳細はwww.tsite.jpにてご確認下さ  
い。

現金で決済した場合の消費税は別紙に記  
載されています。

消費税は別紙に記載されています。

海上石油 株式会社 日吉津SS

鳥取県 西伯郡 日吉津村

日吉津1168-1

TEL:0859-27-5678 SS-820075

ルートNo 4113-04 デーNo0695-0697

外通番17-69998

011セルフ 2019/03/27

$3,372 \times 50\% = 1,686.17$

区 番 口座番号  
 森 牙佐 幸幸 様

普通預金通帳



山陰総合リース

自動車リース料  $31,021 \times 12 = 372,252$ 円

エコリース料  $3,564 \times \frac{0.62}{0.365} = 3,534$ 円

1+10%リース料  $5,616 \times (1 + \frac{0.08}{31}) = 10,688$ 円

$(372,252 + 3,534 + 10,688) \times 50\% = 193,237$ 円

30-01-26  
 30-01-26  
 30-01-26  
 30-02-23  
 30-02-23  
 30-02-23  
 30-02-26  
 30-03-26  
 30-03-26  
 30-03-26  
 30-03-27  
 30-03-27  
 30-04-24

30-04-24  
 30-04-24  
 30-04-26 34,128 サインソコリース  
 30-05-24  
 30-05-24  
 30-05-24  
 30-05-28 34,128 サインソコリース  
 30-06-25  
 30-06-25  
 30-06-26 34,128 サインソコリース  
 30-07-25

30-07-25  
 30-07-26 34,128 サインソコリース  
 30-07-26 3,564 サインソコリース  
 30-07-30  
 30-07-30  
 30-07-30  
 30-08-26  
 30-08-27 34,128 サインソコリース  
 30-08-28  
 30-08-28  
 30-09-22  
 30-09-26 34,128 サインソコリース

30-09-27  
 30-09-27  
 30-10-15  
 30-10-15  
 30-10-26  
 30-10-26  
 30-10-26  
 30-10-26 34,128 サインソコリース  
 30-11-25  
 30-11-26 34,128 サインソコリース  
 30-11-26  
 30-11-26

30-11-26  
 30-12-25  
 30-12-25  
 30-12-25  
 30-12-26 34,128 サインソコリース  
 31-01-26  
 31-01-28 34,128 サインソコリース  
 31-01-28  
 31-01-28  
 31-02-13 5,616 サインソコリース  
 31-02-22  
 31-02-22

31-02-25  
 31-02-26 34,128 サインソコリース  
 31-02-28  
 31-02-28  
 31-02-28  
 31-02-28  
 31-02-28  
 31-02-28  
 31-03-26 5,616 サインソコリース  
 31-03-26  
 31-03-26  
 31-03-26  
 31-03-26



自動車リース契約書

平成 28 年 9 月 1 日

契約事項一覽表 (表 1)

契約番号 1168764

リース自動車 (第1条)	物件名、登録番号、型式等は(表4)に記載	*** ** ** ** *
リース期間 (第2条)	60 ヵ月	*** ** ** ** *
リース料 (第3条)	リース料に含まれる費用 (第3条)	登録手数料 <input type="checkbox"/> 車 両 代 <input type="checkbox"/>
	リース料総額	取得税 <input type="checkbox"/> JAF入会費 <input checked="" type="checkbox"/>
	消費税等総額	自動車税 [リース期間中]
	合計	重量税 [登録時のみ]
リース料 (第3条)	1ヵ月当り	自動車取得税 [登録時のみ]
	リース料	任意保険料 [ (契約の別冊は(表3)に記載) ]
保険契約 (第15条)	支払日・支払方法	メンテナンス費 (カービズの別冊は(表2)に記載)
	初回金は物件受領書交付日後 甲の口座より自動振替 第2回以降は 授取月の1ヵ月後より 1ヵ月毎25日 甲の口座より自動振替	平成 28 年 9 月 20 日
前払リース料 (第3条)	リース料	**** ** ** *
	消費税率	1ヵ月当り
保険契約 (第15条)	リース料	前リース料 38,000 円
	消費税率	0 円 (消費税等別)
保険契約 (第15条)	支払日	支払日 「口座振替のご案内」または請求書で通知する
	支払方法	支払日

下記の者は上記および次頁以下のおりリース契約を締結します。  
この契約の締結の証として、本契約書2通を作成し、甲、乙が各1通保有します。

貸借人(甲) (氏名) 鳥取県米子市豊千  
連帯保証人 (住所) 松江市白湯本町63番地  
(氏名) 山陰総合リース株式会社

貸借人(乙) (住所) 米子市古堂子304  
(氏名) 米子市古堂子 304

代表取締役 (氏名) 影山 敬三



山陰総合リース株式会社

代表取締役 影山 敬三



乙は連帯保証人より取得した個人情報を本契約の保証債務の管理のために利用します。

メンテナンスサービス内容 (表 2)

この取約で受けられるメンテナンスサービス (〇: 含む □: 含まない)

<input checked="" type="checkbox"/> 法定点検	<input checked="" type="checkbox"/> 総経車検整備	<input checked="" type="checkbox"/> 一般整備	<input checked="" type="checkbox"/> スケジューリング点検 ( 1ヵ月毎)
<input checked="" type="checkbox"/> オイル交換	<input checked="" type="checkbox"/> パンク修理	<input checked="" type="checkbox"/> 保険事故修理	<input checked="" type="checkbox"/> 事故処理サービス
<input checked="" type="checkbox"/> 代車サービス	<input checked="" type="checkbox"/> ロードサービス	<input checked="" type="checkbox"/> ロードサービス	<input checked="" type="checkbox"/> ナビゲーター交換

(〇: 含む □: 含まない)

その他 (特約欄記載)

保険契約内容 (表 3)

<input type="checkbox"/> SAP	<input type="checkbox"/> フリート(割引率 %)	<input type="checkbox"/> 長期保険	<input type="checkbox"/> エアパック	車両保険内容
<input type="checkbox"/> PAP	<input type="checkbox"/> ノンフリート(等級)	<input type="checkbox"/> 医療特約	<input type="checkbox"/> フリート	車両保険金額は(表4)に記載
<input type="checkbox"/> BAP	賠償倍増(%)	年齢制限	<input type="checkbox"/> フリート	種類
対人賠償	100万円 (免責)	1名	<input type="checkbox"/> フリート	免ゼロ特約
対物賠償	100万円 (免責)	1名	<input type="checkbox"/> フリート	料率クラス

リース車両明細 (表 4)

物件名	ホンダ N-BOX Custom	車両保険金額	1年目 万円
登録番号	鳥取県	2年目 万円	3年目 万円
排気量・タイプ	658 cc SO7A	4年目 万円	5年目 万円
年式・車名	28 年式 ホンダ	6年目 万円	免責金額
車台番号	JF1-1879577	用途	1回日 万円
型式	DBA-UF1	色	2回日以降 万円
製造者	本田技研工業株式会社		
売主	有限会社 北新商会		
使用の本拠地	米子市古堂子 304		
保管場所			
付属品・装備	タイヤ交換		

この契約は購入選択権付リース契約とし、別途甲・乙間で購入選択に関する覚書を締結します。

# 見 積 書

見積番号 MA1349384

平成 28 年 7 月 28 日

森 雅 幹 様

山陰総合リース株式会社 米子支店

〒683-0823 米子市加茂町 1-26

TEL (0859)32-1141

FAX (0859)34-3407

担当者 大呂



下記のとおりお見積り申しあげます。

見積書有効期限 平成 28 年 8 月 31 日

リース物件 及び数量	物 件 名 ・ 型 式		数 量
	N-BOX Custom (物件価格 1,593,630 円 税別)		1
売主 (メーカー)	有限会社 北新商会		
リース期間	60 ヲ月		
リース料 (1ヵ月当り)	消費税等抜リース料	消 費 税 等 額	合 計
	31,600 円	2,528 円	34,128 円
リース料 お支払方法	初回は 検収時に、貴殿の指定口座から口座振替		
	2回目以降は 毎月26日に、貴殿の指定口座から口座振替		
前払リース料	消費税等抜リース料	消 費 税 等 額	合 計
	***** 円	***** 円	***** 円
	最終の *** ヲ月分に充当		
再リース料 (年額)	38,000 円 (消費税等別)		
そ の 他	リース期間満了時の買取価格 (購入選択行使価額) は、 金80,000円 (税別) に設定しております。 リース料には初回登録費用とリース期間中の自動車税を含んでおりま す。		
リース料に含まれる 諸費用	<input type="checkbox"/> 取得税	<input type="checkbox"/> 自動車税 (リース期間中)	※1 登録時費用 105,600 円 (税抜) 期間中費用 54,000 円 (税抜)
	<input type="checkbox"/> 登録費用	<input type="checkbox"/> 重量税 (登録時のみ)	
	<input type="checkbox"/> 任意保険	<input type="checkbox"/> 自賠責 (登録時のみ)	

※1 登録時費用のうち、リサイクル料 10,170円 は山陰総合リースが負担します。

(自動車契約)

302027

$$34,128 \times (1,593,630 \div (1,593,630 + 105,600 + 54,000)) = 31,021 \text{円}$$



# リース契約書

平成 23 年 7 月 6 日

## 契約明細 (表1)

契約番号 0989331

リース物件 (第1条)	主な物件名 エアコン 内訳は物件明細(表2)に記載			
リース期間 (第4条)	60 ヵ月	基本額	156,052 円	
	ただし、物件受領書の日付を起算とする		第 30 月まで	
	総額	規定積立金 (第17条) (第19条)	通減月額	2,128 円
	リース料総額 162,000 円		第 31 月以降	
	消費税等総額 8,100 円	運延積立金 (第20条)	年 14.5 %	1年に満たない期間については 1年を365日とする日割計算
	合計 170,100 円	保 険 (第14条)	動産総合保険	ただし、保険契約上の免責事項に 超過する損害は不担保 なお、再リース期間は付保しない
リース料 (第5条) (第12条)	支払回数 60 回		1ヵ月当り	再リース料 (第12条) (第21条)
	リース料 2,700 円		消費税等額 135 円	合計 3,300 円
	消費税等額 135 円		合計 2,835 円	合計 3,465 円
	支払日 初回金は 物件受領書交付日後 第2回以降は 検収月の1ヵ月後より 1ヵ月毎26日		支払日 「口座振替のご案内」または請求書で通知する	
	支払方法は 甲の口座より自動振替 第2回以降は 甲の口座より自動振替		再リース料 (第21条)	再リース料の未経過期間に対応する額
再リース料 (第6条)	リース料 0 円		支払日 支払方法はリース料初回金と同じ ( 最長月から起って 0 ヶ月のリース料及び 消費税等額に、その支払日が到来する期日、充当)	
	消費税等額 0 円			
	合計 0 円			

下記の者は上記および次頁以下のとおりリース契約を締結します。  
この契約の締結の証として、本契約書2通を作成し、甲、乙が各1通保有します。

賃借人(甲)  
(住所)  
(氏名)

米子市古豊千砂  
森 雅幹

連帯保証人  
(住所)  
(氏名)

連帯保証人  
(住所)  
(氏名)

賃貸人(乙)

松江市白濁本町63番地

山陰総合リース株式会社

代表取締役 曾田 修次



# 物件明細 (表2)

物件No.	物件	内 訳
001	物件名・数量 エアコン MSZ-GV500S-W-JH 米子市古豊千 304 三菱電機株式会社 共和電気工業 型式 製造者 数量 1	
	物件名・数量 型式 製造者 数量	
	物件名・数量 型式 製造者 数量	
	物件名・数量 型式 製造者 数量	
	物件名・数量 型式 製造者 数量	

# 特約条項 (表3)

特約条項 (表3)
-----------

乙は連帯保証人より取得した個人情報や本契約の保証債務の管理のために利用します。

〒 689-3537

米子市古豊千  
304

本表についてのお問い合わせは  
山陰総合リース株式会社  
米子支店 (0859)32-1141

森 雅幹 様

毎度格別のお引立てを賜りありがとうございます。

ご契約内容は本表のとおりでございますのでよろしくお願い申し上げます。

尚、保守料代理回収付契約の場合は、下記金額に保守料が加算されます。

整理番号	150651	契約番号	[REDACTED]	種別	リース
主物件名	ノートパソコン			回収日	26日
検収日	2019-02-08	期間	48ヶ月	契約終了日	2023-02-07
契約金額	249,600 円	月額リース料			5,200 円
保守料		助成金			
前払リース料	ヶ月		円		

お支払方法	口座振替
引落口座	[REDACTED]

回数	年月	約定払込額	消費税等	合計	契約残高
1	2019-02	5,200	416	5,616	244,400
2	2019-03	5,200	416	5,616	239,200
3	2019-04	5,200	416	5,616	234,000
4	2019-05	5,200	416	5,616	228,800
5	2019-06	5,200	416	5,616	223,600
6	2019-07	5,200	416	5,616	218,400
7	2019-08	5,200	416	5,616	213,200
8	2019-09	5,200	416	5,616	208,000
9	2019-10	5,200	416	5,616	202,800
10	2019-11	5,200	416	5,616	197,600
11	2019-12	5,200	416	5,616	192,400
12	2020-01	5,200	416	5,616	187,200
13	2020-02	5,200	416	5,616	182,000
14	2020-03	5,200	416	5,616	176,800
15	2020-04	5,200	416	5,616	171,600
16	2020-05	5,200	416	5,616	166,400
17	2020-06	5,200	416	5,616	161,200
18	2020-07	5,200	416	5,616	156,000
19	2020-08	5,200	416	5,616	150,800
20	2020-09	5,200	416	5,616	145,600
21	2020-10	5,200	416	5,616	140,400
22	2020-11	5,200	416	5,616	135,200
23	2020-12	5,200	416	5,616	130,000
24	2021-01	5,200	416	5,616	124,800
25	2021-02	5,200	416	5,616	119,600
26	2021-03	5,200	416	5,616	114,400
27	2021-04	5,200	416	5,616	109,200
28	2021-05	5,200	416	5,616	104,000
29	2021-06	5,200	416	5,616	98,800
30	2021-07	5,200	416	5,616	93,600
31	2021-08	5,200	416	5,616	88,400
32	2021-09	5,200	416	5,616	83,200
33	2021-10	5,200	416	5,616	78,000
34	2021-11	5,200	416	5,616	72,800
35	2021-12	5,200	416	5,616	67,600
36	2022-01	5,200	416	5,616	62,400

回数	年月	約定払込額	消費税等	合計	契約残高
37	2022-02	5,200	416	5,616	57,200
38	2022-03	5,200	416	5,616	52,000
39	2022-04	5,200	416	5,616	46,800
40	2022-05	5,200	416	5,616	41,600
41	2022-06	5,200	416	5,616	36,400
42	2022-07	5,200	416	5,616	31,200
43	2022-08	5,200	416	5,616	26,000
44	2022-09	5,200	416	5,616	20,800
45	2022-10	5,200	416	5,616	15,600
46	2022-11	5,200	416	5,616	10,400
47	2022-12	5,200	416	5,616	5,200
48	2023-01	5,200	416	5,616	0

約定払込額、消費税等頭部の\*は、前払リース料よりの振替を示します。  
又、消費税等頭部の@は後払いを示し、後日請求致します。

領収書番号: ㉓ - 10

平成31年 3 月 3 / 日

領 収 証

2019年 3 月 3 / 日

森まき事務所 殿

金額									
			¥	5	0	0	9	5	8

(内消費税額等

円含む)

但しH30.4月~H31.3月分ハウスマイル料(振込)

上記金額正に領収致しました。



本社 広島市西区大芝三丁目15番24号  
発行店

〒689-3547 鳥取県米子市流通町25-11  
株式会社 株式会社 株式会社 米子営業所  
TEL(0859)37-1120



No 487399

この領収証に金額を訂正したもの、  
社印及び係印のないものは無効です。

387,390 × 50% = 193,695 円

森まさき事務所 御中      ご担当者様

30年度御入金内訳 H30年4月～H31年3月

4月24日	¥32,724
5月24日	¥32,400
6月25日	¥32,724
7月30日	¥32,400
8月28日	¥32,724
9月27日	¥32,724
10月26日	¥32,400
11月26日	¥32,724
12月25日	¥32,400
1月28日	¥32,724
2月28日	¥122,850
3月26日	¥52,164
合計	¥500,958

32,724

31,800 × 28/31 = 28,722

387,39019

ご確認の程、宜しく願いいたします。

(株)リョーキ 米子営業所

担当:奥田

領収書番号: 3-11

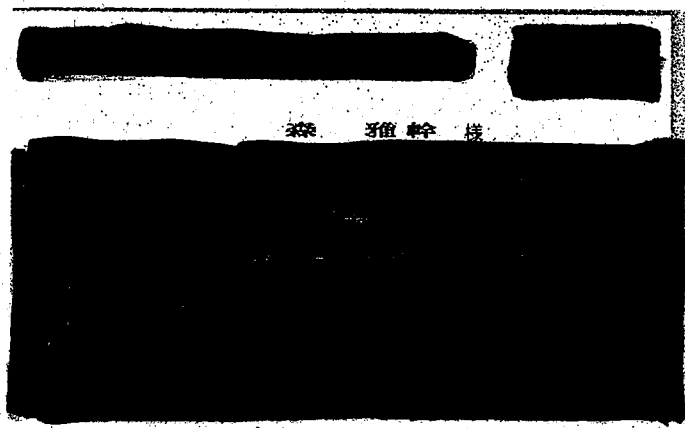

カラ複合機 リース料  
 シマ-70ファイナンス

$$13,068 \times (11 + \frac{28}{31}) \times 50\% = 77,775 \text{円}$$

年月日	内容	金額	備考
**--**	510		
18-02-22	振込		
18-03-05	200		
18-03-08	振替		
18-03-09	200		
18-03-09	200		
18-03-22	振込		
18-04-03	200	*13,068円-7077円	
18-04-09	振替		
18-04-09	200		
18-04-10	振込		
18-04-23	振込		
18-05-07	200	*13,068円-7077円	
18-05-08	振替		
18-05-10	200		
18-05-22	振込		
18-06-04	200	*13,068円-7077円	
18-06-08	振替		
18-06-08	200		
18-06-08	200		
18-06-08	100		
18-06-22	振込		
18-06-27	200		
18-07-03	200	*13,068円-7077円	

他店での借入の際は  
 シマ-DC(株式会社)と  
 表示して下さい。

年月日	内容	金額	備考
18-07-09	振替		
18-07-10	振込		
18-07-23	振込		
18-08-03	200	*13,068円-7077円	
18-08-08	振替		
18-08-10	200		
18-08-11	100		
18-08-22	振込		
18-09-03	200	*13,068円-7077円	
18-09-03	200		
18-09-07	振替		
18-09-10	振替		
18-09-25	振込		
18-10-03	200	*13,068円-7077円	
18-10-10	振込		
18-10-10	振替		
18-10-10	振替		
18-10-10	200		
18-10-22	振込		
18-11-05	200	*13,068円-7077円	
18-11-08	振替		
18-11-11	200		
18-11-11	200		
18-11-22	振込		

他店での借入の際は  
 シマ-DC(株式会社)と  
 表示して下さい。

年月日	内容	金額	備考
18-12-03	200	*13,068円-7077円	
18-12-08	200		
18-12-14	100		
18-12-14	振替		
18-12-14	振替		
18-12-25	振込		
19-01-04	200	*13,068円-7077円	
19-01-10	振込		
19-01-10	振替		
19-01-10	振替		
19-01-22	振込		
19-02-04	200	*13,068円-7077円	
19-02-07	200		
19-02-08	振替		
19-02-09	100		
19-02-22	振込		
19-03-04	200	*13,068円-7077円	
19-03-08	振替		
19-03-22	振込		
19-04-03	200		
19-04-08	振替		
19-04-09	200		
19-04-10	振込		
19-04-22	振込		

他店での借入の際は  
 シマ-DC(株式会社)と  
 表示して下さい。

689-3537

鳥取県米子市古量千304

森まさき事務所 御中

02333- 02333

(お問い合わせ窓口)  
541-0052  
大阪市中央区安土町2丁目3-13  
大阪国際ビルディング

シャープファイナンス(株)

事務センター  
06-4964-6307

[営業時間 9時-17時30分(土、日、祝日を除く)]

ご利用の内容

お支払日	毎月 3日	お支払方法	口座振替
ご契約日	平成28年 8月 2日	お問い合わせ番号	
商品名	デジタルカラーフクロウキ ※2品目以上ご利用の場合は代表商品のみ表示しております。		
リース期間	平成28年 8月 2日から 平成33年 8月 1日まで (60ヶ月)		
お支払合計額	784,080円	内消費税額	58,080円

※口座振替ご指定金融機関

※お客様の情報を保護するため、口座番号は表示しておりません。

支店	口座番号*****
預金種別	口座名義人 エリ マサキ
お取扱店	有限会社 福井事務機 TEL 0859-33-2421

お支払明細

作成日 平成28年 8月 5日

このたびは、シャープファイナンスをご利用いただき誠にありがとうございます。  
ご利用の内容および月々のお支払につきまして下記の通りご案内いたしますので、  
ご確認のうえご決済まで大切に保管いただきますようお願い申し上げます。  
今後とも、シャープファイナンスをご利用賜りますようお願い申し上げます。

ページ 1-1

お支払回数	お支払年・月	お支払金額	内消費税額	お支払後の残高	お支払回数	お支払年・月	お支払金額	内消費税額	お支払後の残高
1	28/9	13068	968	771012	49	32/9	13068	968	143748
2	28/10	13068	968	757944	50	32/10	13068	968	130680
3	28/11	13068	968	744876	51	32/11	13068	968	117612
4	28/12	13068	968	731808	52	32/12	13068	968	104544
5	29/1	13068	968	718740	53	33/1	13068	968	91476
6	29/2	13068	968	705672	54	33/2	13068	968	78408
7	29/3	13068	968	692604	55	33/3	13068	968	65340
8	29/4	13068	968	679536	56	33/4	13068	968	52272
9	29/5	13068	968	666468	57	33/5	13068	968	39204
10	29/6	13068	968	653400	58	33/6	13068	968	26136
11	29/7	13068	968	640332	59	33/7	13068	968	13068
12	29/8	13068	968	627264	60	33/8	13068	968	0
13	29/9	13068	968	614196					
14	29/10	13068	968	601128					
15	29/11	13068	968	588060					
16	29/12	13068	968	574992					
17	30/1	13068	968	561924					
18	30/2	13068	968	548856					
19	30/3	13068	968	535788					
20	30/4	13068	968	522720					
21	30/5	13068	968	509652					
22	30/6	13068	968	496584					
23	30/7	13068	968	483516					
24	30/8	13068	968	470448					
25	30/9	13068	968	457380					
26	30/10	13068	968	444312					
27	30/11	13068	968	431244					
28	30/12	13068	968	418176					
29	31/1	13068	968	405108					
30	31/2	13068	968	392040					
31	31/3	13068	968	378972					
32	31/4	13068	968	365904					
33	31/5	13068	968	352836					
34	31/6	13068	968	339768					
35	31/7	13068	968	326700					
36	31/8	13068	968	313632					
37	31/9	13068	968	300564					
38	31/10	13068	968	287496					
39	31/11	13068	968	274428					
40	31/12	13068	968	261360					
41	32/1	13068	968	248292					
42	32/2	13068	968	235224					
43	32/3	13068	968	222156					
44	32/4	13068	968	209088					
45	32/5	13068	968	196020					
46	32/6	13068	968	182952					
47	32/7	13068	968	169884					
48	32/8	13068	968	156816					

※本書状についてのお問い合わせは、「お問い合わせ番号」をお申し出の上、弊社窓口までご連絡下さい。

消費税は月々のお支払金額に含まれています。

本お客様がお申込みになる会社名  
 貴個人(乙)  
 シャープブライズ株式会社  
 〒545-8522 大阪府阿倍野区長池町22番2号

シャープブライズお申込みの内容(控)

お申込みの際は、2枚の自筆捺印の返書封筒の裏面に返書宛先をよくお読みください。十分な返書封筒の用意と返書封筒の捺印が必須です。  
 返書宛先は、〒545-8522 大阪府阿倍野区長池町22番2号です。

シャープブライズお申込み内容(控)

住所 〒545-8522 大阪府阿倍野区長池町22番2号  
 〒545-8522 大阪府阿倍野区長池町22番2号  
 E-mail 0859-39-3190  
 0859-39-3191  
 2、3、4枚目に押印して下さい。

お名前 フリガナ 森 雅幸  
 性別 男  
 生年月日 昭和58年11月7日  
 年齢 36歳  
 職業 会社員  
 収入 年収50万円  
 家族構成 有 無 2人  
 婚姻状況 未婚

お名前 フリガナ 京エフ  
 種別 京エフ  
 〒545-8522 大阪府阿倍野区長池町22番2号  
 〒545-8522 大阪府阿倍野区長池町22番2号  
 〒545-8522 大阪府阿倍野区長池町22番2号

種別	種名	台数
リース	TASKALFASTIC	1
リース		
リース		
リース		
リース		
リース		
リース		
リース		
リース		
リース		

お名前 フリガナ 森 雅幸  
 性別 男  
 生年月日 昭和58年11月7日  
 年齢 36歳  
 職業 会社員  
 収入 年収50万円  
 家族構成 有 無 2人  
 婚姻状況 未婚

お名前 フリガナ 京エフ  
 種別 京エフ  
 〒545-8522 大阪府阿倍野区長池町22番2号  
 〒545-8522 大阪府阿倍野区長池町22番2号  
 〒545-8522 大阪府阿倍野区長池町22番2号

リース期間 60ヶ月

リース開始日	リース終了日	リース料	消費税	合計
平成28年10月3日	平成38年10月3日	121,000円	9,680円	130,680円

リース料(年額) 年間リース料×1/10相当額

お名前 フリガナ 森 雅幸  
 性別 男  
 生年月日 昭和58年11月7日  
 年齢 36歳  
 職業 会社員  
 収入 年収50万円  
 家族構成 有 無 2人  
 婚姻状況 未婚

お名前 フリガナ 京エフ  
 種別 京エフ  
 〒545-8522 大阪府阿倍野区長池町22番2号  
 〒545-8522 大阪府阿倍野区長池町22番2号  
 〒545-8522 大阪府阿倍野区長池町22番2号

リース開始日	リース終了日	リース料	消費税	合計
平成28年10月3日	平成38年10月3日	121,000円	9,680円	130,680円

リース料(年額) 年間リース料×1/10相当額

取得店 (商品についてのお問合せ先)  
 有限会社 福井事務本株  
 鳥取県米子市旗本町20-1-7  
 TEL:0859-33-2421

保守会社 (保守についてのお問合せ先)  
 シャープブライズ株式会社  
 〒590-0011 松江市西浜田3丁目1番10号

4枚目に金銭額をお届けの捺印して下さい。

領収書番号: 3-12

平成31年 3月 31日

# 領収書

お名前 森 雅幹 様

30年 4月分

銘柄	数量	金額
山陰中央新報	1	2,937
合計		2,937円

◇左記のとおり領収しました  
領収日 30年 3月 31日

購読料の口座振替を扱っております。詳細は当店まで。

米子市尾高1740  
読売センター米子東部  
Tel.0859-39-3050



# 領収書

お名前 森 雅幹 様

30年 5月分

銘柄	数量	金額
山陰中央新報	1	2,937
合計		2,937円

◇左記のとおり領収しました  
領収日 30年 3月 31日

購読料の口座振替を扱っております。詳細は当店まで。

米子市尾高1740  
読売センター米子東部  
Tel.0859-39-3050



# 領収書

お名前 森 雅幹 様

30年 6月分

銘柄	数量	金額
山陰中央新報	1	2,937
合計		2,937円

◇左記のとおり領収しました  
領収日 30年 3月 31日

購読料の口座振替を扱っております。詳細は当店まで。

米子市尾高1740  
読売センター米子東部  
Tel.0859-39-3050



# 領収書

お名前 森 雅幹 様

30年 7月分

銘柄	数量	金額
山陰中央新報	1	2,937
合計		2,937円

◇左記のとおり領収しました  
領収日 30年 3月 31日

購読料の口座振替を扱っております。詳細は当店まで。

米子市尾高1740  
読売センター米子東部  
Tel.0859-39-3050



$2,937 \times 10月 + 3,300 \times 2月 = 35,970円$



# 領収書

お名前 森 雅幹 様

30年 8月分

銘柄	数量	金額
山陰中央新報	1	2,937
合計		2,937円

◇左記のとおり領収しました  
 領収日 〇〇年 〇月 〇日

購読料の口座振替を扱っております。詳細は当店まで。

米子市尾高1740  
 読売センター米子東部  
 Te.0859-39-3050



# 領収書

お名前 森 雅幹 様

30年 10月分

銘柄	数量	金額
山陰中央新報	1	2,937
合計		2,937円

◇左記のとおり領収しました  
 領収日 〇〇年 〇月 〇日

購読料の口座振替を扱っております。詳細は当店まで。

米子市尾高1740  
 読売センター米子東部  
 Te.0859-39-3050



# 領収書

お名前 森 雅幹 様

30年 9月分

銘柄	数量	金額
山陰中央新報	1	2,937
合計		2,937円

◇左記のとおり領収しました  
 領収日 〇〇年 〇月 〇日

購読料の口座振替を扱っております。詳細は当店まで。

米子市尾高1740  
 読売センター米子東部  
 Te.0859-39-3050



# 領収書

お名前 森 雅幹 様

30年 11月分

銘柄	数量	金額
山陰中央新報	1	2,937
合計		2,937円

◇左記のとおり領収しました  
 領収日 〇〇年 〇月 〇日

購読料の口座振替を扱っております。詳細は当店まで。

米子市尾高1740  
 読売センター米子東部  
 Te.0859-39-3050



# 領収書

お名前 森 雅幹 様

30年 12月分

品名	数量	金額
山陰中央新報	1	2,937
合計		2,937円

△左記のとおり領収しました  
領収日 〇/年 〇月 〇日

購読料の口座振替を扱っております。詳細は当店まで。



米子市尾高1740  
読者センター-米子東部  
TEL 0859-39-3050

# 領収書

お名前 森 雅幹 様

31年 2月分

品名	数量	金額
山陰中央新報	1	3,300
合計		3,300円

△左記のとおり領収しました  
領収日 〇/年 〇月 〇日

購読料の口座振替を扱っております。詳細は当店まで。



米子市尾高1740  
読者センター-米子東部  
TEL 0859-39-3050

# 領収書

お名前 森 雅幹 様

31年 1月分

品名	数量	金額
山陰中央新報	1	2,937
合計		2,937円

△左記のとおり領収しました  
領収日 〇/年 〇月 〇日

購読料の口座振替を扱っております。詳細は当店まで。



米子市尾高1740  
読者センター-米子東部  
TEL 0859-39-3050

# 領収書

お名前 森 雅幹 様

31年 3月分

品名	数量	金額
山陰中央新報	1	3,300
合計		3,300円

△左記のとおり領収しました  
領収日 〇/年 〇月 〇日

購読料の口座振替を扱っております。詳細は当店まで。



米子市尾高1740  
読者センター-米子東部  
TEL 0859-39-3050

領収書番号: 3-13  
 平成 31 年 3 月 31 日

領 収 証

森 雅 幹

様

No. \_\_\_\_\_

★

1,271,201.44

但 日本新聞 130/4頁 x 4冊 / 3月分 行金として  
 31年 3月 31日 上記正に領収いたしました

内 訳

米子市藤堂97番地の1

有限会社 田中新聞舗

電話 (0859) 27-0315  
 FAX (0859) 27-0805



取 入  
印 紙

税抜金額
消費税額等(%)

$2,260 \times 12月 = 27,120.14$

コクヨ ノック-1097

## 会派・議員連盟関係政務活動費計上額一覧表

議員名： 森 雅幹

領収書等番号： 3-14

会派・議員連盟の名称	政務活動費計上金額	
	計上額	計上方法
会派関係 ( 会派民主 )	39,556	
北朝鮮拉致問題早期解決促進鳥取県議会議員連盟	4,253	
鳥取県スポーツ振興議員連盟	769	
山陰海岸ジオパーク推進三府県議会議員の会	0	
鳥取県森林・林業・林産業活性化促進議員連盟	5,915	
鳥取県の畜産業の発展を考える会	0	
鳥取県の水産業の発展を考える会	601	
鳥取県議会ボーイスカウト運動議員懇談会	0	
鳥取・岡山県境議員連盟	0	
中国横断自動車道岡山米子線4車線化促進議員連盟	0	
航空自衛隊美保基地及び陸上自衛隊駐屯地を支え発展させる鳥取県議会議員の会	0	
鳥取県議会条例研究議員連盟	9,004	
自治体立病院を考える議員の会	803	
政務活動費計上額合計	60,901	

※1) 会派、各議員連盟の政務活動費計上額に係る証拠書類は、会派、各議員連盟の関係書類(収支決算書)を援用します。

※2) 「計上方法」欄は、収支決算書どおりの金額を計上する場合は「収支決算書のとおり」と記載し、旅費調整など一部計上する場合はその内容を記載してください。

領収書番号: 314 - /

平成 31 年 4 月 22 日

森 雅 幹 事 務 所 様

中国電力株式会社  
米子 取扱店

電気料金お支払いのご照会について

毎度、電気をご利用いただき、ありがとうございます。  
ご照会の件について下記のとおりご回答申し上げます。

記

ご使用場所 鳥取県米子市古豊千304

お客さま名 森 雅 幹 事 務 所

ご契約番号 [REDACTED]

契約種別 従量電灯 A

年 月	電気料金 (円)	消費税等 相当額 (再掲)(円)	燃料費調整額 (再掲) (円)	再エネ発電 賦課金 (再掲) (円)	使用電力量 (kWh)	お支払年月日
31-03	9,261	686	363.89	933	322	2019-03-15
31-02	7,759	574	310.78	797	275	2019-02-18
31-01	4,723	349	170.93	516	178	2019-01-18
30-12	5,118	379	147.85	556	192	2018-12-17
30-11	3,140	232	80.58	371	128	2018-11-15
30-10	3,115	230	55.09	371	128	2018-10-16
30-09	4,195	310	31.39	478	165	2018-09-18
30-08	4,433	328	0.00	504	174	2018-08-15
30-07	3,790	280	-15.25	443	153	2018-07-17
30-06	4,501	333	-21.25	513	177	2018-06-15
30-05	3,720	275	-25.65	437	151	2018-05-17
30-04	2,895	214	-42.46	330	125	2018-04-16
合 計	56,650	4,190	1,055.90	6,249	2,168	

$56,650 \times 50\% = 28,325円$

以 上

領収書番号: 314 - 2



〒689-3537  
米子市古豊千304

森 雅幹 様



019043201074978609

発行会社 NTTファイナンス株式会社  
料金センター  
お問合せ先 0800-333-3770  
受付時間 9:00~17:00  
(土・日・祝日・年末年始を除く)  
〒730 広島市中区西十日市町  
-0806 10-15 NTT十日市ビル1棟2階

8515A01040001-000109

### 電話料金等ご利用料金証明書

電話番号等 XXXXXXXXXX

年月分	ご利用金額	支払年月日	記 事
2018年 4月分	2,613円	2018年 4月14日	おまとめ請求によるお支払 クレジットカードによるお支払
2018年 5月分	2,717円	2018年 5月15日	おまとめ請求によるお支払 クレジットカードによるお支払
2018年 6月分	2,682円	2018年 6月14日	おまとめ請求によるお支払 クレジットカードによるお支払
2018年 7月分	2,613円	2018年 7月14日	おまとめ請求によるお支払 クレジットカードによるお支払
2018年 8月分	2,700円	2018年 8月14日	おまとめ請求によるお支払 クレジットカードによるお支払
2018年 9月分	2,648円	2018年 9月14日	おまとめ請求によるお支払 クレジットカードによるお支払
2018年10月分	2,630円	2018年10月14日	おまとめ請求によるお支払 クレジットカードによるお支払
2018年11月分	2,613円	2018年11月14日	おまとめ請求によるお支払 クレジットカードによるお支払
2018年12月分	2,959円	2018年12月14日	おまとめ請求によるお支払 クレジットカードによるお支払
2019年 1月分	2,648円	2019年 1月15日	おまとめ請求によるお支払 クレジットカードによるお支払
2019年 2月分	2,805円	2019年 2月14日	おまとめ請求によるお支払 クレジットカードによるお支払
2019年 3月分	2,816円	2019年 3月14日	おまとめ請求によるお支払 クレジットカードによるお支払
合計	32,444円		

- ※1 各通信サービス提供会社側でポイント充当等により、請求金額を相殺した場合、「ご請求金額なし」と表示されます。
- ※2 本書は、一括請求回線単位のご利用料金、または、クレジットカード払いによるご利用料金を記載したものであり、料金のお支払額を証明しているものではありません。
- ※3 各通信サービス提供会社名の記載がない料金は、NTTファイナンスご利用料金となります。

2019年 4月25日

NTTファイナンス株式会社



〒108-0075 東京都港区港南1-2-70

0859-39-3190

$32,444 \times 50\% = 16,222円$

領収書番号: 314 - 3



〒689-3537  
米子市古豊千304

森 雅幹 様



019043201074978080

発行会社 NTTファイナンス株式会社  
料金センター  
お問合せ先 0800-333-3770  
受付時間 9:00~17:00  
(土・日・祝日・年末年始を除く)  
〒730 広島市中区西十日市町  
-0806 10-15 NTT十日市ビル1棟2階

8515A01040001-000058

## 電話料金等ご利用料金証明書

電話番号等 XXXXXXXXXX

年月分	ご利用金額	支払年月日	記 事
2018年 4月分	5,616円	2018年 4月14日	おまとめ請求によるお支払 クレジットカードによるお支払
2018年 5月分	5,616円	2018年 5月15日	おまとめ請求によるお支払 クレジットカードによるお支払
2018年 6月分	5,616円	2018年 6月14日	おまとめ請求によるお支払 クレジットカードによるお支払
2018年 7月分	5,616円	2018年 7月14日	おまとめ請求によるお支払 クレジットカードによるお支払
2018年 8月分	5,616円	2018年 8月14日	おまとめ請求によるお支払 クレジットカードによるお支払
2018年 9月分	5,616円	2018年 9月14日	おまとめ請求によるお支払 クレジットカードによるお支払
2018年10月分	5,616円	2018年10月14日	おまとめ請求によるお支払 クレジットカードによるお支払
2018年11月分	5,616円	2018年11月14日	おまとめ請求によるお支払 クレジットカードによるお支払
2018年12月分	5,616円	2018年12月14日	おまとめ請求によるお支払 クレジットカードによるお支払
2019年 1月分	5,616円	2019年 1月15日	おまとめ請求によるお支払 クレジットカードによるお支払
2019年 2月分	5,616円	2019年 2月14日	おまとめ請求によるお支払 クレジットカードによるお支払
2019年 3月分	5,616円	2019年 3月14日	おまとめ請求によるお支払 クレジットカードによるお支払
合計	67,392円		

- ※1 各通信サービス提供会社側でポイント充当等により、請求金額を相殺した場合、「ご請求金額なし」と表示されます。
- ※2 本書は、一括請求回線単位のご利用料金、または、クレジットカード払いによるご利用料金を記載したものであり、料金のお支払額を証明しているものではありません。
- ※3 各通信サービス提供会社名の記載がない料金は、NTTファイナンスご利用料金となります。

2019年 4月25日

NTTファイナンス株式会社



〒108-0075 東京都港区港南1-2-70

ネット接続料

$$(67,392 - 5,616 + 5,616 \times \frac{28}{31}) \times 50\% = 33,424円_{1/1}$$

領収書番号: 314-4



〒689-3537  
米子市古豊千304

森 雅幹 様



019043201074976328

発行会社 NTTファイナンス株式会社  
料金センター  
お問合せ先 0800-333-3770  
受付時間 9:00~17:00  
(土・日・祝日・年末年始を除く)  
〒730 広島市中区西十日市町  
-0806 10-15 NTT十日市ビル1棟2階

8515A01040001-000061

### 電話料金等ご利用料金証明書

電話番号等 090-4147-8782

年月分	ご利用金額	支払年月日	記 事
2018年 4月分	15,456円	2018年 4月14日	おまとめ請求によるお支払 クレジットカードによるお支払
2018年 5月分	20,716円	2018年 5月15日	おまとめ請求によるお支払 クレジットカードによるお支払
2018年 6月分	15,154円	2018年 6月14日	おまとめ請求によるお支払 クレジットカードによるお支払
2018年 7月分	15,141円	2018年 7月14日	おまとめ請求によるお支払 クレジットカードによるお支払
2018年 8月分	15,177円	2018年 8月14日	おまとめ請求によるお支払 クレジットカードによるお支払
2018年 9月分	15,582円	2018年 9月14日	おまとめ請求によるお支払 クレジットカードによるお支払
2018年10月分	14,789円	2018年10月14日	おまとめ請求によるお支払 クレジットカードによるお支払
2018年11月分	10,101円	2018年11月14日	おまとめ請求によるお支払 クレジットカードによるお支払
2018年12月分	11,579円	2018年12月14日	おまとめ請求によるお支払 クレジットカードによるお支払
2019年 1月分	11,601円	2019年 1月15日	おまとめ請求によるお支払 クレジットカードによるお支払
2019年 2月分	11,460円	2019年 2月14日	おまとめ請求によるお支払 クレジットカードによるお支払
2019年 3月分	11,415円	2019年 3月14日	おまとめ請求によるお支払 クレジットカードによるお支払
合計	168,171円		

- ※1 各通信サービス提供会社側でポイント充当等により、請求金額を相殺した場合、「ご利用金額なし」と表示されます。
- ※2 本書は、一括請求回線単位のご利用料金、または、クレジットカード払いによるご利用料金を記載したものであり、料金のお支払額を証明しているものではありません。
- ※3 各通信サービス提供会社名の記載がない料金は、NTTファイナンスご利用料金となります。

2019年 4月25日  
NTTファイナンス株式会社  
〒108-0075 東京都港区港南1-2-70



携帯電話

168,171円 × 50% = 84,085円



領収書番号: 314 - 5



〒689-3537  
米子市古豊千304

森 雅幹 様



019043201074977661

発行会社 NTTファイナンス株式会社  
料金センター  
お問合せ先 0800-333-3770  
受付時間 9:00~17:00  
(土・日・祝日・年末年始を除く)  
〒730 広島市中区西十日市町  
-0806 10-15 NTT十日市ビル1棟2階

8515A01040001-000059

## 電話料金等ご利用料金証明書

電話番号等 080-1949-5479

年月分	ご利用金額	支払年月日	記 事
2018年 4月分	2,540円	2018年 4月14日	おまとめ請求によるお支払 クレジットカードによるお支払
2018年 5月分	2,540円	2018年 5月15日	おまとめ請求によるお支払 クレジットカードによるお支払
2018年 6月分	2,540円	2018年 6月14日	おまとめ請求によるお支払 クレジットカードによるお支払
2018年 7月分	2,540円	2018年 7月14日	おまとめ請求によるお支払 クレジットカードによるお支払
2018年 8月分	2,540円	2018年 8月14日	おまとめ請求によるお支払 クレジットカードによるお支払
2018年 9月分	4,700円	2018年 9月14日	おまとめ請求によるお支払 クレジットカードによるお支払
2018年10月分	3,296円	2018年10月14日	おまとめ請求によるお支払 クレジットカードによるお支払
2018年11月分	3,296円	2018年11月14日	おまとめ請求によるお支払 クレジットカードによるお支払
2018年12月分	8,496円	2018年12月14日	おまとめ請求によるお支払 クレジットカードによるお支払
2019年 1月分	3,296円	2019年 1月15日	おまとめ請求によるお支払 クレジットカードによるお支払
2019年 2月分	3,296円	2019年 2月14日	おまとめ請求によるお支払 クレジットカードによるお支払
2019年 3月分	3,296円	2019年 3月14日	おまとめ請求によるお支払 クレジットカードによるお支払
合計	42,376円		

- ※1 各通信サービス提供会社側でポイント充当等により、請求金額を相殺した場合、「ご請求金額なし」と表示されます。
- ※2 本書は、一括請求回線単位のご利用料金、または、クレジットカード払いによるご利用料金を記載したものであり、料金のお支払額を証明しているものではありません。
- ※3 各通信サービス提供会社名の記載がない料金は、NTTファイナンスご利用料金となります。

2019年 4月25日

NTTファイナンス株式会社



〒108-0075 東京都港区港南1-2-70

972ト

$$42,376.17 \times 50\% = 21,188.14$$