

(第2条関係)



平成31年4月29日

平成30年度 政務活動費収支報告書

鳥取県議会議長 稲田 寿久 様

鳥取県議会議員 森 雅幹 

1 交付を受けた政務活動費の額 3,000,000 円

2 政務活動費を充てた支出の額

項目	金額	主な支出の内訳
調査研究費	1,012,735 円	県外調査・県内調査 自動車リース料など
研修費	0	
会議費	0	
資料作成費	29,000	県議会質問ビデオ編集
資料購入費	109,355	新聞代、書籍代など
広報費	48,000	ホームページサイト使用料
事務所費	223,604	事務所レンタル料、光熱費など
事務費	280,224	カラーコピー機・エアコンリース料、事務用品など
人件費	0	
合計	1,702,918	

3 支出に充てない残額 1,297,082 円

4月分

期日	摘要	算出方法等	収入	支							領収書等の番号			
				調査研究費	研修費	会議費	資料作成費	資料購入費	広報費	事務所費		事務費	人件費	支出計
4月9日	ガソリン代	$3,461 \times 50\% = 1,730$ 円		1,730									1,730	4-1
4月9日	電話機用バッテリー	$1,339 \times 50\% = 669$ 円										669	669	4-2
4月10日	鳥取県より政務活動費振り込み		750,000											
4月13日	ガソリン代	$3,313 \times 50\% = 1,656$ 円		1,656									1,656	4-3
4月14日	印刷機トナー代	$3,998 \times 50\% = 1,999$ 円										1,999	1,999	4-4
4月21日	ガソリン代	$3,208 \times 50\% = 1,604$ 円		1,604									1,604	4-5
4月22日	HPサイト使用料4月分	$8,000 \times 50\% = 4,000$ 円							4,000				4,000	4-6
4月23日	書籍 保守と立憲	1,944円						1,944					1,944	4-7
4月23日	事務用品 トレー	$648 \times 50\% = 324$ 円										324	324	4-8
4月24日	事務用品 ストックバスケット	$432 \times 50\% = 216$ 円										216	216	4-9
4月24日	JR旅費 伯耆大山-浜田駅			4,750									4,750	4-10
4月25日	JR旅費 松江駅-伯耆大山駅			580									580	4-11
4月26日	旅費 子育て講演 (内閣府・厚労省)との意見交換会			69,750									69,750	4-12
4月26日	書籍 ドラッカー-365の金言							3,024					3,024	4-13
4月26日	書籍 エグゼクティブは美術館に通う							2,106					2,106	4-14
4月27日	書籍 ドラッカー-マネジメント							1,080					1,080	4-15
4月28日	書籍 決断の時							864					864	4-16
4月29日	駐車場料金 (鳥取県西部地区メーカー)			400									400	4-17
4月計			750,000	80,470				9,018	4,000			3,208	96,696	

平成30年度 政務活動費出納簿

5月分

期日	摘要	算出方法等	収入	支出							領収書等の番号					
				調査研究費	研修費	会議費	資料作成費	資料購入費	広報費	事務所費		事務費	人件費	支出計		
5月6日	書籍代手数料 月刊「自治研」							8,028				80			8,108	5-1
5月6日	環境ホルモソ学会費	会費 4,000円 振り込み手数料 80円		4,000								80			4,080	5-2
5月10日	自治創造学会 旅費			54,200											54,200	5-5
5月10日	自治創造学会 旅費(宿泊)			14,600											14,600	5-6
5月10日	自治創造学会 受講料			11,000											11,000	5-7
5月10日	自治創造学会 会費			2,000											2,000	5-8
5月11日	書籍代 コミュニティデザイン							1,944							1,944	5-9
5月16日	鳥取往復旅費			5,340											5,340	5-12
5月18日	駐車場料金 米子市公会堂会館60周年記念式典			300											300	5-13
5月19日	大山開山1300年祭 オーブニングパーティー参加料			1,000											1,000	5-14
5月21日	ガソリン代	$5,147 \times 50\% = 2,573$ 円		2,573											2,573	5-15
5月22日	HPサイト使用料6月分	$8,000 \times 50\% = 4,000$ 円							4,000						4,000	5-16
5月22日	HPサイト使用料5月分	$8,000 \times 50\% = 4,000$ 円							4,000						4,000	5-17
5月計				95,013				9,972	8,000			160			113,145	

平成30年度 政務活動費出納簿

6月分

期日	摘要	算出方法等	収入	支							領収書等の番号		
				調査研究費	研修費	会議費	資料作成費	資料購入費	広報費	事務所費		事務費	人件費
6月3日	Able2018.June参加費			5,000								5,000	6-1
6月3日	Able2019.June参加旅費			68,059								68,059	6-2
6月3日	書籍 ことばと思考 競争やめたら学力世界一						2,203					2,203	6-3
6月4日	書籍 学びとは何か						864					864	6-4
6月9日	ガソリン代	5,349 × 50% = 2,674円		2,674								2,674	6-5
6月26日	書籍 フランス人がときめいた 日本の美術館						2,376					2,376	6-6
6月26日	JR運賃 松江～伯耆大山			580								580	6-7
6月28日	書籍 大山百科 よみがえる葦堂壁画上院庵寺						2,328					2,328	6-8
6月計				76,313			7,771					84,084	

平成30年度 政務活動費出納簿

7月分

期日	摘要	算出方法等	収入	支				出				領収書等の番号	
				調査研究費	研修費	会議費	資料作成費	資料購入費	広報費	事務所費	事務費		人件費
7月2日	ガソリン代	4,530×50%=2,265円		2,265								2,265	7-1
7月8日	書籍代 持続可能な医療					885						885	7-2
7月10日	鳥取県より政務活動費振り込み		750,000										
7月13日	タクシー代(皆生グラントHH-自宅) GIT歓迎レセプション			1,980								1,980	7-3
7月19日	コピー用紙	1,390×50%=695円								695		695	7-4
7月20日	鳥取往復旅費 島根原発勉強会			5,700								5,700	7-5
7月23日	旅費 林活議連全国総会			85,033								85,033	7-6
7月24日	ガソリン代	3,732×50%=1,866円		1,866								1,866	7-7
7月26日	HPサイト使用料7月分	8,000×50%=4,000円					4,000					4,000	7-8
7月26日	HPサイト使用料8月分	8,000×50%=4,000円					4,000					4,000	7-9
7月31日	ガソリン代	4,473×50%=2,236円		2,236								2,236	7-10
7月計			750,000	99,080		885	8,000		695			108,660	

平成30年度 政務活動費出納簿

8月分

期日	摘要	算出方法等	収入	支										領収書等の番号			
				調査研究費	研修費	会議費	資料作成費	資料購入費	広報費	事務所費	事務費	人件費	支出計				
8月2日	旅費 東京航空券 日本水環境学会 市民セミナー			68,080												68,080	8-1
8月2日	旅費 東京宿泊代 日本水環境学会 市民セミナー			14,408												14,408	8-2
8月2日	旅費 都内電車賃 日本水環境学会 市民セミナー			1,452												1,452	8-3
8月8日	鳥取往復旅費 第43回人権事業社 会を実現する鳥取県研究会			4,160												4,160	8-4
8月11日	タフレット関連	$(9,212+972) \times 50\% = 5,092$ 円										5,092				5,092	8-5
8月15日	ガソリン代	$4,439 \times 50\% = 2,219$ 円		2,219												2,219	8-6
8月19日	ガソリン代	$4,748 \times 50\% = 2,374$ 円		2,374												2,374	8-7
8月22日	セミナー参加費 「公共交通の担い手確保方策」			25,000												25,000	8-8
8月22日	セミナー参加旅費 東京航空券 「公共交通の担い手確保方策」			60,580												60,580	8-9
8月22日	セミナー 宿泊費 「公共交通の担い手確保方策」			14,735												14,735	8-10
8月25日	書籍代 種はどうなる							1,300								1,300	8-11
8月30日	鳥取往復旅費 連合推薦議員団会議			4,160												4,160	8-12
8月計				197,168				1,300					5,092			203,560	

平成30年度 政務活動費出納簿

9月分

期日	摘要	算出方法等	収入	支						出				領収書等の番号		
				調査研究費	研修費	会議費	資料作成費	資料購入費	広報費	事務所費	事務費	人件費	支出計			
9月1日	岡山 防災フェスティバル 旅費	$9,560 + 1,830 + 1,230 = 12,620$ 円		12,620											12,620	9-1
9月3日	旅費 航空券 シンボ「セクションアルハラスメントをめぐる法政策の現状と課題」			52,980											52,980	9-2
9月6日	ガソリン代	$4,440 \times 50\% = 2,220$ 円		2,220											2,220	9-3
9月21日	全国農業新聞購読料 H30年6月～30年9月分	$700 \times 4 \text{月} = 2,800$ 円					2,800								2,800	9-4
9月22日	ABLE2018September 参加費	5,000円		5,000											5,000	9-5
9月22日	ABLE2019September 旅費	$52,980 + 14,800 = 67,780$ 円		67,780											67,780	9-6
9月24日	HPサイト使用料9月分	$8,000 \times 50\% = 4,000$ 円							4,000						4,000	9-7
9月24日	HPサイト使用料10月分	$8,000 \times 50\% = 4,000$ 円							4,000						4,000	9-8
9月計				140,600						8,000					151,400	

平成30年度

政務活動費出納簿

10月分

期日	摘要	算出方法等	収入	支										領収書等の番号			
				調査研究費	研修費	会議費	資料作成費	資料購入費	広報費	事務所費	事務費	人件費	支出計				
10月10日	鳥取県より政務活動費振り込み		750,000														
10月12日	カンリン代	4,145 × 50% = 2,072円		2,072												2,072	10-1
10月16日	書籍代 心と脳									972						972	10-3
10月21日	タクシー代 センター-米子市公会堂			730												730	10-4
10月28日	カンリン代	5,237 × 50% = 2,618円		2,618												2,618	10-5
10月31日	書籍代 自治体の未来はこう変わる									1,600						1,600	10-6
10月31日	書籍代 劣化するオッサン社会の処方箋									820						820	10-7
10月計			750,000	5,420						3,392						8,812	

平成30年度

政務活動費出納簿

11月分

期日	摘要	算出方法等	収入	支							領取書等の番号				
				調査研究費	研修費	会議費	資料作成費	資料購入費	広報費	事務所費		事務費	人件費	支出計	
11月1日	書籍代 日本が売られる							928						928	11-2
11月2日	書籍代 文芸春秋2018年11月号							880						880	11-3
11月5日	鳥取往復旅費+タクシー代 会派要望	$2,670 + 1,480 + 1,180 + 810 = 6,150$ 円		6,150										6,150	11-4
11月6日	ガソリン代	$3,824 \times 50\% = 1,912$ 円		1,912										1,912	11-5
11月15日	倉吉旅費 連合鳥取定期大会			840										840	11-6
11月15日	鳥取→米子 旅費 政調政審			2,670										2,670	11-7
11月16日	事務用品費 プリンタ用紙代	$2,494 \times 50\% = 1,247$ 円										1,247		1,247	11-8
11月17日	ガソリン代	$2,842 \times 50\% = 1,421$ 円		1,421										1,421	11-9
11月18日	ガソリン代	$4,768 \times 50\% = 2,384$ 円		2,384										2,384	11-10
11月30日	HPサイト使用料11月分	$8,000 \times 50\% = 4,000$ 円							4,000					4,000	11-11
11月30日	HPサイト使用料12月分	$8,000 \times 50\% = 4,000$ 円							4,000					4,000	11-12
11月計				15,377				1,808	8,000				1,247	26,432	

平成30年度 政務活動費出納簿

1月分

期日	摘要	算出方法等	収入	支						出		領収書等の番号		
				調査研究費	研修費	会議費	資料作成費	資料購入費	広報費	事務所費	事務費		人件費	支出計
1月3日	灯油代	$3,168 \times 50\% = 1,584$ 円								1,584			1,584	1-1
1月4日	ガソリン代	$4,002 \times 50\% = 2,001$ 円		2,001									2,001	1-2
1月5日	事務用品費 コピー用紙	$2,780 \times 50\% = 1,390$ 円									1,390		1,390	1-3
1月10日	鳥取県より政務活動費振り込み		750,000											
1月10日	ガソリン代	$1,370 \times 50\% = 685$ 円		685									685	1-4
1月11日	ガソリン代	$3,053 \times 50\% = 1,526$ 円		1,526									1,526	1-5
1月15日	鳥取往復旅費 会派要望	$2,670 + 1,490 = 4,160$ 円		4,160									4,160	1-6
1月15日	書籍代 学力を伸ばす美術鑑賞	2,700円					2,700						2,700	1-7
1月18日	ガソリン代	$3,331 \times 50\% = 1,665$ 円		1,665									1,665	1-8
1月18日	鳥取往復旅費 連合鳥取新春の集い	$1,490 + 1,490 + 630 = 3,610$ 円		3,610									3,610	1-9
1月20日	HPサイト使用料1月分	$8,000 \times 50\% = 4,000$ 円					4,000						4,000	1-10
1月20日	HPサイト使用料2月分	$8,000 \times 50\% = 4,000$ 円					4,000						4,000	1-11
1月21日	ガソリン代	$1,163 \times 50\% = 581$ 円		581									581	1-12
1月24日	書籍代 荒くれ漁師をたはねる力						1,512						1,512	1-13
1月26日	ガソリン代	$3,370 \times 50\% = 1,685$ 円		1,685									1,685	1-14
1月28日	鳥取往復旅費 政調政審	$2,670 + 1,490 = 4,160$ 円		4,160									4,160	1-15
1月29日	鳥取往復旅費 政調政審	$2,670 + 2,670 = 5,340$ 円		5,340									5,340	1-16
1月31日	ガソリン代	$4,260 \times 50\% = 2,130$ 円		2,130									2,130	1-17
1月計			750,000	27,543			4,212	8,000	1,584	1,390			42,729	

平成30年度 政務活動費出納簿

2月分

期日	摘要	算出方法等	収入	支							出		領収書等の番号			
				調査研究費	研修費	会議費	資料作成費	資料購入費	広報費	事務所費	事務費	人件費		支出計		
2月1日	自治体学会 会費 振込手数料	$15,000 \times 1/2 = 7,500$ 80円		7,500								80			7,580	2-1
2月6日	ガソリン代	$4,004 \times 50\% = 2,002$ 円		2,002											2,002	2-2
2月9日	ガソリン代	$3,420 \times 50\% = 1,710$ 円		1,710											1,710	2-3
2月12日	ビデオ編集費						5,000								5,000	2-4
2月16日	駐車場料金 小泉純一郎講演会			600											600	2-5
2月18日	ガソリン代	$4,140 \times 50\% = 2,070$ 円		2,070											2,070	2-6
2月25日	ガソリン代	$3,475 \times 50\% = 1,737$ 円		1,737											1,737	2-7
2月計				15,619			5,000					80			20,699	

平成30年度 政務活動費出納簿

3月分

期日	摘要	算出方法等	収入	支						出		領収書等の番号		
				調査研究費	研修費	会議費	資料作成費	資料購入費	広報費	事務所費	事務費		人件費	支出計
3月10日	全国農業新聞購読料 H30.10~H31.3	700円×6月=4,200円				4,200							4,200	3-1
3月11日	ガソリン代	3,793×50%=1,896円		1,896									1,896	3-2
3月11日	事務用品 印刷機用マスター代	13,797円×50%=6,898円									6,898		6,898	3-3
3月16日	ガソリン代	3,650×50%=1,825円		1,825									1,825	3-4
3月18日	HPサイト使用料3月分	8,000×50%=4,000円					4,000						4,000	3-5
3月18日	ビデオ編集費	3,000円×8本=24,000円			24,000								24,000	3-6
3月22日	ガソリン代	3,562×50%=1,781円		1,781									1,781	3-7
3月27日	ガソリン代	3,372×50%=1,686円		1,686									1,686	3-8
3月31日	山陰総合リース リース料 自動車 H30/4月~H31/3月分 エアコン 1年分 ノートパソコン H31/2月,3月分	計 193,237円 31,021×12月×50%=186,126 3,564×362/365×50%=1,767 5,616×(1+28/31)×50%=5,344		186,126							7,111		193,237	3-9
3月31日	事務所 レンタル料	387,390×50%=193,695円							193,695				193,695	3-10
3月31日	コピー機リース料 シャープアイガンス株式会社	13,068×(1+28/31)×50% =77,775円									77,775		77,775	3-11
3月31日	新聞購読料 山陰中央新報	2,937×10+3,300×2=35,970円				35,970							35,970	3-12
3月31日	日本海新聞購読料 2018/4月~2019/3月	2,260×12=27,120円				27,120							27,120	3-13
3月31日	会派-議員連盟関係政務活動費	60,901円		60,901									60,901	3-14
3月計				254,215		24,000	67,290	4,000	193,695	91,784			634,984	

平成30年度

政務活動費出納簿

1. 4月分

期日	摘要	算出方法等	収入	支							出		領収書等の番号		
				調査研究費	研修費	会議費	資料作成費	資料購入費	広報費	事務所費	事務費	人件費		支出計	
4月22日	事務所 電気料金	$56,650 \times 50\% = 28,325$ 円									28,325			28,325	314-1
4月25日	事務所 電話料金 2018/4月~2019/3月	$32,444 \times 50\% = 16,222$ 円										16,222		16,222	314-2
4月25日	事務所 インターネット接続料 2018/4月~2019/3月	$(67,392 - 5,616 \times 5.616 \times 28/31) \times 50\% = 33,424$ 円										33,424		33,424	314-3
4月25日	携帯電話料金 2018/4月~2019/3月	$168,171 \times 50\% = 84,085$ 円										84,085		84,085	314-4
4月25日	夕ブレット利用料金 2018/4月~2019/3月	$42,376 \times 50\% = 21,188$ 円										21,188		21,188	314-5
31・4月計												28,325	154,919	183,244	

【様式】

平成 30 年度 政務活動事務所状況報告書

議員名： 森 雅幹

1 所在地・所有形態

所在地 米子市古豊千304

電話番号 0859-39-3190

FAX番号 0859-39-3191

設置形態 自宅敷地外 自宅敷地内別棟 自宅の一部を専用使用 自宅と兼用

所有形態 自己所有

生計を一にする
親族名義含む。

賃借

- 第三者所有（賃貸借契約先 棚リョーキ）
- 関連会社（会社名）
- 生計を一にしない親族

2 兼用の有無と按分の積算

他用途との兼用

有り

- 自宅
- 後援会事務所
- 政党事務所
- その他

()

無し ...

按分率 (C)

9/10

使用実態による按分・・・

- 使用时间割
(政務活動使用时间 h / 事務所使用时间 h)
- 使用面積割
(政務活動使用面積 m² / 事務所面積 m²)
- その他
(根拠:)

按分率 (A)

/ %

明確に区分できない場合の按分

按分率 (B)

1/2 1/3 1/4

* 兼用の数による按分とする。

* 後援会や政党事務所を別に設置されている場合は、参考までにその所在地を記入ください。

後援会事務所住所

政党事務所住所 米子市西福原6-18-11

(記載上の注意)

- ・ 年度中途に設置状況や活動状況に変動がある場合は、その都度作成すること。
(選挙時は特に注意すること。)
- ・ 複数の事務所がある場合は、事務所ごとに作成すること。

【様式】

費目ごとの按分率一覧

議員名: 森 雅幹

1 事務所費

按分率 =

1 / 2	50%
-------	-----

 (政務活動事務所状況報告書のA・B・Cのいずれか)

- 事務所賃借料 電気代 水道代 その他 ()
駐車場賃借料 ガス代 灯油代 その他 ()

2 事務費

(1) 固定電話・ファクシミリ(番号ごとに記載すること)

(以下の按分率によらない場合は、通話明細を添付し、根拠とすること)

- ① 電話 (番号 0859-39-3190)
├ 自宅設置・・・1/2
└ 事務所設置・・・事務所費の按分率による
- ② ファクシミリ (番号 0859-39-3191)
├ 自宅設置・・・1/2
└ 事務所設置・・・事務所費の按分率による
- ③ 電話・ファクシミリ (番号 - -)
├ 自宅設置・・・1/2
└ 事務所設置・・・事務所費の按分率による
- ④ 電話・ファクシミリ (番号 - -)
├ 自宅設置・・・1/2
└ 事務所設置・・・事務所費の按分率による

(2) ネット回線使用料、プロバイダ料

- ① (契約先 ぷらら)
├ 接続環境が事務所以外の場合・・・1/2
└ 接続環境が事務所の場合・・・事務所費の按分率による
- ② (契約先)
├ 接続環境が事務所以外の場合・・・1/2
└ 接続環境が事務所の場合・・・事務所費の按分率による

(3) 携帯電話(以下の按分率によらない場合は、通話明細を添付し、根拠とすること)

- (番号①090-4147-8782)
├ 同一携帯電話を政務活動費以外(私用など)にも使う場合・・・1/2
└ 政務活動用携帯電話を別に持つ場合・・・9/10
 ※政務活動用以外の携帯電話の番号を以下に記載願います。
 (番号 - -)
- (番号②080-1949-5479 ※タブレット)
├ 同一携帯電話を政務活動費以外(私用など)にも使う場合・・・1/2
└ 政務活動用携帯電話を別に持つ場合・・・9/10
 ※政務活動用以外の携帯電話の番号を以下に記載願います。
 (番号 - -)

(4) 消耗品、備品等

- ├ 自宅や外出先で使用する場合・・・1/2
└ 事務所で使用する場合・・・事務所費の按分率による

3 広報費 (印刷物(はがきも含む)については、成果物を1部添付すること。)

(1) 広報紙印刷費・送料

- ├ 政務活動以外(後援会活動など)に係る部分が含まれる場合・・・面積按分
└ 政務活動のみの場合・・・10/10

(2) ホームページ維持管理費

- ├ 政務活動以外(後援会活動など)に係る部分が含まれる場合
└ 政務活動のみの場合・・・10/10
 ├ 明確に面積按分できる場合・・・面積按分
 └ 明確に区分できない場合・・・1/2

【政務活動報告書（県内）】

年月日	活動先			政務活動の内容	関連領収書 番号
	住所	活動先の名称	対応者		
30.4.29	米子市弥生町	だんだん広場	連合鳥取会長外	メーデー大会参加	4-17
30.5.16	鳥取市	県庁応接	知事	会派要望	5-12
30.5.18	米子市角盤町	米子市公会堂	米子市長外	開館60周年記念式典	5-13
30.7.13	米子市皆生	皆生グランドホテル天水	県商工労働部外	GTI地方政府代表団歓迎レセプション参加	7-3
30.7.20	鳥取市	県議会控室	危機管理局長外	島根原発勉強会	7-5
30.8.8	鳥取市	県立とりぎん文化会館梨花ホール	鳥取県人権教育推進協議会役員	第43回人権尊重社会を実現する鳥取県研究集	8-4
30.8.30	鳥取市	ホテルモナーク鳥取	連合鳥取会長外	連合鳥取関係者との意見交換	8-12
30.10.21	米子市角盤町	米子市公会堂	大山開山1300年祭実行委員会	「大山山麓の歴史・刀剣シンポジウム」参加	10-4
30.11.5	鳥取市	県庁応接	知事	会派要望	11-4
30.11.15	倉吉市山根	未来中心	連合鳥取役員	連合鳥取大会出席	11-6
30.11.15	鳥取市東町	県議会控室	県執行部	政調政審	11-7
31.1.15	鳥取市	県庁応接	知事	会派要望	1-6
31.1.18	鳥取市末広温泉町	白兔会館	連合鳥取役員	新春の集い参加	1-9
31.1.28	鳥取市東町	県議会控室	県執行部	政調政審	1-15
31.1.29	鳥取市東町	県議会控室	県執行部	政調政審	1-16

政務活動報告書

森 雅幹

活動事項	鳥取県議会「会派民進党」と島根県議会「民主県民クラブ」との合同研修会
活動年月日	H30. 4. 24～4. 25
場 所	島根県浜田市、邑智群川本町、雲南市飯南町
活動の相手方	島根県議会民主県民クラブ外
目的・内容 ・結果等	<p>【目的】</p> <p>鳥取島根両県の諸課題について、現地事例を調査するとともに情報交換により施策提言や会派活動に資する。 地域包括ケアシステムの構築状況について調査する。</p> <p>【内容】</p> <p>(3) 仁寿会 加藤病院 日時：4月25日（水）9：45～11：15 場所：島根県邑智郡川本町 383-1 内容：地域包括ケアシステムの構築状況について</p> <p>(4) 飯南町立 飯南病院 日時：4月25日（水）13：30～15：00 場所：島根県雲南市飯南町頓原 2060 内容：地域包括ケアシステムの構築状況について</p> <p>【結果（成果）等】</p> <p>島根の先進的な地域ケア包括システムの実践を紹介いただき、また意見交換ができた。鳥取県の取り組みを調査したうえで、鳥取県に取り入れていきたい。</p>
関連領収書番号	4-10、4-11、3-14

政務活動報告書

森 雅幹

活動事項	子育て議連 企業主導型保育事業の問題点等について内閣府・厚生労働省との意見交換会
活動年月日	2018年4月26日
場 所	中央合同庁舎第8号館8F822会議室
活動の相手方	内閣府企画官 児玉泰明外 厚生労働省 保育課課長補佐 斎藤克也外
目的・内容 ・結果等	<p>【目的】 鳥取県内における企業主導型保育事業の問題点等を具体例を挙げて指摘し、改善を求める。</p> <p>【内容】 安田優子子育て議連会長以下9名で内閣府・厚労省と企業主導型保育事業の問題点等について意見交換した</p> <p>【結果（成果）等】 1時間にわたって問題点を指摘し改善を求めた。 引き続き鳥取県内での問題店解決に取り組みたい。</p>
関連領収書番号	4-12

政務活動報告書

森 雅幹

活動事項	合区の早期解消促進大会
活動年月日	2018年4月27日
場所	全国町村会館2階ホール 東京都千代田区
活動の相手方	地方自治確立対策協議会
目的・内容 ・結果等	<p>【目的】鳥取・島根、高知・徳島の合区解消に向け地方6団体役員及び会員が集い、国に対し早期解消を求める大会に参加し、合区の早期解消を目指す。</p> <p>【内容】</p> <ul style="list-style-type: none"> ○地方6団体からの合区解消へのアピール ○大会アピール ○各政党からの来賓あいさつ <p>【結果（成果）等】</p> <p>すべての政党から早期の合区解消の発言があった。この動きを大きな卯木気にしていかなければならない。県内においても機運づくりにつとめて行きたい。</p>
関連領収書番号	4-12

合区の早期解消促進大会

1 開催日時 平成30年4月27日(金) 午前11時00分～12時00分

2 場所 全国町村会館2階ホール (千代田区永田町1-11-35)

3 日程

(1) 開 会 (司会：全国町村会事務総長)

(2) 開会挨拶 全国町村会会長

(3) 証人出席

全国町村議会議長会	鳥取県若桜町議会議長
全国町村会	島根県邑南町長
全国市議会議長会	島根県松江市議会議長
全国市長会	高知県高知市長
全国都道府県議会議長会	島根県議会議長
全国知事会	徳島県知事

(4) 大会アピール 全国町村議会議長会会長

(5) 来賓挨拶

自由民主党	橋本聖子参議院自由民主党議員会長
公明党	山本博司公明党参議院国会対策委員長
立憲民主党	森山浩行政治改革PT座長
希望の党	奥野総一郎筆頭副幹事長
民進党	足立信也政務調査会長
日本共産党	井上哲士日本共産党参議院国会対策委員長
日本維新の会	室井邦彦参議院幹事長
社会民主党	又市征治党首
沖縄の風	糸数慶子参議院議員

(6) まとめの言葉 全国市長会会長

(7) 閉 会

4 その他

- ・会場には駐車場がありません。また、車寄せも狭いのでご注意ください。
- ・受付はございません。資料はお席に配付しておりますので、直接、会場の指定座席に着席願います。
- ・大会出席者が多数のため、職員の席をご用意できません。大会開催中は第2会議室等でお待ちいただくよう、ご協力願います。
- ・日程「(3) 合区解消に関する発言」の中で、本会発言者の大屋副会長(島根県議会議長)の順番が来たら、司会から本会出席者一同を紹介します。司会の進行により、自席にてご起立、一礼願います。その後、大屋福会長が意見発表をします。
- ・建物内に喫煙場所はありません。
- ・大会アピールにつきましては、当日まで非公表としておりますので、お取扱いにはご注意願います。

政務活動報告書

森 雅幹

活動事項	自治創造学会 研究大会 参加
活動年月日	2018年5月10日、11日
場 所	明治大学 アカデミーコモン棟 東京都千代田区神田駿河台1-1
活動の相手方	自治創造学会
目的・内容 ・結果等	<p>【目的】</p> <p>研究大会に参加し、今日的な行財政政課題に対し理解を深める。</p> <p>【内容】</p> <p>■第1日目：5月10日（木）</p> <p>《講演》高橋 進（㈱日本総合研究所理事長） 「人生100年時代の人作り革命」</p> <p>《パネルディスカッション》「若者たちの挑戦—人口減少社会の地域デザイン」</p> <p>パネリスト</p> <p>伊藤 文弥（NPO法人つくばアグリチャレンジ副代表理事） 横山 太郎（Co-Minkan普及実行委員会・医師） 李炯 植（NPO法人Learning for All代表理事） 井上 貴至（総務省（現在愛媛県市町振興課長））</p> <p>パネリスト兼コーディネーター</p> <p>山崎 亮（㈱studio-L代表取締役）</p> <p>《講演》菅 義偉（内閣官房長官・衆議院議員） 「人生100年時代の政府の取組み」</p> <p>■第2日目：5月11日（金）</p> <p>《講演》佐々木 信夫（中央大学名誉教授・（社）日本国づくり研究所理事長） 「これからの日本をどうする」</p> <p>《講演》雄谷 良成（社会福祉法人佛子園理事長） 「ごちゃまぜ共生社会で創る日本の未来」</p> <p>《講演》伊藤 明子（国土交通省住宅局長） 「空き家対策と活用策」</p> <p>《講演》北川 正恭（早稲田大学マニフェスト研究所顧問・元三重県知事） 「人口減と対峙する地方議会」</p> <p>《講演》新藤 義孝（元総務大臣・衆議院議員） 「日本の目指す道」</p> <p>【結果（成果）等】</p> <p>今日的な日本の課題について理解を深めた。急速に進む少子高齢化にどのように向かっていくのか、かすかな光が見えた。鳥取県政に生かしていきたい。</p>
関連領収書番号	5-5, 5-6, 5-7

政務活動報告書

森 雅幹

活動事項	ABLE 2018 June 「フィンランドの教育に学ぶ」へ参加
活動年月日	2018年6月3日
場 所	内田洋行東京本社 ユビキタス協創広場 CANVAS (東京都中央区新川 2-4-7)
活動の相手方	ABLE 事務局 今井むつみ慶応大学教授
目的・内容 ・結果等	<p>【目的】教育水準が世界一といわれるフィンランドの教育を学び、今後の日本の教育について考える</p> <p>【内容】</p> <p>《導入》今井むつみ (慶応大教授) 「フィンランドの教育に学ぶ」 海外の教育理念制度の説明、日本の教育との相違点を説明</p> <p>《講演》エルノ・レヘティネン (トゥルク大学教授) 「フィンランドのきょいく目標、実践、」社会</p> <p>《講演》福田誠治 (都留文科大学学長) 「フィンランドの教育の意味と地球の将来」</p> <p>《ディスカッション》 今井むつみ、エルノ・レヘティネン、福田誠治 大久保昇 (内田洋行社長)</p> <p>終了後意見交換会</p> <p>【結果 (成果) 等】 改めて、フィンランドと日本の教育の違いを実感した。日本でも遅ればせながらアクティブラーニング (対話的で深い学び) が本格導入実践される。ほんとうの意味で、子どもたちが考える力をつけていくための仕組みを鳥取県の教育行政の中に生かしていきたい。</p>
関連領収書番号	6-1, 6-2

政務活動報告書

森 雅幹

活動事項	中国電力島根原子力発電所調査（会派民主県外調査）
活動年月日	2018年6月22日
場所	松江市 中国電力島根原子力発電所
活動の相手方	中国電力電源事業本部副本部長外
目的・内容 ・結果等	<p>【目的】 島根3号機規制適合審査申請にあたり、改めて3号機について現地調査を行い安全性や申請の妥当性について検討する</p> <p>【内容】 現地調査及び意見交換</p> <ul style="list-style-type: none"> ・島根原子力発電所～（松江市鹿島町片句 654-1） ・島根原子力発電所の安全対策について <p>【結果（成果）等】 3号機の新しい安全設備等について説明を受けた。 しかし、福島原発事故のあまりにも悲惨な状態が今も続いている現状から、本当に人間がコントロールできるものなのか漠とした不安は一掃されなかった。 日本は脱原発にかじを切るべきと改めて意思を固くした。</p>
関連領収書番号	3-14

政務活動報告書

森 雅幹

活動事項	前川喜平前文部事務次官講演会 参加
活動年月日	2018年6月26日
場 所	松江テルサ 松江市朝日町 478-18
活動の相手方	前川喜平前文部事務次官
目的・内容 ・結果等	<p>【目的】 日本の教育について理解を深め、今後の在り方を考える</p> <p>【内容】 講演 前川喜平（前文部科学事務次官） 「これからの教育」 ～少子化や子どもの貧困など学校教育を 取り巻く情勢とこれからの在り方について～</p> <p>【結果（成果）等】 あつという間の90分だった。 前川氏の問題点の指摘は逐一そのとおりと感じた。 ○子どもの貧困は金だけでなく、人間関係も希薄（片親と子どもだけ孤立） ○毎年学校数が1%減っている。地域にとって学校は非常に重要 ○人口減少→人で不足→外国人労働者増：まったく無責任 事実上の移民として定着する覚悟をもって受け入れるべき ○外国人を受け入れるためには公立の日本語学校をつくるべき ○日本社会はあらゆるところで格差が拡大→子どもにしわ寄せが ○教育贈与（1500万円無税）は早くやめるべき 等々</p> <p>一つ一つの言葉をかみしめた。ぜひ一つ一つ鳥取県内でも頑張っていきたいと考えた。</p>
関連領収書番号	6-7

政務活動報告書

森 雅幹

活動事項	林活議連 全国連絡会議平成 30 年度定時総会
活動年月日	2018 年 7 月 23 日 24 日
場 所	東海大学校友会館 東京都千代田区霞が関 3-2-5 霞が関ビル
活動の相手方	林活地方議連全国連絡会議
目的・内容 ・結果等	<p>【目的】</p> <p>林活議連 全国連絡会議平成 30 年度定時総会に参加し、全国情勢や課題を共有する。</p> <p>【内容】</p> <p>○定時総会 来賓 沖修司林野庁長官</p> <p>○講演 小坂善太郎 林野庁森林整備部計画課長 「新たな森林管理システムと森林環境税について（仮題）」</p> <p>【結果（成果）等】</p> <p>森林・木材関連予算は当初予算はわずかで毎年 12 月の特別国会での補正対応となっている。これを根本的解消しなくては安定的な森林保全、利用はおぼつかない。新しい森林環境税がいかに機能するか本当に期待する。しかしながら、市町村に対し人口で配分されるため、森林のない都市に多くが交付される。本当に木材利用促進につながるのか非常に疑問。今後も注視しなければならないと感じた。</p> <p>今ようやく鳥取県の林業が動き出している。この動きをますます応援しなければと考える。</p>
関連領収書番号	7-6

森林・林業・木材産業の活性化と豊かな山村の再生を目指して

森林・林業・林産業活性化促進地方議員連盟

平成30年度

全国連絡会議定時総会

平成30年7月23日(月)

東京都千代田区霞が関3-2-5

「阿蘇の間」

(東海大学校友会館・霞が関ビル35階)

林活地方議連
全国連絡会議

〒107-0052 東京都港区赤坂1丁目9番13号

三会堂ビル3階 日本林業協会内

電話 03(35886)8430 番

FAX. 03(35886)8434 番

E-mail: jfa@j-forestry.or.jp

平成 年 月 日

平成30年度定時総会次第

- 1 開会
- 2 会長挨拶
- 3 来賓挨拶
- 4 議事
 - (1) 議案1号の1 平成29年度 事業報告について
 - (2) 議案1号の2 平成29年度 収支計算書について
(監査報告)
 - (3) 議案2号の1 平成30年度 事業計画(案)について
 - (4) 議案2号の2 平成30年度 収支予算書(案)について
 - (5) 議案3号 平成30年度 会費の賦課及び徴収方法(案)について
 - (6) 議案4号 役員改選について
 - (7) その他
- 5 講演
「新たな森林管理システムと森林環境税について(仮題)」
林野庁森林整備部計画課長 小坂 善太郎 氏
- 6 閉会

政務活動報告書

森 雅幹

活動事項	日本水環境学会 第27回市民セミナー 豊かな里海の創生 ～沿岸域と河川流域の関係～
活動年月日	2018年8月3日
場所	地球環境カレッジホール(いであ(株)内) (東京都世田谷区駒沢)
活動の相手方	日本水環境学会
目的・内容 ・結果等	<p>【目的】</p> <p>市民セミナーに参加し、里海と河川流域の関係を理解し持続可能性を探る。</p> <p>【内容】</p> <p>《講演》</p> <p>○植田明浩（環境省） 「沿岸環境管理の考え方と里海づくりの現状」</p> <p>○山下洋（京都大学フィールド科学教育研究センター） 「沿岸魚類から見た森里海のつながり」</p> <p>○小松輝久（横浜商科大学） 「開放性内湾における豊かな里海の実現を目指して：南三陸津川湾を例として」</p> <p>木庭慎治（福岡県立伝習館高校） 「柳川市内の掘割への二ホンウナギの復活に向けた取り組み」</p> <p>【結果（成果）等】</p> <p>里海とは、人の手が加えられることにより生物多様性と生物生産性が高くなった沿岸海域。健全な里海、すなわち豊かで多様な生態系と自然環境を保全することで、里海から多くの恵みを得ることができる。</p> <p>一方で、そのバランスが崩れた時（中海）元に戻すの容易ではない。目標をもって、中海環境修復に取り組みたい。また山陰海岸および河川環境を守るための政策作りをしていくことの必要性を感じた。</p>
関連領収書番号	8-1、8-2、8-3



日本水環境学会 第27回市民セミナー

豊かな里海の創生 ～沿岸域と河川流域の関係～

開催主旨

里海は人の手が加えられた沿岸環境であり、日本では古くから水産・流通を基盤として多くの地域社会や文化が形成されています。このような沿岸環境では高い生物生産性と生物多様性の維持が可能であると言われ、陸地という里山と同じく人と自然が共生する場所でもあります。健全な里海、つまり豊かで多様な生態系と自然環境を保全することで、私たちは多くの恵みを得ることができます。

健全な沿岸環境を保全するためには隣接する河川流域の役割を適切に理解しておくことが重要です。里海の社会的重要性が認識されつつあり、学術、行政、産業界、市民において沿岸環境管理の取り組みが進められており、その結果として里海づくりに必要な科学的知見、環境保全の方法論、各地での取り組みの経験などが整理されつつあります。

このような背景を受けて本市民セミナーでは、“豊かな里海の創生”をテーマとして取り上げ、持続可能な里海づくりに関する基本的な考え方、最新の科学的知見、市民による取り組みなどをご紹介します。

学会員に限らず一般の方や学生もぜひお気軽にご参加下さい。

参加 無料!

主催： 公益社団法人 日本水環境学会

日時： 2018年8月3日(金) 10:50~16:30

会場： 東京会場：地球環境カレッジホール(いであ(株)内) (東京都世田谷区駒沢)

<http://www.gecollege.or.jp/gec/gec.htm#02>

大阪会場：いであ(株)大阪支社 ホール (大阪市住之江区南港北)

<http://ideacon.jp/company/office/osaka.html>

本セミナーはテレビ会議システムにより、東京と大阪で同時に開催します。



プログラム

10:20~ 受付

10:50~ 開会挨拶

11:00~ 沿岸環境管理の考え方と里海づくりの現状 (仮題)

環境省 森里川海プロジェクトチーム 奥田 直久(東京会場)

12:00~ 昼休み

13:00~ 沿岸魚類から見た森里海のつながり

京都大学 フィールド科学教育研究センター 山下 洋(大阪会場)

14:10~ 豊かな里海を創生するための流域管理の役割 (仮題)

横浜商科大学商学部 小松 輝久(東京会場)

15:20~ 柳川市内の掘割への二ホンウナギの復活に向けた取り組み

～「NPO法人SPERA森里海・時代を拓く」の足跡と理念～

福岡県立伝習館高校 木庭 慎治(大阪会場)

16:20~ 閉会挨拶

※ 講師の都合等で内容に一部変更のある場合があります。

参加費： 無料 (ただし、事前申込が必要です。先着順での登録となります)

定員： 東京会場150名、大阪会場100名

参加申し込み方法：

E-mail, FAXまたは郵便で、下記項目をご記入の上、お申し込み下さい。登録後、参加証 (ハガキ) をお送りします。

- ①参加者氏名 (フリガナ)、
- ②会員・非会員の別、
- ③会員の方は会員番号、
- ④希望受講会場 (東京・大阪のどちらかを選択)、
- ⑤連絡先 (住所、電話番号、E-mailアドレス、所属団体名など)

参加申し込み・問い合わせ：

(公社)日本水環境学会市民セミナー係

〒135-0006 東京都江東区常盤2-9-7-201

TEL. 03-3632-5351 FAX. 03-3632-5352

E-mail: togawa@jswe.or.jp

ホームページ: <http://www.jswe.or.jp>

本セミナーは公益財団法人
河川財団の河川基金の助成
を受けています。



河川
基金

政務活動報告書

森 雅幹

活動事項	地域科学研究会 研修会 公共交通の担い手確保方策—深刻化する人手不足への処方箋
活動年月日	2018年8月22日
場 所	日本教育会館 東京都千代田区
活動の相手方	地域科学研究会 研修会
目的・内容 ・結果等	<p>【目的】 高齢者の免許返納が問題になる中、地域の公共交通の維持発展が欠か せない課題であるが、県内でもバス運転手不足が深刻な課題。解決策を 探る。</p> <p>【内容】 《講演》 ○鈴木文彦（交通ジャーナリスト） 「交通事業の維持・改善とドライバー不足への業界・地域の対応」 ○吉田樹（福島大学経済経営学類准教授） 「超高齢社会に求められるラスト・ワン・マイルの交通システム構築」 ～多様な地域公共交通サービスの担い手確保～ ○清水弘子（NPO 法人かながわ福祉移動サービスネットワーク理事長） 「くらしの足を支える担い手づくり～地域の力を活かせるか～」 ○石川貴美子（秦野市福祉部高齢介護課担当課長） 「〔秦野市〕福祉と交通部門との連携による移動ニーズへの対応」 ～訪問型サービスDとその後の取り組みの現状と課題～</p> <p>【結果（成果）等】 先進地域の取り組みを学び参考となった。 県内公共交通政策へ生かしていきたい。</p>
関連領収書番号	8-8, 8-9, 8-10

政務活動報告書

森 雅幹

活動事項	シンポジウム「再生可能エネルギー100%の社会の実現に向けて」 ー日本のマルチステークホルダーの取り組みー 参加
活動年月日	2018年8月23日
場所	千葉商科大学 千葉県市川市国府台 1-3-1
活動の相手方	100%RE シンポジウム
目的・内容 ・結果等	<p>【目的】 原発ゼロ社会に向けて、持続可能なエネルギーへの転換に向けて、これからの各界の取り組みを取り入れ鳥取県の「緩やかなエネルギー革命」及び脱原発への道筋を探る。</p> <p>【内容】</p> <p>○基調講演 ラッセ・プルーン CAN インターナショナルエネルギー転換担当代表</p> <p>○パネル討論1 「再生可能エネルギー100%宣言の国内外の動向の最前線」 北島敬之（ユニリーバジャパン HD 代表取締役） ルーカス・セイファート（H&M ヘネス&マウリッツジャパン代表取締役社長） 中島恵理（長野県副知事） 原科幸彦（千葉商科大学学長） 三宅 香（イオン株式会社執行役環境・社会貢献・PR・IR 担当） <ファシリテーター> 大塚隆志（イクレイ日本顧問/地球環境戦略研究機関（IGES）上席研究員）</p> <p>○パネル討論2 『エネルギー転換の加速に向けて』 磯野久美子（自然電力グループ コーポレートサービス統括部門 責任者） 大倉紀彰（横浜市 温暖化対策統括本部企画調整部担当部長） ニコラ・ガイガー（ロクシタンジャパン株式会社 代表取締役社長） 小山勝弘（大和ハウス工業株式会社 環境部長） 孫崎 馨（外務省 国際協力局気候変動課課長） <ファシリテーター> 平田仁子 CAN-Japan 代表/気候ネットワーク理事</p> <p>【結果（成果）等】 世界及び国内での真摯な取り組みに感銘を受けた。孫崎外務所課長の「エネルギー転換の切迫感・環境がない」という言葉が印象的だった。本気になって取り組めば日本も鳥取県も「再生可能エネルギー100%」目指していけると確信した。鳥取県の「緩やかな」を確実なエネルギー革命としていきたい。</p>
関連領収書番号	8-9, 8-10

シンポジウム

再生可能エネルギー100%の社会の実現に向けて

ー日本のマルチステークホルダーの取り組みー

日時・場所

2018年8月23日(木) 13時～16時30分(開場 12:30)

会場: 千葉商科大学 7号館 702教室(千葉県市川市国府台 1-3-1)

趣旨

2015年に気候変動を防ぐための国際協定「パリ協定」が採択され、再生可能エネルギーの導入に向けた機運は、国内、そして世界で大きく高まっています。本シンポジウムでは、再生可能エネルギーの導入において先陣を切る国内外のガス事業者をお招きします。そして、持続可能なエネルギーへの転換に向けて、これからの各界の取り組みを加速させるために、活発な議論を交わします。本シンポジウムは、政府・地方自治体・企業・NGOのマルチステークホルダーの協働による「タラニア対話」として実施されます。また会場は、日本で初めて自然エネルギー100%大学を目指すことを打ち出した千葉商科大学において開催されます。

※タラニア対話とは

タラニア対話とは、パリ協定の目標を達成するために、世界全体の温室効果ガス排出削減の取り組みに関する優良事例を共有し、目標達成に向けた取組意欲の向上を目指すものです。

プログラム

- 主催者代表挨拶 中根一幸 外務省 外務副大臣
 - 歓迎の挨拶 原科幸彦 千葉商科大学 学長
 - 基調講演 ラッセ・ブルーン CAN インターナショナル エネルギー転換担当代表
 - パネル討論「再生可能エネルギー100%宣言の国内外の動向の最前線」
- <パネリスト>
- 北島 敬之 エニリー・パワージャパン・ホールディングス株式会社 代表取締役 ジェネラル・マネージャー
 - ルーカス・セイファート イチ・アンド・エム ヘネス・アンド・マウリッツ・ジャパン株式会社 代表取締役社長
 - 原科 幸彦 千葉商科大学 学長
 - 中島 寛理 長野県 副知事
 - 三宅 香 イオン株式会社 執行役員 環境・社会貢献・PR・IR担当

<ファシリテーター>

- 大塚 隆志 イクレイ日本 顧問 / 地球環境戦略研究機関 (IGES) 上席研究員
- パネル討論 2 「エネルギー転換の加速に向けて」

<パネリスト>

- 磯野 久美子 自然電カグループ コーポレートサステナビリティ統括部門 責任者
- 大倉 紀彰 横浜市 温暖化対策統括本部企画調整部担当部長

ニコラ・ガイガー ロクシタン・ジャポン株式会社 代表取締役社長
小山 勝弘 大和ハウス工業株式会社 環境部長
孫崎 聖 外務省 国際協力局気候変動実践課長
<ファシリテーター>

平田仁子 CAN-Japan 代表/気候ネットワーク理事
○閉会の挨拶 菅川博義 環境省 環境大臣政務官

参加費

無料

共催 外務省・環境省・イクレイ日本・CAN-Japan・日本気候リーダーズ・トーン・オブ・ジャパン (Japan-CLP)
協賛 自然電力株式会社・大和ハウス工業株式会社

協力

地球環境戦略研究機関 (IGES)・千葉商科大学・Climate Action Network International・The Climate Group・ICLEI - Local Governments for Sustainability

お問い合わせ

100%RE シンポジウム事務局 (CAN-Japan 事務局内)

政務活動報告書

森 雅幹

活動事項	全労災 みんなのぼうさいフェスティバル 参加
活動年月日	2018年9月1日
場 所	コンベックス岡山
活動の相手方	全労災 みんなのぼうさいフェスティバル
目的・内容 ・結果等	<p>【目的】 防災への取り組みを勉強し鳥取県へ生かす</p> <p>【内容】</p> <p>○ステージイベント 子ども向けのステージ防災イベントで子どもの時からの意識付け</p> <ul style="list-style-type: none"> ・防災科学実験ショー Dr. ナダレンジャー（納口恭明国立研究開発法人防災科学技術研究所専門員） ・災害救助犬の訓練実演 ・いざというときに役に立つ防災の話 国崎信江（危機管理教育研究所 代表） <p>○防災ワークショップ</p> <ul style="list-style-type: none"> ・ストローホイッスルづくり ・ビニール袋で雨合羽づくり ・負傷者搬送体験 ・段ボールで非常用トイレづくり 等々 子ども向けの体験コーナーが多数 <p>○展示コーナー 西日本豪雨災害写真展示等</p> <p>【結果（成果）等】 防災教育は子どもから、ということの重要性を改めて感じた。 鳥取県でも生かしていきたい。</p>
関連領収書番号	9-1

20180001 全労済岡山 みんなのぼうさいエッセイバブル オフィシャルWebサイト
 ノートブック: maskinote
 作成: 2018/09/01 5:59
 URL: https://zenrosai-daytime-event.jp/

ZENROSAI NEWS
 3318Z004

追ってくる南海トラフ地震に備えて

ぼうさいエッセイバブル

2018.9.1 (生) 10:00-16:00 無料駐車場あり
 コンパックス岡山(中庭会場) 入場無料 1,500名完備

この度の西日本豪雨により被害を受けられた皆さまに
 痛んでお見舞い申し上げます
 一日も早い復旧を心よりお祈り申し上げます

全労済 岡山地区本部

開催への想い

2018年7月6日に発生した「西日本豪雨」は、県下で61名の尊い命が奪われ、いまだ3名の方が行方不明となっています。
 また、全壊・半壊・浸水家屋は14,000棟を超える大きな被害をもたらしました。
 犠牲となられた方々に心より哀悼の意を表するとともに、被災者の一日も早い復興を願うものです。
 災害はいつどこで発生するかわかりません。岡山県は自然災害の少ない地域といわれ続けてきましたが、今回の水害で決して岡山県も安全ではないことを目の当たりにしました。
 一方、近い将来高確率で発生するといわれている南海トラフの巨大地震では、岡山県でも甚大な被害が想定されています。
 災害から命を守るためには、日ごろから「自然災害の恐ろしさ」を学び、「災害に対する事前準備」を行い、「災害時に被害を最小限に留める行動」を身につけることが大切です。
 全労済岡山推進本部では、多発する風水害や迫りくる南海トラフ地震に備え、岡山県民の防災意識高揚の一助になればと考え「みんなのぼうさいエッセイバブル」を開催することとなりました。
 このイベントをきっかけに、ご家族で防災・減災について話し合うきっかけとなれば幸いです。

全労済 岡山推進本部 本部長 二宮 卓志
 イベント監修 全労済 岡山推進本部 木岡 薫男
 防災士(日本防災士団体登録No.062747) 防災士岡本(日本ケアアフィリエイト登録No.0000000000)
 サバシ技術指導員(国際サバシ研究学会登録157)

2018年8月22日 全労済岡元を再訪しました
 2018年8月20日 イベントタイムテーブルを掲載しました
 2018年8月17日 主催者挨拶を掲載しました

みんなのぼうさいエッセイバブル

いざという時に役に立つ防災の話を
 12:00～13:00



危機管理アドバイザー
 危機管理学会研究部 代表
 国崎信江氏

災害にあったとき、非常用持ち出し袋にはどんなものが必要か、はぐれた家族との連絡方法や集合場所の確認など、その時どんな行動をとるべきか、日頃から家族で話し合うことが重要と書かれています。いざという時に役立つ防災の話を危機管理アドバイザーの国崎氏がお話しします。

Dr. ナダレンジャーの 防災科学実験ショー
 9:10:30～11:10 9:18:30～14:10



Dr. ナダレンジャー

Dr. ナダレンジャーって何者？正真正正のヒーロー？はたまた不審者？笑はれかけとした科学者なのです。
 (国字博士) 自身が考案した小道具を使って実験し、災害をわかりやすくみんなに教える楽しいショーをお届けします。お子様を同伴にする「防災科学実験ショー」は必須です。

マスクットキヤアズ集合川
 11:45～12:00



岡山県内のマスクットキヤラクターがやってくる！

ももつら・うららち (岡山県) / ミココロ・ハコロ (岡山県) / チュッピー (徳島県) / ニーミン (徳島県) / こみちゃん (津山市) / かたみくん (安芸市) / ぽんぽん (真庭市) / ビットくん (全労済) / ぐりんぼろ (全労済)

ローカルヒーローキヤケンジャーショー
 9:11:15～11:35 9:11:40～15:00



鬼神殿士
 ジャケンジャーXエックス

鬼神殿士ジャケンジャーXは岡山を愛する組織「メガス」から出る「羅伝説」から生まれたヒーローです！

災害救助犬の訓練実演
 人を助ける犬が活躍するショーです。また救助犬とふれあう時間もあります。
 Search & Rescue Dog Kiba, auf



創作ダンス 岡山大学ダンス部
 9:10:00～10:10 9:15:15～15:35



南海トラフが発生した時、お子様を助けてあげよう
 10:15～10:20

災害時の車の安全-アズ-を助けてあげよう
 (全労済岡山県本部) 岡山県本部
 集合住宅の非常時に備える防戸への対策

政務活動報告書

森 雅幹

活動事項	公開シンポジウム「セクシュアル・ハラスメントをめぐる法政策の現状と課題—ハラスメント根絶に向けて」
活動年月日	2018年9月3日
場所	日本学術会議講堂
活動の相手方	日本学術会議法学委員会ジェンダー法分科会
目的・内容・結果等	<p>【目的】 「ME Too」等で大きな問題となっているセクシュアルハラスメントについて法的な側面から勉強し、ハラスメント根絶に資する</p> <p>【内容】 第1部 ハラスメント根絶に向けた国内外の動き <ul style="list-style-type: none"> ○浅倉むつ子（早稲田大学法学学術院教授） ○井上久美枝（連合総合男女・雇用平等局総合局長） ○谷口真由美（大阪国際大学グローバルビジネス学部准教授） 第2部 セクシャルハラスメントの実態と課題 <ul style="list-style-type: none"> ○まきけいこ（元千葉県船橋市議／全国フェミニスト議員連盟共同代表） ○林 美子（ジャーナリスト/メディアで働く女性ネットワーク代表世話人） ○熊安貴美江（大阪府立大学高等教育推進機構准教授） ○北仲千里（広島大学ハラスメント相談室准教授） 第3部 パネルディスカッション セクシュアルハラスメント根絶に向けて <ul style="list-style-type: none"> ○内藤 忍（労働政策研究・研修機構福主任研究員） ○島岡まな（大阪大学法科大学院教授） ○佐藤 香（パープルユニオン委員長） ○浅倉むつ子（早稲田大学法学学術院教授） ○井上久美枝（連合総合男女・雇用平等局総合局長） ○谷口真由美（大阪国際大学グローバルビジネス学部准教授） </p> <p>【結果（成果）等】 日本では定義が確立できていないが、外国では定義が「性差別と位置づけ、尊厳を傷つける行為」とはっきりしていることなど学んだ。ハラスメント根絶に向け努力していく。</p>
関連領収書番号	9-2

2018年6月8日、職場での暴力やハラスメントを減らすための条約策定をめざすことが、ILO総会において決定された。来年の総会で条約が採択され見込みである。条約批准の絶対的条件は、ハラスメント禁止法の制定。今日、多くの国がハラスメント禁止法をもっている。日本もまたハラスメント根絶に向けて法整備をすすめることが求められるが、課題は多い。

本シンポジウムでは、実態分析をふまえ、セクシュアル・ハラスメント根絶に向けて多様な立場から課題を共有し、展望を示したい。

司会 康江(日本学術会議第一部会員、東北大学大学院法研究科教授)

13:00 開会挨拶

司会 康江(日本学術会議連携会員、お茶の水女子大学名誉教授)

13:05 趣旨説明

司会 美保(日本学術会議副会長・第一部会員、ジェンダー法分科会委員長、奈良女子大学副学長・教授)

13:15~14:15

第1部 ハラスメント根絶に向けた国内外の動き

報告1 ハラスメント法政策の現状と課題

司会 むつ子(日本学術会議連携会員、早稲田大学法学部教授)

報告2 ハラスメント根絶に向けたILO条約の意義

司会 久美枝(日本労働組合総連合会(連合)総合男女・雇平等局総局長)

報告3 メディアにおけるセクシュアル・ハラスメント

司会 真由美(大阪国際大学グローバルビジネス学部准教授)

14:25~15:45

第2部 セクシュアル・ハラスメントの実態と課題

報告1 議員活動におけるセクシュアル・ハラスメントの実態と課題

司会 けいこ(元千葉県船橋市議/全国フェミニスト議員連盟共代表)

会場:日本学術会議
 区六本木 7-22-34
 京メトロ千代田線乃木坂5出口すぐ)
 お問い合わせ先:みつなり
 unari*cc.nara-
 ac.jp *を@に直して



セクシュアル・ハラスメントをめぐる法政策の現状と課題
 ハラスメント根絶に向けて



日本学術会議
 SCIENCE COUNCIL OF JAPAN

公開シンポジウム
 2018年9月3日(月)
 13:00~18:00
 (開場12:30)

日本学術会議講堂

(入場無料・事前予約不要・先着300名)

◎報告2 ジャーナリズムにおけるセクシュアル・ハラスメントの実態と課題

林 美子(ジャーナリスト/「メディアで働く女性ネットワーク」代表世話人)

◎報告3 スポーツにおけるセクシュアル・ハラスメントの実態と課題

熊安 貴美江(大阪府立大学高等教育推進機構准教授)

◎報告4 キャンパス・セクシュアル・ハラスメントの実態と課題

北仲 千里(広島大学ハラスメント相談室准教授)

◆15:55~17:55

第3部 パネルディスカッション
 —セクシュアル・ハラスメント根絶に向けて

司会 三成 美保

パネリスト

○内藤 忍(労働政策研究・研修機構 副主任研究員) EUのハラスメント法政策についてコメント

○島岡 まな(日本学術会議連携会員、大阪大学法科大学院教授) フランス刑法(セクハラ罪)についてコメント

○佐藤 香(パープルユニオン委員長) 被害当事者からのコメント

○浅倉 むつ子

○谷口 真由美

○井上 久美枝

17:55 閉会挨拶

吉田 容子(日本学術会議連携会員、ジェンダー法分科会副委員長、弁護士(京都弁護士会))

◆主催:日本学術会議法学委員会ジェンダー法分科会
 ◆共催:ジェンダー法学会、日本スポーツとジェンダー学会、奈良女子大学アジア・ジェンダー文化学研究センター、科研費基盤研究(A)「ジェンダー視点に立つ『新しい世界史』の構想と『市民教養』としての構築・発信」(研究代表者:三成美保)
 ◆後援:日本ジェンダー学会、ジェンダー史学会

政務活動報告書

森 雅幹

活動事項	ABLE2018September 脳科学を教育に生かす へ参加
活動年月日	2018年9月22日
場 所	内田洋行東京本社ユビキタス協創広場 CANVAS
活動の相手方	ABLE2018September
目的・内容 ・結果等	<p>【目的】 教育を脳科学の視点で見つめ直し、教育に生かす方法を学ぶ</p> <p>【内容】 13:00 オープニング 今井 むつみ 慶應義塾大学教授 13:15 Session 1 脳・学習・教育 エルスベス＝スターン スイス連邦工科大学教授 ラルフ＝シューマツハ スイス連邦工科大学 MINT-学習センター長 通訳・解説 今井むつみ 慶應義塾大学教授 16:00 Session 2 トークディスカッション 対談 安西祐一郎 日本学術振興会前理事長・文部科学省参与 高大接続改革担当 今井むつみ 慶應義塾大学教授 16:45 - 17:30 ディスカッションタイム 17:30 - 17:45 クロージング 大久保 昇 株式会社内田洋行社長 18:00 - 19:15 情報交換会・懇親</p> <p>【結果（成果）等】 文化的に正しいとの思い込みが壁をつくる。今壁のウォークスルーが求められていること。「教え込む-学ぶ」は身につけ方が全然違う。脳科学はまだまだの状況だ。ま負わされてはいけない。 まど、記憶に残る言葉を得た。やはり、自ら学ぶアクティブラーニングを正 kky 区的に進めていくべきと感じた。</p>
関連領収書番号	9-5、9-6

政務活動報告書

森 雅幹

活動事項	応用生態工学会 第22回東京大会 公開シンポジウム 参加
活動年月日	2018年9月23日
場 所	東京工業大学岡山キャンパス 東京都目黒区大岡山 2-12-1
活動の相手方	応用生態工学会 公開シンポジウム
目的・内容 ・結果等	<p>【目的】 ダムは洪水や渇水リスクの増大に対応する重要なインフラだが、環境への影響もあり、アセスメントに基づく様々な環境保全措置が実施されている。ダムの機能と生態系保全を両立させるため、ダム湖やダム下流の河川環境のより適切な管理が求められている。そこで公開シンポジウムを実施し、これらの課題に関する国内外の事例・知見を総括し、今後の課題や展望について学ぶ。</p> <p>【内容】 招待講演 John. L. Sabo (アリゾナ州立大学教授) 「メコン川 アマゾン川の発電ダム開発と食料生産デザイン」 《講演》 ○角哲也(京都大学教授) 「日本及び世界における貯水池土砂管理の最新の知見」 ○竹門康弘(京都大学准教授講演) 「ダム下流河川の土砂環元事業と生態機能評価」 ○空閑 健(国土交通省水管理・国土保全局) 「ダム再生ビジョンについて」 ○中村圭吾(土木研究所) 『河川環境把握のための新技術』 ○根岸淳二郎(北海道大学) 『ダム下流域環境改善策の影響評価のアプローチと効果』 《パネルディスカッション》</p> <p>【結果(成果)等】 事業アセスメントを望まれる環境目標の計画アセスメントへ変えるべき、全国的に砂礫河原が草・樹木へと変わっている。元に戻す努力をすべき。黒部ダムでは毎年排砂を行っているなど報告を受けた。県内においても、砂礫河原が減少し河川内の樹木が目立つ。ぜひ参考に県内河川環境を戻していきたい。</p>
関連領収書番号	9-6

応用生態工学学会 第22回東京大会 開催案内

開催日時 平成30年9月20日(木)～23日(日)

日程: 9月20日(木) エクスカーション(ハツ場ダム現場見学 他)
 9月21日(金) 研究発表会 ポスター発表、自由集会
 9月22日(土) 研究発表会 口頭発表、自由集会、懇親会
 9月23日(日) 総会(午前)、公開シンポジウム(午後)

会場: 東京工業大学 大岡山キャンパス 西9号館(東京都目黒区大岡山2-12-1)

●申し込みおよび問合せ先
 応用生態工学学会事務局
 〒102-0083 東京都千代田区麹町4-7-5
 麹町ロイヤルビル405号室
 TEL: 03-5216-8401 FAX: 03-5216-8520
 E-mail: tokyo_22th@ecesi.com
 【大会実行委員長: 吉村千洋(東京工業大学准教授)】

公開シンポジウム「ダム湖や周辺環境の保全と再生に向けてーダム再生ビジョンと環境保全ー」
 <日時> 平成30年9月23日(日曜日) 13:00～17:00
 <場所> 東京工業大学大岡山キャンパス西9号館デジタル多目的ホール

<開催主旨>
 ダムは近年の気候変動の顕在化による洪水や渇水リスクの増大に対応する重要なインフラですが、環境への影響もあって、メンテナンスに基づく様々な環境保全措置が実施されています。ダムの機能と生態系保全を両立させるため、ダム湖やダム下流の河川環境のより適切な管理が求められています。そこで公開シンポジウムを実施し、これらの課題に関する国内的の事例・知見を総括し、今後の課題や展望を議論します。

<プログラム>
 13:00～13:05 挨拶・趣旨説明 吉村千洋大会実行委員長(東京工業大学准教授)
 13:05～14:00 招待講演(仮)「メコン川のダムの影響」 John L. Sabo (アリゾナ州立大学教授)
 14:00～14:20 講演(仮)「土砂動態とダムに関する最新の知見」 角哲也(京都大学教授)
 14:20～14:40 講演(仮)「ダム下流生態系の管理と課題」 竹門康弘(京都大学准教授)
 14:40～15:00 講演(仮)「ダム再生ビジョンの紹介」 栗田晃久(国土交通省水管理・国土保全局調整官)
 15:00～15:20 講演(仮)「グリーンレーダー等新技術の活用」 中村圭吾(土木研究所環境研究グループ上席研究員)
 15:20～15:40 講演(仮)「ダムの影響と可能な改善策に関する話題提供」 根岸淳二郎(北海道大学准教授)

(休憩)
 15:50～17:00 パネルディスカッション
 コーディネーター: 吉村千洋(東京工業大学准教授), パネリスト: 講演登壇者

17:00 終了予定

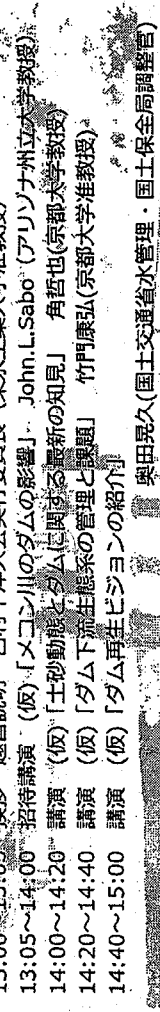

後援予定 : 国土交通省関東地方整備局、河川財団、建設コンサルタンツ協会関東支部、土木学会関東支部、日本緑化工学会、日本景観生態学会

応用生態工学学会 懇親会 公開シンポジウム

東京工業大学 大岡山キャンパス 西9号館
 〒152-8550 東京都目黒区大岡山2-12-1
 TEL 03-5841-8205(吉村研究室)
 URL: https://www.titech.ac.jp/maps/
 【交通】
 東急大井町線・東急目黒線「大岡山」駅(急行停車駅)下車徒歩1分
 <主要駅からの所要時間目安>
 「東京」駅から約30分(JR京浜東北線・東急大井町線経由)
 「羽田空港」から約50分
 (東京モノレール・JR京浜東北線・東急大井町線経由)

研究発表費 正会員: 6,000円、非会員: 10,000円、学生(会員・非会員): 3,000円
 参加費には発表講演費が含まれております。発表講演費のみ希望の方は、3,000円で販売しております。
 ※大会期間中は9月21日(金)のみ字の営業があります。大学周辺には飲食店、スーパーマーケット、コンビニエンスストアがあります。別途1,000円(金)のみ字の用意が必要です。必要な方は参加申込みと同時に申し込んでください。
 エクスカーション 会員(正会員・賛助会員): 2,000円、非会員: 3,000円、学生(会員・非会員): 1,000円
 懇親会 会員(正会員・賛助会員): 非会員: 5,000円、学生(会員・非会員): 3,000円(当日徴収します。人数把握のため事前にお申込みください。)

銀行振込口座
 振込名: 東京三葉UFJ銀行麹町中央支店
 口座番号:(普通)1302920
 口座名称: 応用生態工学学会(オウエウセウエイコウカクカイ)

URL: https://www.ecesi.com/FS-APL/FS-Form/form.cgi?Code=annual.conEntry
 FAX 宛先 03-5216-8520 E-mail: tokyo_22th@ecesi.com

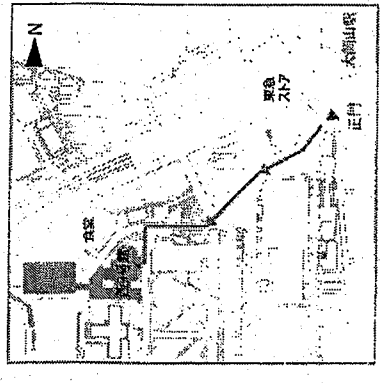

郵便振替口座
 口座番号: 00140-7-404275
 口座名称: 応用生態工学学会

申し込み締切日: 平成30年9月18日(金)迄
 申し込み開始日: 平成30年9月1日(金)迄

氏名(ふりがな)	所属	住所	連絡先(自宅・所属)いずれかに○	参加申込	参加費(必要箇所)	会員No.(正・学生・賛助)
研究発表会(発表要旨募集代込)	懇親会	シンポジウム	エクスカーション	昼食の注文	研究発表会に参加しないが、発表要旨のみ希望(研究発表会に参加される方は研究発表会参加費に発表要旨募集代が含まれています)	連絡事項
参加申込	参加・不参加	参加・不参加	参加・不参加	参加・不参加	参加費(必要箇所)	合計
9月21日(金)～22日(土)	9月22日(土)	9月23日(日)	9月20日(木) ※正員にのみ対象、締め切りです。	9月21日(金)分 9月22日(土)分 9月23日(日)分	正会員(6,000円) 非会員(10,000円) 学生(会員・非会員) 3,000円 懇親会 【当日徴収します】(会員・非会員) 5,000円、学生 3,000円 シンポジウム 無料 エクスカーション 正会員・賛助会員(2,000円) 非会員(3,000円) 学生(会員・非会員)(1,000円) 昼食の注文 必要・不要 必要・不要 必要・不要	
研究発表会に参加しないが、発表要旨のみ希望(研究発表会に参加される方は研究発表会参加費に発表要旨募集代が含まれています)						円
請求書を希望する場合は請求書希望と記載してください。						円

応用生態工学会 第22回東京大会 開催案内

開催日時 平成30年9月20日(木)～23日(日)

日程: 9月20日(木) エクスカーション(八ッ場ダム現場見学 他)
9月21日(金) 研究発表会 ポスター発表、自由集会
9月22日(土) 研究発表会 口頭発表、自由集会、懇親会
9月23日(日) 総会(午前)、公開シンポジウム(午後)

会場: 東京工業大学 大岡山キャンパス、西9号館(東京都目黒区大岡山2-12-1)

本大会は、土木学会継続教育(CPD)プログラムに申請予定。

●申し込みおよび問合せ先
応用生態工学会事務局

〒102-0083 東京都千代田区麹町4-7-5
麹町ロイヤルビル405号室
TEL:03-5216-8401 FAX:03-5216-8520
E-mail:tokyo_22th@ecesj.com

【大会実行委員長:吉村千洋(東京工業大学准教授)】

参加申し込み(研究発表会・総会・エクスカーション)

URLの申し込みフォームで受け付けます。また、ファックスでの申し込みも可能です。参加申込書(裏面)に必要な事項を記入の上、右記へファックスして下さい。なお、詳細は裏面をご参照ください。

公開シンポジウム「ダム湖や周辺環境の保全と再生に向けてーダム再生ビジョンと環境保全ー」

<日時> 平成30年9月23日(日曜日) 13:00～17:00

<場所> 東京工業大学大岡山キャンパス西9号館デジタル多目的ホール

公開シンポジウム
参加費:無料

<開催主旨>

ダムは近年の気候変動の顕在化による洪水や渇水リスクの増大に対応する重要なインフラですが、環境への影響もあり、アセスメントに基づく様々な環境保全措置が実施されています。ダムの機能と生態系保全を両立させるため、ダム湖やダム下流の河川環境のより適切な管理が求められています。そこで公開シンポジウムを実施し、これらの課題に関する国内外の事例・知見を総括し、今後の課題や展望を議論します。

<プログラム>

13:00～13:05 挨拶・趣旨説明 吉村千洋大会実行委員長(東京工業大学准教授)

13:05～14:00 招待講演(仮)「メコン川のダムの影響」 John.L.Sabo(アリゾナ州立大学教授)

14:00～14:20 講演(仮)「土砂動態とダムに関する最新の知見」 角哲也(京都大学教授)

14:20～14:40 講演(仮)「ダム下流生態系の管理と課題」 竹門康弘(京都大学准教授)

14:40～15:00 講演(仮)「ダム再生ビジョンの紹介」

奥田晃久(国土交通省水管理・国土保全局調整官)

15:00～15:20 講演(仮)「グリーンレーザー等新技術の活用」

中村圭吾(土木研究所水環境研究グループ上席研究員)

15:20～15:40 講演(仮)「ダムの影響と可能な改善策に関する話題提供」

根岸淳二郎(北海道大学准教授)

<休憩>

15:50～17:00 パネルディスカッション

コーディネーター:吉村千洋(東京工業大学准教授)、パネリスト:講演登壇者

17:00 終了予定



河川 公益財団法人河川財団による
基金 河川基金の助成を受けています。

後援予定

: 国土交通省関東地方整備局、河川財団、建設コンサルタント協会関東支部、
土木学会関東支部、日本緑化工学会、日本景観生態学会

政務活動報告書

森 雅幹

活動事項	共創シンポジウム 参加
活動年月日	2018年9月24日
場 所	東京国際フォーラム
活動の相手方	共創シンポジウム
目的・内容 ・結果等	<p>【目的】 地方創生に向け、農林漁業と商工業のコラボしてともに創造する新しい産業づくりを学ぶ</p> <p>【内容】</p> <p>○基調講演 殿村 美樹 株式会社 TM オフィス代表取締役/PR プロデューサー</p> <p>○モデル事例報告</p> <ul style="list-style-type: none"> ・かほくイタリア野菜の販路拡大 芦埜貴之 (河北町商工会商工振興課課長) ・パッションフルーツを軸とした地産・地消・地活 小野桂一 (八王子商工会議所サイバーシルクロード八王子担当部長) ・森林活プロジェクト 青木宏文 (松阪飯南森林組合森林環境部長) ・Wakayama Ginger Ale の開発・販売 黒川秀之 (わかやま農業協同組合常務理事) ・黒なまこを用いた新商品開発・販売 松田孝成 (大村湾漁業協同組合代表理事組合長) <p>○パネルディスカッション</p> <p>【結果(成果)等】</p> <ul style="list-style-type: none"> ・心に響きストーリーが重要であること ・10文字以内のコピー ・8秒以内のインパクト ・インパクトの強いビジュアル 等 <p>成功のカギがあると学んだ。様々な事例を研究し、県内で生かしたい。</p>
関連領収書番号	9-6

地方創生に向けた多業種連携シンポジウム & 展示

共創の日 2018

Collaboration for

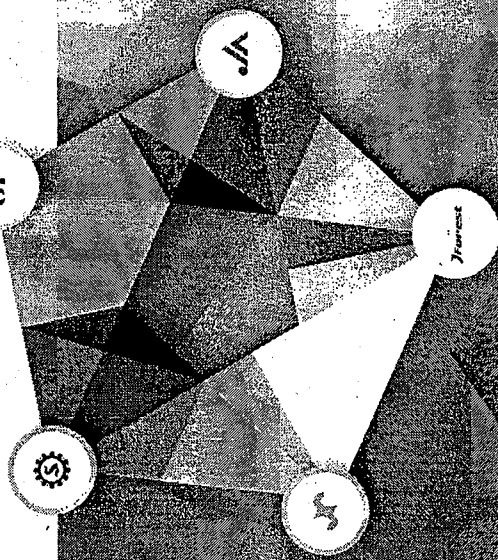

農林漁業と商工業。
共に創造する新しい産業が
日本を元気にする。

農林漁業と商工業が有機的につながり、共に創造する、新しい産業。地域の人々が安心して働き、生活することで、日本全体が元気になる。そんな新しい日本の産業のあり方を目指した「共創」の有志者によるシンポジウムと、農林漁業と商工業の「共創」により生まれた特産品の展示・販売イベント、開催です。

2018.9.24 [月・休] 共創シンポジウム 13:00-16:00
東京国際フォーラム Bブロック5階 ホールB5
共創フェア 11:00-17:00
東京国際フォーラム Bブロック5階 ホールB5

共創シンポジウム

Bブロック5階 ホールB5

○プログラム

12:30 開場・受付

13:00 開会

■ 開会挨拶 (内閣官房)

■ 広報動画上映

■ 5団体宣言

■ 来賓挨拶

■ 基調講演

■ モデル事例報告

■ ハネルテイスカッション

16:00 閉会

※内容は予告なく変更になる場合がございます。

株式会社IMオアシス代表取締役 / PRプロデューサー
殿村 美樹



地方と文化のPR戦略に特化した事業本部で約3,000件の実績を積み、独自のPRノウハウを確立。主な事業に「今年度の決定(共創チーム)」「世界大会」のPR、「上野公園」のPR、「共創チーム」のPR、「共創チーム」のPRなどの企画PRがある。



かぼくイタリヤ野菜の販路拡大
販路拡大 販路拡大 販路拡大
かぼくイタリヤ野菜の販路拡大
販路拡大 販路拡大 販路拡大



ハッションフルーツを核とした地域・地産・地消
ハッションフルーツを核とした地域・地産・地消
ハッションフルーツを核とした地域・地産・地消



球根産プロジェクト
球根産プロジェクト
球根産プロジェクト



Wakayama Ginger Aleの開発・販路
Wakayama Ginger Aleの開発・販路
Wakayama Ginger Aleの開発・販路



県なまごを用いた新商品開発・販売
県なまごを用いた新商品開発・販売
県なまごを用いた新商品開発・販売

モデル事例報告者 X 和歌山大学 教授 岸上 光克

東京国際フォーラム：東京国際フォーラム3F B5B19
アウゼン：東京国際フォーラム3F B5B19
お問い合わせ：共創フェア事務局 TEL:03-5684-7348 受付時間:10:00-18:00(土日祝日を除く)
主催：内閣官房「ひと・しごと・未来」事務局 実行主体：全国農産物振興会 / 全国産地振興会 / 全国産地振興会 / 全国産地振興会

政 務 活 動 報 告 書

森 雅 幹

活 動 事 項	小泉純一郎氏講演会 聴講
活 動 年 月 日	H31. 2. 16
場 所	松江市 島根県民会館大ホール
活動の相手方	小泉純一郎氏
目的・内容 ・結果等	<p>【目的】 原発ゼロ社会に向け 小泉元首相の「日本の歩むべき道」講演を聴く</p> <p>【内容】 13:00~14:30 講演「日本の歩むべき道」</p> <p>【結果（成果）等】 会場は聴衆であふれかえり、大ホール以外の2つの会議室も超満員であった。 改めて、原発ゼロ政策が日本のとるべき道と確信した。 島根原発再稼働阻止に向け今後とも努力したい。</p>
関連領収書番号	2-5

小泉純一郎氏講演会

緑と水の郷・山陰で語る

日本の歩むべき道

原発ゼロ・自然エネルギー活用未来

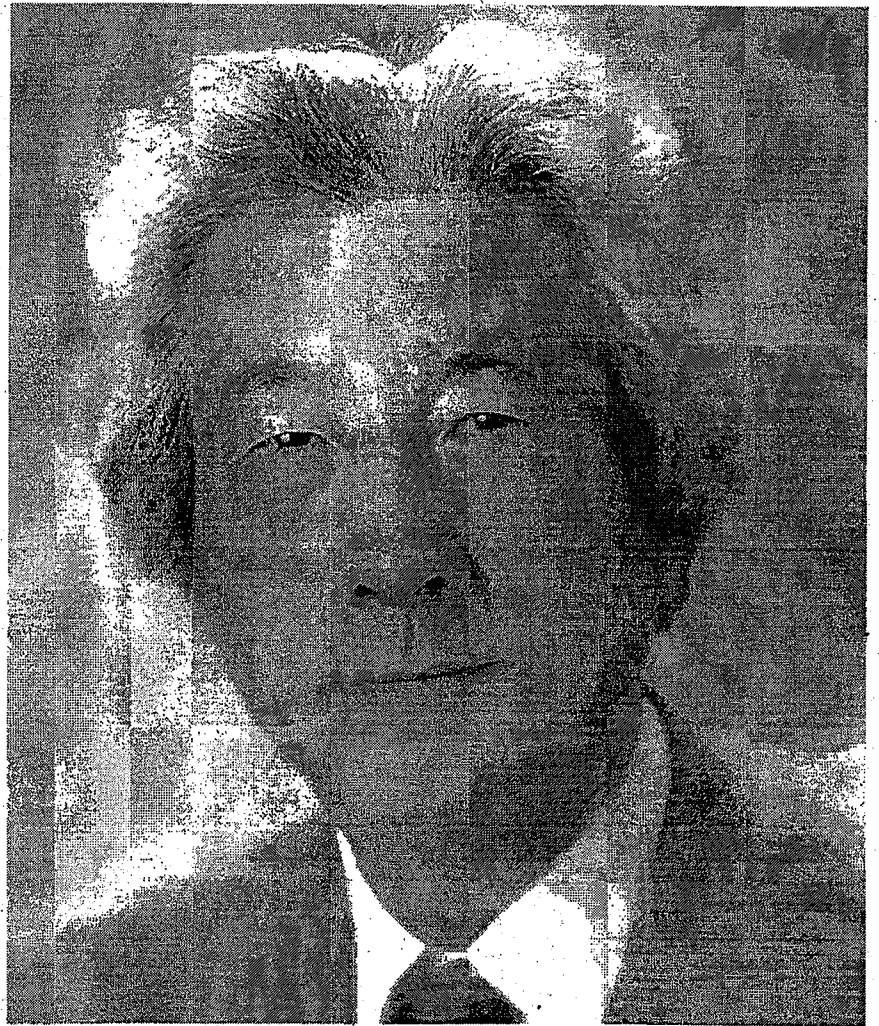

元総理大臣、原発ゼロ・自然エネルギー推進連盟顧問

会場 島根県民会館 大ホール 定員 1,500名

開場 12:20

講演 13:00

手話通訳・要約筆記あり
託児あり(205号室)

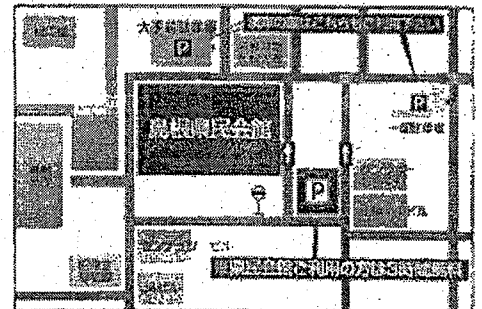

2019年
2/16(土)

主催 小泉純一郎氏講演会山陰実行委員会 託児は0才~6才まで2月6日までに申し込み
(090-3889-3519 山崎)

参加費 500円

中学生以下・介助者1名 無料
前売券あり・当日参加も可

チケット取り扱い/松江：県民会館・プラパホール・今井書店(学園通り店・田和山センター店) / 米子：本の学校今井ブックセンター・ビッグシップ・米子市公会堂 / 鳥取：今井書店(湖山店・吉成店) / 出雲：今井書店出雲店・ビッグハート出雲・ラピタ本店 / 安来：アルテピア / 雲南：チェリパホール

共同代表] 飯塚大幸(一畑薬師管長)、河本六美(米子市連合婦人会会長) 北川 泉(島根大学元学長)
小松昭夫(一般財団法人 人間自然科学研究所理事長)、花柳萌淡(日本舞踊花柳流師範)
呼びかけ人] 小椋あけみ(グリーンコープ生活協同組合とっとり理事長)、腋部寛信(元島根県立高等学校校長)
金森美智子(斐川生協病院院長)、津田信儀(元島根県高等学校教職員組合委員長)、矢田辰夫(知夫村元村長)
吉田由佳(グリーンコープ生活協同組合(島根)理事長)、安田寿朗弁護士
長谷川 稔(元倉吉市市長・鳥取県議会議員)、岡崎由美子弁護士(日本弁護士連合会副会長)

領収書番号: 4-1

平成30年 4月 9日

ENEOS

納品書(領収書)

ガソリン税にも消費税が課税されています

2018年04月09日 14:22

売上 ID **モリマキ**

XXXXXXXXXX

提携カード

車両番号 実車番

0026-00

レギュラー P 04

25.08L

138円

¥3,461

合計 ¥3,461

(内消費税等(8.00%) ¥256)

クレジット支払

有効期限: XX/XX NC

支払方法: 一括払い

承認番号: 0002/30

カード番号:

タイプ: 基本P

特別P

特別P(SS)

今回計

本日付与されたポイントは2~3日
目以降に反映されます。有効期限切
等の理由で、Tカードにポイントが
加算されないことがあります。

詳細はwww.tsite.jpにてご確認下
さい。

現在、ETCの取扱いが変更されています。
ETCの取扱いについては、ETCの取扱い
ETCの取扱い

海上石油 有限会社

セルフ日吉津SS

鳥取県西伯郡日吉津村

日吉津1168-1

TEL:0859-27-5678 SS 8200/6

サイトNo 6544-02 テレホン4778-4780

外通番17-43424

011セルフ

2018/04/09

3,461 × 50% = 1,730円

キーワードか 全てのジャンル ▼

買い物かご お知らせ myクーポン 閲覧履歴 お気に入り 購入履歴

今あなたは 3 倍 ポイント ▼

購入履歴

定期購入・予約購入(申し込み履歴) ショップからのメール一覧 my案件

ジャンル一覧 関連サービス ▼

半額 RakutenスーパーSALE [予告]6/4(火)20:00スタート

事前エントリー受付中! 今なら抽選でポイント当たる

楽天市場トップ > 購入履歴一覧 > 購入履歴詳細

Japanese | English

購入履歴詳細

森雅幹さんの購入履歴は以下の通りです。



ROWA・JAPAN

店舗連絡先: https://www.rakuten.co.jp/rowajapan/info.html

※[注文内容の変更・注文商品のキャンセルをする]リンクが表示されていない場合は、購入履歴画面より注文内容の変更はお受けできません。ご利用のショップまで直接ご相談ください。

注文日 2018年4月2日

注文番号 240822-20180402-00035725

送付先	商品	単価	個数	小計	税	送料
森 雅幹 〒689-3537 鳥取県 米子市 古豊千3 04 電話: 0859-39-3190	●定形外送料無料●【大容量2000mAh 通話時間UP】【2個セット】『SHARP/ シャープ』コードレスホン 子機用 充電 池【N-141/UBATN0141AFZZ】電話機 用バッテリー【ロウジャパン社名明 記】	1,240円	1	1,240円	別	別

小計: 1,240円
 税: 99円
 送料: 0円
 お支払い金額: 1,339円

お支払い方法、配送方法詳細

お支払い方法 クレジットカード決済
 カード番号: 下4桁
 お支払い回数: 一括
 カード有効期限:

楽天e-NAVIであとからリボ払い
 (楽天カードご利用の方対象)
 ※楽天e-NAVIの明細画面にお支払情報が反映後、リボ払いへ変更可能です。

配送方法 メール便

注文者情報 森 雅幹
 住所: 〒689-3537 鳥取県 米子市 古豊千3 04
 電話: 0859-39-3190
 メールアドレス:

備考 [《備考欄》:]



楽天トップへ >>

楽天トップ | 特集一覧 | ジャンル一覧 | 楽天市場アプリ | スーパーDEAL | ランキング | レビュー | 商品価格ナビ | 出店のご案内

【楽天市場のサービス】

領収書番号: 4-3

平成30年 4月13日

★金・土・日・祝日がツク・軽油特売日★
!!!!オイル会員募集中!!!!



お客様控え
IDEMITSU (クレジット領収書)

291231
鳥取トラックステーション
株式会社 うかいや
鳥取市小沢見字表田585-3
TEL 0857-59-2424

売上 2018年 4月13日

MORI MASAKI 様
クレジットXXXXXXXXXXXX

出光ゼアス P-2(内)
25.10L 0132.0 3313円
01200.00

合計 3,313円
(内、消費税等(8.00%) 245円)

支払区分:一括
承認No. 0000000997

伝No: 10446 担当:3204 山根 大輝

3,313 × 50% = 1,656.5

領収書番号: 4-5

平成30年 4月 21日

★金・土・日・祝日ガソリン・軽油特売日★
!!!!オイル会員募集中!!!!



お客様控え
IDEMITSU (クレジット領収書)

-----291231
鳥取トラックステーション ●
株式会社 うかいや ●
鳥取市小沢見字表田585-3
TEL 0857-59-2424

売上 2018年 4月21日 ●
16:09

MORI MASAKI ● 様
クレジット ●XXXXXXXXXXXX●

出光ゼアス ● P-13(内)
24.30L 0132.0 3208円
01200.00

合計 3,208円 ●
(内、消費税等(8.00%) 238円)

支払区分: - 括
承認No. 0000003924

伝No: 10694 担当: 3203 森本 竜太

3,208 × 50% = 1,604.19

領収書番号: 4-6

平成30年 4月 22日

領 収 証

2018年 4月22日

森 雅幹 様

8,000 円

印紙

但し サイトCMS月額使用料4月分として

上記正に領収いたしました

〒683-0052
鳥取県米子市博労町4-341-3-2

web gaina.com
Webがい〜な

プロジェクト担当: 小池 孝史

受領印

$8,000円 \times 50\% = 4,000円$

納品書



注文日: 2018/04/23
注文番号: 213310-20180423-045651714
納品書番号: 0118042300782703001



※このQRコードは出荷作業用です

森雅幹様

返品交換連絡票

交換・返品をご希望の際、楽天ブックスヘルプページ「返品」のページをご確認ください。「お問い合わせをする」からお問い合わせください。楽天ブックスからお手続きについてご案内いたします。



商品コード	商品名	数量	種類	単価 (税込)	金額 (税込)	個数	交換	返品	理由
3784909048028	保守と立憲 世界に... 島岳志	1	本	¥1,944	¥1,944				保守と立憲 世界に... が変えられないために

楽天ブックスのご利用ありがとうございます！
またのご来店を、スタッフ一同心よりお待ちしております。



「梱包についてのご意見を送る」
「梱包についてのご意見」では、
3 届けられた商品の状態や梱包に関
するお客様からのご意見やご感想
を受け付けております。いただいた
ご意見は、今後の商品および梱
包についてのサービス向上の参考
とさせていただきます。

小計 (税込) ¥1,944
送料 ¥0

合計 (税込) ¥1,944
ポイント利用額 0 ポイント
クーポン利用額 ¥0

お支払い合計金額 (税込) ¥1,944
お支払い方法 クレジットカード

上記金額を領収しました。

■ご注文内容について、商品の詳細は、発送時に配送するメールにて記載しております。
商品が不足しているときは>

- (1) 在庫切れによる、注文商品のお取り直し。
- (2) 分割発送をご選択。
- (3) お荷物が複数個口に荷別れ。



011804230078270300101314

<交換・返品のご注意>
・商品のご運送無く、商品を返送いただいた場合、交換・返品のお手続きを
お断りする場合がございます。
・商品到着後30日が経過した場合、商品の交換・返品を承ることができません。
・お客様都合による商品の返品は未使用・未開封の場合に限ります。
また、異なる商品への交換は承ることができません。

お客様都合	
1. 商品を開封して注文した	5. 注文した数えがない
2. 他で楽天より安い商品を見つけた	6. サイト上の説明と違う
3. 商品の性能や品質が思ったより よくなかった	
4. 必要がなくなった	

弊社側理由	
7. 商品に傷・汚れがある	12. 商品書上の数より届いた商品数 が不足していた
8. 商品に不具合・故障がある	13. その他 (コメント欄にご記入く ださい)
9. 部品や付属品が不足している	
10. 注文と異なる商品が届いた	
11. 配送中に汚損があった	

<コメント欄>



領収書番号: 4-8

平成30年 4月 23日



領 収 書

米子店	0384
TEL0859-35-0013	内線 54337
2018/04/23(月) 19:29	
ラッセ A4 ブルー	108
ラッセ A4 アイボリー	108
ラッセ A4 ホワイト	108
A4トレイ深型	324
合計	¥648
6点(内、消費税等)	48
お預り	¥10,008
お釣り	¥9,360

商品不良は返品・交換承ります。
 お客様ご都合の場合レシートと商品
 (開封済とお客様注文除く)を下記
 期間内にお持ちください。
 <返品・交換期間>
 雑貨 2018/04/23~2018/05/24
 食品 2018/04/23(※)
 ※店外に出られていない場合に限る

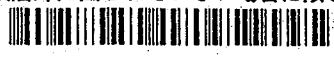

アルバイト
パート募集中!

私たちと一緒に楽しく
 お仕事しませんか?

Webまたはお電話で
 お気軽にとぞ。



$$648 \times 50\% = 324$$

領収書番号: 4-9

平成30年 4月 24日

Seria

領収書

フレスポ伯耆店 1226
TEL0859-68-4671 171 37120
2018/04/24(火) 10:15
ストックバスケットA4白 108
ストックバスケットA4● 108
ストックバスケットA4緑 108
ストックバスケットA4 108
合計 ● ¥432
4点 (内、消費税等 32)
お預り ¥1,035
お釣り ¥603

商品不良は返品・交換承ります。
お客様ご都合の場合レシートと商品
(開封済とお客様注文除く)を下記
期間内にお持ちください。
<返品・交換期間>
雑貨 2018/04/24~2018/05/25
食品 2018/04/24(※)
※店外に出られていない場合に限る



アルバイト
パート募集中!

私たちと一緒に楽しく
お仕事しませんか?



$$432 \times 50\% = 216円$$

領収書番号: 4-10

平成30年 4月24日

領 収 書 森 雅 幹 様
Receipt
領収年月日 2018.-4.24
金額 ¥4,750 (消費税等込み)
[クレジット扱い]
購入商品 JR乗車券類 JR tickets
(50033 2枚)
西日本旅客鉄道株式会社
台者大山駅
台者大山駅F1発行 60034-02

印	紙	税	申	告	納
付	に	つ	き	大	定
税	務	署	承	認	済

台者大山駅 - 茨城駅

領収書番号: 4-11

平成30年 4月 25日

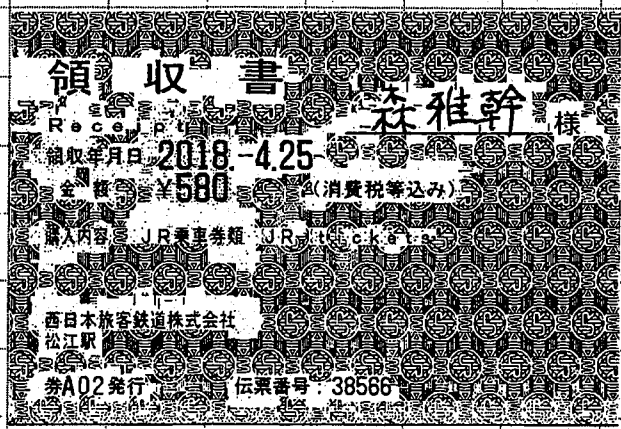

松江駅 - 伯耆大山駅



※このQRコードは出荷作業用です

納品書

注文日: 2018/04/25
注文番号: 213310-20180425-047845730
納品書番号: 0118042600286500601



取次言書: 4-1-1

森雅幹様

返品交換連絡票

交換・返品をご希望の際は、楽天ブックスヘルプページ「交換」・「返品」のページをご確認いただき、「お問い合わせをする」からお問い合わせください。楽天ブックスからお手続をさせていただきます。



商品コード	商品名	数量	種類	単価 (税込)	金額 (税込)	個数	交換	返品	理由
1784478300732	ドラッカー365の金言 / ピーター・ファードイナンド ドラッカー [K01-A-012]	1	本	¥3,024	¥3,024				

楽天ブックスのご利用ありがとうございます！
またのご来店を、スタッフ一同心よりお待ちしております。



梱包についてのご意見を送る>
1. 梱包についてのご意見」では、お届けした商品の状態や梱包に問題をお客様からのご意見やご感想を添付けてお寄せいただけます。いただいたご意見は、今後の商品および梱包についてのサービス向上の参考とさせていただきます。

小計 (税込) ¥3,024

送料 ¥0

合計 (税込) ¥3,024

ポイント利用額 0 ポイント

クーポン利用額 ¥0

お支払い合計金額 (税込) ¥3,024

お支払い方法 クレジットカード

上記金額を領収しました。

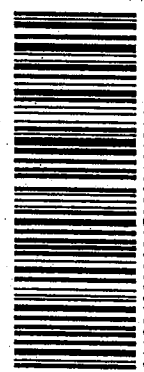

011804260028650060101314

■ご注文内容について 商品の詳細は、発送時に配送するメールにて記載しております。
<商品が不足しているときは>以下のケースが考えられますので、発送メールをご確認ください。
(1) 在庫切れによる、注文商品のお取り消し。
(2) 分割発送をご選択。
(3) お荷物が複数個口に荷別れ。

<交換・返品のご注意>

- ・専断のご連絡無く、商品を返送いただいた場合、交換・返品をお手続きを断りさせていただきます。
- ・商品到着後30日が経過した場合、商品の交換・返品をおこなうことができません。
- ・お客様都合による商品の返品は未使用・未開封の場合に限ります。また、異なる商品への交換は承ることができません。

お客様都合

- 1. 送料をお客様ご負担 (元払いでご返送ください)
- 2. 商品をお送りいただいた商品と異なる商品をお送りいただいた
- 3. 商品の性能や品質が思ったよりよくなかった
- 4. 必要がなくなった

弊社側理由

- 1. 商品に傷・汚れがある
- 2. 商品書上の数より届いた商品数が不足している
- 3. 商品と異なる商品が混入している
- 4. その他 (コメント欄にご記入ください)

<コメント欄>

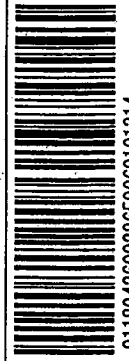

011804260028650060101314



※このQRコードは出荷作業用です

納品書

領収書番号: 4-14



注文日: 2018/04/26
注文番号: 213310-20180426-0147208803
納品書番号: 0118042601212004701

商品コード	商品名	数量	種類	単価 (税込)	金額 (税込)	個数	交換	返品	理由
784895288958	エグゼクティブは美術館に集う	1	本	¥2,106	¥2,106				

返品交換連絡票

交換・返品をご希望の際は、楽天ブックスヘルプページ「交換」・「返品」のページをご確認ください。「お問い合わせ先」からお問い合わせください。楽天ブックスからお手続きについてご案内いたします。

エグゼクティブは美術館に集う

切り取り

楽天ブックスのご利用ありがとうございます！
このご来店を、スタッフ一同心よりお待ちしております。



梱包についてのご意見を送る>
梱包についてのご意見では、
届けられた商品の状態や梱包に関
するお客様からのご意見やご感想
を受けつけております。いただいた
ご意見は、今後の商品および梱
包についてのサービス向上の参考
とさせていただきます。

小計 (税込) ¥2,106
送料 ¥0

合計 (税込) ¥2,106
ポイント利用額 0 ポイント
クーポン利用額 ¥0

お支払い合計金額 (税込) ¥2,106
お支払い方法 クレジットカード

上記金額を領収しました。



011804260121200470101314

※ご注文内容について、商品の詳細は、発送時に配信するメールにて記載しております。
<商品が不足しているときは>

- (1) 在庫切れによる、注文商品のお取り消し。
- (2) 分割発送をご選択。
- (3) お荷物が複数個口に荷別れ。

<交換、返品のご注意>
・事前のご連絡無く、商品を返送いただいた場合、交換・返品のお手続きをお断りする場合がございます。
・商品到着後30日以内が経過した場合、商品の交換・返品を承ることができません。
・お客様都合による商品の返品は未使用・未開封の場合に限ります。また、異なる商品への交換は承ることができません。

お客様	送料	お支払い
1. 商品を間違えて注文した	送料をお客様ご負担 (元払いでご返送ください)	1. 商品を間違えて注文した
2. 他で楽天より安い商品を買った	送料をお客様ご負担 (元払いでご返送ください)	2. 他で楽天より安い商品を買った
3. 商品の性能や品質が思ったよりよくなかった	送料をお客様ご負担 (元払いでご返送ください)	3. 商品の性能や品質が思ったよりよくなかった
4. 必要がなくなった	送料をお客様ご負担 (元払いでご返送ください)	4. 必要がなくなった

弊社	理由
7. 商品に傷・汚れがある	7. 商品に傷・汚れがある
8. 商品に不具合・故障がある	8. 商品に不具合・故障がある
9. 部品や付属品が不足している	9. 部品や付属品が不足している
10. 注文と異なる商品が届いた	10. 注文と異なる商品が届いた
11. 配送中に汚損があった	11. 配送中に汚損があった

<コメント欄>



納品書



注文日: 2018/04/25
注文番号: 213310-20180425-047751706
納品書番号: 0118042700715902201

返品交換連絡票

交換・返品をご希望の際、楽天ブックスヘルプページ「交換」・「返品」のページをご確認いただき、「お問い合わせをする」からお問い合わせください。楽天ブックスからお手続きについてご案内いたします。



※このQRコードは出荷作業用です

森雅幹様

商品コード	商品名	数量	種類	単価 (税込)	金額 (税込)	個数	交換	返品	理由
784140815205	ドラッカー マネジメント	1	本	¥1,080	¥1,080				
									ドラッカー マネジメント

[B19-C-001]

上田博生

小計 (税込) ¥1,080
送料 ¥0

合計 (税込) ¥1,080
ポイント利用額 0 ポイント
クーポン利用額 ¥0

お支払い合計金額 (税込) ¥1,080
お支払い方法 クレジットカード

上記金額を領収しました。

■ご注文内容について 商品の詳細は、発送時に配置するメールにて記載しております。

＜商品が不足しているときは＞
以下のケースが考えられますので、発送メールをご確認ください。

- (1) 在庫切れによる、注文商品のお取り消し。
- (2) 分割発送をご選択。
- (3) お荷物が複数個口に荷別れ。

天ブックスのご利用ありがとうございました！
たのご来店を、スタッフ一同心よりお待ちしております。



梱包についてのご意見を送る＞
梱包についてのご意見」では、
届けた商品の状態や梱包に関
るお客様からのご意見やご感想
を受けつけております。いただい
ご意見は、今後の商品および細
についてのサービス向上の参考
させていただきます。



011804270071590220101314

＜交換・返品のご注意＞
・事前のご連絡無く、商品を返送いただいた場合、交換・返金のお手続きを
お断りする場合がございます。
・商品到着後30日が経過した場合、商品の交換・返品を承ることができません。
・お客様都合による商品の返品は未使用・未開封の場合に限ります。
また、異なる商品への交換は承ることができません。

お客様都合	送料お客様ご負担 (元払いでご返送ください)
1. 商品を開封して注文した	5. 注文した事象がない
2. 他で楽天より安い商品を見つけた	6. サイト上の説明と違う
3. 商品の性能や品質が悪かった	
4. 必要がなくなった	

弊社側理由	返送料弊社負担 (着払いでご返送ください)
7. 商品に傷・汚れがある	1. 2. 納品書上の数より届いた商品数 が不足している
8. 商品に不具合・故障がある	1. 3. その他 (コメント欄にご記入く ださい)
9. 部品や付属品が不足している	
10. 注文と異なる商品が届いた	
11. 配送中に汚損があった	

＜コメント欄＞



011804270071590220101314



※このQRコードは出荷作業用です

納品書

注文日: 2018/04/23
注文番号: 213310-20180423-044894702
納品書番号: 0118042800546008701



領収書番号: 4-16

森雅幹様

返品交換連絡票

交換・返品をご希望の際、楽天ブックスヘルプページ「交換」・「返品」のページをご確認ください。「お問い合わせをする」からお問い合わせください。楽天ブックスからお手続きについてご案内いたします。

商品コード	商品名	数量	種類	単価 (税込)	金額 (税込)	個数	交換	返品	理由
784087210194	決断のとき - トモダチ作戦と涙の基金	1	本	¥864	¥864				決断のとき - トモダチ作戦と涙の基金

取り取り

天ブックスのご利用ありがとうございました！
たのご来店を、スタッフ一同心よりお待ちしております。



梱包についての「ご意見を送る」>
「ご意見」では、
届けた商品の状態や梱包に関
るお客様からの「ご意見やご感想
受けつけております。いただき
ご意見は、今後の商品および梱
包についてのサービス向上の参考
させていただきます。

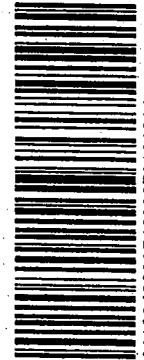

011804280054600870101314

小計 (税込) ¥864
送料 ¥0

合計 (税込) ¥864
ポイント利用額 0 ポイント
クーポン利用額 ¥0

お支払い合計金額 (税込) ¥864
お支払い方法 クレジットカード

上記金額を領収しました。

■ご注文内容について 商品の詳細は、発送時に記載するメールにて記載しております。
<商品が不足しているときは>
以下のケースが考えられますので、発送メールをご確認ください。
(1) 在庫切れによる、注文商品のお取り直し。
(2) 分割発送をご選択。
(3) お客様が複数回口に荷入れ。

<交換・返品のご注意>
・書籍のご運送無く、商品を送りたい場合、交換・返品のお手続きを
お断りする場合がございます。
・商品到着後30日が経過した場合、商品の交換・返品を承ることができません。
・お客様都合による商品の返品は未使用・未開封の場合に限ります。
また、異なる商品への交換は承ることができません。

お客様側都合	送料お客様負担 (元払いでご返送ください)
1. 商品を開封して注文した 2. 他に未開封商品を見つけた 3. 商品の性能や品質が思ったより よくなかった 4. 必要がなくなった	5. 注文した覚えがない 6. サイト上の説明と違う

弊社側理由	送料弊社負担 (着払いでご返送ください)
7. 商品に傷・汚れがある 8. 商品に不具合・故障がある 9. 部品や付属品が不足している 10. 注文と異なる商品が届いた 11. 配送中に汚損があった	1. 納品書上の数より届いた商品数 が不足していた 2. その他 (コメント欄にご記入く ださい)

<コメント欄>



011804280054600870101314

領収書番号: 4-17

平成30年 4月 29日

える・もーるパーキング

領収証

精算機 #01	A 精算No.000028
発券機 #01	発券No.078673
入庫時刻	2018年 4月29日(日) 09:08
出庫時刻	2018年 4月29日(日) 11:44
駐車時間	2:36
駐車料金	A料金 400円
=====	
合計	400円
現金領収額	400円
お預り	1,000円
お釣り	600円

またのご利用をお待ちしております。

西部地区X-デー参加

領収書番号: 5-1

平成30年 5月 6日

ご利用明細票

お取扱日	店番	取扱番号
30-05-06	52001	A93490005
取扱店	自ナコ	
払込口座	00120-8	409643
払込金額	*8,028	料金 *80
振替受付票		
001208 409643 株式会社 自治労サービス 〒102-0085 東京都千代田区六番町1 森 雅幹 入金額 *10,110 おつり *2,002		
はじめての投資信託を ゆうちよが応援します！		

印紙税申告納
付につき廻町
税務署承認済

書籍代

8,028円

手数料

80円

689-3537
鳥取県米子市古豊千304

2018/4/10

森 雅幹 様

お客様番号: [REDACTED]

〒102-0085
東京都千代田区六番町1
(株)自治労サービス 自治労出版センター
Tel 03-3263-2023 Fax 03-5213-5485

月刊「自治研」請求書

この度は、月刊「自治研」をご注文いただき、ありがとうございます。
下記の通りご請求申し上げます。2018年5月31日までににお支払い下さいますよう、お願いします。
ご送金の際は、上記「お客様番号」をご依頼人名前欄にご記入下さい。
なお、振込手数料はご負担いただきますようお願いいたします。

お振込先・・・① 中央労金 市谷支店 普通 0696223

口座名: 株自治労サービス

② 郵便振替 00120-8-409643

口座名: 株自治労サービス

ご送金依頼額

¥8,028

請求明細

購読号	単価	部数	金額
2018年4月	669	1	669
2018年5月	669	1	669
2018年6月	669	1	669
2018年7月	669	1	669
2018年8月	669	1	669
2018年9月	669	1	669
2018年10月	669	1	669
2018年11月	669	1	669
2018年12月	669	1	669

購読号	単価	部数	金額
2019年1月	669	1	669
2019年2月	669	1	669
2019年3月	669	1	669
合計			8,028

領収書番号: 5-2

平成30年 5月 6日

ご利用明細票

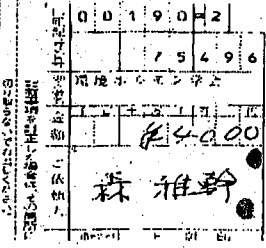
お取扱日	店番	取扱番号
30-05-06	52001	A93490006
取扱店	ヨコ	
払込口座	00190-2	75496
払込金額	*4,000	料金 *80
		振替受付票 払込みの証拠と なるものですか ら大切に保存し て下さい。 料金には、消費 税等が含まれて います。 (ゆうちょ銀行)
入金額	*4,100	
おつり	*20	
はじめての投資信託を ゆうちょが応援します!		

印紙税申告納
付につき廻町
税務署承認済

2018年4月吉日

森 雅幹 先生
会員番号：[REDACTED]

環境ホルモン学会
正式名：日本内分泌攪乱化学物質学会
〒150-0013 東京都渋谷区恵比寿 1-13-10-601
TEL：03-6277-0095 FAX：03-6277-0118
E-mail：secretariat@jsedr.org

拝啓

時下ますますご清祥の段、お慶び申し上げます。平素は格別のご高配を賜り、厚く御礼申し上げます。早速ではございますが、以下4点、お願い申し上げます。

1. 会費納入のお願い
新年度を迎えまして、平成30年度の会費4,000円の納入をお願い申し上げます。
2. 総会へのご出席可否のご回答
今年度より、環境を考慮しペーパーレスにさせていただきます。
下記アンケートページにアクセスの上、ご返答いただきますようお願いいたします。



<https://goo.gl/forms/Goi64hpIQOUUWXYE3>

※ご回答期限： 2018年5月31日(木)

3. ご所属等、変更事項のご連絡のお願い
新年度に伴いご所属を変更された方、メールアドレス、ご住所等、変更がございましたら、事務局までご連絡を賜りますようお願い申し上げます。

敬具

2018年4月2日

請求書

環境ホルモン学会
(正式名：日本内分泌攪乱化学物質学会)
会長 井口 泰泉
TEL:03-6277-0095 FAX:03-6277-0118
E-mail: secretariat@jsedr.org



会員番号：[REDACTED]

森 雅幹 先生

件名	単価	数量	金額
環境ホルモン学会平成30年度個人会費	4,000	1	4,000
総額			4,000

【振込先】

＜ ゆうちょ銀行 ＞
口座記号：10540 口座番号：3927791 / ○五八店 普通 口座番号：0392779
＜ ゆうちょ銀行振替口座 ＞
口座記号：00190-2-75496

環境ホルモモン学会について

環境ホルモモン学会（正式名：日本内分泌攪乱化学物質学会）は、内分泌攪乱化学物質（環境ホルモモン）の研究に関する情報交換や成果の発表の場として、1998年6月に発足した学会です。

入会のご案内

【資格】

個人会員は本会の目的に賛同した個人で、所定の手続きを経て、別に定める会費を納入したものとす。

【会費年額】

4,000円/年（ニュースレター誌を含む 会計年度は4月～翌3月）

【会費の納入方法】

入会の資料と共に請求書・払込票をお送り致します。

会員等の下記口座にお振込みください。

◀ ゆうちょ銀行 ▶

口座記号：10540 口座番号：3927791

〇五八店 普通 口座番号：0392779

◀ ゆうちょ銀行振替口座 ▶

口座記号・口座番号：00190-2-75496

印字済みのものの送付をご希望される方は、事務局までご連絡ください。恐れ入りますが、振込手数料はご負担くださいますようお願い致します。

個人会員

【入会申込】

入会申込書 word PDF（一度保存してからご入力下さい）

必要事項をご記入のうえ、E-mail、FAXにて事務局までお送り下さい。

こちらから振込先をご案内させていただきます。

送付先：環境ホルモモン学会事務局（正式名：日本内分泌攪乱化学物質学会）事務局

〒150-0013 東京都渋谷区恵比寿1-13-10-601

TEL：03-6277-0095 FAX：03-6277-0118

E-mail：secretariat@jsedr.org

賛助会員

【資格】

賛助会員は本会の目的に賛同し、本会の事業を賛助する個人または団体で所定の手続きを経て、

別に定める会費を納入したものとす。

【年会費額】

一口 80,000円(会計年度は4月～翌3月)

【特典】

(1)ニュースレター誌の送付

(2)会員の下に所属する職員(不特定2名以内)は個人会員と同等の資格で、講演会や討論会などへの出席

領収書番号5-2補助資料

(但しその場合は予約に限る)
(3)印刷物の広告掲載、講演会及び年会での広告物の展示等

【資格】

公益会員：本会の目的に賛同する公共団体で、所定の手続きを経て別に定める会費を納入したもの。

公共団体：国あるいは地方自治体の機関(例：行政担当部局、研究所等)

【会費】

一口 30,000円

【特典】

(1)ニュースレター誌の送付

(2)会員の下に所属する職員(不特定2名以内)は個人会員と同等の資格で、講演会や討論会などへの出席

(但しその場合は予約に限る)

(3)出版物の購入(個人会員と同等の扱い)

【その他】

ニュースレター誌等は担当者に送付されますので、人事異動等で担当者が変更の際は速やかに事務局までご連絡下さい。

公益会員

ページトップへ

会員・組織（第11期2018年6月～2020年6月）

会長 有國 幸司

副会長 雙淵 典之、樋迫 典久、戸高 恵美子

理事 有國 幸司、井口 泰泉、石塚 真由美、岩田 久人、香山 不二雄、川崎 之雄、菅野 純、木村・黒田 純子、雙淵 典之、菅根 秀子、樋迫 典久、田辺 信介、戸高 恵美子、星 俊彦、堀口 敏宏、松村 純、宮崎 航、森 千里、森田 昌敏

役員

オブザーバ

久保 和彦、吉永 淳

事務局長 有國 幸司（会長兼務）

監事 中川 友夫、金丸 新

会員

賛助会員 いであ株式会社、林純潔工業株式会社

(2018.6月現在)

個人会員 480名

ページトップへ

領収書番号: 5 - 5

平成30年 5月 10日

ANA | ASTAR ALLIANCE MEMBER ☆

領収書
森 雅幹 様

印紙税申告納
付につき
税務署承認済

¥52,980(税込)

(クレジット支払い) ¥52,980含む

但し、旅客運賃料金として、
上記の金額正に領収致しました。

全日本空輸株式会社

- 1. 5月10日 ANA 384便 米子⇒東京
- 2. 5月11日 ANA 387便 東京⇒米子

購入日: 18-05-09 発行所: 3カケ
発行日: 18-05-10 TKT: Q86J4S

本領収書は再発行不可となります。

端末番号: 3051 *16549

ICカード残額ご利用明細
カード番号: JE803F17070704123
残高履歴 (最新 20件)

日付	時刻	種別	利用額	残高
05/11	見金	東京羽内	出	2,775
05/11	入	東京羽内	入	2,203
05/11	入	品川	出	1,833
05/11	入	品川	出	1,668
05/11	入	品川	出	1,370
05/11	入	品川	出	887
05/11	入	品川	出	1,220

2,775 - 2,203 + 1,833 - 1,668
+ 1,370 - 887 = 1,220円

18.06.04 12:19
羽田空港国内線ターミナル駅2102発行
ご利用ありがとうございます
京浜東北線株式会社

52,980 + 1,220 = 54,200円

Rakuten Travel

領収書

もり まさき 様

伝票番号： 72571775

お名前 : もり まさき ●
宿泊金額 : 14600 円
宿泊施設 : 京急EXイン品川駅前 (シナガワ グース内)
宿泊施設住所 : 東京都港区高輪3-13-3 「シナガワ グース」内
チェックイン日 : 18-05-10 ●
チェックアウト日 : 18-05-11 ●
人数 : 大人1名様
予約番号 : RYa088iz94
但し : クレジットカードにて決済
発行日 : 2018/05/12

ご利用ありがとうございました。

楽天株式会社

〒158-0094 東京都世田谷区

楽々クリムゾンハウス

<http://travel.rakuten.co.jp/>

第10回 2018年度 日本自治創造学会 研究大会

人生100年時代の地域アライメント
～人口減少社会に向き合う地域社会～

平成30年5月10日(木) 13:00～17:40
11日(金) 9:30～14:55

会場 東京 明治大学アライメント3F 棟 会議室 千代田区神田神田橋1-1-1

TEL: 03-3288-4545(代)

会費 13,000円(学生2,000円) 2018年度 日本自治創造学会 会費 2,000円(学生2,000円) 2018年度 日本自治創造学会 会費 2,000円(学生2,000円)

非会員 15,000円(学生3,000円) 2018年度 日本自治創造学会 会費 2,000円(学生2,000円)

※大会参加費(交通費・宿泊費)は別途お申し込みください
※大会参加費(交通費・宿泊費)は別途お申し込みください

主催 財団法人 日本自治創造学会

会場の案内

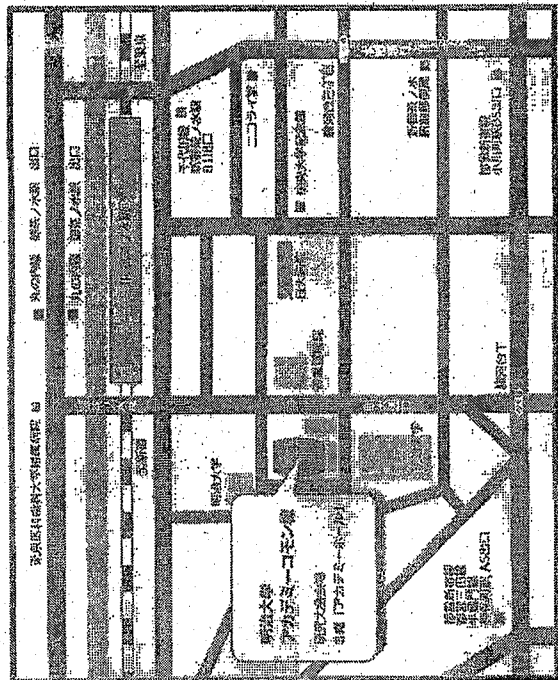

- JR中央線
- 地下鉄丸の内線
- 地下鉄三田/半蔵門/新有明線
- 地下鉄千代田線
- 「御茶ノ水」 徒歩3分 (御茶ノ水橋口を出る)
- 「御茶ノ水」 徒歩5分
- 「神保町」 徒歩8分
- 「新大塚」 徒歩5分

財団法人 日本自治創造学会
The Japanese Society for Local Democracy

会長 中野 章・理事長 穂城 邦夫
〒103-0000 東京都中央区日本橋馬場町1-12-2-707
(事務局) NPO法人地方自治政策研究センター
TEL 03-5623-0472
FAX 03-5623-0473
http://jsazo.org
E-mail: info@jsazo.org

研究大会プログラム

■ 第1日目 5月10日(木)

12:00	開場・受付
13:00~13:30	大会挨拶 藤坂 邦夫 (財)日本自治創造学会理事長
13:10~14:00	講演 人生100年時代の人作U革命 高橋 進 (財)日本総合研究所理事長
14:00~14:15	質疑
14:15~16:45	ハナハクセッション 若者たちの挑戦—人口減少社会の地域デザイン 伊藤 文弥 (NPO)法人つくばアグリチャレンジ推進代表(理事) 横山 太郎 (Ge-Nippon)普及実行委員会代表(後援) 李 炯植 (NPO)ALearning for All代表(理事) 井上 貴至 (NPO)若者支援・国際化推進代表(理事) 山崎 亮 (NPO)若者支援代表(理事)
16:45~17:00	休憩
17:00~17:40	講演 人生100年時代の政府の取組み 菅 義偉 (内閣府大臣・特任事務官)
17:50~20:00	政策発表会兼交流会 ~改革大推進・ベスト10の選出・討論・交流~

■ 第2日目 5月11日(金)

9:30~10:20	講演 これからの日本をどうする 佐々木 信夫 (中央大学名誉教授・社会日本国づくり研究会理事長)
10:20~11:00	講演 ちやまぜ共生社会で創る日本の未来 藤原 敏成 (社会福祉法人新子園理事長)
11:00~11:10	休憩
11:10~11:50	講演 空想家対策と差別案 伊藤 明子 (国土交通省法務局)
11:50~12:00	質疑
12:00~13:00	昼食 [12:40~(財)日本自治創造学会総会]
13:00~13:50	講演 人口減と対峙する地方議会 北川 正泰 (中村田大栄子ニエト研究会副顧問・元三野副知事)
13:50~14:00	質疑
14:00~14:50	講演 日本の目指す道 新藤 壽孝 (北陸路大臣・衆議院議員)
14:50~14:55	閉会挨拶 中野 章 (財)日本自治創造学会会長・明治大学名誉教授

2019/4

協賛機関 | 日本自治創造学会 |

日本自治創造学会の特色

1. 本会の特色

- (1) 自治の創造
本会は、市民的な視野に立ち、学術と実践の知的交流を通じて日本の再生、地方自治の創造をめざそうとするものである。特に地方議会の議員を中心に、自治体の首長など政治リーダーを加えることで、地域に根ざした実践的な研究及び会員相互の交流を通じて、地域主権国家にふさわしい自立・自律的な地方自治を創造することを目的としています。
- (2) 幅広い事業への取組み
学術研究大会やシンポジウムの開催にとどまらず構成員(会員)の自治体改革や議会改革についての事例発表機会の確保、取組みの内容及成果に対する本の刊行など幅広い活動を行います。
- (3) 社会貢献
法人各(財団法人)を有する団体として透明性の高い運営を図り、広く社会に貢献します。

2. 本会の概要

- (1) 事業
 - ①学術シンポジウム、研究発表、交流大会の開催
 - ②各種機関と連携し、会員への情報の提供
 - ③機関紙の発行と必要に応じた本の刊行
- (2) 会員
 - ①地方議員、首長、自治体職員
 - ②地方自治に関心のある市民及び団体、研究者
- (3) 会費
 - ①正会員は年会費2,000円とする。
 - ②大学院生は年会費2,000円とする。
- (4) 研究大会(年次大会)
講演会やシンポジウムを開催する。
- (5) 役員構成

理事(理事長)	櫻坂 邦夫 (地方自治政策研究所理事)
理事	中野 肇 (明治大学学長特命補佐・名誉教授)
理事	佐々木 信夫 (中央大学名誉教授・ (社)日本国づくり研究所理事長)
理事	金井 利之 (東京大学教授)
理事	牛山 久仁彦 (明治大学教授)
理事	土居 文朗 (麗澤大学教授)
理事	宮台 真司 (首都大学東京教授)

https://www.jacc.or.jp/about/index.html

10

2019/4

協賛機関 | 日本自治創造学会 |

- 幹事 荒田 英知 (九州国際大学非常勤講師)
- 幹事 西田 陽光 (一般社団法人次世代社会研究機構代表理事)
- 幹事 中村 卓 (厚加市副市長)
- 幹事 戸崎 利宏 (千葉県庁)
- 監事 服部 聡雄 (会社顧問、元関東管区警察局長)
- 監事 丸山 晃 (株式会社埼玉新聞社名誉顧問)

- (6) 学会事務局
事務局はNPO法人地方自立政策研究所(〒101-0025 東京都千代田区神田佐久間町2-24-301・TEL03-5846-9227)に置き、学会事務(会計を含む)を担当します。

▲ページトップ▲

日本自治創造学会規約

- 第1条(名称)
1) 本会は、日本自治創造学会と称する。
2) 本会の英語名は、The Japanese Society for Local Democracyとする。
- 第2条(事務所)
本会の事務所は、理事会で定めるところに置く。
- 第3条(目的)
本会は、市民的な視野に立ち、学術と実践の知的交流を通じて日本の再生、地方自治の創造をめざそうとするものである。特に地方議会の議員を中心に、自治体の首長なども加えて地域に根ざした実践的な研究及び会員相互の交流を通じて、地域主権国家にふさわしい自立・自律的な地方自治を創造することを目的とする。
- 第4条(事業)
本会は、前条の目的を達成するため、次の事業を行う。
1) 学術シンポジウム、研究発表の交流大会の開催
2) 各種機関と連携し、会員への情報の提供
3) 機関紙の発行、及び必要に応じ図書等の刊行
- 第5条(会員)
地方自治またはこれに関連する興業者及びこれに関する研究、関心を有する者は、本会会員となることができる。
1) 地方議員、首長、自治体職員
2) 地方自治に関心のある市民及び団体、研究者
- 第6条(入会)
会員になることを希望する者は、理事会に申込みその承諾を受けなければならない。
- 第7条(会費)
1) 会費は、協会の定めるところにより、会費を納めなければならない。
2) 会費を滞納する場合は、理事会において退会させることができる。

https://www.jacc.or.jp/about/index.html

20

2019/4

協賛機関 | 日本自治創造学会 |

▲ページトップ▲

日本自治創造学会規約

- 第1条
会員は次の通りとする。
1) 正会員は年会費2,000円とする。
2) 大学院生は年会費2,000円とする。
- 第2条
会員の納入は、年額前払いとする。
- 第3条
会員が退会したときは、既納の会費は、一切返金しない。

▲ページトップ▲

https://www.jacc.or.jp/about/index.html

30

納品書



返品交換連絡票

森雅幹様

注文日: 2018/05/10
注文番号: 213310-20180510-068065832
納品番号: 0118051100130102201

交換・返品をご希望の際、楽天ブックスヘルプページ「交換」・「返品」のページをご確認いただき、「お問い合わせをする」からお問い合わせください。楽天ブックスからお手続きについてご案内いたします。

商品コード	商品名	数量	種類	単価 (税込)	金額 (税込)	個数	交換	返品	理由
9784761512866	コミュニケーションデザイン / 山崎亮	1	本	¥1,944	¥1,944				

[J07-C-025]



※このQRコードは出荷作業用です

楽天ブックスのご利用ありがとうございます！またのご来店を、スタッフ一同心よりお待ちしております。



＜梱包についてのご意見を送る＞
「梱包についてのご意見」では、お届けした商品の状態や梱包に関するお客様からのご意見やご感想を受けつけております。いただいたご意見は、今後の商品および梱包についてのサービス向上の参考にさせていただきます。

小計 (税込)	¥1,944
送料	¥0

合計 (税込)	¥1,944
ポイント利用額	0 ポイント
クーポン利用額	¥0

お支払い合計金額 (税込)	¥1,944
お支払い方法	クレジットカード

上記金額を領収しました。

■ご注文内容について 商品の詳細は、発送時に配信するメールにて記載しております。商品が不足しているときは、
以下のケースが考えられますので、発送メールをご確認ください。
(1) 在庫切れによる、注文商品のお取り消し。
(2) 分割発送をご選択。
(3) お荷物が複数個口に荷別れ。



011805110013010220101314



＜コメント欄＞

＜交換・返品のご注意＞
・事前のご連絡無く、商品を返送いただいた場合、交換・返品のお手続きをお断りする場合がございます。
・商品到着後30日が経過した場合、商品の交換・返品は未使用、未開封の場合に限ります。また、異なる商品への交換は承ることができません。
お手続きの際は、送料をお客様ご負担 (元払いでご返送ください)

お客様都合	1. 商品を開封して注文した 2. 他で楽天より安い商品を見つけた 3. 商品の性能や品質が思ったよりよくなかった 4. 必要がなくなった
お客様都合	5. 注文した覚えがない 6. サイト上の説明と違う

弊社側理由
・返送料弊社負担 (着払いでご返送ください)
7. 商品に傷・汚れがある
8. 商品に不具合・故障がある
9. 部品や付属品が不足している
10. 注文と異なる商品が届いた
11. 配送中に汚損損があった

12. 納品書上の数より届いた商品数が不足していた
13. その他 (コメント欄にご記入ください)

領収書番号： 5-12

平成30年 5月16日

領収書 森雅幹様

Receipt
領収年月日 2018.5.16
金額 ¥2,670 (消費税等込み)
〔クレジット扱い〕

購入商品 JR乗車券類 JR tickets
(30206 2枚)
西日本旅客鉄道株式会社
伯耆大山駅
伯耆大山駅F1発行 50208-01

印紙税申告納
付につき大淀
税務署承認済

領収書 森雅幹様

Receipt
領収年月日 2018.5.16
金額 ¥1,490 (消費税等込み)
〔クレジット扱い〕

購入商品 JR乗車券類 JR tickets
(20219 1枚)
西日本旅客鉄道株式会社
鳥取駅
鳥取駅MK1発行 30220-02

印紙税申告納
付につき大淀
税務署承認済

領収書 森雅幹様

Receipt
領収年月日 2018.5.16
金額 ¥1,180 (消費税等込み)
〔クレジット扱い〕

購入商品 JR乗車券類 JR tickets
(50215 2枚)
西日本旅客鉄道株式会社
鳥取駅
鳥取駅MK1発行 00217-02

印紙税申告納
付につき大淀
税務署承認済

計 5,340円

領収書番号: 5-13

平成30年 5月 18日

える・もーるパーキング

領収証

精算機 #01	A 精算No.000018
発券機 #01	発券No.079640
入庫時刻	2018年 5月18日(金) 10:14
出庫時刻	2018年 5月18日(金) 11:59
駐車時間	1:45
駐車料金	A料金 300円
=====	
合計	300円
現金領収額	300円
お預り	300円
お釣り	0円

またのご利用をお待ちしております。

米子市公会堂開館60周年記念式典

領収書番号: 5-14

平成30年 5月 19日

領 収 証

森 雅 幹 殿

金 1, 0 0 0 円 也

伯耆国「大山開山1300年祭」オープニングパーティー参加料として

平成30年5月19日

鳥取県西伯郡日吉津村日吉津1372
名物料理を作る会
会長 土井 一朗



193

大山実第20180045号

平成30年5月9日

鳥取県議会議員 各位

伯耆国「大山開山1300年祭」実行委員会

会長 松村 順史

鳥取県西部総合事務所長 中山 貴雄

(公 印 省 略)

「伯耆国『大山開山1300年祭』オープニングパーティー」の開催について (御案内)

日頃、当委員会事業の推進について御協力いただき感謝申し上げます。

さて、委員の皆様のご多大な御協力により、5月20日の開創法要をはじめとした「伯耆国『大山開山1300年祭』」の開幕がいよいよ迫って参りました。

そこで、この開幕を祝して、「伯耆国『大山開山1300年祭』オープニングパーティー」を下記のとおり開催することといたしました。西部圏域全体での同祭の機運醸成、また、各地で考案された大山圏域の新たな食の魅力発信を図って参りたいと存じますので、急な御案内となり誠に申し訳ありませんが、ぜひ御出席をいただきますようご案内いたします。

なお、お手数ですが、御出欠について、別紙連絡票にて5月16日(水)までに電子メールまたはファクシミリにて御回答ください。

記

1 日 時

5月19日(土) 午後5時15分から午後6時30分まで

2 場 所

米子コンベンションセンター多目的ホールホワイエ(米子市末広町)

3 会 費

1人当たり1,000円(当日、会場の受付にてお支払いください)

4 その他

当日、「伯耆国『大山開山1300年祭』」主要イベントの一つである「皆生・大山SEA TO SUMMIT 2018 10th アニバーサリー大会 環境シンポジウム」が同会場で開催されます。作家の椎名誠さんによる基調講演や同氏と辰野勇モンベルグループ代表との対談、また日本を代表するオカリナ奏者の宗次郎さんによるコンサートなどを開催します。事前申し込み不要、入場無料ですので、あわせて御出席くださいますようお願い申し上げます。

(担 当) 伯耆国「大山開山1300年祭」実行委員会事務局 加藤

(電 話) 0859-31-9629

(ファクシミリ) 0859-31-9639

(電子メール) [REDACTED]

領収書番号： 5-15

平成30年 5月 2/日

★金・土・日・祝日がツク・軽油特売日★
!!!!オイル会員募集中!!!!



お客様控え
IDEMITSU (クレジット領収書)

291231
鳥取トラックステーション
株式会社 うかいや
鳥取市小沢見字表田585-3
TEL 0857-59-2424

売上 2018年 5月21日
20:12

MORI MASAKI 様
クレジットXXXXXXXXXXXX

出光ゼアス P-11(内)
36.50L 0141.0 5147円
01200.00

合計 5,147円
(内、消費税等(8.00%) 381円)

支払区分：一括
承認No. 0000003675

伝No: 10606 担当: 3205 齋藤 大輔

5,147 × 50% = 2,573円

領収書番号: 5-17

平成30年 5月 22日

領 収 証

2018年 5月 22日

森 雅 幹 様

8,000 円

印紙

但し サイトCMS月額使用料5月分として

上記正に領収いたしました

〒683-0052
鳥取県米子市博労町4-341-3-2



プロジェクト担当: 小池 孝史



8,000円 × 50% = 4,000円

領収書番号: 6-1

平成30年 6月 3日

領 収 書

木 雅 幹 殿

平成 30 年 6 月 3 日

¥ 5,000

但し、ABLE2018June 参加費として

上記の金額正に領収いたしました

〒252-0882 神奈川県藤沢市遠藤5992

慶應義塾大学 今井研究室内

ABLE2018June 運営事務局



ABLE2018 JUNE

フィンランドの 教育に学ぶ

学力を支える
社会とは



エルモ・レベティネン
(Prof. Ermo Lehtinen)
トウルク(Turku)大教授



2018年 6月 3日 [日] 13:00-18:00 | 18:20-19:30 情報交換会

内田洋行東京本社 ユビキタス協創広場 CANVAS

ABLEは「Ability Building Learning Experience」の略称で、認知科学を中心としたさまざまな領域の知見を統合し、社会の担い手となるべく学びを担っている人々と連携し、学びの機会を拡大し、新しい学びと教育のありかたを創造してゆきます。今回は、世界的に高く評価されているフィンランドの教育について、ご講演いただいた先生と今後の日本の教育について考えることを企画しています。フィンランドのErmo Lehtinen先生をお招きしました。フィンランドの子供たちの学力が、日本と比べて高い理由や、子どもたちの学力を変えているものは何かをお話いただきます。みなさんと共有したい話題です。また、日本でも最近注目を集めている「競争をやめたら学力世界一」など、フィンランドの教育の成功の秘訣が、早稲田大学学長の福田誠治先生にコメンタリーをお聞かせいただきます。

一般 (フードドリンク代含む) 5,000円
高校生・大学生 2,500円
中学生以下無料
*参加には事前登録が必要です(定員120名)

|主催| 今井むつみ |事務局| 大庭真人・木村淳子(慶應義塾大学)、山崎智仁(東京コミュニケーションスクール)
公式HP <http://cogpsy.sfc.keio.ac.jp/able/>

12:30 会場
13:00 オープニングトーク | 今井むつみ
13:30 メイントーク 「フィンランドの育目標、実践、社会」 | Ermo Lehtinen(通訳つき)
15:30 ブレックタイム
16:00 コメント1 | 福田誠治
16:45 ディスカッション&シェアリング
17:30 コメント2&振り返り | 大久保昇
17:55-18:00 クロージング | 今井むつみ
18:20-19:30 懇親&情報交換会 B1F (ドリンク、軽食あり)

領収書番号: 6-2

平成30年 6月3日

ANA A STAR ALLIANCE MEMBER

モリマサキ 領収書 様

¥52,980 (税込)
(クレジット支払い ¥52,980含む)

印紙税申告納付につき
税務署承認済

但し、旅客運賃料金として、
上記の金額正に領収致しました。
全日本空輸株式会社

- 1. 6月3日 ANA 382便 米子⇒東京
- 2. 6月4日 ANA 389便 東京⇒米子

購入日: 18-05-29 発行所: 羽田
発行日: 18-06-03 TKT: N884Y2

本領収書は再発行不可となります。
端末番号: 3917 * 19785

領収書

No. 218061255 精-01 18/06/03 19:31
ご利用期間 2018/06/03~2018/06/04
ご利用日 2018/06/03
森 雅幹 様

¥14,100*

但し

含む

京急EXイン 品川駅前

〒108-0074 東京都港区高輪 3丁目13-3
シナガワグース内
TEL 03-6743-3910
FAX 03-5798-0320

ICカード種類ご利用明細
カード番号: [REDACTED]
残額履歴 (最新20件)
月日種別 利用駅種別 利用駅所属

[REDACTED]

060	現金	京急羽内	*7237
0603	入	京急羽内 出	京急品川 *1330
0603	入	[REDACTED]	[REDACTED]
0603	入	[REDACTED]	[REDACTED]
0603	入	東京 出	品川 *1306
0604	入	[REDACTED]	[REDACTED]
0604	入	京急品川 出	京急羽内 *540

18.06.04 12:19
羽田空港国内線ターミナル駅2102発行
ご利用ありがとうございます。
京浜東北線株式会社

現金での支払い金額が5万円以上
のお客様は収入印紙を貼付致し
ますのでフロントへお越し下さい。

$$2237 - 1830 + 1471 = 1306$$

$$+ 947 - 540 = 979円$$

$$52,980 + 14,100 + 979 = 68,059円$$

納品書



注文日: 2018/06/03
注文番号: 213310-20180603-05908715
納品書番号: 0118060300364202201

森雅幹様

返品交換連絡票

交換・返品をご希望の際は、楽天ブックスヘルプページ「交換」・「返品のページ」をご確認ください。「お問い合わせ」からお問い合わせください。楽天ブックスからお手続きについてご案内いたします。

商品コード	商品名	数量	種類	単価 (税込)	金額 (税込)	個数	交換	返品	理由
9784004312789	ことばと思考 / 今井むつみ	1	本	¥907	¥907				
9784022598974	競争やめたら学力世界 / 福田誠治	1	本	¥1,296	¥1,296				

切り取り

楽天ブックスのご利用ありがとうございました！
またのご来店を、スタッフ一同心よりお待ちしております。



＜梱包についてのご意見を送る＞
「梱包についてのご意見」では、お届けした商品の状態や梱包に際してお客様からのご意見やご感想を受けつけております。いただいたご意見は、今後の商品および梱包についてのサービス向上の参考にさせていただきます。

小計 (税込)	¥2,203
口送料	¥0
合計 (税込)	¥2,203
ポイント利用額	0 ポイント
クーポン利用額	¥0
お支払い合計金額 (税込)	¥2,203
お支払い方法	クレジットカード

上記金額を領収しました。

■ご注文内容について 商品の詳細は、発送時に配送するメールにて記載しております。
＜商品が不良しているときは＞
以下のケースが考えられますので、発送メールをご確認ください。
(1) 在庫切れによる、注文商品のお取り消し。
(2) 分割発送をご選択。
(3) お荷物が複数口に荷別れ。

＜交換・返品のご注意＞

- ・事前のご連絡無く、商品を返送いただいた場合、交換・返金のお手続きをお断りする場合がございます。
- ・商品到着後30日が経過した場合、商品の返品は未使用・未開封の場合に限ります。
- ・お客様都合による商品の返品は承ることができません。
- また、異なる商品への交換は承ることができません。

お客様都合	返送料お客様負担 (元払いでご返送ください)
送料前	1. 商品を間違えて注文した 2. 他で楽天より安い商品を見つけた 3. 商品の性能や品質が思ったよりよくなかった 4. 必要がなくなった
都合	返送料弊社負担 (着払いでご返送ください)
弊社	7. 商品に傷・汚れがある 8. 商品に不具合・故障がある 9. 部品や付属品が不足している 10. 注文と異なる商品が届いた 11. 配送中に汚損があった
社	12. 納品書上の数より届いた商品数 が不足している
理	13. その他 (コメント欄にご記入ください)
由	

＜コメント欄＞

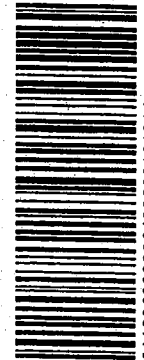

011806030036420220101314

納品書



返品交換連絡票

森雅幹様

注文日: 2018/06/03
注文番号: 213310-20180603-05908715
納品書番号: 0118060401077703001

交換・返品をご希望の際は、楽天ブックスヘルプページ「交換」「返品」のページをご確認ください。「お問い合わせをする」からお問い合わせください。楽天ブックスからお手続きについてご案内いたします。

商品コード	商品名	数量	種類	単価 (税込)	金額 (税込)	個数	交換	返品	理由
3784004315964	学びとは何か / 今井むつみ	1	本	¥864	¥864				

[J02-D-234]



※このQRコードは出荷作業用です

楽天ブックスのご利用ありがとうございました！
またのご来店を、スタッフ一同心よりお待ちしております。



<梱包についてのご意見を送る>
「梱包についてのご意見」では、お届けした商品の状態や梱包に關するお客様からのご意見やご感想を受けつけております。いただいたご意見は、今後の商品および梱包についてのサービス向上の参考とさせていただきます。

小計 (税込)	¥864
送料	¥0
合計 (税込)	¥864
ポイント利用額	0 ポイント
クーポン利用額	¥0
お支払い合計金額 (税込)	¥864

クレジットカード

上記金額を領収しました。

■ご注文内容について 商品の詳細は、発送時に配送するメールにて記載しております。<商品が不足しているときは>以下のケースが考えられますので、発送メールをご確認ください。

(1) 在庫切れによる、注文商品のお取り消し。
(2) 分割発送をご選択。
(3) お荷物が複数個口に分列。



011806040107770300101314

<交換・返品のご注意>

- ・要領のご連絡無く、商品を送送いただいた場合、交換・返品のお手続きをお断りさせていただきます。
- ・商品到着後30日が経過した場合、商品の交換・返品を承ることができません。
- ・お客様都合による商品の返品は未使用・未開封の場合に限ります。また、異なる商品への交換は承ることができません。

お客様側	送料お客様ご負担 (元払いでご返送ください)
弊社側	1. 商品と明違えて注文した 2. 他で楽天より安い商品を見つけた 3. 商品の性能や品質が思ったよりよくなかった 4. 必要がなくなった
都合	5. 注文した覚えがない 6. サイト上の説明と違う

弊社側理由	7. 商品に傷・汚れがある 8. 商品に不具合・故障がある 9. 部品や付属品が不足している 10. 注文と異なる商品が届いた 11. 配送中に汚損があった
返品理由	12. 商品番上の数より届いた商品数が不足していた 13. その他 (コメント欄にご記入ください)

<コメント欄>



領収書番号: 6 - 5

平成30年 6月 9日

ENEOS

納品書(領収書)

ガソリン税にも消費税が課税されています

2018年06月09日 16:45

売上 ID 117 **モリタサキ** 様

XXXXXXXXXXXX

提携カード

車両番号 実車番

0026-00

レギュラー P-07

36.14L

148円

¥5,349

合計 ¥5,349

(内消費税等(8.00%) ¥396)

クレジット支払

有効期限: XX/XX NC

支払方法: 一括払い

承認番号: 0004575

カード番号: [REDACTED]

ポイント: 基本P

特別P

特別P (SS)

今回計

本日付与されたポイントは2~3日
目以降に反映されます。有効期限切
等の理由で、Tカードにポイントが
加算されないことがあります。
詳細はwww.tsite.jpにてご確認下
さい。

現金・クレジットカードの領収書は、必ず領収書に
消費税額を明示し、現金・クレジットカードの領収書に
「AP」を記載してください。

消費税額(8.00%)は、必ず消費税額を明示してください。

海上石油 有限会社

セルフ日吉津SS

鳥取県西伯郡日吉津村

日吉津1168-1

TEL:0859-27-5678 SS-820076

レシートNo 1596-03 テレNo5069-5071

外通番17-52519

001 濱 徳正

2018/06/09

$$5,349 \times 50\% = 2,674.5$$

納品書

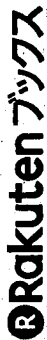

※このQRコードは出荷作業用です

注文日: 2018/06/17
注文番号: 213310-20180617-071368701
納品書番号: 0118062600756304601

商品コード	商品名	数量	種類	単価 (税込)	金額 (税込)	個数	交換	返品	理由
784797673210	フランス人がときめいた日本の美術館 ヤード	1	本	¥2,376	¥2,376				
	フランス人がときめいた日本の美術館								



森雅幹様

返品交換連絡票

交換・返品をご希望の際、楽天ブックスヘルプページ「返品」のページをご確認ください。「お問い合わせをする」からお問い合わせください。楽天ブックスからお手続きについてご案内いたします。

楽天ブックスのご利用ありがとうございます！
このご来店を、スタッフ一同心よりお待ちしております。

梱包についてのご見送るご意見を送る
細包についてのご意見「では、
開けた商品の状態や梱包に開
くお客様からのご意見やご感想
受けつけております。いただいた
ご意見は、今後の商品および細
包についてのごサービス向上の参考
させていただきます。

小計 (税込)	¥2,376
送料	¥0
合計 (税込)	¥2,376
ポイント利用額	0 ポイント
クーポン利用額	¥0
お支払い合計金額 (税込)	¥2,376
お支払い方法	クレジットカード

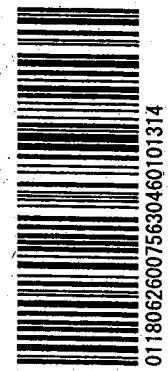

011806260075630460101314

上記金額を領収しました。

■ご注文内容について 商品の詳細は、発送時に配信するメールにて記載しております。
<商品が不足しているときは>
以下のケースが考えられますので、発送メールをご確認ください。
(1) 在庫切れによる、注文商品のお取り直し。
(2) 分割発送をご選択。
(3) お荷物が複数個口に荷別れ。

<交換・返品のご注意>
・事前のご連絡無く、商品を送送いただいた場合、交換・返金のお手続きを
お断りする場合がございます。
・商品到着後30日が経過した場合、商品の交換・返品を承ることができません。
・お客様都合による商品の返品は未使用・未開封の場合に限ります。
また、異なる商品への交換は承ることができません。

お客様 様 御 用 意 の ご 注 意 書	返送料お客様負担 (元払いでご返送ください) 1. 商品を開封して注ぎました 2. 他で差支えあり商品を見つけた 3. 商品の性能や品質が思ったより よくなかった 4. 必要がなくなった
社 会 理 由	返送料弊社負担 (着払いでご返送ください) 1. 2. 商品書上の数より届いた商品数 が不足していた 3. その他 (コメント欄にご記入く ださい)

<コメント欄>



011806260075630460101314

領収書番号: 6-7

平成30年 6月26日

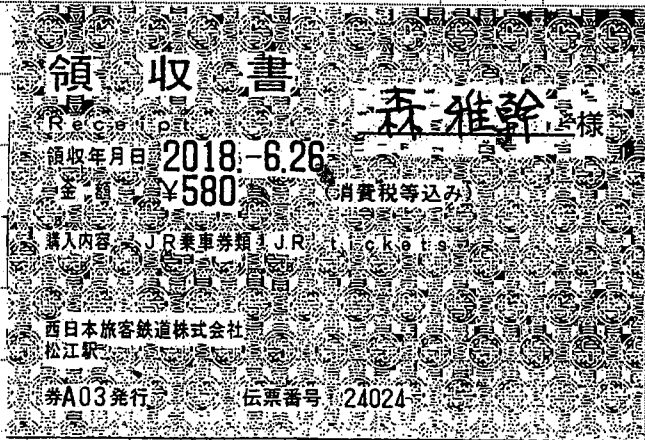

領収書番号: 6-8

平成30年 6月27日

今井書店

錦町店

TEL 0859-37-6700

雑誌の定期購読をお申込みで
該当商品のポイントが2倍!!
貯まったブックポイントは、
図書カードなどの景品と交換
いただけます。
詳しくは店頭スタッフまで
お気軽にお問合せください。

2018年06月27日(水) 10時55分

郷土本 **大山百科** ¥600込
9784902763256
人文 **上城庵寺** ¥1,728込
9784787716361

点数 3
合計 ¥2,928
(本体価格 ¥2,712)
(内消費税 ¥216)

他社クレジットカード ¥2,928
お釣り ¥0

POS:100161 担当者:田代杏菜



2928 - 600 = 2,328円

領収書番号： 7 - 1

平成30年 7月 2日

ENEOS

系内 品 番
(領 収 番)

株式会社 岸本ビークル
岸本SS
西伯郡伯耆町大殿47-1
TEL:0859-68-2077 SS-2805001

2018年07月02日(月)13:18

森 雅 幹 様
提携クレジット

レギュラーガソリン P03
30.00L @151 ¥4530

合計 ¥4,530
(内消費税等 ¥336)
クレジット支払
支払方法 一括

伝票No.1327 001 2018/07/02
担当:001 梅林 剛史

※本書保管上のお預り、
財布・手帳等にはさんで保管頂く場合は、印表面を内側に折り
保管をお願いします。

$$4,530 \times 50\% = 2,265円$$

納品書



注文日: 2018/07/08

注文番号: 213310-20180708-0214132807

納品書番号: 0118070800324805401

森雅 様

返品交換連絡票

交換・返品をご希望の際は、楽天ブックスヘルプページ「交換」・「返品」のページをご確認ください。「お問い合わせをする」からお問い合わせください。楽天ブックスからお手続きについてご案内いたします。



※このQRコードは出荷作業用です



楽天ブックスのご利用ありがとうございました！
またのご来店を、スタッフ一同心よりお待ちしております。

<梱包についてのご意見を送る>
「梱包についてのご意見」では、お届けした商品の状態や梱包に関するお客様からのご意見やご感想を受けつけております。いただいたご意見は、今後の商品および梱包についてのサービス向上の参考とさせていただきます。

商品コード	商品名	数量	種類	単価 (税込)	金額 (税込)	個数	交換	返品	理由
3784480071477	持続可能な医療 / 広井 良典	1	本	¥885	¥885				持続可能な医療

小計 (税込)	¥885
送料	¥0
合計 (税込)	¥885
ポイント利用額	0 ポイント
クーポン利用額	¥0
お支払い合計金額 (税込)	¥885
お支払い方法	クレジットカード

上記金額を領収しました。

■ご注文内容について、商品の詳細は、発送時に配置するメールにて記載しております。
<商品が不足しているときは>
以下のケースが考えられますので、発送メールをご確認ください。
(1) 在庫切れによる、注文商品のお取り直し。
(2) 分割発送をご選択。
(3) お客様が複数個口に併用。

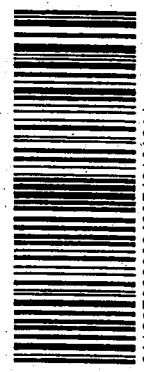

011807080032480540101314

お客様側都合	返送料お客様負担 (元払いでご返送ください) 1. 商品を開封して注文した 2. 他で楽天より安い商品を見つけた 3. 商品の性能や品質が思ったよりよくなかった 4. 必要がなくなった
弊社側理由	返送料弊社負担 (着払いでご返送ください) 1. 商品に傷・汚れがある 2. 商品に不具合・故障がある 3. 部品や付属品が不足している 10. 注文と異なる商品が届いた 11. 配送中に汚損があった

<交換・返品のご注意>
・事前のご連絡無く、商品を送りだした場合は、交換・返品のお手続きをお断りする場合がございます。
・商品到着後30日以内が経過した場合は、商品の交換・返品を承ることができません。
・お客様都合による商品の返金は未使用・未開封の場合に限ります。
また、異なる商品への交換は承ることができません。

<コメント欄>



領収書番号： 7 - 3

平成30年 7月 13日

領 収 書

2018年07月13日 -015

メーター運賃 ¥1,980円

合計 ¥1,980円

現金支払 ¥1,980円

車両番号 0531

毎度ご乗車ありがとうございます。

つばめタクシー(株)

米子市西菰原5-8-12

TEL 0859-22-9421

皆生プラントホテル

～ 自宅

GTI 北東アジア地方協力委員会

歓迎レセプション

領収書番号: 7-4

平成30年 7月 19日



領収証

森 雅幹 様

ホームプラザナフコ 米子東店
TEL:0859-56-1031

毎日朝8時から営業中!
第一・第三日曜日は
ポイント5倍デー!

2018年07月19日 13:45
担:3161467/齋藤 005-02211

21 Nコピー用紙A4 A4 25
20565251 ¥1,390

合計 ¥1,390

(内消費税等 8.0% ¥102)

クレジット ¥1,390

<<クレジット>>

会社 :
会員NO : *****
承認 :
支払方法 : カード 1回払い
回数 : 1回

1,390 × 50% = 695円

領収書番号: 7-5

平成30年 7月20日

領収書 森雅幹様

Receipt
領収年月日 2018.7.20
金額 ¥2,670 (消費税等込み)
(クレジット扱い)

購入商品 JR乗車券類 JR tickets
(2枚)
西日本旅客鉄道株式会社
伯耆大山駅 → 鳥取
伯耆大山駅F1発行 60083-01

印紙税申告納
付につき大淀
税務署承認済

領収書 森雅幹様

Receipt
領収年月日 2018.7.20
金額 ¥2,840 (消費税等込み)
(クレジット扱い)

購入商品 JR乗車券類 JR tickets
(30115 2枚)
西日本旅客鉄道株式会社
鳥取駅 → 米子
鳥取駅MK2発行 40116-02

印紙税申告納
付につき大淀
税務署承認済

領収書 森雅幹様

Receipt
領収年月日 2018.7.20
金額 ¥190 (消費税等込み)
上記金額確かに領収いたしました

購入商品 JR乗車券類 JR tickets
(1枚)
西日本旅客鉄道株式会社
伯耆大山駅 ← 米子
伯耆大山駅F1発行 00014-02

印紙税申告納
付につき大淀
税務署承認済

計 5,700円

領収書番号: 7-6

平成30年 7月 23日

ANA ASTAR ALLIANCE MEMBER

森 雅幹

領 収 書
様

¥68,780 (税込)

(クレジット支払い ¥68,780含む)

印紙税申告納
付につき
税務署承認済

但し、旅客運賃料金として、
上記の金額正に領収致しました。

全日本空輸株式会社

- 1. 2018年 7月23日 ANA 382 便 米子⇒東京
- 2. 2018年 7月24日 ANA 385 便 東京⇒米子

購入日: 18-07-19 発行所: 3J17000
発行日: 18-07-23 TKT: 78HNXF

本領収書は再発行不可となります。

端末番号: 3915 * 19785

領 収 書

No. 218075574 精-05 18/07/23 16:33
ご利用期間 2018/07/23~2018/07/24
ご利用日 2018/07/23

森 雅幹

様

¥14,800*

但し

含む

京急EXイン 品川駅前

〒108-0074 東京都港区高輪 3丁目13-3
シナガワグース内
TEL 03-6743-3910
FAX 03-5798-0320

現金での支払い金額が5万円以上
のお客様は収入印紙を貼付致しま
すのでフロントへお越し下さい。

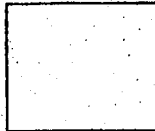

ICカード利用明細
カード番号: [REDACTED]
発給履歴 (最新 20件)
月日種別 利用額 残高 利用駅 種別

07/23	入	京急羽内	出	京急羽内	1368
07/23	入	都	新橋	**806	
07/23	入	地	虎ノ門	**841	
07/23	入	地	新橋	**476	
07/23	入	折橋	出	品川	**322
07/24	現金	京急羽内	出	京急羽内	**212
07/24	入	京急品川	出	京急羽内	**455
18/07/24 08:08					
羽田空港国内線ターミナル駅2106発行					
ご利用ありがとうございます					
京浜東北線株式会社					

1,368 + 90 - 5 = 1,453

68,780 + 14,800 + 1,453 = 85,033円

領収書番号: 7-7

平成30年 7月24日

ENEOS

納品書(領収書)

2018年07月24日 11:53

売上
ID カイン 森雅幹様

XXXXXXXXXXXX
提携カード
車両番号 実車番
0026-00

レギュラー P-07
25.05L *

149円 ¥3,732
(内ガソリン税53.80円 ¥1,348)

合計 ¥3,732
(内消費税等(8.00%) ¥276)

クレジット支払

有効期限: XX/XX NC

支払方法: 一括払い

承認番号: 0002330

カード番号: [REDACTED]

Tポイント: [REDACTED]

利用ポイント [REDACTED]

利用可能ポイント [REDACTED]

本日付与されたポイントは2~3日
目以降に反映されます。有効期限切
等の理由で、Tカードにポイントが
加算されないことがあります。

詳細はwww.tsite.jpにてご確認下
さい。

現金で支払った場合の領収書は発行できません。

消費税額表示のない場合は消費税を請求書にて
請求いたします。

消費税(国・地方消費税)は別紙にてご請求いたします。

木村石油株式会社
セルフ米子東SS
鳥取県 米子市
車尾4丁目1番1号

TEL: 0859-22-7738 SS-820028

ファクスNo 6674-03 デーファクスNo 3681-3683

共通番号17-33461

003木村伊都余 2018/07/24

$3,732 \times 50\% = 1,866.17$

領収書番号: 7-9

平成30年 7月26日

領 収 証

2018年7月26日

森 雅 幹 様

8,000 円

印紙

但し サイトCMS月額使用料8月分として

上記正に領収いたしました

〒683-0052
鳥取県米子市博労町4-341-3-2

web gaina.com
Webが1〜5

プロジェクト担当: 小池 孝史

受領印



$8,000 \times 50\% = 4,000 \text{円}$

領収書番号: 7-10

平成30年 7月31日



お客様控え

IDEMITSU (クレジット領収書)

316456

セルフ米子SS

TEL 0859-37-3777
松本油店
鳥取県米子市西福原1-1-63
TEL 0859-37-3777

売上

2018年 7月31日

17:29

MORI MASAKI 様
クレジットXXXXXXXXXX

出光ゼアス P-12(内)
30.02L 8149.0 4473円
01200.00

合計 4,473円
(内、消費税等(8.00%) 331円)

支払区分:一括
承認No. 0000003796

伝No: 10078 担当:8800

※ 本書保管上のお願
財布・手帳等にはさんで保管
場合は、印刷面を内側に折り保管
をお願いいたします。

4,473 × 50% = 2,236円

領収書番号: 8 - 1

平成 30 年 8 月 2 日

ANA | A STAR ALLIANCE MEMBER

領収書
モリマサキ 様

印紙税申告納
付につき芝
税務署承認済

¥ 68,080 (税込)
(クレジット支払い ¥68,080含む)

但し、旅客運賃料金として、
上記の金額正に領収致しました。

全日本空輸株式会社

- 1. 2018年 8月 2日 ANA 298便 鳥取⇒東京
- 2. 2018年 8月 3日 ANA 387便 東京⇒米子

購入日: 18-07-19 発行所: 3rd フロア
発行日: 18-08-22 TKT: N8H274

本領収書は再発行不可となります。
端末番号: 85978 *16549

領収書番号: 9-2

ご請求明細書
STATEMENT

京急EXイン 品川駅前

お名前 森 雅幹

様 〒108-0074 東京都港区高輪3丁目13-3(シナガワグース内)
TEL. 03-6743-3910.FAX. 03-5798-0320
http://shinagawa.keikyu-exinn.co.jp

お部屋番号 1944 ご人数 1
ご到着 2018/08/02 ご出発 2018/08/03

日付	ご明細	部屋番号	料金	お支払等	備考
08/02	クレジットカード 一休.COMポイント 宿泊プラン	1944	14,600	14,408	
	宿泊税		100	292	*

ご請求金額 0 (内消費税: 1,081)
(内宿泊税等: 100)

発行番号 080205157625 P 1 15 A 1 AF
18/08/02 20:59 2387

ご署名

領 収 書

お名前 森 雅幹

2018/08/02 080205157625

金額 ¥14,408-

PAID BY CREDIT CARD
KEIKYU EX INN
THANK YOU

収入
印紙

但し ご宿泊代として

上記金額正に領収致しました。

京急EXイン 品川駅前

〒108-0074 東京都港区高輪3丁目13-3(シナガワグース内)
TEL. 03-6743-3910.FAX. 03-5798-0320

領収書番号: 8-3
8月2日

モバイル Suica 残額ご利用明細
JE*** **** *****

残額履歴 (17件)

月	日	種別	利用駅	種別	利用駅	残額	差額
08	02	カード	モバイル			¥3,779	+2,000
08	02	入	京急羽内	出	京急品川	¥3,372	-407
08	02	(物販)				¥2,997	(-375)
08	03	入	品川	出	渋谷	¥2,832	-165
08	03	入	東急渋谷	出	駒沢大学	¥2,678	-154
08	03	入	駒沢大学	出	東急渋谷	¥2,524	-154
08	03	入	渋谷	出	品川	¥2,359	-165
08	03	入	京急品川	出	京急羽内	¥1,952	-407

$$3,779 - 375 - 1,952 = 1,452円$$

↑
物販

2018/8/16
ご利用ありがとうございます。
システムの都合上、最新のご利用明細が反映されていない場合があります。

領収書番号: 8-4

平成30年 8月8日

領 収 書 森 雅 幹 様

Receipt
領収年月日 2018.-8.-8
金額 ¥4,160 (消費税等込み)
(クレジット扱い)

購入商品 JR乗車券類 JR tickets
(3枚)

西日本旅客鉄道株式会社
柏耆大山駅
柏耆大山駅F1発行 00161-01

納 告 申 出
淀 大 納
付 承 認
税 務 署
印 紙 税 申 告 納
付 に つ き 大 淀
税 務 署 承 認 済

領収書番号： 8-5

平成30年 8月 11日

--	--	--	--	--	--	--	--	--	--	--	--	--	--	--	--	--	--	--	--	--

領収書

森 雅 幹 様

¥9,212-

(内、消費税等 ¥682-)

お支払い クレジット ¥9,212

但し、タブレット購入代金として

お買上日：2018年8月11日(土)

伝票番号：708018080165113

レジNo：11

レジ担当：下前 佳司

ドコモショップR431店

TEL:0859-33-6888 FAX:0859-33-1119

--	--	--	--	--	--	--	--	--	--	--	--	--	--	--	--	--	--	--	--	--

領収書

森 雅 幹 様

¥972-

(内、消費税等 ¥72-)

お支払い クレジット ¥972

但し、タブレット購入代金として

お買上日：2018年8月11日(土)

伝票番号：708018080165112

レジNo：11

レジ担当：下前 佳司

ドコモショップR431店

TEL:0859-33-6888 FAX:0859-33-1119

$$(9,212 + 972) \times 50\% = 5,092円$$

領収書番号: 8-6

平成30年 8月 15日

ENEOS

納品書(領収書)

ガソリン税にも消費税が課税されています

2018年08月15日 16:23

売上
ID カイノモリマサキ様
XXXXXXXXXX
提携カード
車両番号 実車番
0026-00
レギュラー P-07
29.99L

148円 ¥4,439
合計 ¥4,439
(内消費税等(8.00%) ¥329)

クレジット支払
有効期限: XX/XX NC
支払方法: 一括払い
承認番号: 0000960
カード番号: [REDACTED]
ポイント: 基本P
特別P
特別P(SS)
今回計

本日付与されたポイントは2~3日
目以降に反映されます。有効期限切
等の理由で、Tカードにポイントが
加算されないことがあります。
詳細はwww.tsite.jpにてご確認下さ
い。

現金で支払った場合は領収書に「現金」と記載し
消費税額を「現金」欄に消費税額を記入す
る必要があります。
消費税は「現金」欄に消費税額を記入してください。

海上石油 株式会社 日吉津SS
鳥取県 西伯郡 日吉津村
日吉津1168-1
TEL:0859-27-5678 SS-820075
レシートNo 5003-03 データNo7869-7871
外通番17-23694
011セルフ 2018/08/15

$4,439 \times 50\% = 2,219.5$

領収書番号： 8-7

平成30年 8月 19日

ENEOS

納品書(領収書)

ガソリン税にも消費税が課税されて
います。

2018年08月19日 15:52

売上
iD ｶｲﾝ **モリマサキ** 様 i
XXXXXXXXXX
提携カード
車両番号 実車番
0026-00
レギュラー P-10
32.08L 148円 ¥4,748

合計 ¥4,748
(内消費税等(8.00%) ¥352)
クレジット支払
有効期限: XX/XX NC
支払方法: 一括払い
承認番号: 0004181
カード番号: **[REDACTED]**
ポイント: 基本P
 特別P
 特別P(SS)
 今回計

本日付与されたポイントは2~3日
目以降に反映されます。有効期限切
等の理由で、Tカードにポイントが
加算されないことがあります。
詳細はwww.tsite.jpにてご確認下
さい。

現金・クレジットカード・現金書留
前払金
A
消費税

海上石油 株式会社 日吉津SS
鳥取県 西伯郡 日吉津村
日吉津1168-1
TEL:0859-27-5678 SS-820075
レシートNo 6786-04 データNo2453-2455
外通番17-24723
011セルフ 2018/08/19

4,748 x 50% = 2,374円

領収書番号: 8-8

平成30年 8月22日

領 収 証

No. 110

森 雅 幹 殿

金 額	¥	2	5	0	0	0
-----	---	---	---	---	---	---

但し、「公共交通の担い手確保方策」セミナー参加料として
上記金額正に領収いたしました

2018年8月22日

〒102-0082 東京都千代田区千代田6-4
TEL03(3234)1231 FAX03(3234)1231 イオンズ第2
株式会社 地域情報研究会
代表取締役 藤田 富 美 雄



2018年8月16日

請 求 書森 雅 幹 様

株式会社 地域科学研究会
 〒102-0082 東京都千代田区一番町6-4
 TEL(03)3234-1231 ライオンズ第2
 代表取締役 緑川 富美雄

請求金額 ¥25,000 ●

内 訳	数 量	@	金 額	摘 要
2018/8/22セミナー参加費 ●	1	25,000	25,000	(消費税込)
「公共交通の担い手確保方策」 ●				
以下、余白				
合 計			¥25,000	

上記の通り御請求申し上げます。

振込先

みずほ銀行 麹町支店 普通 1159880
 三菱東京UFJ銀行 神田支店 普通 5829767
 三井住友銀行 麹町支店 普通 7411658
 郵便振替 00110-8-81660

口座名：(株)地域科学研究会
 (振込手数料は各自ご負担の上、お振込下さい。)

深刻化する人手不足への処方箋
公共交通の担い手確保方策

～交通事業者、ドライバー、福祉有償、互助運送等の維持・確保・改善と開発戦略～
公共交通の持続性の担保＝多分野連携による限られた「交通」資源の活用とモビリティ確保
高齢社会のラストマイル「交通」だけで支えきれない移動を担う多様な主体と仕組み
「地域」の力を生かした担い手養成＝住民参画の福祉有償運送とタクシー事業の生活交差化
福祉・交通部門の連携＝移動ニーズの地域課題化と訪問型サービスDの実施プロセス・効果

鈴木 文彦 氏/交通ジャーナリスト、国土交通省「地域公共交通の活性化及び再生の推進を考慮する懇談会」委員
吉田 樹 氏/福島大学地域経済学専攻准教授、国土交通省「高齢者の移動手段の確保に関する検討会」委員
清水 弘子 氏/NPO法人かながわ福祉移動サービスネットワーク理事長
石川 真美子 氏/長野市福祉高齢介護課担当課長、国土交通省「高齢者の移動手段の確保に関する検討会」委員(特別出席)

2018年8月22日(水) 10:00～16:50 日本教育会館・会議室(取手・千代田)

Table with 2 columns: 時間 (Time) and 内容 (Content). It lists various topics such as '公共交通の維持・改善とドライバー不足への対策' and '高齢者の移動手段の確保'.

研修費(1名分) 申込方法 申込期限 申込先 申込方法
研修費: 25,000円(税込) 申込先: 地域科学研究会
申込期限: 2018年8月22日(水) 10:00～16:50
申込方法: 申込書(裏面に必要事項を記入の上)送付下さい

福祉と交通が連携した外出支援サービスとまちづくり
超高齢社会の移動手段の確保・開発戦略

～ウルトラ高齢・労働人口減少時代のバス・タクシー活用と市民参加の方策～
◎定価: 5,346円(税別) / 5,884円(税込)
◎前巻参加費: 4,500円(税別) / 4,950円(税込)
◎送料: A5版 / 128頁 ◎発行: 2018年7月20日

- 【第1章】 ウルトラ高齢時代の交通課題
1. ウルトラ高齢化と社会背景
2. 公共交通と高齢社会
3. 高齢社会と公共交通
4. 高齢社会とまちづくり
- 【第2章】 超高齢社会に求められる地域公共交通の現状と課題
1. 地方で顕著な公共交通の減少
2. 地域交通課題の中心テーマ「交通高齢化」
3. 公共交通の現状と課題としての「確保」
4. 「確保」を明確にしたネットワークの構築
5. 高齢者の足と公共交通
6. 高齢者としての移動手段の選択と「確保」
7. 「確保」の推進と「確保」の課題
8. 「確保」の推進と「確保」の課題
9. 「確保」の推進と「確保」の課題
10. 「確保」の推進と「確保」の課題

労働生産時代の生き残り戦略
タクシー・イノベーションと乗務員不足対策への挑戦

～ライドシェアの先を見据えた経営改革とサービス開発～
◎定価: 5,076円(税別) / 5,584円(税込)
◎前巻参加費: 4,700円(税別) / 5,076円(税込)
◎送料: B5版 / 170頁 ◎発行: 2018年7月20日

- 【第1章】 労働生産時代の生き残り戦略
1. 労働生産時代の生き残り戦略
2. 労働生産時代の生き残り戦略
3. 労働生産時代の生き残り戦略
4. 労働生産時代の生き残り戦略
- 【第2章】 ライドシェアの先を見据えた経営改革とサービス開発
1. ライドシェアの先を見据えた経営改革とサービス開発
2. ライドシェアの先を見据えた経営改革とサービス開発
3. ライドシェアの先を見据えた経営改革とサービス開発
4. ライドシェアの先を見据えた経営改革とサービス開発

お問い合わせ: 03-3234-1231 地域科学研究会

申込書 2018年 月 日 希望欄に印を入れて下さい FAX: 03(3234)4993 MAIL: machi@chikitagakurk.co.jp
研修会の参加 公共交通の担い手確保方策: 口 日 参加 ロ メディア参加
出版物の購入 地域社会の移動手段の確保・開発戦略

領収書番号: 8-9

平成30年 8月22日

ANA | A STAR ALLIANCE MEMBER ☆

毛利マサキ 様 領収書

¥60,580(税込)

(クレジット支払い ¥60,580含む)

印紙税申告納
付につき
税務署承認済

但し、旅客運賃料金として、
上記の金額正に領収致しました。

全日本空輸株式会社

- | | | | |
|----------------|-------|------|---------|
| 1. 2018年 8月22日 | ● ANA | 382便 | 米子⇒東京 ● |
| 2. 2018年 8月23日 | ● ANA | 389便 | 東京⇒米子 ● |

購入日: 18-08-15 発行所: 3131 羽田
発行日: 18-08-22 TKT: M8MNVP

本領収書は再発行不可となります。

端末番号: 85978 *16549

ご請求明細書
STATEMENT

領収書番号: 8-10

京急EXイン 品川駅前

お名前 森 雅幹

様

〒108-0074 東京都港区高輪3丁目13-3 (シナガワグース内)
TEL. 03-6743-3910 FAX. 03-5798-0320
http://shinagawa.keikyu-exinn.co.jp

お部屋番号 2507 ご人数 1
ご到着 2018/08/22 ご出発 2018/08/23

日付	ご明細	部屋番号	料金	お支払等	備考
08/22	クレジットカード	2507		14,735	
	一休.COMポイント			2,565	
	宿泊プラン		17,100		
	宿泊税		200		*

ご請求金額 0 (内消費税: 1,266.)
(内宿泊税等: 200)

発行番号 082203190318 P 1 13 A 1 AF
18/08/22 18:52 2364

ご署名

お名前 森 雅幹 領 収 書 様

2018/08/22 082203190318

金額 ¥14,735-

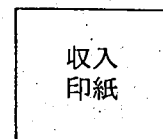
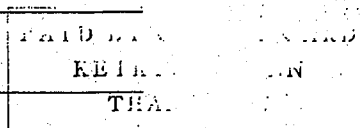

但し ご宿泊代として

上記金額正に領収致しました。

京急EXイン 品川駅前

〒108-0074 東京都港区高輪3丁目13-3 (シナガワグース内)
TEL. 03-6743-3910 FAX. 03-5798-0320

領収書番号: 8-11

平成30年 8月25日

領収証

森 雅幹 様

金 1,300円

書籍代として

本はじり

種子法廃止と種苗法改正

2018年 8月25日

東京都千代田区平河町 2-3-10-216

山田正彦法律事務所

弁護士・山田正彦



領収書番号: 8-12

平成30年 8月 20日

領 収 書 森 雅 幹 様

Receipt
領 収 年 月 日 2018.-8.30
金 額 ¥2,670 (消費税等込み)

(クレジット扱い)

購入商品 JR乗車券類 JR tickets

(40116 2枚)

西日本旅客鉄道株式会社

伯耆大山駅

伯耆大山駅F 発行 50117-01

印 紙 税 申 告 納
付 に つ き 大 淀
税 務 署 承 認 済

領 収 書 森 雅 幹 様

Receipt
領 収 年 月 日 2018.-8.30
金 額 ¥1,490 (消費税等込み)

(クレジット扱い)

購入商品 JR乗車券類 JR tickets

(30220 1枚)

西日本旅客鉄道株式会社

鳥取駅

鳥取駅MK 発行 40221-02

印 紙 税 申 告 納
付 に つ き 大 淀
税 務 署 承 認 済

計 4,160.19

領収書番号: 9-1

平成30年 9月1日

領収書 森雅幹様

Receipt
領収年月日 2018.9.1
金額 ¥9,560 (消費税等込み)
〔クレジット扱い〕

購入商品 JR乗車券類 JR tickets
(3枚)
西日本旅客鉄道株式会社
伯耆大山駅
伯耆大山駅F1発行 50054-01

印紙税申告納
付につき大定済
税務署承認済

伯耆大山

～中庄駅

住後

やくもクワン特急料金

領収書 森雅幹様

Receipt
領収年月日 2018.9.1
金額 ¥1,830 (消費税等込み)
〔クレジット扱い〕

購入商品 JR乗車券類 JR tickets
(00413, 1枚)
西日本旅客鉄道株式会社
中庄駅
中庄駅F1発行 10414-01

印紙税申告納
付につき大定済
税務署承認済

帰り

中庄～伯耆大山

特急料金

領収書

現・チ・ク・割引 No.0209

日付 2018年09月01日

車番 000156 0000

メータ料金 ¥1,230円

合計 ¥1,230円

上記の様に領収致しました

クワシーへの予約、ご利用またはお忘れ物の
問い合わせは、下記へご連絡ください。

(有)早島タクシー

都窪郡早島町早島309

TEL086-482-1234

上ノノクワ岡山

～中庄駅

9,560 + 1,830 + 1,230 = 12,620円

領収書番号: 9-2

平成30年 9月 3日

ANA | A STAR ALLIANCE MEMBER ☆

8718 - 180903 - 2337 - R

領 収 書

伊 丹 様

¥52,980 (税込)

(クレジット支払い ¥52,980
(ANAご利用券 ¥0

含む)
含む)

但し、旅客運賃料金として、
上記の金額正に領収致しました。

2018年9月3日 ANA382便 料→東京
2018年9月3日 ANA387便 料→料

全日本空輸株式会社

本領収書は再発行不可となります。

印紙

発行所 HND (LSN: 8718) 発行年月日 2018/09/03 担当 15103 # L

領収書番号: 9-3

平成30年 9月 6日

ENEOS

納品書(領収書)

2018年09月06日 15:49

売上
VISA カード カイン 様
トークン XXXXXXXXXXXX
提携カード
車両番号 実車番
0026-00
レギュラー P-01
30.00L *

148円 ¥4,440
合計 ¥4,440
(内消費税等(8.00%) ¥329)

クレジット支払
有効期限: XX/XX NC
支払方法: 一括払い
承認番号: 0002807

現金でお支払いの場合は領収書に記入して頂きます。
消費税額表示のない場合は消費税を請求させていただきます。
消費税額は、地方消費税が含まれています。

遠藤石油株式会社 東伯SS
鳥取県東伯郡琴浦町八橋1385
TEL:0858-52-2887 SS-820021
サイトNo 7020-01 デーNo1439-1441
外通番17-11358
005遠藤 鈴子 2018/09/06

Tカード会員限定
毎週土曜はTポイント10倍!
毎週土曜日はTポイント10倍!!
ガソリン 洗車
オイル交換 タイヤ交換は
ENEOS東伯店で!!

4,440 × 50% = 2,220円

領収書番号:

9-4

平成30年9月21日

請求書

一、金2,800円也

ただし、これは全国農業新聞購読料として
(平成30年6月～平成30年9月分 <700円×4ヶ月>)
上記金額正に請求いたします。

平成 30.9.14 日

森 雅幹 様

振替払込請求書兼受領証

口座記号番号	013302	通存払込 料金加入 者負担
	94035	

鳥取県鳥取市東町1-271

一般社団法人 鳥取県農業会議

会長 上場重俊



記載事項を訂正した場合は、その箇所に訂正印を押してください。

加入者名 一般社団法人鳥取県農業会議

金額 千 百 十 万 千 百 十 円

2800

依頼人 311100828 鳥取県議会議員
森 雅幹 様

料金 日 附 印
30-09-21
米子河崎
簡易郵便局
(52795)
N94120010

領収書番号: 9-5

平成30年 9月 22日

領 収 書

森雅幹 殿

平成 30 年 9 月 22 日

¥ 5,000

但し、ABLE2018September 参加費として

上記の金額正に領収いたしました

〒252-0882 神奈川県藤沢市遠藤 5322

慶應義塾大学 今井研究室内

ABLE2018September 運営事務

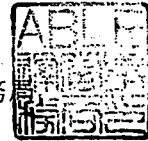

脳科学

2018年

9月22日 (土)

13:00-18:00

18:00-19:15 情報交流会

開催地

内田洋行東京本社

ユビキタス協創広場 CANVAS

<https://www.uchida.co.jp/company/showroom/canvas/index.html>

ABLE 2018 September

「脳科学を教育に活かす」



教育

活かす

- 13:00 開始
- 13:15 - 15:30 講演(脳、学習、教育)
| Stern/Schumacher
- 15:30 - 16:00 コーヒーブレイク
- 16:00 - 16:45 トークディスカッション
| 安西祐一郎/今井むつみ
- 16:45 - 17:30 ディスカッションタイム
- 17:30 - 17:45 挨拶、終了
- 18:00 - 19:15 懇親&情報交流会
(BI席/ドリンク 軽食あり)

一般 5,000円
高校生・大学生 2,500円
中学生以下無料

*参加には事前登録が必要です。(定員120名)

Gest



Elisbeth Stern
スイス連邦工科大学教授



Ralph Schumacher
スイス連邦工科大学
MINT-学習センター所長



安西 祐一郎
日本学術振興会顧問



今井むつみ
慶應義塾大学
環境情報学部教授



公式HP <http://cgpsy.stckeio.ac.jp/able/>

主催 今井むつみ (事務局 大庭貴人・木村淳子 (慶應義塾大学)、山崎倫仁 (東京コミュニティスクール))

領収書番号: 9-6

平成30年 9月22日

ANA A STAR ALLIANCE MEMBER

森 雅 幹

領 収 書
様

印紙税申告納
付につき
税務署承認済

¥52,980 (税込)
クレジット支払い ¥52,980含む

但し、旅客運賃料金として、
上記の金額正に領収致しました。
全日本空輸株式会社

- 1. 2018年 9月22日 ANA 384 便 米子⇒東京
- 2. 2018年 9月24日 ANA 387 便 東京⇒米子

購入日: 18-09-18 発行所: 313-0919
発行日: 18-09-22 TKT: 78SZCP

本領収書は再発行不可となります。
端末番号: 3915 * 19785



領 収 証

No. 097029

日付
DATE 2018年 9月22日

森 雅 幹 様

金額 AMOUNT	¥ 1 5 9 2 5
--------------	-------------

収入印紙

(上記金額には消費税等を含んでおります。)

(Include consumption taxes in an above amount of money) BY CREDIT CARD

但し、REMARKS: 宿泊代として KEIKYU EX INN 伝票番号 BILL No. THANK YOU

上記金額を正に領収いたしました
Recieved the sum of the above amount. Thank you.

発行者
BY

京急EXイン 品川駅前
〒108-0074 東京都港区高輪3-1-1
Tel.03-5798-3909 Fax.03-5798-3910

52,980 + 14,800 = 67,780円

領収書番号: 9 - 7

平成30年 9月24日

領 収 証

2018年9月24日

森 雅 幹 様

8,000 円

印紙

但し サイトCMS月額使用料9月分として

上記正に領収いたしました

〒683-0052
鳥取県米子市博労町4-341-3-2

web gaina.com
Webが1〜6

プロジェクト担当: 小池 孝史

受領印

683
24

$$8,000 \times 50\% = 4,000円$$

領収書番号: 10 - 1

平成 30 年 10 月 12 日

ENEOS

納品書(領収書)

ガソリン税にも消費税が課税されています

2018年10月12日 15:21

売上

ID カード **モリマサ** 様

XXXXXXXXXX

提携カード

車両番号

実車番

0026-00

レギュラー

P-16

26.57L

156円

¥4,145

合計

¥4,145

(内消費税等(8.00%)

¥307)

クレジット支払

有効期限: XX/XX NC

支払方法: 一括払い

承認番号: 0002908

カード番号:

ポイント: 基本P

特別P

特別P (SS)

今回計

本日付与されたポイントは2~3日
目以降に反映されます。有効期限切
等の理由で、Tカードにポイントが
加算されないことがあります。
詳細はwww.tsite.jpにてご確認下
さい。

現金で支払う場合は領収書(カ)を必ず頂きます。

消費税額表示のない場合は消費税を請求書にて
請求いたします。

消費税には、地方消費税が含まれています。

海上石油 有限会社 日吉津SS

鳥取県 西伯郡 日吉津村

日吉津1168-1

TEL: 0859-27-5678

SS-820075

サイトNo 6715-06

テ-ルNo5109-5111

外通番17-36187

011セルフ

2018/10/12

$$4,145 \times 50\% = 2,072.5$$

領収書番号: 10 - 4

平成30年 10 月 2 / 日

領収書

毎度ご乗車ありがとうございます

2018年10月21日

料金 730円

内訳

運賃 730円
障害者割引 円

車両番号 0113

米子第一交通(株)

米子市両三柳 840-3

TEL 0859-24-2175

本社 0859-48-0550

コバンショウキョウ
～ 公会堂

計 730円

領収書番号: 10-5

平成30年 10月 28日

ENEOS

納品書(領収書)

2018年10月28日 16:58

売上
ID カイン **モリマキ**様 i

XXXXXXXXXXXX

提携カード
車両番号 実車番

0026-00
レギュラー P-13
33.57L *

(内ガソリン税53.80円 ¥5,237

合計 ¥1,806

(内消費税等(8.00%) ¥5,237

クレジット支払 ¥388

有効期限: XX/XX NC

支払方法: 一括払い

承認番号: 0004062

カード番号: [REDACTED]

Tポイント: [REDACTED]

利用ポイント [REDACTED]

利用可能ポイント [REDACTED]

本日付与されたポイントは2~3日

目以降に反映されます。有効期限切

等の理由で、Tカードにポイントが

加算されないことがあります。

詳細はwww.tsite.jpにてご確認下さ

い。

現金で決済した場合のみ領収書が送付されます。

消費税額表示のない場合は消費税を請求書にて

ご請求いたします。

消費税には地方消費税が含まれています。

木村石油株式会社

セルフ米子東SS

鳥取県 米子市

車尾4丁目1番1号

TEL: 0859-22-7738 SS-820028

イトNo 3627-05 7-9No3482-3484

外通番17-47129

010木村 全裕 2018/10/28

5,237 × 50% = 2,618.5



※このQRコードは出荷作業用です

納品書

注文日: 2018/10/30
注文番号: 213310-20181030-0126702720
納品書番号: 0118103100110700701



返品交換連絡票

森雅幹様



交換・返品をご希望の際は、楽天ブックスヘルプページ「交換」「返品」のページをご確認ください。 「お問い合わせをする」からお問い合わせください。 楽天ブックスからお手続きについてご案内いたします。

商品コード	商品名	数量	種類	単価	(税込) 金額	個数	交換	返品	理由
1784334043735	劣化するオッサン社会の処方箋	1	本	¥820	¥820				
	山口周								

[J56-C-203]

楽天ブックスのご利用ありがとうございます！
またのご来店を、スタッフ一同心よりお待ちしております。



＜梱包についてのご意見を送る＞
「梱包についてのご意見」では、お届けした商品の状態や梱包に関するお客様からのご意見やご感想を受けつけております。いただいたご意見は、今後の商品および梱包についてのサービス向上の参考とさせていただきます。

小計 (税込) ¥820
送料 ¥0

合計 (税込) ¥820
ポイント利用額 0 ポイント
クーポン利用額 ¥0

お支払い合計金額 (税込) ¥820
お支払い方法 クレジットカード

上記金額を領収しました。

■ご注文内容について 商品の詳細は、発送時に配送するメールにて記載しております。
＜商品が不足しているときは＞
以下のケースが考えられますので、発送メールをご確認ください。
(1) 在庫切れによる、注文商品のお取り直し。
(2) 分割発送をご選択。
(3) お荷物が複数個口に寄別。



011810310011070070101314

＜交換・返品のご注意＞
・事前のご連絡無く、商品を返送いただいた場合、交換・返金のお手続きをお断りする場合がございます。
・商品到着後30日が経過した場合、商品の交換・返品は未使用・未開封の場合に限り、お客様都合による商品の返品は承ることができません。また、異なる商品への交換は承ることができません。

お客様都合
理由
1. 商品を間違えて注文した
2. 他で楽天より安い商品を見つけた
3. 商品の性能や品質が悪かった
4. 必要がなくなった
5. 注文した覚えがない
6. サイト上の説明と違う

弊社側理由
理由
1. 商品に傷・汚れがある
2. 商品に不具合・故障がある
3. 商品や付属品が不足している
4. 注文と異なる商品が届いた
5. 配送中に汚損があった
6. 返品書上の数より届いた商品数が不足していた
7. その他 (コメント欄にご記入ください)

＜コメント欄＞

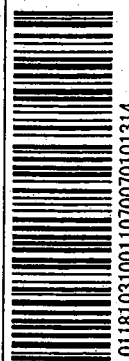

011810310011070070101314

納品書



返品交換連絡票

森雅絵様

注文日: 2018/11/01

注文番号: 213310-20181101-0128432717

納品書番号: 0118110100787208801

交換・返品をご希望の際は、楽天ブックスヘルプページ「交換」「返品」のページをご参照いただき、「お問い合わせをする」からお問い合わせください。楽天ブックスからお手続きをいたします。

商品コード	商品名	数量	種類	単価 (税込)	金額 (税込)	個数	交換	返品	理由
1784344985186	日本が売られる / 堤未果	1	本	¥928	¥928				日本が売られる

[T20-A-052]

楽天ブックスのご利用ありがとうございます！
またのご来店を、スタッフ一同心よりお待ちしております。



梱包についてのご意見を送る>
「梱包についてのご意見」では、お届けした商品の状態や梱包に関するお客様からのご意見やご感想を受けつけております。いただいたご意見は、今後の商品および梱包についてのサービス向上の参考とさせていただきます。

小計 (税込) ¥928

送料 ¥0

合計 (税込) ¥928

ポイント利用額 0 ポイント

クーポン利用額 ¥0

お支払い合計金額 (税込) ¥928

お支払い方法 クレジットカード

上記金額を領収しました。

■ご注文内容について 商品の詳細は、発送時に配送するメールにて記載しております。

＜商品が不足しているときは＞

以下のケースが考えられますので、発送メールをご確認ください。

(1) 在庫切れによる、注文商品のお取り消し。

(2) 分割発送をご選択。

(3) お荷物が複数個口に寄別れ。



011811010078720880101314

＜交換・返品のご注意＞

- ・事前のご連絡無く、商品を返送いただいた場合、交換・返金のお手続きをお断りする場合がございます。
- ・商品到着後30日以内が経過した場合、商品の交換・返品を承ることができません。
- ・お客様都合による商品の返品は未使用・未開封の場合に限ります。
- ・また、異なる商品への交換は承ることができません。

お客様側都合	送料弊社負担 (元払いでご返送ください)
1. 商品を開封して注文した	1. 商品に傷・汚れがある
2. 他で発送より安い商品を見つけた	2. 商品に不具合・故障がある
3. 商品の性能や品質が思ったよりよくなかった	3. 商品や付属品が不足している
4. 必要がなくなった	4. 注文と異なる商品が届いた
	5. 注文した覚えがない
	6. サイト上の説明と違う
	7. 送料弊社負担 (元払いでご返送ください)
	8. 商品に傷・汚れがある
	9. 商品に不具合・故障がある
	10. 注文と異なる商品が届いた
	11. 配送中に汚損があった

＜コメント欄＞



011811010078720880101314



※このQRコードは出荷作業用です

納品書



返品交換連絡票

森雅幹様



交換・返品をご希望の際は、楽天ブックスヘルプページ「交換」・「返品」のページをご確認いただき、「お問い合わせをする」からお問い合わせください。楽天ブックスからお手続きについてご案内いたします。

注文日: 2018/11/02
注文番号: 213310-20181102-0130357704
納品書番号: 0118110200704001001

商品コード	商品名	数量	種類	単価 (税込)	金額 (税込)	個数	交換	返品	理由
4910077011181	文藝春秋 2018年 11月号 [雑誌]	1	雑誌	¥880	¥880				
	文藝春秋 2018年 11月号 [雑誌]								

商品コード	商品名	数量	種類	単価 (税込)	金額 (税込)
	文藝春秋 2018年 11月号 [雑誌]	1	雑誌	¥880	¥880
	文藝春秋 2018年 11月号 [雑誌]				

楽天ブックスのご利用ありがとうございます！
またのご来店を、スタッフ一同心よりお待ちしております。

> 梱包についてのご意見を送る
「梱包についてのご意見」では、お届けした商品の状態や梱包に関するお客様からのご意見やご感想を受けつけております。いただいたご意見は、今後の商品および梱包についてのサービス向上の参考とさせていただきます。

小計 (税込)	¥880
送料	¥0
合計 (税込)	¥880
ポイント利用額	0 ポイント
クーポン利用額	¥0
お支払い合計金額 (税込)	¥880
お支払い方法	クレジットカード

上記金額を領収しました。

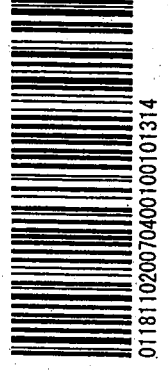

011811020070400100101314

<交換・返品のご注意>

- ・事前のご連絡無く、商品を返送いただいた場合、交換・返品のお手続きをお断りする場合がございます。
- ・商品到着後30日が経過した場合は、商品の交換・返品を承ることができません。
- ・お客様都合による商品の返品は未使用・未開封の場合に限ります。また、異なる商品への交換は承ることができません。

お客様都合

返品料お客様負担 (元払いでご返送ください)
1. 商品を間違えて注文した
2. 他で販売より安い商品を買った
3. 商品の性能や品質が思ったよりよくなかった
4. 必要がなくなった

送料お客様負担 (着払いでご返送ください)

7. 商品に傷・汚れがある
8. 商品に付属品・包装がある
9. 部品や付属品が不足している
10. 注文と異なる商品が届いた
11. 配送中に汚損損傷があった

社則

12. 納品書上の数より届いた商品数
13. 不届き商品 (コメント欄にご記入ください)

理由

<コメント欄>



領収書番号: 11-4

平成30年 11月 5日

領 収 書 モリマサキ 様
 Receipt
 領収年月日 2018.11.-5
 金額 ¥2,670 (消費税等込み)
 (クレジット扱い)
 購入商品 JR乗車券類 JR tickets
 (30122 2枚)
 西日本旅客鉄道株式会社
 伯耆大山駅
 伯耆大山駅F1発行 40123-01

印紙税申告納
付につき大定
税務署承認済

領 収 書 モリマサキ 様
 Receipt
 領収年月日 2018.11.-5
 金額 ¥1,490 (消費税等込み)
 (クレジット扱い)
 購入商品 JR乗車券類 JR tickets
 (00189 1枚)
 西日本旅客鉄道株式会社
 鳥取駅
 鳥取駅MK2発行 10190-02

印紙税申告納
付につき大定
税務署承認済

領 収 書

2018年 11月 05日
 車両番号 1357
 運賃 ¥810円

合計 ¥810円

大森タクシー(株)
 鳥取市南安長1丁目2-18
 ☎ 0857-23-6511

果議会
 ~鳥取駅

領 収 書 モリマサキ 様
 Receipt
 領収年月日 2018.11.-5
 金額 ¥1,180 (消費税等込み)
 (クレジット扱い)
 購入商品 JR乗車券類 JR tickets
 (30185 2枚)
 西日本旅客鉄道株式会社
 鳥取駅
 鳥取駅MK2発行 50187-02

印紙税申告納
付につき大定
税務署承認済

計 6,150円

領収書番号: 11 - 5

平成 30 年 11 月 6 日

ENEOS

納品書(領収書)

ガソリン税にも消費税が課税されています

2018年11月06日 16:57

売上

ID カード **モリスサキ** 様

XXXXXXXXXXXX

提携カード

車両番号

実車番

0026-00

レギュラー

P-10

25.16L

*

152円

¥3,824

合計

¥3,824

(内消費税等(8.00%)

¥283)

クレジット支払

有効期限: XX/XX NC

支払方法: 一括払い

承認番号: 0002003

Tカード番号: [REDACTED]

Tポイント: 基本P

特別P

特別P(SS)

今回計

本日付与されたポイントは2~3日
目以降に反映されます。有効期限切
等の理由で、Tカードにポイントが
加算されないことがあります。
詳細はwww.tsite.jpにてご確認下さ
い。

現金で決済した場合の領収書は発行できません。

消費税額表示のない場合は消費税を請求書にて
ご請求ください。

消費税は、地方消費税が含まれています。

消費税は、地方消費税が含まれています。

海上石油 株式会社 日吉津SS

鳥取県 西伯郡 日吉津村

日吉津1168-1

TEL: 0859-27-5678

SS-820075

サイトNo 1725-04

テ-ルNo 8141-8143

外通番17-41129

001濱 徳正

2018/11/06

3,824 x 50% = 1,912.00

領収書番号: 11-6

平成30年 11月 15日

領 収 書 モリマサキ 様

Receipt
領収年月日 2018.11.15
金額 ¥840 (消費税等込み)

(クレジット扱い)
購入商品 JR乗車券類 JR tickets
(10134 1枚)
西日本旅客鉄道株式会社
伯耆大山駅
伯耆大山駅F1発行 20135-01

納定済
申告承認
納税
印紙つき
税務署承認

領収書番号: 11-7

平成30年 11月 15日

領 収 書

モリマサキ様

Receipt

領収年月日 2018.11.15

金額 ¥1,490 (消費税等込み)

(クレジット扱い)

購入商品 JR乗車券類 JR tickets

(60293 1枚)

西日本旅客鉄道株式会社

鳥取駅

鳥取駅MK1発行

00294-02

納 税 申 告
大 定 済
付 承 認
に つ き
税 務 署

領 収 書

モリマサキ様

Receipt

領収年月日 2018.11.15

金額 ¥1,180 (消費税等込み)

(クレジット扱い)

購入商品 JR乗車券類 JR tickets

(20289 2枚)

西日本旅客鉄道株式会社

鳥取駅

鳥取駅MK1発行

40291-02

納 税 申 告
大 定 済
付 承 認
に つ き
税 務 署

計 2,670円

領収書番号: 111 - 8

領収書

お買上げ日: 2018年11月16日

注文番号: 270903-20181116-06139722

森 雅幹 様

¥2,494 (内消費税等 ¥184-)

但し 商品代金として (プリンタ用紙)
上記金額正に領収いたしました

<決済内訳>

クレジットカード決済額 ¥2,494

株式会社コジマ
コジマダイレクト

〒320-8528
栃木県宇都宮市星が丘2-1-8
0120-39-0007

$$2,494 \times 50\% = 1,247$$

購入履歴詳細

森雅幹さんの購入履歴は以下の通りです。



コジマ楽天市場店

店舗連絡先: <https://www.rakuten.co.jp/r-kojima/info.html>

※[注文内容の変更・注文商品のキャンセルをする]リンクが表示されていない場合は、購入履歴画面より注文内容の変更はお受けできません。ご利用のショップまで直接ご相談ください。

注文日 2018年11月16日

注文番号 270903-20181116-06139722

送付先	商品	単価	個数	小計	税	送料
森 雅幹 〒 689-3537 鳥取県 米子市 古豊千 304 電話 : 0859-39-319 0	 コクヨ (各種プリンタ) 名刺用紙 1000枚 KPC-VEA15W お届けの目安: 『お届け目安』をご確認の上ご注文ください	1,954円	1	1,954円	込	別

小計: 1,954円
 税: 0円
 送料: 540円
 お支払い金額: 2,494円

お支払い方法、配送方法詳細

お クレジットカード決済

支 カード番号: 下4桁

払 お支払い回数: 一括

い カード有効期限

方法 **楽天e-NAVIであとからリボ払い**
 (楽天カードご利用の方対象)

※楽天e-NAVIの明細画面にお支払情報が反映後、リボ払いへ変更可能です。

配 宅配便

送

方

法

注文者情報

森 雅幹

住所: 〒689-3537 鳥取県 米子市 古豊千304

電話: 0859-39-3190

メールアドレス:

領収書番号: 11 - 9

平成 30 年 11 月 17 日

ENEOS

納品書(領収書)

2018年11月17日 16:06

売上 カード カイン 様

トク XXXXXXXXXXXX

提携カード

車両番号 実車番

0026-00

レギュラー P-19

19.20L * 148円

合計 ¥2,842

(内消費税等(8.00%) ¥211)

クレジット支払

有効期限: XX/XX NC

支払方法: 一括払い

承認番号: 0000591

現金で支払った場合は領収書(控え)を必ずお持ちください。

消費税額表示のない場合は消費税を請求させていただきます。

消費税は、地方消費税が含まれています。

堀田石油 株式会社 日吉津北SS

鳥取県 西伯郡 日吉津村

大字日吉津 2048-1

TEL:0859-37-0777 SS-820106

イトNo 2559-07

テ-外No0708-0710

外通番17-45446

001セルフ 2018/11/17

$2,842 \times 50\% = 1,421$

領収書番号: 11-10

平成30年 11月 18日

★金・土・日・祝日がツク・軽油特売日★
!!!!オイル会員募集中!!!!



お客様控え
IDEMITSU (クレジット領収書)

291231

鳥取トラックステーション
株式会社 うかしゃ
鳥取市小沢見字表田585-3
TEL 0857-59-2424

売上

2018年11月18日
19:54

MORI MASAKI 様
クレジットXXXXXXXXXX

出光ゼアス P-2(内)
33.11L 0144.0 4768円
01200.00

合計 4,768円
(内、消費税等(8.00%) 353円)

支払区分:一括
承認No. 0000000613

伝No: 10023 担当:3203 森本 竜太

$$4,768 \times 50\% = 2,384 \text{円}$$

領収書番号: 11 - 11

平成30年 11月 30日

領 収 証

2018年11月30日

森 雅 幹 様

8,000 円



但し サイトCMS月額使用料 11月分として

上記正に領収いたしました

〒683-0052
鳥取県米子市博労町4-341-3-2

web gaina.com
Webがい〜な

プロジェクト担当: 小池 孝史



$8,000 \times 50\% = 4,000 \text{円}$

領収書番号: 11-12

平成30年 11月 30日

領 収 証

2018年 11月 30日

森 雅 幹 様

8,000 円

印紙

但し サイトCMS月額使用料 12月分として

上記正に領収いたしました

〒683-0052
鳥取県米子市博労町4-341-3-2

web gaina.com
Webが いっぱい

プロジェクト担当: 小池 孝史

受領印

$8,000 \times 50\% = 4,000$ 円

領収書番号: 12-1

平成30年 12月 3日

ENEOS

納品書(領収書)

2018年12月03日 18:30

売上
ID カイノ モリマサキ 様

XXXXXXXXXX

提携カード
車両番号 実車番

0026-00 P-01
レギュラー *

27.82L ¥4,034
(内ガソリン税53.80円 ¥1,497)

合計 ¥4,034

(内消費税等(8.00%) ¥299)

クレジット支払

有効期限: XX/XX NC

支払方法: 一括払い

承認番号: 0005430

Tカード番号

Tポイント:

利用ポイント

利用可能ポイント

本日付与されたポイントは2~3日
目以降に反映されます。有効期限切
等の理由で、Tカードにポイントが
加算されないことがあります。
詳細はwww.tsite.jpにてご確認下さ
い。

現金で決済した場合のみ油割額がかかります。

消費税額表示のない場合は消費税を請求書にて

ご請求いたします。

消費税には 地方消費税が含まれています。

木村石油株式会社

セルフ米子東SS

鳥取県 米子市

車尾4丁目1番1号

TEL:0859-22-7738 SS-820028

社内No 4272-01 社内No7314-7316

外通番17-52337

002木村栄美子 2018/12/03

$$4,034 \times 50\% = 2,017.19$$

領収書番号： 12-2

平成30年 12月 14日



三菱商事石油

納品書
(領収書)

(有)成実石油
成実SS
鳥取県米子市奈喜良241
TEL:0859263410

2018/12/14(金) 13:17 2018/12/14

V/M7TMII-JTM モリマサキ 様
XXXXXXXXXXXX
売上 一般クレジット

5165 000200
レギュラーG ¥1945
13.60L, J @143 L-1 P-1

合計 ¥1,945
(内消費税等 ¥144)

承認No.
支払方法 一括
初 OK
端末処理通番 07260

※本書保管上のお願い
財布・手帳等にはさんで保管頂く場
合は、印刷面を内側に折り保管をお
願い致します。

※※※ 明日の天気 ※※※
曇り 7/4℃

No.9248 担当:河村 ミナ

1,945 × 50% = 972.5

領収書番号: 12-3

平成30年 12月 15日

領 収 証

森 まさき

様

No. _____

★ 78000

但

パソコン修理代

2018年 12月 15日 上記正に領収いたしました

内 訳

税抜金額

消費税額等(%)

収 入
印 紙

コクヨ ウケ-1097

ソフトアイランド

米 子 店

(有) 加 納 屋

米子市安倍203-1 ☎24-454



$$8,000 \times 50\% = 4,000$$

請 求 書

森まさき 様

件名 パソコン修理

納品日 平成30年12月15日

受渡場所 ご来店

お支払条件 現金

有限会社 加納屋
 代表取締役 加納 正
 〒683-0846
 米子市安倍203-1



TEL:0859-24-4545
 FAX:0859-24-4545

毎度ありがとうございます。下記の通りご請求申し上げます。

合計金額 ¥8,000 (税込)

商 品 名	規格・仕様	数 量	単 価	金 額
パソコン修理作業	作業代	1 式	8,000	8,000
OS再インストール				
合 計 金 額				8,000

※金額には消費税及び地方消費税が含まれております。



領収書番号: 12-4

平成30年12月21日

ENEOS

納品書(領収書)

ガソリン税にも消費税が課税されています

2018年12月21日 11:30

売上 ID カインモリマキ様

XXXXXXXXXX

提携カード

車両番号 実車番

0026-00

レギュラー P-10

23.00L

139円

¥3,197

合計 ¥3,197

(内消費税等(8.00%) ¥237)

クレジット支払

有効期限: XX/XX NC

支払方法: 一括払い

承認番号: 0002203

カード番号

ポイント: 基本P

特別P

特別P (SS)

今回計

本日付与されたポイントは2~3日目以降に反映されます。有効期限切等の理由で、Tカードにポイントが加算されないことがあります。詳細はwww.tsite.jpにてご確認ください。

現金で支払った場合は領収書(売上票)の控えと、消費税額表示のない現金(消費税別)の領収書(売上票)の控えを、必ずお持ちください。
消費税: 地方消費税が課税されます。

海上石油 有限会社 日吉津S

鳥取県 西伯郡 日吉津村

日吉津1168-1

TEL: 0859-27-5678

SS-820075

シートNo 4676-04 テーブルNo 2244-2246

外通番17-50623

011セルフ

2018/12/21

$3,197 \times 50\% = 1,598.5$

領収書番号: 12-5

領 収 書

No. 6556637

森雅幹 様

発行日 平成30年12月25日

★ ¥ 35299-

但 NETWORK HDD 代として

電子文書につき、
収入印紙不要

内訳

税抜金額 32685-

消費税額等 2614-

e-TREND イートレンドオンラインショップ

〒101-0021 東京都千代田区外神田5-1-15
KSKビル1F

お客様サポート窓口 TEL:03-5812-0540



$$\underline{35,299 \times 50\% = 17,649.5}$$

購入履歴詳細

森雅幹さんの購入履歴は以下の通りです。



イトrend楽天市場店

店舗連絡先: <https://www.rakuten.co.jp/etre/info.html>

※[注文内容の変更・注文商品のキャンセルをする]リンクが表示されていない場合は、購入履歴画面より注文内容の変更はお受け相談ください。

注文日 2018年12月23日

注文番号 212826-20181223-00173813

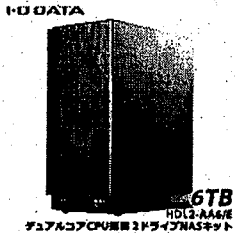
送付先	商品	単価
森 雅幹 〒 689-3537 鳥取県 米子市 古 豊千 3 0 4 電話: 0859-39-3 190.	 アイオーデータ HDL2-AA6/E [デュアルコアCPU搭載 NAS(ネットワークHDD) 6TB 3年保証]	32,684円.

お支払い方法、配送方法詳細

お支 クレジットカード決済
 払い カード番号: [REDACTED] 下4桁 [REDACTED]
 方法 お支払い回数: 一括
 カード有効期限: [REDACTED]

楽天e-NAVIであとからリボ払い
 (楽天カードご利用の方対象)

※楽天e-NAVIの明細画面にお支払情報が反映後、リボ払いへ変更可能です。

配送 宅配便
 方法

注文 森 雅幹
 者情 住所: 〒689-3537 鳥取県 米子市 古豊千 3 0 4
 報 電話: 0859-39-3190
 メールアドレス: [REDACTED]

領収書番号: 12 - 6

平成 30 年 12 月 26 日

領 収 証

森 雅 幹 様

金 額 ¥907

但し、書籍代として

2018年12月26日、上記正に領収いたしました

非課税品

クレジット利用

本学校今井ブックセンター

鳥取県米子市新開2-3-10

TEL 0859-31-5000

扱者印

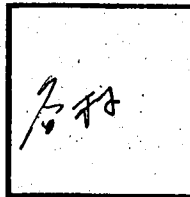

お買上明細

2018年12月26日(水) 18時26分

9784004317470 C0233 Y840

幸福の増税論—財政はだれのために

1点	@840 外	¥840
小計		¥840
外税		¥67
お買い上げ点数		1点
合計		¥907
他社クレジット		¥907

店:4010002001 レジ:02

谷村 柊

領収書番号: 12-7

平成30年 12月 27日

ENEOS

納品書(領収書)

2018年12月27日 13:44

売上

カード: カインズ様

トークン: XXXXXXXXXXXX

提携カード

車両番号

実車番

0026-00

レギュラー

P-01

19.00L

*

140円

¥2,660

合計

¥2,660

(内消費税等(8.00%)

¥197)

クレジット支払

有効期限: XX/XX NC

支払方法: 一括払い

承認番号: 0000412

現金でお買上げの場合は領収書をかえさせていただきます。

消費税額表示のない場合は消費税を請求書にて

ご請求いたします。

消費税には 地方消費税が含まれています。

堀田石油 株式会社 長砂SS

鳥取県米子市長砂町783-4

TEL: 0859-33-2499

SS-820071

レシートNo 3152-01 デーNo 3924-3926

外通番17-50302

011寺本 啓

2018/12/27

$$\underline{2,660 \times 50\% = 1,330.17}$$

領収書番号: / - /

平成31年1月3日

ENEOS

納品書(領収書)

ガソリン税にも消費税が課税されています

2019年01月03日 12:33

売上

iD カイン モリマサキ 様

XXXXXXXXXXXX

提携カード

車両番号

実車番

0117-00

灯油

36.00L

P-25

*

88円

¥3,168

合計

¥3,168

(内消費税等(8.00%))

¥235

クレジット支払

有効期限: XX/XX NC

支払方法: 一括払い

承認番号: 0002408

カード番号:

ポイント: 基本P

特別P

特別P(SS)

今回計

本日付与されたポイントは2~3日
目以降に反映されます。有効期限切
等の理由で、Tカードにポイントが
加算されないことがあります。
詳細はwww.tsite.jpにてご確認下
さい。

現金でのご購入の場合は領収書にのみ記載頂きます。

消費税額表示のない場合は消費税を請求書にて

請求いたします。

消費税は、地方消費税が含まれています。

海上石油 有限会社 日吉津SS

鳥取県 西伯郡 日吉津村

日吉津1168-1

TEL:0859-27-5678

SS-820075

シートNo 3032-09 データNo6174-6176

共通番号17-53756

011セルフ

2019/01/03

$$3,168 \times 50\% = 1,584円$$

領収書番号: / - 3

平成 31 年 / 月 5 日



領収証

モリマサキ 様

ホームプラザナフコ 米子東店
TEL:0859-56-1031

毎日朝8時から営業中!

第一・第三日曜日は

ポイント5倍デー!

2019年01月05日 19:44
担:3161467/齋藤 005-66071

21 国産高白色コピー用紙 A4
20973131 単価 1,390
2点 ¥2,780

合計 **¥2,780**
(内消費税等 8.0% ¥205)

クレジット ¥2,780

<<クレジット>>

会社: [REDACTED]

会員NO: *****

承認:

支払方法: カド 1 回払い

回数: 1 回

お客様カードNo. [REDACTED]

本日ご利用可能ポイント [REDACTED]

今回ご利用ポイント [REDACTED]

今回お買上ポイント [REDACTED]

合計ポイント残高 [REDACTED]

ポイント有効期限 2020/01/31

※今回加算ポイントは次回お買上時

よりご利用いただけます

NO:05727606 売上(持帰り)

*マークは、広告商品です。

$$2,780 \times 50\% = 1,390 \text{円}$$

領収書番号: 1-4

平成31年 1月10日

ENEOS

納品書(領収書)

2019年01月10日 17:26

売上

カード: カインズ様

トク: XXXXXXXXXXX

提携カード

車両番号

実車番

0026-00

レギュラー

P-01

10.00L

137円

* ¥1,370

合計

¥1,370

(内消費税等(8.00%)

¥101)

クレジット支払

有効期限: XX/XX NC

支払方法: 一括払い

承認番号: 0001464

現金でお買上げの場合は領収書をお渡しして頂きます。

消費税額表示のない場合は消費税を請求書にて

ご請求いたします。

消費税には、地方消費税が含まれています。

堀田石油 株式会社 長砂SS

鳥取県米子市長砂町783-4

TEL:0859-33-2499 SS-820071

レシートNo 5431-01 データNo9653-9655

外通番17-51209

004増栄 圭

2019/01/10

$$1,370 \times 50\% = 685円$$

領収書番号: / - 2

平成31年 / 月 4 日

キーパーコーティング 好評受付中!
詳しくはスタッフまで!! d(^_^)b



お客様控え

IDEMITSU (クレジット領収書)

111257

久米SS
株式会社 松本油店
米子市久米町270番地
TEL 0859-22-3968

売上 2019年1月4日 16:39

MORI MASAKI 様
クレジットXXXXXXXXXXXX

出光ゼアス P-3(内)
29.00L 8138.0 4002円

合計 4,002円
(内、消費税等(8.00%) 296円)

支払区分:一括
承認No. 0000003188

伝No: 14637 担当:1105 片岡 勇也

4,002円 x 50% = 2,001円

領収書番号: 1-5

平成31年 / 月 / 日

ENEOS

納品書(領収書)

ガソリン税にも消費税が課税されています

2019年01月11日 12:34

売上
ID カインズモリマサキ様

XXXXXXXXXXXX

提携カード
車両番号 実車番

0026-00
レギュラー P-10
22.45L 136円 ¥3,053

合計 ¥3,053
(内消費税等(8.00%) ¥226)

クレジット支払

有効期限: XX/XX NC

支払方法: 一括払い

承認番号: 0000766

カード番号

タイプ: 基本P

特別P

特別P (SS)

今回計

本日付与されたポイントは2~3日
目以降に反映されます。有効期限切
等の理由で、Tカードにポイントが
加算されないことがあります。
詳細はwww.tsite.jpにてご確認下さ
い。

現金で支払った場合は領収書に「現金」と記載し、
消費税額を明示し、領収書の消費税額を請求書
に請求いたします。
消費税は、地方消費税を含みます。

海上石油 株式会社 日吉津S

鳥取県 西伯郡 日吉津村

日吉津1168-1

TEL:0859-27-5678 SS-82075

シートNo 5805-04 テーブルNo3237-3239

外通番17-55339

011セルフ

2019/01/11

$$3,053 \times 50\% = 1,526.17$$

領収書番号: 1-6

平成31年 / 月 / 15日

領 収 書

Receipt 2019.-1.15 様

領収年月日 2019.-1.15
金額 ¥2,670 (消費税等込み)

[クレジット扱い]

購入商品: JR乗車券類 JR tickets

(50124 2枚)
西日本旅客鉄道株式会社

伯耆大山駅
伯耆大山駅F1発行 60125-01

印紙税申告納
付につき大淀
税務署承認済

領 収 書

Receipt 2019.-1.15 様

領収年月日 2019.-1.15
金額 ¥1,490 (消費税等込み)

[クレジット扱い]

購入商品: JR乗車券類 JR tickets

(30206 1枚)
西日本旅客鉄道株式会社

鳥取駅
鳥取駅MK1発行 40207-02

印紙税申告納
付につき大淀
税務署承認済

計 4,160円

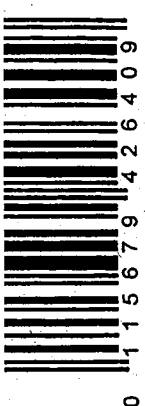

0 115679 426409

納品書

2019/01/15
Page 1 / 1

Rakuten ブックス

2019.01.15 済
K-8313
M-36
E-36

様

注文日: 2019/01/15
注文番号: 213310-20190115-0244658719

領収書番号: / - 7

返品交換連絡票

9 9 0 1 8 8 1 7 4 1 7

この連絡票は返品や交換の際に必要となります。
返品の際は、楽天ブックスホームページの「詳細の表示」から「返品をする」を押し申請をお願いします。交換の際は、ヘルプページからお問い合わせください。
※ご連絡前に返送されますと、対応出来ない場合がございます。

BOX No.	商品コード	商品名	数量	単価 (税込)	金額 (税込)	種類	個数	交換	返品理由
433-296-5-02	978-4-473-03979-8	学力をのばす美術鑑賞 ヴィジュアル・イラストレーション / フシリッパ・イエナフ	1	¥2,700	¥2,700	Books			学力をのばす美術鑑賞 ヴィジュアル・イラストレーション
小計 (税込)									
¥2,700									

電話受注手数料	¥0
代引手数料	¥0
ギフト手数料	¥0
合計 (税込)	¥2,700
ポイント利用額	0 ポイント
クーポン利用額	¥0
お支払い合計金額 (税込)	¥2,700
お支払い方法	クレジットカード

<交換・返品のご注意>
・該当商品の交換・返品にチェックを入れ、理由を以下に記載の一覧より選択いただき、ご記入ください。
・正規の手順と異なる返送をされた際、手続きができません。
・異なる商品との交換はできません。
・商品の返品は未使用・未開封の場合に限ります。
・商品到着後31日以上経過した場合は、交換・返品を承ることができません。

お客様都合	返送料お客様負担 (元払いでご返送ください) 1. 商品を開運して注文した 2. ほかに楽天より安い商品を見つけた 3. 商品の性能や品質が思ったよりよくなかった
弊社側理由	返送料弊社負担 (弊社側でご返送ください) 7. 商品に傷・汚れがある 8. 商品に不具合・故障がある 9. 箱や付属品が不足している 10. 注文と異なる商品が届いた 11. 配送中に汚損があった 12. 納品書上の数より届いた商品数が不足していた 13. その他 (コメント欄にご記入ください)

<コメント欄>



楽天ブックスのご利用ありがとうございます!またのご来店を、スタッフ一同心よりお待ちしております。
■ 梱包についてのご意見を送る
「梱包についてのご意見」では、お届けした商品の状態や梱包のご意見やご感想を受け付けております。いただいたご意見は、今後の商品および梱包についてのサービス向上の参考にさせていただきます。右のQRコード、又はURLよりご意見を受け付けております。 <http://books.rakuten.co.jp/event/questionnaire/packing/>

■ ご注文内容について 商品の詳細は、発送時に配信するメールにて記載しております。
<商品が不足しているときは>
以下のケースが考えられますので、発送メールをご確認ください。
(1) 在庫切れによる、注文商品のお取り消し。 (2) 分割発送をご選択。
<http://books.rakuten.co.jp/event/questionnaire/packing/> (3) お荷物が複数個口に荷別れ。

領収書番号: 1-8

平成31年 / 月 / 18日

ENEOS

納品書(領収書)

ガソリン税にも消費税が課税されています

2019年01月18日 13:21

売上 ID カイ **モリマキ** 様

XXXXXXXXXXXX

提携カード

車両番号 実車番

0026-00

レギュラー P-16

24.49L

136円

*

¥3,331

合計 ¥3,331

(内消費税等(8.00%) ¥247)

クレジット支払

有効期限: XX/XX-NC

支払方法: 一括払い

承認番号: 0002440

カード番号:

ポイント: 基本P

特別P

特別P(SS)

今回計

本日付与されたポイントは2~3日
目以降に反映されます。有効期限切
等の理由で、Tカードにポイントが
加算されないことがあります。

詳細はwww.tsite.jpにてご確認下
さい。

現金でお支払いの場合は領収書をお渡しして頂きます。

消費税額表示のない場合は消費税を請求して
頂きます。

消費税には 地方消費税が含まれています。

海上石油 有限会社 日吉津SS

鳥取県 西伯郡 日吉津村

日吉津1168-1

TEL:0859-27-5678 SS-820075

レシートNo 1256-06 デーNo9452-9454

外通番17-56677

011セルフ

2019/01/18

$3,331 \times 50\% = 1,665.5$

領収書番号: 1-9

平成31年 / 月 / 18日

領収書

Receipt

モリマサキ様

領収年月日 2019.-1.18

金額 ¥1,490 (消費税等込み)

(クレジット扱い)

購入商品 JR乗車券類 JR tickets

(40011 1枚)

西日本旅客鉄道株式会社

伯耆大山駅

伯耆大山駅F発行 50012-02

納税申告
大淀
つき大
承認済
印紙税
付につき
務署承認済

領収書

Receipt

モリマサキ様

領収年月日 2019.-1.18

金額 ¥1,490 (消費税等込み)

(クレジット扱い)

購入商品 JR乗車券類 JR tickets

(30402 1枚)

西日本旅客鉄道株式会社

鳥取駅

鳥取駅MK1発行 40403-02

納税申告
大淀
つき大
承認済
印紙税
付につき
務署承認済

領収書

No.1575

日付 2019年 01月 18日 16:22

車番 000104 0000

基本運賃 ¥630円

合計 ¥630円

上記の様に領収致しました

毎度ご乗車有難うございます
栄町クリニック横 小型専門の

サービスタクシー

鳥取市栄町2 11-2

TEL 0857-22-2011

白兎会館
~ 鳥取駅

計 3,610円

領収書番号: / - 10

平成 30 年 / 月 20 日

領 収 証

2019年 1月 20日

森 雅 幹 様

8,000 円

印紙

但し サイトCMS月額使用料 1月分として

上記正に領収いたしました

〒683-0052
鳥取県米子市博労町4-341-3-2



プロジェクト担当: 小池 孝史

受領印

$8,000 \times 50\% = 4,000 \text{円}$

領収書番号: / - / /

平成31年1月20日

領 収 証

2019年1月20日

森 雅幹 様

8,000 円

印紙

但し サイトCMS月額使用料2月分として

上記正に領収いたしました

〒683-0052
鳥取県米子市博労町4-341-3-2



プロジェクト担当: 小池 孝史



8,000 × 50% = 4,000 円

平成31年1月21日



三菱商事石油

納品書
(領収書)

(有)成実石油
成実SS
鳥取県米子市奈喜良241
TEL:0859263410

2019/01/21(月)18:07 2019/01/21

V/Mカード モリマサキ様
XXXXXXXXXXXX
売上 一般クレジット

6817 000200
レギュラーG ¥1163
8.31L, J @140 L-1 P-1

合計 ¥1,163
(内消費税等 ¥86)

承認No.
支払方法 一括
初 OK
端末処理通番 07330

※本書保管上のお願
財布・手帳等にはさんで保管頂く場
合は、印刷面を内側に折り保管をお
願い致します。

※※※ 明日の天気 ※※※
曇り⇒晴れ 10/6°C

No.0681 担当:竹村 研

$1,163 \times 50\% = 581.5$

納品書

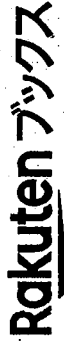

注文日: 2019/01/24
注文番号: 213310-20190124-047571832
納品書番号: 0119012400705608501

※このQRコードは出荷作業用です

返品交換連絡票

この連絡票は返品や交換の際に必要となります。
返品の際は、楽天ブックスHPページの「詳細の表示」から「返品をする」を押し
申請をお願いします。交換の際は、ヘルプページからお問い合わせください。
※ご連絡前に返送されますと、対応出来ない場合がございます。

商品コード	商品名	数量	種類	単価 (税込)	金額 (税込)	個数	交換	返品	理由
784022514738	荒くれ漁師をたばねる力 / 坪内知佳	1	本	¥1,512	¥1,512				

荒くれ漁師をたばねる力

初り取り

小計 (税込) ¥1,512
送料 ¥0

合計 (税込) ¥1,512
ポイント利用額 0 ポイント
クーポン利用額 ¥0

お支払い合計金額 (税込) ¥1,512
お支払い方法 クレジットカード

上記金額を領収しました。

■ご注文内容について 商品の詳細は、発送時に配信するメールにて記載しております。
商品が不足しているときは

- (1) 在庫切れによる、注文商品のお取り消し。
- (2) 分割発送をご選択。
- (3) お荷物が複数個口に荷別れ。

天ブックスのご利用ありがとうございます！
たのご来店を、スタッフ一同心よりお待ちしております。



梱包についてのご意見を送る>
梱包についてのご意見」では、
届けられた商品の状態や梱包に関
るお客様からのご意見やご感想
受けつけております。いただいた
ご意見は、今後の商品および梱
包についてのサービス向上の参考
させていただきます。



011901240070560850101314

<交換・返品のご注意>
・事前のご連絡無く、商品を返送いただいた場合、交換・返金のお手続きを
お断りする場合がございます。
・商品到着後30日が経過した場合、商品の交換・返品の承ることができません。
・お客様都合による商品の返品は未使用・未開封の場合に限ります。
また、異なる商品への交換は承ることができません。

お客様
御前
都合
お
送
料
お
客
様
ご
負
担
(
元
払
い
で
ご
返
送
く
だ
さ
い
)
1. 商品と同封状態で注文した
2. 他で楽天より安い商品を買った
3. お客様都合による商品が思ったより
よくなかった
4. 必要がなくなった

弊
社
制
理
由
返
送
料
弊
社
負
担
(
着
払
い
で
ご
返
送
く
だ
さ
い
)
1. 商品に傷・汚れがある
2. 商品書上の数より届いた商品数
が不足していた
3. その他(コメント欄にご記入く
ださい)

<コメント欄>



領収書番号: 1-14

平成31年1月26日

ENEOS

納品書(領収書)

2019年01月26日 12:30

売上
 ID カイン モリノサキ 様
 XXXXXXXXXXXX
 提携カード
 車両番号 実車番
 0026-00
 レギュラー P-10
 24.07L *

¥3,370
 (内ガソリン税53.80円 ¥1,295)
合計 ¥3,370
 (内消費税等(8.00%) ¥250)

クレジット支払
 有効期限: XX/XX NC
 支払方法: 一括払い
 承認番号: 0002113
 カード番号: [REDACTED]
 Tポイント:
 利用ポイント [REDACTED]
 利用可能ポイント [REDACTED]
 本日付与されたポイントは2~3日
 目以降に反映されます。有効期限切
 等の理由で、Tカードにポイントが
 加算されないことがあります。
 詳細はwww.tsite.jpにてご確認下
 さい。

現金での支払いの場合は領収書がごまかせて頂きます。
 消費税額表示の無い場合は消費税を請求書にて
 請求いたします。
 消費税には 地方消費税が含まれています。

木村石油株式会社
 セルフ米子東SS
 鳥取県 米子市
 車尾4丁目1番1号
 TEL: 0859-22-7738 SS-820028
 レシートNo 6065-04 データNo 0348-0350
 外通番17-60486
 011木村泰之祐 2019/01/26

$$3,370 \times 50\% = 1,685 \text{円}$$

領収書番号: 1-15

平成31年 1月28日

領 収 書
Receipt
領収年月日 2019.-1.28
金額 ¥2,670 (消費税等込み)
〔クレジット扱い〕
購入商品 JR乗車券類 JR tickets
(40151 2枚)
西日本旅客鉄道株式会社
伯耆大山駅
伯耆大山駅F1発行 50152-01

納 定 済
告 大 認
申 承
紙 税 署
印 付 税

領 収 書
Receipt
領収年月日 2019.-1.28
金額 ¥1,490 (消費税等込み)
〔クレジット扱い〕
購入商品 JR乗車券類 JR tickets
(40144 1枚)
西日本旅客鉄道株式会社
鳥取駅
鳥取駅NK1発行 50145-02

納 定 済
告 大 認
申 承
紙 税 署
印 付 税

計 4,160円

領収書番号: 1-16

平成31年 / 月 29日

領 収 書 モリマサキ 様
 Receipt
 領収年月日 2019.-1.29
 金額 ¥2,670 (消費税等込み)
 (クレジット扱い)
 購入商品 JR乗車券類 JR tickets
 (2枚)
 西日本旅客鉄道株式会社
 柏耆大山駅
 柏耆大山駅F1発行 00252-01

印紙税申告納
 付につき大淀
 税務署承認済

領 収 書 モリマサキ 様
 Receipt
 領収年月日 2019.-1.29
 金額 ¥2,670 (消費税等込み)
 (クレジット扱い)
 購入商品 JR乗車券類 JR tickets
 (60118 2枚)
 西日本旅客鉄道株式会社
 鳥取駅
 鳥取駅MK1発行 00119-02

印紙税申告納
 付につき大淀
 税務署承認済

計 5,340円

領収書番号: 2 - 1

平成31年 2 月 / 日

ご利用明細票

お取扱日	店番	取扱番号																		
31-02-01	52001	A93290003																		
取扱店	ヨナコ																			
払込口座	00210-9	40480																		
払込金額	*15,000	料金 *80																		
<table border="1"><tr><td>002109</td><td>振替受付票</td></tr><tr><td>40480</td><td>払込みの証拠と</td></tr><tr><td>自治体学会</td><td>なるものですか</td></tr><tr><td></td><td>ら大切に保存し</td></tr><tr><td></td><td>て下さい。</td></tr><tr><td></td><td>料金には、消費</td></tr><tr><td></td><td>税等が含まれて</td></tr><tr><td></td><td>います。</td></tr><tr><td></td><td>(ゆうちょ銀行)</td></tr></table>			002109	振替受付票	40480	払込みの証拠と	自治体学会	なるものですか		ら大切に保存し		て下さい。		料金には、消費		税等が含まれて		います。		(ゆうちょ銀行)
002109	振替受付票																			
40480	払込みの証拠と																			
自治体学会	なるものですか																			
	ら大切に保存し																			
	て下さい。																			
	料金には、消費																			
	税等が含まれて																			
	います。																			
	(ゆうちょ銀行)																			
入金額	*20,100																			
おつり	*5,020																			
はじめての投資信託を ゆうちょが応援します!																				

印紙税申告納
付につき麹町
税務署承認済

自治体学会会費
手数料

(2年分)
15,000円 → 7,500円
20円

<https://www.jigaku.org/%E7%B5%84%E7%B9%94/>

自治体学会について
自治体や地域の問題に関心を持つ人ならどなたでも参加できます。

市民、研究者、自治体職員が真摯に地域課題に向き合い、新たな可能性を追求します。

自治体の自律的政策形成・自治体学の創造・地域自治の発展を目指して研究・交流する学会であり、地域づくりのネットワークに参加し、発信する場です。

年会費は、
個人会員 7,500 円 (学生半額)
団体会員 1 口 15,000 円 (1 口以上)

自治体学会事務局

〒101-0048

東京都千代田区神田司町 2 - 1 9

司 3 3 3 1 2 0 2 号室

Tel&Fax : 03-5577-3187

e-mail : jichitai-soumu1986*jigaku.org

(メールを送信するときは、*を@に変更してお送りください)

領収書番号: 2-2

平成31年 2月 6日

ENEOS

納品書(領収書)

2019年02月06日 10:24

売上
ID カード モリマサキ様

XXXXXXXXXXXX

提携カード
車両番号 実車番

0026-00
レギュラー P-10
28.60L *

140円 ¥4,004
(内ガソリン税53.80円 ¥1,539)

合計 ¥4,004
(内消費税等(8.00%) ¥297)

クレジット支払

有効期限: XX/XX NC

支払方法: 一括払い

承認番号: 0004004

カード番号:

ポイント:

利用ポイント

利用可能ポイント

本日付与されたポイントは2~3日
目以降に反映されます。有効期限切
等の理由で、Tカードにポイントが
加算されないことがあります。
詳細はwww.tsite.jpにてご確認下
さい。

現金で支払った場合は領収書がなくなり、頂きませ
ぬ。消費税額表示のない現金は消費税を請求する
ことができません。

消費税は 地方消費税が含まれています。

木村石油株式会社

セルフ米子東SS

鳥取県 米子市

車尾4丁目1番1号

TEL:0859-22-7738 SS-820028

レシートNo 3532-04 デーブNo0793-0795

外通番17-62124

003木村伊都余 2019/02/06

4,004 x 50% = 2,002円

領収書番号: 2-3

平成31年 2月 9日

ENEOS

納品書(領収書)

2019年02月09日 16:45

売上
ID カイン **モリタキ** 様

XXXXXXXXXX

提携カード

車両番号 実車番

0026-00

レギュラー

24.43L

P-13

*

140円

¥3,420

(内ガソリン税53.80円

¥1,314)

合計

¥3,420

(内消費税等(8.00%)

¥253)

クレジット支払

有効期限: XX/XX NC

支払方法: 一括払い

承認番号: 0005946

Tカード番号

Tポイント:

利用ポイント

利用可能ポイント

本日付与されたポイントは2~3日

目以降に反映されます。有効期限切

等の理由で、Tカードにポイントが

加算されないことがあります。

詳細はwww.tsite.jpにてご確認下さ

い。

現金でお支払いの場合は領収書からさせていただきます。

消費税額表示のない場合は消費税を請求書にて

ご請求いたします。

消費税には 地方消費税が含まれています。

木村石油株式会社

セルフ米子東SS

鳥取県 米子市

車尾4丁目1番1号

TEL:0859-22-7738

SS-820028

サイトNo 4863-05

ターNo3890-3892

外通番17-62604

010木村 全裕

2019/02/09

$3,420 \times 50\% = 1,710円$

領収書番号: 2-5

平成31年 2月 16日

□□□□□□□□□□□□□□□□
□ 松江市営松江城大手前駐車場 □
□ □□□□□□□□□□□□□□□□

領 収 証

入庫日時 2019年02月16日 12時59分
出庫日時 2019年02月16日 15時04分
No.02-002991 券No.01-585230

駐車料金 (一般) 600円

料金計 600円

投入現金 1,000円
釣銭額 400円

領収書番号: 2 - 6

平成31年 2月 18日

ENEOS

納品書(領収書)

2019年02月18日 09:53

売上

ID カイン モリマサキ 様

XXXXXXXXXXXX

提携カード

車両番号

実車番

0110-00

レギュラー

30.00L

P-04

*

138円

¥4,140

合計

¥4,140

(内消費税等(8.00%))

¥307

クレジット支払

有効期限: XX/XX NC

支払方法: 一括払い

承認番号: 0001490

カード番号: [REDACTED]

Tポイント:

本日付与されたポイントは2~3日
目以降に反映されます。有効期限切
等の理由で、Tカードにポイントが
加算されないことがあります。

詳細はwww.tsite.jpにてご確認下さ
い。

現金でお買上げの場合は領収書にかえさせていただきます。

消費税額表示のない場合は消費税を請求書にて

ご請求いたします。

消費税には、地方消費税が含まれております。

株式会社ジョモネット山陰

DDメッセ431SS

鳥取県 米子市

西福原9丁目22-40

TEL:0859-35-2043

SS-303042

ルートNo 5179-02 デーNo6953-6955

クレ通番17-18660

009遠藤 直也

2019/02/18

4,140 × 50% = 2,070円

領収書番号: 2-7

平成31年 2月 25日

ENEOS

納品書(領収書)

ガソリン税にも消費税が課税されています

2019年02月25日 16:31

売上
ID カイン モリノサキ 様

XXXXXXXXXXXX

提携カード

車両番号 実車番

0026-00

レギュラー

P-10

24.82L

140円

* ¥3,475

合計 ¥3,475

(内消費税等(8.00%) ¥257)

クレジット支払

有効期限: XX/XX NC

支払方法: 一括払い

承認番号: 0005513

カード番号:

ポイント: 基本P

特別P

特別P(SS)

今回計

本日付与されたポイントは2~3日
目以降に反映されます。有効期限切
等の理由で、Tカードにポイントが
加算されないことがあります。

詳細はwww.tsite.jpにてご確認下さ
い。

現金・クレジットカード領収書は発行できません

消費税額表示のない場合は消費税が課税されています

※領収書は1枚です

消費税は11% 地方消費税は5%です

海上石油 株式会社 日吉津SS

鳥取県 西伯郡 日吉津村

日吉津1168-1

SS-820075

TEL:0859-27-5678

レシートNo 7492-04

デ-カNo3207-3209

外通番17-64062

011セルフ

2019/02/25

$3,475 \times 50\% = 1,737.19$



領収書番号: 3 - 1

平成31年3月10日

請求書

一、金4,200円也

ただし、これは全国農業新聞購読料として
(平成30年10月~平成31年3月分 <700円×6ヶ月>)
上記金額正に請求いたします。

平成 31.3.8 日

森 雅幹 様

ご利用明細票

お取扱日	店番	取扱番号
31-03-10	52001	A93210002
取扱店	ヨナコ	
払込口座	01330-2	94035
払込金額	*4,200	料金 *0
振替受付票 払込みの証拠となるものですから大切に保存して下さい。 料金には、消費税等が含まれています。 (ゆうちょ銀行)		
入金額	*10,200	
おつり	*6,000	
はじめての投資信託を ゆうちょが応援します!		

鳥取県鳥取市東町1-271

一般社団法人 鳥取県農業会議

会長 上場重俊



印紙税申告納
付につき廻町

領収書番号: 5-2

平成31年 5月 11日

オイルは品質で選ぶ時代!
出光「エコメダリスト」で走る喜びを!



お客様控え
IDEMITSU (クレジット領収書)

231332

(有) 大黒石油店
東赤碓 SS
東伯郡琴浦町大字別所34号
TEL 0858-55-0935

売上 2019年 3月11日
11:58

MORI MASAKI 様
クレジットXXXXXXXXXX

出光ゼアス P-2(内)
25.80L 0147.0 3793円
01200.00
(内、ガソリン税 053.80 1388円)

合計 3,793円
(内、消費税等(8.00%) 281円)

ガソリン税に消費税は加算されません

支払区分: 一括
承認No. 0000000137

伝No: 14004 担当: 0006 大黒 和夫

3,793 × 50% = 1,896.5

＜書楽 楽天市場店＞ お買い上げ明細書

〒 689-3537
鳥取県米子市
古豊千304

森 雅幹 様

このたびはお買い上げいただきまして、誠にありがとうございました。
お客様のお買い上げ明細書を送付いたしますので、
ご確認いただきますよう、お願いいたします。

書楽 楽天市場店
https://www.rakuten.co.jp/shodo-shoraku
株式会社市之瀬文進堂
〒 771-0138
徳島県徳島市川内町平石流通団地5

TEL : 088-665-4660
FAX : 088-665-4719

商品に関してご不明な点は、下記のページアドレス (URL) を
ご確認の上、「書楽 楽天市場店」までお問い合わせください。

「書楽 楽天市場店」 : https://www.rakuten.co.jp/shodo-shoraku

なお、決済に関してご不明な点は、
楽天市場 (050-5838-4333) までお問い合わせください。

お買い上げ明細

■お届け先 : 〒 689-3537
鳥取県米子市
古豊千304
森 雅幹 様

■ご注文日 : 2019年3月10日
■受注番号 : 250129-20190310-00032829

■お支払い方法 : クレジットカード 一括払い

商品名/商品番号/項目/選択肢	個数	単価	小計
リコー Satelio マスター タイプI A3 613704	1	13,797 円	13,797 円

合計	13,797 円
消費税	内税
送料	0 円
代引手数料	-
総合計	13,797 円
クーポン利用額	-
ポイント利用額	-
後払い手数料	-
後払い手数料(追加)	-
お支払い金額	13,797 円

Rakuten

https://www.rakuten.co.jp/

＜楽天市場からのお知らせ＞

●このお買い上げ明細書は、楽天市場でショップを運営している「書楽 楽天市場店」より、お買い上げいただいたお客様にお送りしているものです。
●商品に関してのお問い合わせは、「書楽 楽天市場店」へ、決済に関してのお問い合わせは楽天市場までお願いいたします。

領収書番号: 3-4

平成31年 3月16日



三菱商事石油

納品書
(領収書)

(有)成実石油
成実SS
鳥取県米子市奈喜良241
TEL:0859263410

2019/03/16(金)13:26 2019/03/16

V/M「ル-」 モリマサキ 様
XXXXXXXXXXXX
売上 一般クレジット

9285 000200
レギュラーG ¥3650
25.00L, J @146 L-3 P-3

合計 ¥3,650
(内消費税等 ¥270)

承認No.
支払方法 一括
初 OK
端末処理通番 07436

※本書保管上のお願い
財布・手帳等にはさんで保管頂く場
合は、印刷面を内側に折り保管をお
願い致します。

※※※ 明日の天気 ※※※
曇り/雨 9/5°C

No.2813 担当:田淵 肇

$$3,650 \times 50\% = 1,825 \text{円}$$

領収書番号: 3-7

平成31年 3月 22日

ENEOS

納品書(領収書)

ガソリン税にも消費税が課税されています

2019年03月22日 19:05

売上 ID カイン **エイ24キ** 様

XXXXXXXXXX

提携カード
車両番号 実車番

0026-00
レギュラー P-10

24.91L *
143円 ¥3,562

合計 ¥3,562
(内消費税等(8.00%) ¥264)

クレジット支払

有効期限: XX/XX NC

支払方法: 一括払い

承認番号: 0004451

カード番号: [REDACTED]

ポイント: 基本P

特別P

特別P(SS)

今回計

本日付与されたポイントは2~3日
目以降に反映されます。有効期限切
等の理由で、Tカードにポイントが
加算されないことがあります。
詳細はwww.tsite.jpにてご確認下
さい。

現在、本業主の場所以外で油を販売する店舗があります。
消費税額表示の取り扱いが異なる場合があります。
ご了承ください。

海上石油 有限会社 日吉津SS
鳥取県 西伯郡 日吉津村
日吉津1168-1
TEL:0859-27-5678 SS-820075
サイトNo 2367-04 データNo6110-6112
外通番17-68971
011セルフ 2019/03/22

$$3,562 \times 50\% = 1,781.19$$

領収書番号: 3-8

平成31年 3月 27日

ENEOS

納品書(領収書)

ガソリン税にも消費税が課税されています

2019年03月27日 12:03

売上 ID 3127 **モリマサ**様

XXXXXXXXXXXX

提携カード 車両番号 実車番

0026-00 レギュラー P-10

23.58L 143円 ¥3,372

合計 ¥3,372

(内消費税等(8.00%) ¥280)

クレジット支払

有効期限: XX/XX NC

支払方法: 一括払い

承認番号: 0000274

Tカード番号: [REDACTED]

ポイント: 基本P

特別P

特別P(SS)

今回計

本日付与されたポイントは2~3日
目以降に反映されます。有効期限切
等の理由で、Tカードにポイントが
加算されないことがあります。

詳細はwww.tsite.jpにてご確認下さ
い。

現金で支払った場合は消費税が課税されません。

消費税額表示の場合同様消費税を納入書に
記載いたします。

消費税 () 地方消費税が含まれています。

海上石油 株式会社 日吉津SS

鳥取県 西伯郡 日吉津村

日吉津1168-1

TEL:0859-27-5678 SS-820075

ルートNo 4113-04 デーNo0695-0697

外通番17-69998

011セルフ 2019/03/27

$3,372 \times 50\% = 1,686.17$

区 番 口座番号
 森 牙佐 幸幸 様

普通預金通帳



山陰総合リース

自動車リース料 $31,021 \times 12 = 372,252$ 円

エコリース料 $3,564 \times \frac{0.62}{0.365} = 3,534$ 円

1+10%リース料 $5,616 \times (1 + \frac{0.08}{31}) = 10,688$ 円

$(372,252 + 3,534 + 10,688) \times 50\% = 193,237$ 円

30-01-26
 30-01-26
 30-01-26
 30-02-23
 30-02-23
 30-02-23
 30-02-26
 30-03-26
 30-03-26
 30-03-26
 30-03-27
 30-03-27
 30-04-24

30-04-24
 30-04-24
 30-04-26 34,128 サインソコリース
 30-05-24
 30-05-24
 30-05-24
 30-05-28 34,128 サインソコリース
 30-06-25
 30-06-25
 30-06-26 34,128 サインソコリース
 30-07-25

30-07-25
 30-07-26 34,128 サインソコリース
 30-07-26 3,564 サインソコリース
 30-07-30
 30-07-30
 30-07-30
 30-08-26
 30-08-27 34,128 サインソコリース
 30-08-28
 30-08-28
 30-09-22
 30-09-26 34,128 サインソコリース

30-09-27
 30-09-27
 30-10-15
 30-10-15
 30-10-26
 30-10-26
 30-10-26
 30-10-26 34,128 サインソコリース
 30-11-25
 30-11-26 34,128 サインソコリース
 30-11-26
 30-11-26

30-11-26
 30-12-25
 30-12-25
 30-12-25
 30-12-26 34,128 サインソコリース
 31-01-26
 31-01-28 34,128 サインソコリース
 31-01-28
 31-01-28
 31-02-13 5,616 サインソコリース
 31-02-22
 31-02-22

31-02-25
 31-02-26 34,128 サインソコリース
 31-02-28
 31-02-28
 31-02-28
 31-02-28
 31-02-28
 31-03-26 5,616 サインソコリース
 31-03-26
 31-03-26
 31-03-26
 31-03-26

見 積 書

見積番号 MA1349384

平成 28 年 7 月 28 日

森 雅 幹 様

山陰総合リース株式会社 米子支店

〒683-0823 米子市加茂町 1-26

TEL (0859)32-1141

FAX (0859)34-3407

担当者 大呂



下記のとおりお見積り申しあげます。

見積書有効期限 平成 28 年 8 月 31 日

リース物件 及び数量	物 件 名 ・ 型 式		数 量
	N-BOX Custom (物件価格 1,593,630 円 税別)		1
売主 (メーカー)	有限会社 北新商会		
リース期間	60 カ月		
リース料 (1カ月当り)	消費税等抜リース料	消 費 税 等 額	合 計
	31,600 円	2,528 円	34,128 円
リース料 お支払方法	初回は 検収時に、貴殿の指定口座から口座振替		
	2回目以降は 毎月26日に、貴殿の指定口座から口座振替		
前払リース料	消費税等抜リース料	消 費 税 等 額	合 計
	***** 円	***** 円	***** 円
	最終の *** カ月分に充当		
再リース料 (年額)	38,000 円 (消費税等別)		
そ の 他	リース期間満了時の買取価格 (購入選択行使価額) は、 金80,000円 (税別) に設定しております。 リース料には初回登録費用とリース期間中の自動車税を含んでおりま す。		
リース料に含まれる 諸費用	<input type="checkbox"/> 取得税	<input type="checkbox"/> 自動車税 (リース期間中)	※1 登録時費用 105,600 円 (税抜) 期間中費用 54,000 円 (税抜)
	<input type="checkbox"/> 登録費用	<input type="checkbox"/> 重量税 (登録時のみ)	
	<input type="checkbox"/> 任意保険	<input type="checkbox"/> 自賠責 (登録時のみ)	

※1 登録時費用のうち、リサイクル料 10,170円 は山陰総合リースが負担します。

(自動車契約)

302027

$$34,128 \times (1,593,630 \div (1,593,630 + 105,600 + 54,000)) = 31,021 \text{円}$$

リース契約書

平成 23 年 7 月 6 日

契約明細 (表1)

契約番号 0989331

リース物件 (第1条)	主な物件名 エアコン 内訳は物件明細(表2)に記載		
リース期間 (第4条)	60 カ月	基本額	156,052 円
	ただし、物件受領書の日付を起算とする		
	総額		
	リース料総額 162,000 円	第 30 月まで	
	消費税等総額 8,100 円	通減月額	2,128 円
	合計 170,100 円	第 31 月以降	2,838 円
	支払回数 60 回		
	1か月当り		
	リース料 2,700 円		
	消費税等額 135 円		
	合計 2,835 円		
リース料 (第5条)		年 14.5%	1年に満たない期間については 1年を365日とする日割計算
リース料 (第12条)		動産総合保険	ただし、保険契約上の免責事項に 超過する損害は不担保 なお、再リース期間は付保しない
	支払日	1か月当り	
	初回金は	再リース料	3,300 円
	物件受領書交付日後	消費税等額	165 円
	第2回目以降は	合計	3,465 円
	検収月の1か月後より		
	1か月毎26日		
	支払方法は	支払日	
	初回金は		「口座振替のご案内」または請求書で通知する
	甲の口座より自動振替		
	第2回目以降は		
	甲の口座より自動振替		
再リース料 (第6条)		再リース料	再リース料の未經過期間に対応する額
	リース料 0 円		
	消費税等額 0 円		
	合計 0 円		
	支払方法はリース料初回金と同じ		
	(最長月から遡って、0ヵ月分のリース料及び 消費税等額に、その支払日が到来する額を、充当)		

下記の者は上記および次頁以下のとおりリース契約を締結します。
この契約の締結の証として、本契約書2通を作成し、甲、乙が各1通保有します。

賃借人(甲)
(住所)
(氏名)

米子市古豊千34
森 雅幹

連帯保証人
(住所)
(氏名)

連帯保証人
(住所)
(氏名)

賃貸人(乙)

松江市白濁本町63番地

山陰総合リース株式会社

代表取締役 曾田 修次



乙は連帯保証人より取得した個人情報や本契約の保証債務の管理のために利用します。

物件明細 (表2)

物件No.	物件	内	訳
001	物件名・数量 型式 使用場所 製造者 製造者 販売	数量 式 場所 者 者 主	数量 1
	エアコン MSZ-GV500S-W-JH 米子市古豊千 304 三菱電機株式会社 共和電気工業		
	物件名・数量 型式 使用場所 製造者 製造者 販売	数量 式 場所 者 者 主	数量
	物件名・数量 型式 使用場所 製造者 製造者 販売	数量 式 場所 者 者 主	数量
	物件名・数量 型式 使用場所 製造者 製造者 販売	数量 式 場所 者 者 主	数量
	物件名・数量 型式 使用場所 製造者 製造者 販売	数量 式 場所 者 者 主	数量

特約条項 (表3)

特約条項 (表3)

(様式3)

〒 689-3537

米子市古豊千
304

本表についてのお問い合わせは
山陰総合リース株式会社
米子支店 (0859)32-1141

森 雅幹 様

毎度格別のお引立てを賜りありがとうございます。

ご契約内容は本表のとおりでございますのでよろしくお願い申し上げます。

尚、保守料代理回収付契約の場合は、下記金額に保守料が加算されます。

整理番号	150651	契約番号		種別	リース
主物件名	ノートパソコン			回収日	26日
検収日	2019-02-08	期間	48ヶ月	契約終了日	2023-02-07
契約金額	249,600円	月額リース料			5,200円
保守料		助成金			
前払リース料	ヶ月		円		

お支払方法	口座振替
引落口座	

回数	年月	約定払込額	消費税等	合計	契約残高
1	2019-02	5,200	416	5,616	244,400
2	2019-03	5,200	416	5,616	239,200
3	2019-04	5,200	416	5,616	234,000
4	2019-05	5,200	416	5,616	228,800
5	2019-06	5,200	416	5,616	223,600
6	2019-07	5,200	416	5,616	218,400
7	2019-08	5,200	416	5,616	213,200
8	2019-09	5,200	416	5,616	208,000
9	2019-10	5,200	416	5,616	202,800
10	2019-11	5,200	416	5,616	197,600
11	2019-12	5,200	416	5,616	192,400
12	2020-01	5,200	416	5,616	187,200
13	2020-02	5,200	416	5,616	182,000
14	2020-03	5,200	416	5,616	176,800
15	2020-04	5,200	416	5,616	171,600
16	2020-05	5,200	416	5,616	166,400
17	2020-06	5,200	416	5,616	161,200
18	2020-07	5,200	416	5,616	156,000
19	2020-08	5,200	416	5,616	150,800
20	2020-09	5,200	416	5,616	145,600
21	2020-10	5,200	416	5,616	140,400
22	2020-11	5,200	416	5,616	135,200
23	2020-12	5,200	416	5,616	130,000
24	2021-01	5,200	416	5,616	124,800
25	2021-02	5,200	416	5,616	119,600
26	2021-03	5,200	416	5,616	114,400
27	2021-04	5,200	416	5,616	109,200
28	2021-05	5,200	416	5,616	104,000
29	2021-06	5,200	416	5,616	98,800
30	2021-07	5,200	416	5,616	93,600
31	2021-08	5,200	416	5,616	88,400
32	2021-09	5,200	416	5,616	83,200
33	2021-10	5,200	416	5,616	78,000
34	2021-11	5,200	416	5,616	72,800
35	2021-12	5,200	416	5,616	67,600
36	2022-01	5,200	416	5,616	62,400

回数	年月	約定払込額	消費税等	合計	契約残高
37	2022-02	5,200	416	5,616	57,200
38	2022-03	5,200	416	5,616	52,000
39	2022-04	5,200	416	5,616	46,800
40	2022-05	5,200	416	5,616	41,600
41	2022-06	5,200	416	5,616	36,400
42	2022-07	5,200	416	5,616	31,200
43	2022-08	5,200	416	5,616	26,000
44	2022-09	5,200	416	5,616	20,800
45	2022-10	5,200	416	5,616	15,600
46	2022-11	5,200	416	5,616	10,400
47	2022-12	5,200	416	5,616	5,200
48	2023-01	5,200	416	5,616	0

約定払込額、消費税等頭部の*は、前払リース料よりの振替を示します。
又、消費税等頭部の@は後払いを示し、後日請求致します。

領収書番号: ㉓ - 10

平成31年 3 月 3 / 日

領 収 証

2019年 3 月 3 / 日

森まき事務所 殿

金額			¥	5	0	0	9	5	8	円
----	--	--	---	---	---	---	---	---	---	---

(内消費税額等)

円含む)

但しH30.4月~H31.3月分ハウスマイル料(振込)

上記金額正に領収致しました。



本社 広島市西区大芝三丁目15番24号
発行店

〒689-3547 鳥取県米子市流通町25-11
株式会社 株式会社 株式会社 米子営業所
TEL(0859)37-1120



No 487399

この領収証に金額を訂正したもの、
社印及び係印のないものは無効です。

387,390 × 50% = 193,695 円

森まさき事務所 御中 ご担当者様

30年度御入金内訳 H30年4月～H31年3月

4月24日	¥32,724
5月24日	¥32,400
6月25日	¥32,724
7月30日	¥32,400
8月28日	¥32,724
9月27日	¥32,724
10月26日	¥32,400
11月26日	¥32,724
12月25日	¥32,400
1月28日	¥32,724
2月28日	¥122,850
3月26日	¥52,164
合計	¥500,958

32,724

31,800 × 28/31 = 28,722

387,39019

ご確認の程、宜しく願いいたします。

(株)リョーキ 米子営業所

担当:奥田

領収書番号: 3-11

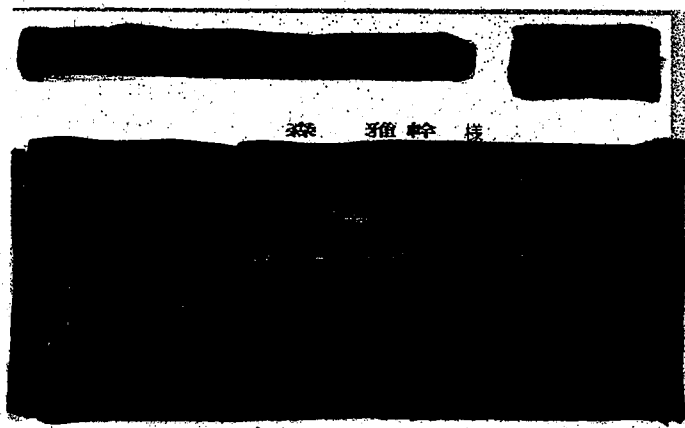

カラ複合機 リース料
 シマ-70ファイナンス

$$13,068 \times (1 + \frac{28}{31})^{\text{月}} \times 50\% = 77,775 \text{円}$$

年月日	内容	金額	備考
--	510		
18-02-22	振込		
18-03-05	200		
18-03-08	振替		
18-03-09	200		
18-03-09	200		
18-03-22	振込		
18-04-03	200	*13,068円-7077円	
18-04-09	振替		
18-04-09	200		
18-04-10	振込		
18-04-23	振込		
18-05-07	200	*13,068円-7077円	
18-05-08	振替		
18-05-10	200		
18-05-22	振込		
18-06-04	200	*13,068円-7077円	
18-06-08	振替		
18-06-08	200		
18-06-08	200		
18-06-08	200		
18-06-08	100		
18-06-22	振込		
18-06-27	200		
18-07-03	200	*13,068円-7077円	

他店での借入の際は
 シマ-DC(株式会社)と
 表示して下さい。

年月日	内容	金額	備考
18-07-09	振替		
18-07-10	振込		
18-07-23	振込		
18-08-03	200	*13,068円-7077円	
18-08-08	振替		
18-08-10	200		
18-08-11	100		
18-08-22	振込		
18-09-03	200	*13,068円-7077円	
18-09-03	200		
18-09-07	振替		
18-09-10	振替		
18-09-25	振込		
18-10-03	200	*13,068円-7077円	
18-10-10	振込		
18-10-10	振替		
18-10-10	振替		
18-10-10	200		
18-10-22	振込		
18-11-05	200	*13,068円-7077円	
18-11-08	振替		
18-11-11	200		
18-11-11	200		
18-11-22	振込		

他店での借入の際は
 シマ-DC(株式会社)と
 表示して下さい。

年月日	内容	金額	備考
18-12-03	200	*13,068円-7077円	
18-12-08	200		
18-12-14	100		
18-12-14	振替		
18-12-14	振替		
18-12-25	振込		
19-01-04	200	*13,068円-7077円	
19-01-10	振込		
19-01-10	振替		
19-01-10	振替		
19-01-22	振込		
19-02-04	200	*13,068円-7077円	
19-02-07	200		
19-02-08	振替		
19-02-09	100		
19-02-22	振込		
19-03-04	200	*13,068円-7077円	
19-03-08	振替		
19-03-22	振込		
19-04-03	200		
19-04-08	振替		
19-04-09	200		
19-04-10	振込		
19-04-22	振込		

他店での借入の際は
 シマ-DC(株式会社)と
 表示して下さい。

689-3537

鳥取県米子市古量千304

森まさき事務所 御中

02333- 02333

(お問い合わせ窓口)
541-0052
大阪市中央区安土町2丁目3-13
大阪国際ビルディング

シャープファイナンス(株)

事務センター
06-4964-6307

[営業時間 9時-17時30分(土、日、祝日を除く)]

ご利用の内容

お支払日	毎月 3日	お支払方法	口座振替
ご契約日	平成28年 8月 2日	お問い合わせ番号	02333-02333
商品名	デジタルカラーフクロウキ ※2品目以上ご利用の場合は代表商品のみ表示しております。		
リース期間	平成28年 8月 2日から 平成33年 8月 1日まで (60ヶ月)		
お支払合計額	784,080円	内消費税額	58,080円

※口座振替ご指定金融機関

※お客様の情報を保護するため、口座番号は表示しておりません。

支店	口座番号*****
預金種別	口座名義人 エリ マサキ
お取扱店	有限会社 福井事務機 TEL 0859-33-2421

お支払明細

作成日 平成28年 8月 5日

このたびは、シャープファイナンスをご利用いただき誠にありがとうございます。
ご利用の内容および月々のお支払につきまして下記の通りご案内いたしますので、
ご確認のうえご決済まで大切に保管いただきますようお願い申し上げます。
今後とも、シャープファイナンスをご利用賜りますようお願い申し上げます。

ページ 1-1

お支払回数	お支払年・月	お支払金額	内消費税額	お支払後の残高	お支払回数	お支払年・月	お支払金額	内消費税額	お支払後の残高
1	28/9	13068	968	771012	49	32/9	13068	968	143748
2	28/10	13068	968	757944	50	32/10	13068	968	130680
3	28/11	13068	968	744876	51	32/11	13068	968	117612
4	28/12	13068	968	731808	52	32/12	13068	968	104544
5	29/1	13068	968	718740	53	33/1	13068	968	91476
6	29/2	13068	968	705672	54	33/2	13068	968	78408
7	29/3	13068	968	692604	55	33/3	13068	968	65340
8	29/4	13068	968	679536	56	33/4	13068	968	52272
9	29/5	13068	968	666468	57	33/5	13068	968	39204
10	29/6	13068	968	653400	58	33/6	13068	968	26136
11	29/7	13068	968	640332	59	33/7	13068	968	13068
12	29/8	13068	968	627264	60	33/8	13068	968	0
13	29/9	13068	968	614196					
14	29/10	13068	968	601128					
15	29/11	13068	968	588060					
16	29/12	13068	968	574992					
17	30/1	13068	968	561924					
18	30/2	13068	968	548856					
19	30/3	13068	968	535788					
20	30/4	13068	968	522720					
21	30/5	13068	968	509652					
22	30/6	13068	968	496584					
23	30/7	13068	968	483516					
24	30/8	13068	968	470448					
25	30/9	13068	968	457380					
26	30/10	13068	968	444312					
27	30/11	13068	968	431244					
28	30/12	13068	968	418176					
29	31/1	13068	968	405108					
30	31/2	13068	968	392040					
31	31/3	13068	968	378972					
32	31/4	13068	968	365904					
33	31/5	13068	968	352836					
34	31/6	13068	968	339768					
35	31/7	13068	968	326700					
36	31/8	13068	968	313632					
37	31/9	13068	968	300564					
38	31/10	13068	968	287496					
39	31/11	13068	968	274428					
40	31/12	13068	968	261360					
41	32/1	13068	968	248292					
42	32/2	13068	968	235224					
43	32/3	13068	968	222156					
44	32/4	13068	968	209088					
45	32/5	13068	968	196020					
46	32/6	13068	968	182952					
47	32/7	13068	968	169884					
48	32/8	13068	968	156816					

※本書状についてのお問い合わせは、「お問い合わせ番号」をお申し出の上、弊社窓口までご連絡下さい。

消費税は月々のお支払金額に含まれています。

シャープリースお申込みの内容(控)

本お客様がお申込みになる会社名
 貴個人(乙)
 シャープブライアンズ株式会社
 〒545-8522 大阪府阿倍野区長瀬町22番2号

住所 〒545-8527 阿倍野区長瀬町22番2号
 〒545-8522 大阪府阿倍野区長瀬町22番2号

代表者 森 雅敏
 〒545-8527 阿倍野区長瀬町22番2号

代表者 森 雅敏
 〒545-8527 阿倍野区長瀬町22番2号

代表者 森 雅敏
 〒545-8527 阿倍野区長瀬町22番2号

代表者 森 雅敏
 〒545-8527 阿倍野区長瀬町22番2号

お名前 フリガナ 大田平 住所 大阪府阿倍野区長瀬町22番2号

お名前 フリガナ 大田平 住所 大阪府阿倍野区長瀬町22番2号

お名前 フリガナ 大田平 住所 大阪府阿倍野区長瀬町22番2号

お名前 フリガナ 大田平 住所 大阪府阿倍野区長瀬町22番2号

ゆうちょ銀行
 口座番号 166-94-00000000000000000000
 口座名義人 森 雅敏

① 申込書(お客様用)
 申込年月日 平成 28 年 08 月 28 日
 申込時刻 10:00
 申込場所 阿倍野区長瀬町22番2号

種別	品名	メーカー名	機種名	台数
リース物件	77-複合機	京セラ	TASKalfa551ci	1
物件設置場所	(個人住居等と異なる場合は設置先名称・郵便番号・住所・電話番号を記入して下さい。)			

リース期間 60ヶ月
 リース開始日 平成 28 年 08 月 28 日
 リース終了日 平成 33 年 08 月 28 日
 支払日 毎月 28 日
 支払額 毎月 13,068 円

リース料	12,100 円
消費税等	968 円
合計	13,068 円

保守料代理受領明細
 第1回目 平成 28 年 08 月 28 日 13,068 円
 第2回目 平成 28 年 09 月 28 日 13,068 円
 第3回目 平成 28 年 10 月 28 日 13,068 円
 第4回目 平成 28 年 11 月 28 日 13,068 円
 第5回目 平成 28 年 12 月 28 日 13,068 円

リース契約についてのお問合せ先
 株式会社 (保守) シャープブライアンズ株式会社
 〒890-0011 松江市西浜田8丁目1番10号
 TEL: 0859-33-2421

領収書番号: 3-12

平成31年 3月 31日

領収書

お名前 森 雅幹 様

30年 4月分

銘柄	数量	金額
山陰中央新報	1	2,937
合計		2,937円

◇左記のとおり領収しました
領収日 30年 3月 31日

購読料の口座振替を扱っております。詳細は当店まで。

米子市尾高1740
読売センター米子東部
Tel.0859-39-3050



領収書

お名前 森 雅幹 様

30年 5月分

銘柄	数量	金額
山陰中央新報	1	2,937
合計		2,937円

◇左記のとおり領収しました
領収日 30年 3月 31日

購読料の口座振替を扱っております。詳細は当店まで。

米子市尾高1740
読売センター米子東部
Tel.0859-39-3050



領収書

お名前 森 雅幹 様

30年 6月分

銘柄	数量	金額
山陰中央新報	1	2,937
合計		2,937円

◇左記のとおり領収しました
領収日 30年 3月 31日

購読料の口座振替を扱っております。詳細は当店まで。

米子市尾高1740
読売センター米子東部
Tel.0859-39-3050



領収書

お名前 森 雅幹 様

30年 7月分

銘柄	数量	金額
山陰中央新報	1	2,937
合計		2,937円

◇左記のとおり領収しました
領収日 30年 3月 31日

購読料の口座振替を扱っております。詳細は当店まで。

米子市尾高1740
読売センター米子東部
Tel.0859-39-3050



$2,937 \times 10月 + 3,300 \times 2月 = 35,970円$

領収書

お名前 森 雅幹 様

30年 8月分

品名	数量	金額
山陰中央新報	1	2,937
合計		2,937円

◇左記のとおり領収しました
 領収日 〇/年 〇月 〇/日

購読料の口座振替を扱っております。詳細は当店まで。

米子市尾高1740
 読売センター米子東部
 Te.0859-39-3050



領収書

お名前 森 雅幹 様

30年 10月分

品名	数量	金額
山陰中央新報	1	2,937
合計		2,937円

◇左記のとおり領収しました
 領収日 〇/年 〇月 〇/日

購読料の口座振替を扱っております。詳細は当店まで。

米子市尾高1740
 読売センター米子東部
 Te.0859-39-3050



領収書

お名前 森 雅幹 様

30年 9月分

品名	数量	金額
山陰中央新報	1	2,937
合計		2,937円

◇左記のとおり領収しました
 領収日 〇/年 〇月 〇/日

購読料の口座振替を扱っております。詳細は当店まで。

米子市尾高1740
 読売センター米子東部
 Te.0859-39-3050



領収書

お名前 森 雅幹 様

30年 11月分

品名	数量	金額
山陰中央新報	1	2,937
合計		2,937円

◇左記のとおり領収しました
 領収日 〇/年 〇月 〇/日

購読料の口座振替を扱っております。詳細は当店まで。

米子市尾高1740
 読売センター米子東部
 Te.0859-39-3050



領収書

お名前 森 雅幹 様

30年 12月分

品名	数量	金額
山陰中央新報	1	2,937
合計		2,937円

△左記のとおり領収しました
領収日 〇/年 〇月 〇日

購読料の口座振替を扱っております。詳細は当店まで。

米子市尾高1740

販売センター 米子東部

TEL 0859-39-3050



領収書

お名前 森 雅幹 様

31年 2月分

品名	数量	金額
山陰中央新報	1	3,300
合計		3,300円

△左記のとおり領収しました
領収日 〇/年 〇月 〇日

購読料の口座振替を扱っております。詳細は当店まで。

米子市尾高1740

販売センター 米子東部

TEL 0859-39-3050



領収書

お名前 森 雅幹 様

31年 1月分

品名	数量	金額
山陰中央新報	1	2,937
合計		2,937円

△左記のとおり領収しました
領収日 〇/年 〇月 〇日

購読料の口座振替を扱っております。詳細は当店まで。

米子市尾高1740

販売センター 米子東部

TEL 0859-39-3050



領収書

お名前 森 雅幹 様

31年 3月分

品名	数量	金額
山陰中央新報	1	3,300
合計		3,300円

△左記のとおり領収しました
領収日 〇/年 〇月 〇日

購読料の口座振替を扱っております。詳細は当店まで。

米子市尾高1740

販売センター 米子東部

TEL 0859-39-3050



会派・議員連盟関係政務活動費計上額一覧表

議員名： 森 雅幹

領収書等番号： 3-14

会派・議員連盟の名称	政務活動費計上金額	
	計上額	計上方法
会派関係 (会派民主)	39,556	
北朝鮮拉致問題早期解決促進鳥取県議会議員連盟	4,253	
鳥取県スポーツ振興議員連盟	769	
山陰海岸ジオパーク推進三府県議会議員の会	0	
鳥取県森林・林業・林産業活性化促進議員連盟	5,915	
鳥取県の畜産業の発展を考える会	0	
鳥取県の水産業の発展を考える会	601	
鳥取県議会ボーイスカウト運動議員懇談会	0	
鳥取・岡山県境議員連盟	0	
中国横断自動車道岡山米子線4車線化促進議員連盟	0	
航空自衛隊美保基地及び陸上自衛隊駐屯地を支え発展させる鳥取県議会議員の会	0	
鳥取県議会条例研究議員連盟	9,004	
自治体立病院を考える議員の会	803	
政務活動費計上額合計	60,901	

※1) 会派、各議員連盟の政務活動費計上額に係る証拠書類は、会派、各議員連盟の関係書類(収支決算書)を援用します。

※2) 「計上方法」欄は、収支決算書どおりの金額を計上する場合は「収支決算書のとおり」と記載し、旅費調整など一部計上する場合はその内容を記載してください。

領収書番号: 314 - /

平成 31 年 4 月 22 日

森 雅 幹 事 務 所 様

中国電力株式会社
米子 取扱店

電気料金お支払いのご照会について

毎度、電気をご利用いただき、ありがとうございます。
ご照会の件について下記のとおりご回答申し上げます。

記

ご使用場所 鳥取県米子市古豊千304

お客さま名 森 雅 幹 事 務 所

ご契約番号 [REDACTED]

契約種別 従量電灯 A

年 月	電気料金 (円)	消費税等 相当額 (再掲)(円)	燃料費調整額 (再掲) (円)	再エネ発電 賦課金 (再掲) (円)	使用電力量 (kWh)	お支払年月日
31-03	9,261	686	363.89	933	322	2019-03-15
31-02	7,759	574	310.78	797	275	2019-02-18
31-01	4,723	349	170.93	516	178	2019-01-18
30-12	5,118	379	147.85	556	192	2018-12-17
30-11	3,140	232	80.58	371	128	2018-11-15
30-10	3,115	230	55.09	371	128	2018-10-16
30-09	4,195	310	31.39	478	165	2018-09-18
30-08	4,433	328	0.00	504	174	2018-08-15
30-07	3,790	280	-15.25	443	153	2018-07-17
30-06	4,501	333	-21.25	513	177	2018-06-15
30-05	3,720	275	-25.65	437	151	2018-05-17
30-04	2,895	214	-42.46	330	125	2018-04-16
合 計	56,650	4,190	1,055.90	6,249	2,168	

$56,650 \times 50\% = 28,325円$

以 上

領収書番号: 314 - 2



〒689-3537
米子市古豊千304

森 雅幹 様



019043201074978609

発行会社 NTTファイナンス株式会社
料金センター
お問合せ先 0800-333-3770
受付時間 9:00~17:00
(土・日・祝日・年末年始を除く)
〒730 広島市中区西十日市町
-0806 10-15 NTT十日市ビル1棟2階

8515A01040001-000109

電話料金等ご利用料金証明書

電話番号等 XXXXXXXXXX

年月分	ご利用金額	支払年月日	記 事
2018年 4月分	2,613円	2018年 4月14日	おまとめ請求によるお支払 クレジットカードによるお支払
2018年 5月分	2,717円	2018年 5月15日	おまとめ請求によるお支払 クレジットカードによるお支払
2018年 6月分	2,682円	2018年 6月14日	おまとめ請求によるお支払 クレジットカードによるお支払
2018年 7月分	2,613円	2018年 7月14日	おまとめ請求によるお支払 クレジットカードによるお支払
2018年 8月分	2,700円	2018年 8月14日	おまとめ請求によるお支払 クレジットカードによるお支払
2018年 9月分	2,648円	2018年 9月14日	おまとめ請求によるお支払 クレジットカードによるお支払
2018年10月分	2,630円	2018年10月14日	おまとめ請求によるお支払 クレジットカードによるお支払
2018年11月分	2,613円	2018年11月14日	おまとめ請求によるお支払 クレジットカードによるお支払
2018年12月分	2,959円	2018年12月14日	おまとめ請求によるお支払 クレジットカードによるお支払
2019年 1月分	2,648円	2019年 1月15日	おまとめ請求によるお支払 クレジットカードによるお支払
2019年 2月分	2,805円	2019年 2月14日	おまとめ請求によるお支払 クレジットカードによるお支払
2019年 3月分	2,816円	2019年 3月14日	おまとめ請求によるお支払 クレジットカードによるお支払
合計	32,444円		

- ※1 各通信サービス提供会社側でポイント充当等により、請求金額を相殺した場合、「ご請求金額なし」と表示されます。
- ※2 本書は、一括請求回線単位のご利用料金、または、クレジットカード払いによるご利用料金を記載したものであり、料金のお支払額を証明しているものではありません。
- ※3 各通信サービス提供会社名の記載がない料金は、NTTファイナンスご利用料金となります。

2019年 4月25日

NTTファイナンス株式会社



〒108-0075 東京都港区港南1-2-70

0859-39-3190

$32,444 \times 50\% = 16,222円$

領収書番号: 314 - 3



〒689-3537
米子市古豊千304

森 雅幹 様



019043201074978080

発行会社 NTTファイナンス株式会社
料金センター
お問合せ先 0800-333-3770
受付時間 9:00~17:00
(土・日・祝日・年末年始を除く)
〒730 広島市中区西十日市町
-0806 10-15 NTT十日市ビル1棟2階

8515A01040001-000058

電話料金等ご利用料金証明書

電話番号等 XXXXXXXXXX

年月分	ご利用金額	支払年月日	記 事
2018年 4月分	5,616円	2018年 4月14日	おまとめ請求によるお支払 クレジットカードによるお支払
2018年 5月分	5,616円	2018年 5月15日	おまとめ請求によるお支払 クレジットカードによるお支払
2018年 6月分	5,616円	2018年 6月14日	おまとめ請求によるお支払 クレジットカードによるお支払
2018年 7月分	5,616円	2018年 7月14日	おまとめ請求によるお支払 クレジットカードによるお支払
2018年 8月分	5,616円	2018年 8月14日	おまとめ請求によるお支払 クレジットカードによるお支払
2018年 9月分	5,616円	2018年 9月14日	おまとめ請求によるお支払 クレジットカードによるお支払
2018年10月分	5,616円	2018年10月14日	おまとめ請求によるお支払 クレジットカードによるお支払
2018年11月分	5,616円	2018年11月14日	おまとめ請求によるお支払 クレジットカードによるお支払
2018年12月分	5,616円	2018年12月14日	おまとめ請求によるお支払 クレジットカードによるお支払
2019年 1月分	5,616円	2019年 1月15日	おまとめ請求によるお支払 クレジットカードによるお支払
2019年 2月分	5,616円	2019年 2月14日	おまとめ請求によるお支払 クレジットカードによるお支払
2019年 3月分	5,616円	2019年 3月14日	おまとめ請求によるお支払 クレジットカードによるお支払
合計	67,392円		

- ※1 各通信サービス提供会社側でポイント充当等により、請求金額を相殺した場合、「ご請求金額なし」と表示されます。
 ※2 本書は、一括請求回線単位のご利用料金、または、クレジットカード払いによるご利用料金を記載したものであり、料金のお支払額を証明しているものではありません。
 ※3 各通信サービス提供会社名の記載がない料金は、NTTファイナンスご利用料金となります。

2019年 4月25日

NTTファイナンス株式会社



〒108-0075 東京都港区港南1-2-70

ネット接続料

$$(67,392 - 5,616 + 5,616 \times \frac{28}{31}) \times 50\% = 33,424円_{1/1}$$

領収書番号: 314-4



〒689-3537
米子市古豊千304

森 雅幹 様



019043201074976328

発行会社 NTTファイナンス株式会社
料金センター
お問合せ先 0800-333-3770
受付時間 9:00~17:00
(土・日・祝日・年末年始を除く)
〒730 広島市中区西十日市町
-0806 10-15 NTT十日市ビル1棟2階

8515A01040001-000061

電話料金等ご利用料金証明書

電話番号等 090-4147-8782

年月分	ご利用金額	支払年月日	記 事
2018年 4月分	15,456円	2018年 4月14日	おまとめ請求によるお支払 クレジットカードによるお支払
2018年 5月分	20,716円	2018年 5月15日	おまとめ請求によるお支払 クレジットカードによるお支払
2018年 6月分	15,154円	2018年 6月14日	おまとめ請求によるお支払 クレジットカードによるお支払
2018年 7月分	15,141円	2018年 7月14日	おまとめ請求によるお支払 クレジットカードによるお支払
2018年 8月分	15,177円	2018年 8月14日	おまとめ請求によるお支払 クレジットカードによるお支払
2018年 9月分	15,582円	2018年 9月14日	おまとめ請求によるお支払 クレジットカードによるお支払
2018年10月分	14,789円	2018年10月14日	おまとめ請求によるお支払 クレジットカードによるお支払
2018年11月分	10,101円	2018年11月14日	おまとめ請求によるお支払 クレジットカードによるお支払
2018年12月分	11,579円	2018年12月14日	おまとめ請求によるお支払 クレジットカードによるお支払
2019年 1月分	11,601円	2019年 1月15日	おまとめ請求によるお支払 クレジットカードによるお支払
2019年 2月分	11,460円	2019年 2月14日	おまとめ請求によるお支払 クレジットカードによるお支払
2019年 3月分	11,415円	2019年 3月14日	おまとめ請求によるお支払 クレジットカードによるお支払
合計	168,171円		

- ※1 各通信サービス提供会社側でポイント充当等により、請求金額を相殺した場合、「ご利用金額なし」と表示されます。
- ※2 本書は、一括請求回線単位のご利用料金、または、クレジットカード払いによるご利用料金を記載したものであり、料金のお支払額を証明しているものではありません。
- ※3 各通信サービス提供会社名の記載がない料金は、NTTファイナンスご利用料金となります。

2019年 4月25日

NTTファイナンス株式会社



〒108-0075 東京都港区港南1-2-70

携帯電話

168,171円 × 50% = 84,085円

領収書番号: 314 - 5



〒689-3537
米子市古豊千304

森 雅幹 様



019043201074977661

発行会社 NTTファイナンス株式会社
料金センター
お問合せ先 0800-333-3770
受付時間 9:00~17:00
(土・日・祝日・年末年始を除く)
〒730 広島市中区西十日市町
-0806 10-15 NTT十日市ビル1棟2階

8515A01040001-000059

電話料金等ご利用料金証明書

電話番号等 080-1949-5479

年月分	ご利用金額	支払年月日	記 事
2018年 4月分	2,540円	2018年 4月14日	おまとめ請求によるお支払 クレジットカードによるお支払
2018年 5月分	2,540円	2018年 5月15日	おまとめ請求によるお支払 クレジットカードによるお支払
2018年 6月分	2,540円	2018年 6月14日	おまとめ請求によるお支払 クレジットカードによるお支払
2018年 7月分	2,540円	2018年 7月14日	おまとめ請求によるお支払 クレジットカードによるお支払
2018年 8月分	2,540円	2018年 8月14日	おまとめ請求によるお支払 クレジットカードによるお支払
2018年 9月分	4,700円	2018年 9月14日	おまとめ請求によるお支払 クレジットカードによるお支払
2018年10月分	3,296円	2018年10月14日	おまとめ請求によるお支払 クレジットカードによるお支払
2018年11月分	3,296円	2018年11月14日	おまとめ請求によるお支払 クレジットカードによるお支払
2018年12月分	8,496円	2018年12月14日	おまとめ請求によるお支払 クレジットカードによるお支払
2019年 1月分	3,296円	2019年 1月15日	おまとめ請求によるお支払 クレジットカードによるお支払
2019年 2月分	3,296円	2019年 2月14日	おまとめ請求によるお支払 クレジットカードによるお支払
2019年 3月分	3,296円	2019年 3月14日	おまとめ請求によるお支払 クレジットカードによるお支払
合計	42,376円		

- ※1 各通信サービス提供会社側でポイント充当等により、請求金額を相殺した場合、「ご請求金額なし」と表示されます。
- ※2 本書は、一括請求回線単位のご利用料金、または、クレジットカード払いによるご利用料金を記載したものであり、料金のお支払額を証明しているものではありません。
- ※3 各通信サービス提供会社名の記載がない料金は、NTTファイナンスご利用料金となります。

2019年 4月25日

NTTファイナンス株式会社



〒108-0075 東京都港区港南1-2-70

972ト

$$42,376.17 \times 50\% = 21,188.14$$