

「県」を「県民」自線から問い直す情報紙👁

鳥取県 woman

セージを知る 通信 政治

鳥取県議会議員

山川ちほ責任発行

(0859)57-3001

対外90x58mm

女性の力



ちほ号通信 オフィシャルブログ

# 大切 鳥取再生道 計画

プロフィール **山川 ちほ**

- ・米子高専(建築)・建築士
- ・九州大学大学院(都市計画)修了
- ・米子市議3期を経て、現在、鳥取県議として「小さな声を、聴き」新しい風を県政へ届けます!

1人当たり鳥取県民所得 **全国最下位**  
鳥取県内総生産 **全国最下位**

※出典:H27内閣府経済社会総合研究所

大卒後 **地元へ還る率 約 割**

※出典:H26文科省就職状況調査

人口減少 **ふえる空家**

※出典:H25総務省統計局 [住宅・土地統計調査]

どうしたらいいの? ちほちゃん

(詳しくは裏面を)

## 地域別公共事業費

東部に偏ってる!?

**東部**  
人口 約22万(40%)  
公共事業費 **71億(47%)**  
人口1人当たり公共事業費 **31,473円(40%)**  
人口比率 **4**

**中部**  
人口 約10万(18%)  
公共事業費 **24億(16%)↓**  
人口1人当たり公共事業費 **23,928円(30%)**  
人口比率 **2**

**西部**  
人口 約23万(41%)  
公共事業費 **53億(36%)↓**  
人口1人当たり公共事業費 **22,977円(29%)↓**  
人口比率 **4**

最近(H31当初)の東・中・西の配分をみてみよう!

※出典:R元.5.20 県土総務課(H29~H31)地域別公共事業費の推移(県土整備部)

## 答弁 令和元年6月議会でのやり取り



道路は東に公共投資傾いたかもしれない。今後、東中西バランス良く発展するため、ある程度エチケットしていく。

平井知事

エチケットって??

ちなみに百科事典によると、エチケットとは礼儀作法のこと

質疑

公共工事によって雇用だけでなく、物流・観光・人の集まりに大きく影響する。だからこそ、東・中・西の公共工事の配分は公平に配分した方が良いのでは?



山川ちほ

## 編集後記

鳥取で生まれ、鳥取で骨を埋めたい。どうやったら鳥取が良くなるのだろう、寝ても覚めてもいつも考えています。いつも、鳥取を歩いています。たくさんの人の声を聴いています。たくさんの資料を調べています。将来の見通しにおける公の資料を調べてみますと、わたしたちが暮らす鳥取県は、過疎、高齢化が進み、産業は遅れ厳しい状態です。中でも、人口減少、高齢化といった社会構造の変化に抜本的に対応していく必要があります。なぜなら、鳥取県は県民所得が全国最下位のため、人口動態の動きもそれに比例して低い状態となっています。それを脱するには県民所得を上げる対策を早急にしていく必要があります。

「政治はムズかしい…」言わないで下さい。政治はあなたが払う税金が、それを集める行政があなたにどう分け与えるか、それを決めるのが政治です。電化製品は故障していたら、検品するのに、税金に関してなぜ、あまり関心をもたないのでしょうか。ムズかしいと言わず、あなたの自分ごとと考えるよう、難しいことを、どれだけわかりやすく、かつ大事なことをわかってもらえるよう皆さんにお伝えして、県民自線から問い直していきたいです。

鳥取県の今をみてみよう WE LOOK

# WORK SHEET

わたしたちの鳥取県を知ろう!!  
まずは、しらべてみよう

必要なもの WE NEED

① 時系列的に、鳥取の動きを比較しよう  
(5年スパン)

② 鳥取県の県内総生産は、1.7兆程度と国内総生産(約520兆円)の約0.3%程度であり、47都道府県中最下位である。

③ 鳥取県の第3次産業の中で最も多いのは約15%の医療・福祉関連業種であり、H27には卸売・小売業を抜いている。

④ 米子は、大学病院もあり、10万人当たりの病床数や医師数が見逃しがちな、鳥取の強みをイカそう!!



これから課題 WE CHALLENGE

病床数	人口10万人当たり 米子市 149.35 全国平均 80.90	米子市 149.35 全国平均 80.90
一般診療所	米子市 80.90 全国平均 80.90	米子市 80.90 全国平均 80.90
病院(合計)	米子市 1,809.62 全国平均 1,215.00	米子市 1,809.62 全国平均 1,215.00
医師	人口10万人当たり 米子市 496.27 全国平均 245.93	米子市 496.27 全国平均 245.93
歯科医師	米子市 83.05 全国平均 81.62	米子市 83.05 全国平均 81.62
薬剤師	米子市 104.48 全国平均 101.87	米子市 104.48 全国平均 101.87

↑2.0倍 米子市が多い

鳥取県知事 山口朋也  
県民所得  
鳥取県教育委員会  
鳥取県庁  
鳥取県健康増進課  
鳥取県産業労働課  
鳥取県観光課  
鳥取県建設課  
鳥取県環境課  
鳥取県文化課  
鳥取県農林課  
鳥取県水産課  
鳥取県衛生課  
鳥取県福祉課  
鳥取県少年少女課  
鳥取県高齢者課  
鳥取県障害者課  
鳥取県生活福祉課  
鳥取県労働安全衛生課  
鳥取県労働組合  
鳥取県労働組合連合会

鳥取県庁 鳥取県健康増進課

鳥取県産業労働課

鳥取県観光課

鳥取県建設課

鳥取県環境課

鳥取県文化課

鳥取県知事 山口朋也

鳥取県健康増進課

鳥取県産業労働課

鳥取県観光課

鳥取県建設課

鳥取県環境課

鳥取県文化課

鳥取県教育委員会

「県」を「県民」自線から問い直す情報紙👁

鳥取県 *woman*

セイジを知る **通信**  
政治

鳥取県議会議員  
山川ちほ発行  
(0859)57-3001

**県議会質疑** 中海TV CH332  
R元.12.11(水)13時~  
質疑内容 **県民幸福・安全担保策**

**重要** **鳥取** **人生100年時代** **計画**  
**医大の渋滞緩和**

プロフィール **山川ちほ**  
・米子高専(建築)・建築士  
・九州大学大学院(都市計画)修了  
・米子市議3期を経て、  
現在、鳥取県議として  
「小さな声を、聴き」  
新しい風を県政へ届けます!

**地域別医師の必要数と現員数**

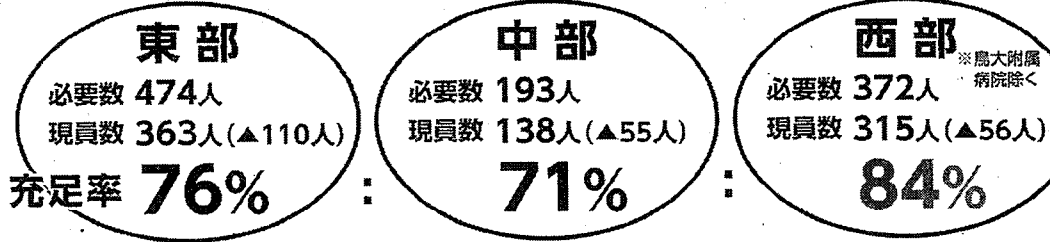

※出典:鳥取県医療政策課 H31.1時点「医師数に関する調査」

それは鳥大は **県内唯一** **特定機能病院**  
東部の人 中部の人 西部の人 なくてはならないんだ!

**鳥取大医学部附属病院があるから**

必要数 429人  
現員数 404人(▲24人)  
充足率 **94%**

※出典:鳥取県医療政策課 H31.1時点「医師数に関する調査」

**医大の駐車台数**

第1駐車場 410(立駐含む)  
第2駐車場 221(うち職員車100台)  
第3駐車場 959

外来① 合計1490 < 外来予約  
※聞きとり調査結果

**ただし...** **外来患者の駐車場不足による渋滞**

エーン。病気ののに...

駐車場不足による、午前中を中心に医大前県道の渋滞

**1600**人弱 / 1日平均 外来患者訪れ

**解決案**

**ズバっと! POINT**

- ① 県道管理者の県ができること
- ② 市ができること (詳しくは裏面を)

**予約待ち 現状**

**編集後記** ~ あたりまえのことを特別にする。徹底的にやり続ける。~

私は、人の道にかなった事を現実的に責任を持って自分だけでなく周りの人にも良く、健康でいてもらいたい。純粋に心から願います。わたしたちの住む鳥取県・米子は医師数が多い(H28地域医療情報)と前回のセイジを知る通信で述べました。さらに詳しく見ますと、米子市西町にある鳥大附属病院は、県内唯一の特定機能病院であり、境港、西伯郡、中部等の広域連携による県内医療を支える重要な拠点病院です。しかしながら医大前の県道で渋滞している現状です。この課題を解決するためには、一切の偽りなく、見返りなく、忖度なく、長期的な鳥取の利益を考える必要があります。本質的な問題は何か。主観ではなく客観的にみるとどうか。単純な事です。「あなたと大切な人に気持ち良く生きてもらいたい」原則に従って実行します。

~ 変えられる 未来にフォーカスする。医療の強みを伸ばす!! ~

米子城のPはほぼ全所Pなしです  
 米子城のPはほぼ全所Pなしです  
 米子城のPはほぼ全所Pなしです  
 米子城のPはほぼ全所Pなしです

米子城のPはほぼ全所Pなしです  
 米子城のPはほぼ全所Pなしです  
 米子城のPはほぼ全所Pなしです  
 米子城のPはほぼ全所Pなしです

米子城のPはほぼ全所Pなしです  
 米子城のPはほぼ全所Pなしです  
 米子城のPはほぼ全所Pなしです  
 米子城のPはほぼ全所Pなしです

米子城のPはほぼ全所Pなしです  
 米子城のPはほぼ全所Pなしです  
 米子城のPはほぼ全所Pなしです  
 米子城のPはほぼ全所Pなしです

### 山川ちほ要望項目

- ① 車の入口の分散化を県道管理者が協力して下さい
- ② 入口の新設や位置変更が必要となったら、調整が進むよう県も相談に応じてほしい。
- ③ (米子駅～医大)と(焼津～医大)の混雑解消の為、点滅信号(右折矢印)の検討して下さい
- ④ 第2P整備後の交通状況をみながら関係者と連携し、交通円滑努めてほしい。
- ⑤ 案内板設置の際、県道占有に協力して下さい
- ⑥ 占有申請があれば、速やかに審査し、適切に対応したい。

―― 要望項目のみかた

- 山川ちほ要望項目
- 山川ちほに対する県の対応方針等

※出典 今山元年6月加正分

### 県民の声

- 医大前の渋滞は病気がなくてもカンベンして下さい
- つれあいの病気がますます悪くなりそうです
- 病院に行かなくても通勤は道をさけます

### 県ができること 「県道管理者として適切な協力」GO やりましょう!

### 市ができること 「現史跡公園化計画」STOP やめましょう!!

**第2駐車場(約1900㎡)**  
 立駐により138台増  
 → 鳥大総駐車数の1割満たない  
**代案ならない!**

**医大第2駐車場**  
 221台  
 患者から道路狭んで、停めない  
 立駐は女性、高齢者不安

**浅浦公園(仮山公園)**  
 既に整備された公園をつぶして  
 深浦・出山等を公園に?  
**→ 代案にならない!**

**浅浦公園** 959台  
**鳥取大学 医学部** 410台  
**浅山球場** 約24000㎡

浅山球場は、第2駐車場  
 の10倍以上の広さ有。  
 史跡公園は隣接Pなし。  
 医大の渋滞緩和にもgood  
**医大と史跡共有P**

**19.8万/坪単価**  
 ※出典 H20.8米子市公式環境政策課

**既存スポーツ施設 解体費 営業補償も税金**

▽Pのめがね  
 P S 所有  
 □ レッドゾーン  
 (入札に準じて着し(影響))  
 P ◀ 車入口動線  
 ◎ 点滅信号

どうぞ御批判・御鞭撻・御意見を願います。

政治は力の  
 変えられぬ  
 選挙  
 政治は力の  
 変えられぬ  
 選挙  
 政治は力の  
 変えられぬ  
 選挙

環境整備費12.5億  
 主幹道整備費等削減必要  
 10年以上  
 米子市  
 米子市  
 米子市

「県」を「県民」自線から問い直す情報紙

鳥取県 woman

セイジを知る 通信

政治

接分 97/100

鳥取県議会議員

山川ちほ 責任発行

(0859)57-3001

女性の力



ちほ号通信 オフィシャルブログ

表紙外 90x52mm

プロフィール 山川 ちほ



・米子高専(建築)・建築士  
・九州大学大学院(都市計画)修了  
・米子市議3期を経て、  
現在、鳥取県議として  
「小さな声を、聴き」  
新しい風を県政へ届けます!

緊急

あなたの暮らしを「セーフ」する!!

産廃の闇を光に!

米子の水道のしくみ

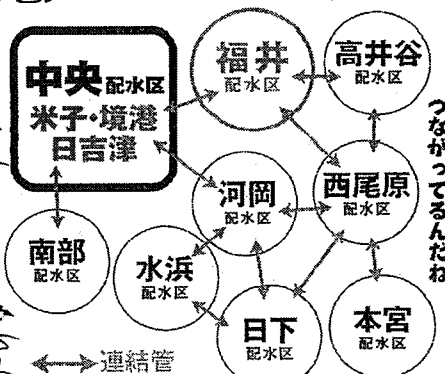

出典:「米子市水道事業基本計画」(H30、米子市水道局)

給水区域: 米子市・境港市・日吉津村

淀江だけの問題じゃないのです。

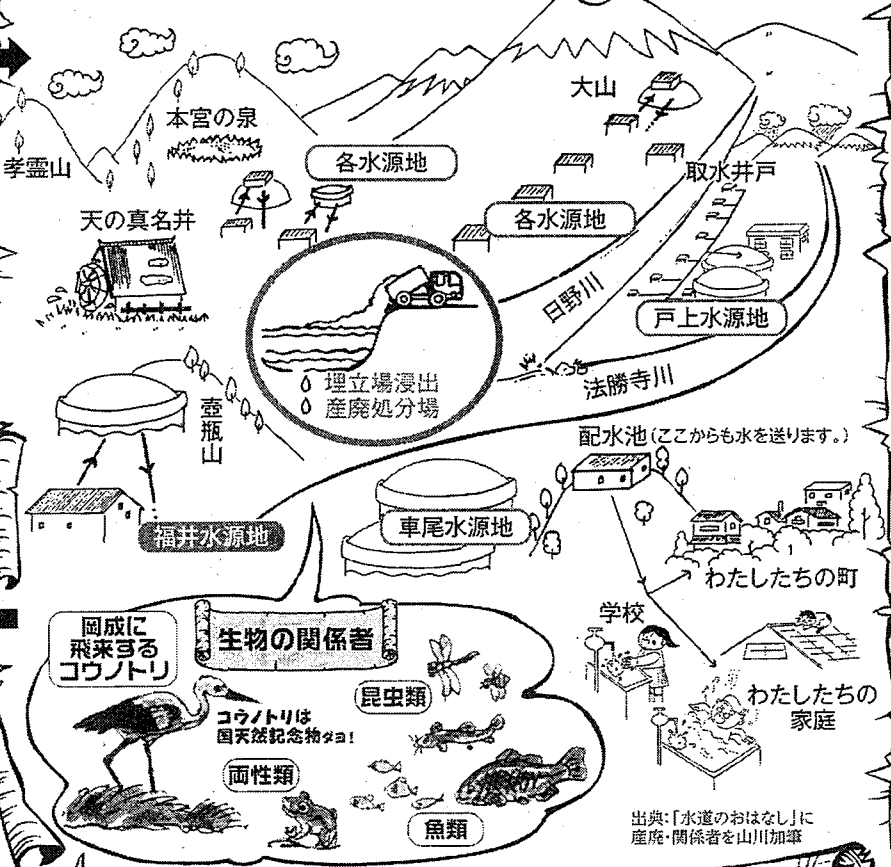

出典:「水道のおはなし」に産廃・関係者を山川加筆

ミネラルウォーター供給県



出典: (一社)日本ミネラルウォーター協会 統計資料



編集後記

米子の水道の水の大部分は、地下水をくみあげたものです。米子の水道水の給水区域は、米子市・境港市・日吉津村です。現在約18万6千人(平成29年3月データ)が米子の水道を利用しています。

では、地下水はどこからやってくるのでしょうか。大山やその周辺にふった雨や雪が、地中にゆつくりしみこみ、何年もかかってくる過され、やがてきれいな地下水になります。

地下水の質は、まわりの環境に大きく影響されます。自然環境を守ることが、地下水の質を守ることに繋がります。産業経済にも大きく影響します。

「政治に一番大切な事」は、誰かの犠牲の上で儲かればよい! ではなく、あなたの大切な人が健康で幸せである事だと思えます。

水源と水道が緊急時の場合も考慮して、つながっているという事実を不都合な事実として隠す事もできません。

「知ってしまった事を、知らなかったふりは、出来ません。」私は、批判をうけるかもしれませんが、生き恥と見る方もおられるかもしれませんが、私なりのやり方で、未来を変えたいです。どうか、皆様、他人任せにせず、諦めないでください。

# 賛成派の言い分

～経済優先でしよ～

令和元年12月議会

## 内田議員発言

原発の「廃炉」を受け入れてと来た時用に、作っておくべき。福島は処理に係る予算たくさん集中するのではと株値も上がっているから…

出典: 令和元年12月議会議員一般質問記録より抜粋

## 放射能物質の取扱

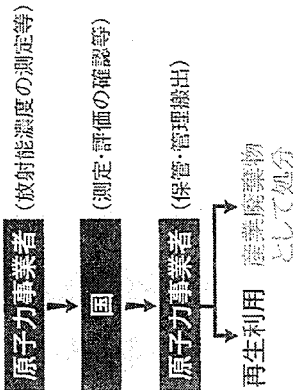

放射能濃度の極めて低い廃棄物は、原子力規制委員会に確認を経て再利用等されるとなっているが、その実績は乏しい

出典: 「クリアランス制度」原子力規制委員会の概要 (原子力利用に関する基本的考え方)

# 反対派の言い分

～環境をわしなら元に戻らないよ～

## 「産廃」と「一廃」の違いって何?

「産廃」と「一廃」は入れられるものは異なるけど、構造は同一。  
(右図1,2を参考に)



産廃: 鳥取県産廃処理センター (鳥取県産廃処理センターHP)

## 鳥取県産廃処理センターの現状と今後の課題

鳥取県産廃処理センターは、鳥取県産廃処理センターが住宅地・水源(水質保全地域)などを回避し、環境と経済面からの評価をし、最終的な候補地を選定(鳥取県産廃処理センターHP)業者が手挙げした + 市長が反対しなかったのを選ぶ。  
(出典: R5元7, 9 一般質問記録より抜粋)

## やっぱり大切なのは「水」だよな!

H25 業者作成の調査書によると「事業計画地の地下水の流れの方向を北北東方向と結論した。」とある。H26 コンサル作成の地下水調査によると「事業計画地の地下水はほぼ北-北西方向へ流れており。」とある。H25.10 北北東は福井水源池、北北西は三輪山の清水(旧小波上の泉)があります。  
出典: H25 鳥取県産廃処理センターの現状に係る鳥取県産廃処理センターHP (R5.10.10) H26 鳥取県産廃処理センターの現状に係る鳥取県産廃処理センターHP (R5.12.7, 9)

## 大丈夫!? 放射能物質…

行政は「入れない」としても、上記議員のような発言もあるし…放射能測定器を置く。予定なので、放射線測定器の使用規律や監視体制作らないといけないね。  
(出典: R5元9 一般質問記録より抜粋)

## 「第3の解」はないわけ?

ありませう!! 今のまま、調査会を作ったとしても…よそ(他県)の様に、専門家が候補地を選んで、場所の絞りこみをするのと、うち(鳥取県)の様に、素人が選定というアプローチの仕方が異なるままでは結果を引張られるおそれがあります。だからこそ

これこそ公平公正だよ!!

県内全域の環境と経済面の評価をする環境地質図の整備が先決!!

## 廃棄物の種類

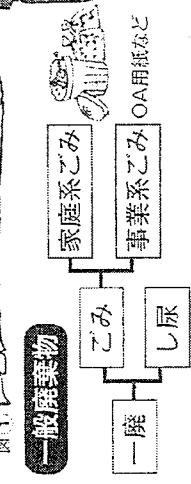

## 産業廃棄物

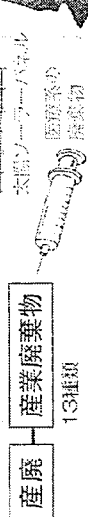

出典: R5元7 (公明)鳥取県産廃処理センターHP、R5元12 知事一般質問記録より抜粋

## 処分場の種類



図2

出典: (公明)日本産業廃棄物処理振興センター編 環境基本

## 結果はいかに!?

政治屋敷が力になる。あなたが動けば未来は変わる。

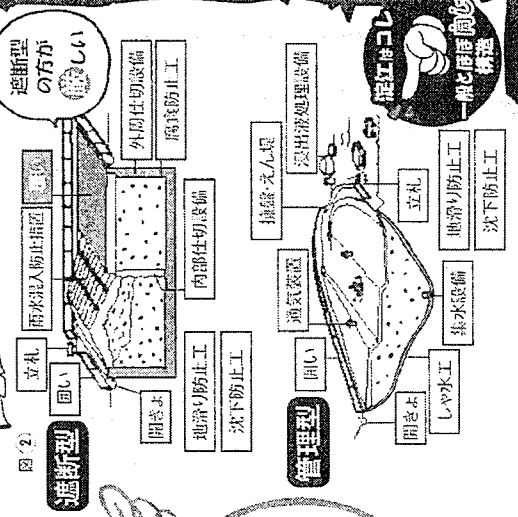
令和元年度領収証書

加入者名	鳥取県
口座番号	01480-0-960080
納付番号	00190004480901000000
納付書番号	44809
金額	30円
納入者氏名	山川 智帆
所屬名	西部総合事務所米子県土整備局
納入期限	令和元年 7月10日
摘要	公文書の写しの作成に要する費用 左庭の果所有部分(老工町小波) 契約書の写し
収納代行業者	CNS

上記の金額を領収しました。



問合せ先 0859-31-9703  
(納付場所 裏面記載)

登記29

- 米子市淀江町小波 1793
- 米子市淀江町小波 1800
- 米子市淀江町小波 1799
- 米子市淀江町小波 1791
- 米子市淀江町小波 1794
- 米子市淀江町小波 434-102
- 米子市淀江町小波 434-103
- 米子市淀江町小波 434-104
- 米子市淀江町小波 434-105
- 米子市淀江町小波 434-106
- 米子市淀江町小波 434-107
- 米子市淀江町小波 434-108
- 米子市淀江町小波 434-109
- 米子市淀江町小波 434-110
- 米子市淀江町小波 1792
- 米子市淀江町小波 434-360
- 米子市淀江町小波 434-361
- 米子市淀江町小波 436-1
- 米子市淀江町小波 436-2
- 米子市淀江町小波 436-3
- 米子市淀江町小波 435
- 米子市淀江町小波 1801
- 米子市淀江町小波 436-4
- 米子市淀江町小波 437
- 米子市淀江町小波 445-3
- 米子市淀江町小波 445-4
- 米子市淀江町小波 445-5
- 米子市淀江町小波 43-4-2
- 米子市淀江町小波 1388

閉鎖登記4

- 米子市淀江町小波 436-4
- 米子市淀江町小波 436-3
- 米子市淀江町小波 436-1
- 米子市淀江町小波 434-105

収入印紙等売りさばき証明書 ②

金額	千万	百万	十万	万	千	百	十	円
				2	0	2	5	0

但し、収入印紙・郵便切手類代金  
 登記簿29, 閉鎖登記4, 公図1

テンプスタッフフォーラム株式会社

鳥取地方方法務局(登記部門・支局)内印紙売捌所



※証明書の再発行はできませんのでご注意ください。  
 ※金額の加筆訂正・日付印無きものは無効です。



# 請求書

有限会社 **米子プリント社**

代表取締役 難波 弘貴

〒683-0845 鳥取県米子市旗ヶ崎2218番地

TEL 0859-22-2155 FAX 0859-22-2157

山川ちほ 様

伝票日付	伝票番号	得意先コード	担当者
2019/09/27	1021822	1	川邊里加子

受注No	商品名	数量	単位	単価	金額	消費税
032587	ちほ塾通信 (9/29折込分)	75,465	枚		244,000	( 18,074 )
(備考)				小計	244,000	
				伝票合計		244,000

振込先 山陰合同銀行米子支店(普通)NO.2175418 米子信用金庫本店(当座)NO.2030 郵便局 01370-7-55044

# 領収書

③

鳥取県株式会社 代表取締役

山川ちほ

様

2019年10月18日

★ ¥244,000-

但し

上記の通り確かに領収しました

内 訳	
現金	<input checked="" type="checkbox"/>
小切手	<input type="checkbox"/>
手形	<input type="checkbox"/>
振込	<input type="checkbox"/>
相殺	<input type="checkbox"/>

有限会社 **米子プリント社**

代表取締役 難波 弘貴

鳥取県米子市旗ヶ崎2218番地 TEL 0859-22-2155

係 印

係印なきものは無効とします。

No. ④

領 収 証

鳥取県議会議員

山川 智帆 様

1 年 10 月 19 日

★ ¥292,995,-

但 9月分折込料

上記正に領収いたしました



内 訳
税抜金額
消費税額等( %)

米子南町三丁目340番2  
 有限会社 米子広告センター  
 代表取締役 菅 規 聡  
 TEL(0859)29-2121

# 請 求 書

鳥取県議会議員 山川ちほ 様

件名 9月分

請求金額 ¥292,995

有限会社 米子広告センター

〒683-0853

鳥取県米子市両三柳340番2

TEL: (0859)29-2121

FAX: (0859)29-5239

振込先

島根銀行米子支店 当座 1010588

山陰合同銀行米子支店 当座 1047412

折込日	広告名	サイズ	数量	単位	単価	金額	備考
09月29日	ちほ塾通信	B4	56,890	枚	3.906	222,212	
09月29日	ちほ塾通信	B4	17,575	枚	2.604	45,765	
09月29日	上記取引配送料	B4		枚		3,315	
	小計					271,292	
	消費税					21,703	
	合計金額					292,995	

〒

# 請求書

有限会社 **米子プリント社**

代表取締役 難波弘貴

〒683-0845 鳥取県米子市旗ヶ崎2218番地

TEL 0859-22-2155 FAX 0859-22-2157

山川ちほ様

伝票日付	伝票番号	得意先コード	担当者
2019/11/22	1022631	1	川邊里加子

受注No	商品名	数量	単位	単価	金額	消費税
033542	ちほ塾通信 (11/24折込分)	75,465	枚		244,000	
(備考)				小計	244,000	24,400
				伝票合計		268,400

振込先 山陰合同銀行米子支店(普通)NO.2175418 米子信用金庫本店(当座)NO.2030 郵便局 01370-7-55044

# 領収書

2019年11月22日

山川ちほ様

★ ¥268,400-

但し 印刷費 印利費 送料 印紙  
上記の通り確かに領収しました

内 訳	
現金	✓
小切手	
手形	
振込	
相殺	

係 印

有限会社 **米子プリント社**

代表取締役 難波弘貴

鳥取県米子市旗ヶ崎2218番地 TEL 0859-22-2155

係印なきものは無効とします。

領 収 証

No. ①

鳥取県議会議員

山川 吉洋 様

2 年 1 月 17 日

★ ¥298,421.-

但 11月16日 振込料 702

上記正に領収いたしました

内 訳

税抜金額

消費税額等( %)

米子市両三柳340番2

有限  
会社

米子広告センター

代表取締役 若 槻 聡

TEL(0859)29-2121



# 請 求 書

鳥取県議会議員 山川ちほ 様

件名 11月分

請求金額 ¥298,421

有限会社 米子広告センター

〒683-0853

鳥取県米子市両三柳340番2

TEL: (0859)29-2121

FAX: (0859)29-5239

振込先

島根銀行米子支店 当座 1010588

山陰合同銀行米子支店 当座 1047412

折込日	広告名	サイズ	数量	単位	単価	金額	備考
11月24日	ちほ塾通信	B4	56,890	枚	3.906	222,212	
11月24日	ちほ塾通信	B4	17,575	枚	2.604	45,765	
11月24日	上記取引配送料	B4		枚		3,315	
	小計					271,292	
	消費税					27,129	
	合計金額					298,421	

# 請求書

有限会社 **米子プリント社**

代表取締役 難波 弘貴

〒683-0845 鳥取県米子市旗ヶ崎2218番地

TEL 0859-22-2155 FAX 0859-22-2157

山川ちほ様

伝票日付	伝票番号	得意先コード	担当者
2020/02/13	1023747	1	川邊里加子

受注No.	商品名	数量	単位	単価	金額	消費税
034208	セイジを知る通信 (2/16折込分)	70,065	枚		217,000	
(備考)				小計	217,000	21,700
				伝票合計		238,700

振込先 山陰合同銀行米子支店(普通)NO.2175418 米子信用金庫本店(当座)NO.2030 郵便局 01370-7-55044

# 領収書

2020年 2月 19日

鳥取県議会議員 山川ちほ様

★ ¥238,700-

但し 2/16折込分

上記の通り確かに領収しました

内 訳	
現金	✓
小切手	
手形	
振込	
相殺	

有限会社 **米子プリント社**

代表取締役 難波弘貴

鳥取県米子市旗ヶ崎2218番地 TEL 0859-22-2155

係 印

係印なきものは無効とします。

〒

# 請求書

有限会社 **米子プリント社**

代表取締役 難波 弘貴

〒683-0845 鳥取県米子市旗ヶ崎2218番地

TEL 0859-22-2155 FAX 0859-22-2157

山川ちほ様

伝票日付	伝票番号	得意先コード	担当者
2020/02/20	1023811	1	川邊里加子

受注No	商品名	数量	単位	単価	金額	消費税
035105	セイジを知る通信 増刷 (2/23、3/22折込分)	29,080	枚		75,000	
(備考)				小計	75,000	7,500
				伝票合計		82,500

振込先 山陰合同銀行米子支店(普通)NO.2175418 米子信用金庫本店(当座)NO.2030 郵便局 01370-7-55044

# 領収書



2020年 3月 20日

難波 弘貴様  
山川ちほ様

★ ¥ 82,500-

但し、入金確認後、後述の通り  
上記の通り確かに領収しました

内 訳	
現金	✓
小切手	
手形	
振込	
相殺	

係 印

係印なきものは無効とします。

有限会社 **米子プリント社**

代表取締役 難波 弘貴

鳥取県米子市旗ヶ崎2218番地 TEL 0859-22-2155



# 請 求 書

〒683-0812  
米子市皆生温泉1-2-7

鳥取県議会議員山川ちほ様 御中

〒683-0853  
鳥取県米子市両三柳340番2  
有限会社 米子広告センター  
TEL (0859)29-2121  
FAX (0859)29-5239

振込先  
島根銀行米子支店 当座 1010588  
山陰合同銀行米子支店 当座 1047412

御得意先コード: XXXXXXXXXX

2020年 2月 29日締切分

前回御請求額	御入金額	繰越金額	税抜御買上額	消費税等	今回御請求額
0	0	0	303,547	30,355	333,902

日付	品名	数量	単価	税抜金額	備考
2020/02/16	鳥取県議会議員山川ちほセイジを知	53,920	3.906	210,611	
2020/02/16	鳥取県議会議員山川ちほセイジを知	15,145	2.604	39,437	
2020/02/23	鳥取県議会議員山川ちほセイジを知	12,010	3.906	46,911	
2020/02/23	鳥取県議会議員山川ちほセイジを知	2,530	2.604	6,588	
2020/02/29	今回消費税額			30,355	

## 領 収 証

No. 9

鳥取県議会議員山川ちほ様

2020年 3月 26日

★ 4 333,902.-  
但 2月分折込料の範囲(境港) 追加  
上記正に領収いたしました



内 訳  
税抜金額  
消費税額等(%)

米子市両三柳340番2  
有限会社 米子広告センター  
代表取締役 若槻 聡  
TEL(0859)29-2121

# 請 求 書

〒683-0812  
米子市皆生温泉1-2-7

鳥取県議会議員山川ちほ様 御中

〒683-0853  
鳥取県米子市両三柳3-4-0番2  
有限会社 米子広告センター  
TEL (0859)29-2121  
FAX (0859)29-5239

振込先  
鳥根銀行米子支店 当座 1010588  
山陰合同銀行米子支店 当座 1047412

御得意先コード: XXXXXXXXXX

2020年 3 月 31 日締切分

前回御請求額	御入金額	繰越金額	税抜御買上額	消費税等	今回御請求額
333,902	333,902	0	53,499	5,350	58,849

日付	品名	数量	単価	税抜金額	備考
2020/03/22	鳥取県議会議員山川ちほセイジを知	12,010	3.906	46,911	
2020/03/22	鳥取県議会議員山川ちほセイジを知	2,530	2.604	6,588	
2020/03/31	今回消費税額			5,350	
<div style="display: flex; justify-content: space-between; align-items: center;"> <div style="text-align: center;"> <p style="font-size: 2em; margin: 0;">領 収 証</p> <p style="font-size: 1.5em; margin: 10px 0;">鳥取県議会議員 山川ちほ 様</p> <p style="font-size: 1.5em; margin: 10px 0;">★ ¥ 58,849.-</p> <p style="font-size: 1.2em; margin: 10px 0;">但 引込環境港折込代り 上記正に領収いたしました</p> </div> <div style="text-align: right;"> <p style="margin: 0;">No. <span style="border: 1px solid black; border-radius: 50%; padding: 2px 10px;">10</span></p> <p style="font-size: 1.5em; margin: 10px 0;">2020年 3月 31日</p> </div> </div> <div style="margin-top: 20px; text-align: right;"> </div> <div style="margin-top: 20px; text-align: right;"> <p style="font-size: 1.2em;">米子市両三柳3-4-0番2 有限会社 米子広告センター 代表取締役 若 野 聡 TEL (0859)29-2121</p> </div>					

内 訳	
税抜金額	
消費税額等(%)	

領収書 鳥取県議会議員 山川 様 (11)

Receipt  
 領収年月日 2019.-5.15  
 金額 ¥5,680 (消費税等込み) 会派要望  
 上記金額確かに領収いたしました (別途資料①)

購入商品 JR乗車券類 JR tickets  
 (20009 4枚)  
 西日本旅客鉄道株式会社  
 米子駅  
 米子駅F2発行 30010-01

印紙税申告納  
 付につき大定済  
 税務署承認

領収書 鳥取県議会議員 山川 様 (12)

Receipt  
 領収年月日 2019.-8.25  
 金額 ¥5,970 (消費税等込み) 主要業務説明  
 上記金額確かに領収いたしました 8/26

購入商品 JR乗車券類 JR tickets  
 (20149 4枚)  
 西日本旅客鉄道株式会社  
 伯耆大山駅  
 伯耆大山駅F1発行 30150-02

印紙税申告納  
 付につき大定済  
 税務署承認

領収書 鳥取県議会議員 山川 様 (13)

Receipt  
 領収年月日 2019.11.-5  
 金額 ¥6,080 (消費税等込み) 会派要望  
 上記金額確かに領収いたしました (別途資料②)

購入商品 JR乗車券類 JR tickets  
 (20184 4枚)  
 西日本旅客鉄道株式会社  
 米子駅  
 米子駅F2発行 30185-01

印紙税申告納  
 付につき大定済  
 税務署承認

領収書 鳥取県議会議員 山川 様 (14)

Receipt  
 領収年月日 2019.11.14  
 金額 ¥6,080 (消費税等込み) 11/15  
 上記金額確かに領収いたしました 政調政審  
 会派要望

購入商品 JR乗車券類 JR tickets  
 (20261 4枚)  
 西日本旅客鉄道株式会社  
 伯耆大山駅  
 伯耆大山駅F1発行 30262-01

印紙税申告納  
 付につき大定済  
 税務署承認 (別途資料③)

領収書 鳥取県議会議員 山川 様 (15)

Receipt  
 領収年月日 2020.-1.30  
 金額 ¥6,080 (消費税等込み) 政調政審

上記金額確かに領収いたしました

購入商品 JR乗車券類 JR tickets  
 (30157 5枚)  
 西日本旅客鉄道株式会社  
 伯耆大山駅  
 伯耆大山駅F1発行 40158-01

印紙税申告納  
 付につき大定済  
 税務署承認