



令和 6年 4月 25 日

令和5年度 政務活動費収支報告書

鳥取県議会議長 浜崎晋一様

鳥取県議会議員 齊木正一

1 交付を受けた政務活動費の額

3,000,000 円

2 政務活動費を充てた支出の額

項目	金額	主な支出の内訳
調査研究費	448,116 円	県外調査(東京都) 県内調査(鳥取市など) 会派・議員連盟関係政務活動費など
研修費	0	
会議費	0	
資料作成費	0	
資料購入費	213,108	参考図書購入など
広報費	0	
事務所費	126,682	事務所賃借料、水道光熱費など
事務費	207,374	電話、FAX、コピー代など
人件費	468,000	補助職員賃金(12ヶ月分)
合計	1,463,280	

3 支出に充てない残額

1,536,720 円

令和5年度 政務活動費出納簿

合計

議員名: 齊木正一 (単位:円)

月	収入	支出									残高	
		調査研究費	研修費	会議費	資料作成費	資料購入費	広報費	事務所費	事務費	人件費		支出計
4月	250,000	0	0	0	0	6,790	0	3,500	8,893			
5月	500,000	29,190	0	0	0	9,700	0	13,067	14,484			
6月	0	14,240	0	0	0	11,200	0	7,779	8,536			
7月	750,000	20,050	0	0	0	10,500	0	7,965	19,912			
8月	0	28,050	0	0	0	11,100	0	10,638	16,780			
9月	0	16,190	0	0	0	13,300	0	10,531	17,175			
10月	750,000	67,730	0	0	0	15,600	0	9,434	22,585			
11月	0	115,832	0	0	0	11,100	0	9,394	14,437			
12月	0	7,960	0	0	0	24,212	0	13,130	27,430			
1月	750,000	19,100	0	0	0	11,100	0	15,078	21,315			
2月	0	55,000	0	0	0	11,100	0	10,811	17,460			
3月	0	74,774	0	0	0	77,406	0	15,355	18,367			1,536,720
合計	3,000,000	448,116	0	0	0	213,108	0	126,682	207,374	468,000	1,463,280	1,536,720

令和5年度 政務活動費出納簿

議員名: 齊木正一

(単位:円)

4月分

期 日	摘 要	算出方法等	収 入	支 出									領収書等 の番号	
				調査研究費	研修費	会議費	資料作成費	資料購入費	広報費	事務所費	事務費	人件費		支出計
4月3日	事務所賃借料	10,000 × 21/30 × 50%									3,500		3,500	401
4月10日	中海TV受信料、 インターネット接続費、電話代	(18,288-4,199) × 50%										7,044	7,044	402
"	第一、四半期交付分(4月分)		250,000										0	
4月25日	4月分補助職員賃金 (佐々木亜由美)	× 21/30 × 50%												403
4月26日	NHK受信料(4月・5月分)	4,340 × 52/61 × 50%									1,849		1,849	404
4月28日	新聞購読料 (読売新聞・日本経済新聞)	6,400 × 21/30						4,480					4,480	405
"	新聞購読料 (山陰中央新報)	3,300 × 21/30						2,310					2,310	406
													0	
													0	
													0	
													0	
													0	
													0	
													0	
													0	
													0	
													0	
													0	
													0	
4月 計			250,000	0	0	0	0	6,790	0	3,500	8,893			

令和5年度 政務活動費出納簿

議員名: 斉木正一

(単位:円)

5月分

期日	摘要	算出方法等	収入	支出										領収書等の番号	
				調査研究費	研修費	会議費	資料作成費	資料購入費	広報費	事務所費	事務費	人件費	支出計		
5月1日	事務用品(丸由百貨店)	500×50%										250		250	501
"	電話代(NTTファイナンス㈱)	5,011×30/31×50% (3月使用分)										2,424		2,424	502
"	事務所賃借料	10,000×50%									5,000			5,000	503
5月2日	事務所電気代(中国電力㈱)	11,000×29/33×50%									4,833			4,833	504
5月9日	水道代(米子市水道局)	1,804×51/61×50%									754			754	505
5月10日	中海TV受信料、インターネット接続費、電話代	(17,380-5,554)×30/31×50%										5,722		5,722	506
"	第一、四半期交付分(5月、6月分)		500,000											0	
5月15日	調査、鳥取(JR) 米子駅⇄鳥取駅			5,780										5,780	507-508
"	" (タクシー代) 自宅→米子駅			1,270										1,270	509
"	" (タクシー代) 米子駅→自宅			1,180										1,180	510
5月22日	調査、鳥取(JR) 米子駅⇄鳥取駅			5,780										5,780	511
"	" (タクシー代) 自宅→米子駅			1,280										1,280	512
"	" (タクシー代) 米子駅→自宅			1,450										1,450	513
5月23日	プリンタートナー代(機ケ-オウエイ)	8,650×50%										4,325		4,325	514
5月25日	5月分補助職員賃金(佐々木亜由美)	×50%													515
"	調査、鳥取(JR) 米子駅⇄鳥取駅			5,780										5,780	516
"	" (タクシー代) 自宅→米子駅			1,270										1,270	517
"	" (宿泊代) 鳥取シティホテル			5,400										5,400	518
5月29日	新聞購読料(読売新聞・日本経済新聞)							6,400						6,400	519
"	新聞購読料(山陰中央新報)							3,300						3,300	520
5月31日	電話代(NTTファイナンス㈱)	5,039×21/30×50% (4月使用分)										1,763		1,763	521
"	事務所電気代(中国電力㈱)	6,314×22/28×50%									2,480			2,480	522
														0	
5月計			500,000	29,190	0	0	0	9,700	0	13,067	14,484				

令和5年度 政務活動費出納簿

議員名：齊木正一

(単位：円)

6月分

期日	摘要	算出方法等	収入	支出										領収書等の番号	
				調査研究費	研修費	会議費	資料作成費	資料購入費	広報費	事務所費	事務費	人件費	支出計		
6月1日	事務所賃借料	10,000 × 50%									5,000			5,000	601
"	調査、鳥取(JR) 米子駅⇄鳥取駅			5,780										5,780	602
"	" (タクシー代) 自宅→米子駅			1,270										1,270	603
"	" (タクシー代) 県庁→鳥取駅			730										730	604
"	" (タクシー代) 米子駅→自宅			1,460										1,460	605
6月12日	中海TV受信料、インターネット接続費、電話代	(14,412-3,315) × 21/30 × 50%										3,883		3,883	606
6月23日	6月分補助職員賃金(佐々木亜由美)	× 50%													607
"	鳥取県モンゴル中央県親善協会令和5年度会費			5,000										5,000	608
6月26日	事務所電気代(中国電力株)	3,754 × 50%									1,877			1,877	609
"	NHK受信料(6月・7月分)	4,340 × 50%										2,170		2,170	610
6月28日	新聞購読料(読売新聞・日本経済新聞)							6,400						6,400	611
"	新聞購読料(山陰中央新報)							3,300						3,300	612
6月29日	水道代(米子市水道局)	1,804 × 50%									902			902	613
6月30日	電話代(NTTファイナンス株)	4,966 × 50%										2,483		2,483	614
"	参考図書代(鳥取県教育関係職員録)							1,500						1,500	615
														0	
														0	
														0	
														0	
6月計			0	14,240	0	0	0	11,200	0	7,779	8,536				

令和5年度 政務活動費出納簿

8月分

議員名: 齊木正一 (単位:円)

期日	摘要	算出方法等	収入	支出										領収書等の番号	
				調査研究費	研修費	会議費	資料作成費	資料購入費	広報費	事務所費	事務費	人件費	支出計		
8月1日	事務所賃借料	10,000×50%									5,000			5,000	801
"	調査、鳥取(JR) 米子駅⇄鳥取駅			5,780										5,780	802-803
"	" (タクシー代) 鳥取駅→県庁			830										830	804
"	" (タクシー代) 県庁→鳥取駅			740										740	805
"	" (タクシー代) 米子駅→自宅			1,270										1,270	806
8月6日	調査、鳥取(JR) 米子駅⇄鳥取駅			5,780										5,780	807
"	" (タクシー代) 自宅→米子駅			1,090										1,090	808
"	" (タクシー代) 鳥取駅→ホテル			640										640	809
"	" (宿泊代) 鳥取シティホテル			5,400										5,400	810
8月7日	コピー機リース料 (三菱HCビジネスリース株)	12,540×50%										6,270		6,270	811
8月10日	中海TV受信料、 インターネット接続費、電話代	9,808×50%										4,904		4,904	812
8月25日	コピー用紙 (ジュンテンドー)	1,914×50%										957		957	813
"	8月分補助職員賃金 (佐々木亜由美)	×50%													814
8月28日	新聞購読料 (読売新聞・日本経済新聞)							7,200						7,200	815
"	新聞購読料 (山陰中央新報)							3,900						3,900	816
"	NHK受信料(8月・9月分)	4,340×50%										2,170		2,170	817
8月31日	水道代(米子市水道局)	1,804×50%									902			902	818
"	事務所電気代(中国電力株)	9,473×50%									4,736			4,736	819
"	調査、鳥取(JR) 米子駅⇄鳥取駅			5,780										5,780	820-821
"	" (タクシー代) 鳥取駅→県庁			740										740	822
"	電話代(NTTファイナンス株)	4,959×50%										2,479		2,479	823
														0	
8月計			0	28,050	0	0	0	11,100	0	10,638	16,780				

令和5年度 政務活動費出納簿

9月分

議員名: 齊木正一 (単位:円)

期日	摘要	算出方法等	収入	支出										領収書等の番号	
				調査研究費	研修費	会議費	資料作成費	資料購入費	広報費	事務所費	事務費	人件費	支出計		
9月1日	事務所賃借料	10,000×50%									5,000			5,000	901
9月5日	調査、鳥取(JR) 米子駅→鳥取駅			2,890										2,890	902
"	" (タクシー代) 鳥取駅→宿舎			640										640	903
"	" (宿泊代) 鳥取シティホテル			5,400										5,400	904
9月7日	コピー機リース料 (三菱HCビジネスリース株)	12,540×50%										6,270		6,270	905
9月11日	中海TV受信料、 インターネット接続費、電話代	9,640×50%										4,820		4,820	906
9月15日	調査、鳥取(JR) 米子駅⇄鳥取駅	2,890+2,890		5,780										5,780	907・908
"	" (タクシー代) 鳥取駅→議会棟			740										740	909
"	" (タクシー代) 議会棟→鳥取駅			740										740	910
9月21日	参考図書代(鳥取県職員名簿)							2,200						2,200	911
9月22日	9月分補助職員賃金 (佐々木亜由美)	×50%													912
9月29日	新聞購読料 (読売新聞・日本経済新聞)							7,200						7,200	913
"	新聞購読料 (山陰中央新報)							3,900						3,900	914
9月29日	コピー代(糊ケーオウエイ) 振込手数料を含む	(11,951+220)×50%										6,085		6,085	915
9月30日	事務所電気代(中国電力株)	11,062×50%									5,531			5,531	916
9月計			0	16,190	0	0	0	13,300	0	10,531	17,175				

令和5年度 政務活動費出納簿

議員名：齊木正一

(単位：円)

10月分

期 日	摘 要	算出方法等	収 入	支 出									領収書等 の番号	
				調査研究費	研修費	会議費	資料作成費	資料購入費	広報費	事務所費	事務費	人件費		支出計
10月2日	事務所賃借料	10,000×50%									5,000		5,000	1001
"	電話代(NTTファイナンス(株))	11,755×50%										5,877	5,877	1002
10月10日	コピー機リース料 (三菱HCビジネスリース(株))	12,540×50%										6,270	6,270	1003
"	中海TV受信料、 インターネット接続費、電話代	10,344×50%										5,172	5,172	1004
"	第三、四半期交付分		750,000										0	
10月23日	参考図書代(株今井書店)							1,200					1,200	1005
"	参考図書代(株今井書店)							3,300					3,300	1006
10月24日	調査、鳥取(JR) 米子駅⇄鳥取駅	2,890+2,890		5,780									5,780	1007・1008
"	" (タクシー代) 鳥取駅→議会棟			820									820	1009
"	" (タクシー代) 議会棟→鳥取駅			1,000									1,000	1010
10月25日	10月分補助職員賃金 (佐々木亜由美)	×50%												1011
10月26日	NHK受信料(10月・11月分)	3,900×50%									1,950		1,950	1012
10月26日～28日	調査、東京 入場券代			4,000									4,000	1013
"	" タクシー代 (衆議院会館→会場) (会場→ホテル) (ホテル→羽田空港)	(5,530+4,100+8,550)÷3名		6,060									6,060	1014～1016
"	" 宿泊代(入湯税含む) (京王プレッソイン赤坂)	65,600÷4+100 (16,500円の 内、上限の14,800円を計上)		14,800									14,800	1017・1018
"	" 航空券代 (羽田→米子)			35,270									35,270	1019
10月27日	水道代(米子市水道局)	1,804×50%								902			902	1020
10月30日	新聞購読料 (読売新聞・日本経済新聞)							7,200					7,200	1021
"	新聞購読料 (山陰中央新報)							3,900					3,900	1022
10月31日	事務所電気代(中国電力(株))	7,064×50%								3,532			3,532	1023
"	電話代(NTTファイナンス(株))	6,633×50%									3,316		3,316	1024
10月 計			750,000	67,730	0	0	0	15,600	0	9,434	22,585			

令和5年度 政務活動費出納簿

11月分

議員名：齊木正一

(単位：円)

期日	摘要	算出方法等	収入	支出									領収書等の番号		
				調査研究費	研修費	会議費	資料作成費	資料購入費	広報費	事務所費	事務費	人件費		支出計	
11月1日	事務所賃借料	10,000×50%									5,000			5,000	1101
11月6日	調査、鳥取(JR)米子駅⇄鳥取駅	2,890+2,890		5,780										5,780	1102・1103
"	" (タクシー代)米子駅→自宅			1,370										1,370	1104
11月7日	コピー機リース料 (三菱HCビジネスリース(株))	12,540×50%									6,270			6,270	1105
11月10日	中海TV受信料、 インターネット接続費、電話代	9,403×50%									4,701			4,701	1106
"	調査 (JR) 米子駅→倉吉駅			990										990	1107
"	" (JR) 伯耆大山駅→米子駅			190										190	1108
11/12~13日	東京調査 交通費航空券代 米子空港⇄羽田空港(航空券手数料含む)	70,540+(1,100÷4)		70,815										70,815	1109-1110
"	" (タクシー代) 浜松町駅→ホテル(赤坂)	1,700(3名)		567										567	1111
"	" (タクシー代) ホテル(赤坂)→都道府県会館	800+700(4名)		375										375	1112・1113
"	" (タクシー代) 都道府県会館→浜松町駅	2,000+500(4名)		625										625	1114・1115
"	" (モノレール) 羽田空港→浜松町駅			500										500	1116
"	" (モノレール) 浜松町駅→羽田空港			500										500	1117
"	" (宿泊代) (相鉄フレッサイン赤坂)			12,150										12,150	1118
11/16~17日	調査、鳥取(JR)米子駅→鳥取駅			2,890										2,890	1119
"	" (タクシー代)自宅→米子駅			1,000										1,000	1120
"	" (タクシー代)鳥取駅→宿舎			640										640	1121
"	" (宿泊代)鳥取シティホテル			5,400										5,400	1122
"	" (JR)鳥取駅→米子駅			2,890										2,890	1123
"	" (タクシー代)米子駅→自宅			1,270										1,270	1124

11月分

議員名: 齊木正一

(単位:円)

期 日	摘 要	算出方法等	収 入	支 出									領収書等 の番号	
				調査研究費	研修費	会議費	資料作成費	資料購入費	広報費	事務所費	事務費	人件費		支出計
11月17日	事務所灯油代(農家の店しんしん)	4,212×50%									2,106		2,106	1125
11月24日	調査、鳥取(JR)鳥取駅⇔米子駅	2,890+2,890		5,780									5,780	1126-1127
"	" (タクシー代)鳥取駅→会場			730									730	1128
"	" (タクシー代)米子駅→自宅			1,370									1,370	1129
"	11月分補助職員賃金 (佐々木亜由美)	■ × 50%											■	1130
11月28日	新聞購読料 (読売新聞・日本経済新聞)							7,200					7,200	1131
"	新聞購読料 (山陰中央新報)							3,900					3,900	1132
11月29日	事務所電気代(中国電力株)	4,576×50%								2,288			2,288	1133
11月30日	電話代(NTTファイナンス株)	6,932×50%									3,466		3,466	1134
11月 計			0	115,832	0	0	0	11,100	0	9,394	14,437	■		

令和5年度 政務活動費出納簿

議員名： 齊木正一

(単位:円)

12月分

期 日	摘 要	算出方法等	収 入	支 出									領収書等 の番号	
				調査研究費	研修費	会議費	資料作成費	資料購入費	広報費	事務所費	事務費	人件費		支出計
12月1日	事務所賃借料	10,000×50%									5,000		5,000	1201
12月6日	事務所ガス代 (㈱鳥取西部ジェイエイサービス)	4,180×50%									2,090		2,090	1202
12月7日	コピー機リース料 (三菱HCビジネスリース㈱)	12,540×50%										6,270	6,270	1203
12月11日	中海TV受信料、 インターネット接続費、電話代	10,288×50%										5,144	5,144	1204
12月12日	事務所灯油代 (㈱鳥取西部ジェイエイサービス)	5,681×50%									2,840		2,840	1205
R4,12,19	参考図書代(㈱ぎょうせい)	12,540×8/12 (R5, 4月～11月)						8,360					8,360	1206
12月13日	参考図書代(㈱ぎょうせい)	14,256×4/12 (R5, 12月～R6, 3月)						4,752					4,752	1207
12月15日	調査、鳥取(JR)米子駅⇄鳥取駅	2,890+2,890		5,780									5,780	1208-1209
"	" (タクシー代)自宅→米子駅			1,000									1,000	1210
"	" (タクシー代)米子駅→自宅			1,180									1,180	1211
12月25日	12月分補助職員賃金 (佐々木亜由美)	×50%												1212
12月26日	NHK受信料(12月・R6,1月分)	3,900×50%										1,950	1,950	1213
"	事務所電気代(中国電力㈱)	4,596×50%									2,298		2,298	1214
12月27日	新聞購読料 (読売新聞・日本経済新聞)							7,200					7,200	1215
"	新聞購読料 (山陰中央新報)							3,900					3,900	1216
"	水道代(米子市水道局)	1,804×50%									902		902	1217
12月28日	コピー代(㈱ケーオウエイ) 振込手数料を含む	(46,447+440)×30%										14,066	14,066	1218
12月 計			0	7,960	0	0	0	24,212	0	13,130	27,430			

令和5年度 政務活動費出納簿

1月分

議員名: 齊木正一 (単位:円)

期 日	摘 要	算出方法等	収 入	支 出										領収書等 の番号	
				調査研究費	研修費	会議費	資料作成費	資料購入費	広報費	事務所費	事務費	人件費	支出計		
1月4日	電話代(NTTファイナンス㈱)	6,945×50%										3,472		3,472	101
1月5日	事務所賃借料	10,000×50%									5,000			5,000	102
1月9日	コピー機リース料 (三菱HCビジネスリース㈱)	12,540×50%										6,270		6,270	103
1月10日	中海TV受信料、 インターネット接続費、電話代	9,669×50%										4,834		4,834	104
"	第四、四半期交付分		750,000											0	
1月16日	調査、鳥取(JR)米子駅⇄鳥取駅	2,890+2,890		5,780										5,780	105-106
"	" タクシー代 自宅→米子駅			1,100										1,100	107
"	" タクシー代 米子駅→自宅			1,550										1,550	108
1月20日	事務所灯油代 (㈱鳥取西部ジェイエイサービス)	10,000×50%									5,000			5,000	109
1月25日	1月分補助職員賃金 (佐々木亜由美)	×50%													110
1月29日	新聞購読料 (読売新聞・日本経済新聞)							7,200						7,200	111
"	新聞購読料 (山陰中央新報)							3,900						3,900	112
"	FAXインク代(㈱ヤマダデンキ)	6,534×50%										3,267		3,267	113
1月30日	事務所電気代(中国電力㈱)	4,108×50%									2,054			2,054	114
1月31日	事務所灯油代(農家の店しんしん)	6,048×50%									3,024			3,024	115
"	電話代(NTTファイナンス㈱)	6,945×50%										3,472		3,472	116
"	調査、鳥取(JR)米子駅→鳥取駅			2,890										2,890	117
"	"(タクシー代)自宅→米子駅			1,280										1,280	118
"	"(タクシー代) 鳥取駅→議会棟			1,100										1,100	119
"	"(宿泊代)鳥取シティホテル			5,400										5,400	120
1月計			750,000	19,100	0	0	0	11,100	0	15,078	21,315				

令和5年度 政務活動費出納簿

議員名: 齊木正一

(単位:円)

期日	摘要	算出方法等	収入	支出										領収書等の番号
				調査研究費	研修費	会議費	資料作成費	資料購入費	広報費	事務所費	事務費	人件費	支出計	
2月1日	事務所賃借料	10,000 × 50%									5,000		5,000	201
2月7日	コピー機リース料 (三菱HCビジネスリース㈱)	12,540 × 50%										6,270	6,270	202
R5.2月13日	日本海政経懇話会費 (新日本海新聞社)	55,000 × 9/12 (R5.4月~12月)		41,250									41,250	203
R6.2月9日	日本海政経懇話会費 (新日本海新聞社)	55,000 × 3/12 (R6.1月~3月)		13,750									13,750	204
2月13日	中海TV受信料、 インターネット接続費、電話代	11,536 × 50%										5,768	5,768	205
2月22日	2月分補助職員賃金 (佐々木亜由美)	× 50%												206
2月26日	NHK受信料(2月・3月分)	3,900 × 50%										1,950	1,950	207
2月27日	新聞購読料 (読売新聞・日本経済新聞)							7,200					7,200	208
"	新聞購読料 (山陰中央新報)							3,900					3,900	209
"	事務所灯油代(農家の店しんしん)	6,210 × 50%									3,105		3,105	210
"	水道代(米子市水道局)	1,804 × 50%									902		902	211
2月29日	事務所電気代(中国電力㈱)	3,609 × 50%									1,804		1,804	212
"	電話代(NTTファイナンス㈱)	6,945 × 50%										3,472	3,472	213
2月計			0	55,000	0	0	0	11,100	0	10,811	17,460			

令和5年度 政務活動費出納簿

3月分

議員名: 齊木正一 (単位:円)

期日	摘要	算出方法等	収入	支出									領収書等の番号		
				調査研究費	研修費	会議費	資料作成費	資料購入費	広報費	事務所費	事務費	人件費		支出計	
3月1日	事務所賃借料	10,000 × 50%									5,000			5,000	301
3月3日	事務所灯油代 (株)鳥取西部ジェイエサービス	10,000 × 50%									5,000			5,000	302
3月7日	コピー機リース料 (三菱HCビジネスリース株)	12,540 × 50%										6,270		6,270	303
3月11日	中海TV受信料、 インターネット接続費、電話代	12,178 × 50%										6,089		6,089	304
3月25日	3月分補助職員賃金 (佐々木亜由美)	× 50%													305
3月26日	コピー代(株)ケーオウエイ 振込手数料を含む	(4,857 + 220) × 50%										2,538		2,538	306
3月28日	新聞購読料 (読売新聞・日本経済新聞)							7,200						7,200	307
"	新聞購読料 (山陰中央新報)							3,900						3,900	308
"	事務所電気代(中国電力株)	3,906 × 50%								1,953				1,953	309
"	参考図書代(鳥取西部農業協同組合)							3,630						3,630	310
"	農業新聞代(R5,4月~R6,3月分)							31,476						31,476	311
"	事務所灯油代 (株)鳥取西部ジェイエサービス	6,804 × 50%								3,402				3,402	312
3月31日	日本海新聞(R5,4月~R6,3月分)	2,600 × 12ヶ月						31,200						31,200	313
"	会派・議員連盟関係政務活動費	会派・議員連盟関係政務活動費 計上額一覧表のとおり		49,212										49,212	314
"	令和5年度燃料費(ガソリン代)	燃料費計上額整理簿のとおり		25,562										25,562	315
4月1日	電話代(NTTファイナンス株) 3月分	6,941 × 50%									3,470			3,470	316
3月計			0	74,774	0	0	0	77,406	0	15,355	18,367	40,000	225,902		

令和5年度 政務活動事務所状況報告書 (令和5年4月1日 ~令和5年4月9日)

議員名: 齊木正一

1 所在地・所有形態

所在地: 米子市石井 101

電話番号: 0859-25-5555

FAX番号: 0859-26-5556

設置形態

- 自宅敷地外
- 自宅敷地内別棟
- 自宅の一部を専用使用
- 自宅と兼用

所有形態

- 自己所有 (生計を一にする親族名義を含む)
- 賃借
 - 第三者所有 (賃貸借契約先 XXXXXXXXXX)
 - 関連会社 (会社名 XXXXXXXXXX)
 - 生計を一にしない親族

2 兼用の有無と按分の積算

他用途との兼用

- 有り
 - 自宅
 - 後援会事務所
 - 政党事務所
 - その他 (選挙事務所)
- 無し

按分率(C)	
9	10

使用実態による按分

- 使用時間割
(政務活動使用時間 h / 事務所使用時間 h)
- 使用面積割
(政務活動使用面積 m² / 事務所面積 m²)
- その他
(根拠: 100% 選挙事務所として使用)

按分率(A)	
/	0%

明確に区分できない場合

按分率(B)				
<input type="checkbox"/> 1/2	<input type="checkbox"/> 1/3	<input type="checkbox"/> 1/4	<input type="checkbox"/> ()	

* 兼用の数による按分とする。

* 後援会事務所や政党事務所を別に設置されている場合は、参考までにその所在地を記入ください。

後援会事務所住所: 米子市石井 101

政党事務所住所: 米子市石井 824

(記載上の注意)

- ・年度中途に設置状況や活動状況に変動がある場合は、その都度作成すること(選挙時は特に注意すること)。
- ・複数の政務活動事務所がある場合は、事務所ごとに作成すること。

令和5年度 政務活動事務所状況報告書 (令和5年4月10日～令和6年3月31日)

議員名: 齊木正一

1 所在地・所有形態

所在地: 米子市石井101

電話番号: 0859-26-5555

FAX番号: 0859-26-5556

設置形態

- 自宅敷地外
- 自宅敷地内別棟
- 自宅の一部を専用使用
- 自宅と兼用

所有形態

- 自己所有(生計を一にする親族名義を含む)
- 賃借
 - 第三者所有(賃貸借契約先 XXXXXXXXXX)
 - 関連会社(会社名 XXXXXXXXXX)
 - 生計を一にしない親族

2 兼用の有無と按分の積算

他用途との兼用

- 有り
 - 自宅
 - 後援会事務所
 - 政党事務所
 - その他

無し

按分率(C)	
9	10

使用実態による按分

- 使用时间割
(政務活動使用时间 h / 事務所使用时间 h)
- 使用面積割
(政務活動使用面積 m² / 事務所面積 m²)
- その他
(根拠:)

按分率(A)	
/	%

明確に区分できない場合

按分率(B)	
<input checked="" type="checkbox"/> 1/2	<input type="checkbox"/> 1/3 <input type="checkbox"/> 1/4 <input type="checkbox"/> ()

* 兼用の数による按分とする。

* 後援会事務所や政党事務所を別に設置されている場合は、参考までにその所在地を記入ください。

後援会事務所住所: 米子市石井 101

政党事務所住所: 米子市石井 824

(記載上の注意)

- ・年度中途に設置状況や活動状況に変動がある場合は、その都度作成すること(選挙時は特に注意すること)。
- ・複数の政務活動事務所がある場合は、事務所ごとに作成すること。

費目ごとの按分率一覧 (令和5年4月1日～令和5年4月9日)

議員名: 齊木正一

1 事務所費

按分率 =

/	0%
---	----

 ← 「政務活動事務所状況報告書」のA・B・Cのいずれか

- | | | | |
|--|---|---|------------------------------|
| <input checked="" type="checkbox"/> 事務所賃借料 | <input checked="" type="checkbox"/> 電気代 | <input checked="" type="checkbox"/> 上下水道代 | <input type="checkbox"/> その他 |
| <input type="checkbox"/> 駐車場賃借料 | <input type="checkbox"/> ガス代 | <input type="checkbox"/> 灯油代 | |

2 事務費

(1) 固定電話・ファクシミリ ※以下の按分率によらない場合は、通話明細を添付すること

① 固定電話 (ファクシミリ兼用含む) (番号 0859 - 26 - 5555)

- 自宅設置 . . . 1/2
 事務所設置 . . . 事務所費の按分率による

② ファクシミリ専用 (番号 0859 - 26 - 5556)

- 自宅設置 . . . 1/2
 事務所設置 . . . 事務所費の按分率による

(2) インターネット回線使用料、プロバイダ料

① (契約先 (株)中海テレビ放送)

- 接続環境が事務所以外の場合 . . . 1/2
 接続環境が事務所の場合 . . . 事務所費の按分率による

② (契約先)

- 接続環境が事務所以外の場合 . . . 1/2
 接続環境が事務所の場合 . . . 事務所費の按分率による

(3) 携帯電話 ※以下の按分率によらない場合は、通話明細を添付すること

(番号 XXXXXXXXXX) ※選挙期間は除外して計上

- 政務活動以外(私用など)にも使う場合 . . . 1/2
 政務活動用携帯電話を別に持つ場合 . . . 9/10
⇒政務活動用以外の携帯電話の番号を以下に記載願います。
(番号 - -)

(4) 消耗品、備品等

- 自宅や外出先で使用する場合 . . . 1/2
 事務所で使用する場合 . . . 事務所費の按分率による

3 広報費 ※印刷物(はがきを含む)については、成果物を1部添付すること

(1) 広報紙印刷費・送料

- 政務活動以外(後援会活動など)に係る部分が含まれる場合 . . . 面積按分
 政務活動のみの場合 . . . 10/10

費目ごとの按分率一覧 (令和5年4月10日～令和6年3月31日)

議員名: 齊木正一

1 事務所費

按分率=

1/2	50%
-----	-----

 ←「政務活動事務所状況報告書」のA・B・Cのいずれか

- | | | | |
|--|---|---|------------------------------|
| <input checked="" type="checkbox"/> 事務所賃借料 | <input checked="" type="checkbox"/> 電気代 | <input checked="" type="checkbox"/> 上下水道代 | <input type="checkbox"/> その他 |
| <input type="checkbox"/> 駐車場賃借料 | <input checked="" type="checkbox"/> ガス代 | <input checked="" type="checkbox"/> 灯油代 | |

2 事務費

(1) 固定電話・ファクシミリ ※以下の按分率によらない場合は、通話明細を添付すること

① 電話 (番号 0859 - 26 - 5555)

- 自宅設置 . . . 1/2
 事務所設置 . . . 事務所費の按分率による

② 電話・ファクシミリ (番号 0859 - 26 - 5556)

- 自宅設置 . . . 1/2
 事務所設置 . . . 事務所費の按分率による

(2) インターネット回線使用料、プロバイダ料

① (契約先 ㈱中海テレビ放送)

- 接続環境が事務所以外の場合 . . . 1/2
 接続環境が事務所の場合 . . . 事務所費の按分率による

② (契約先)

- 接続環境が事務所以外の場合 . . . 1/2
 接続環境が事務所の場合 . . . 事務所費の按分率による

(3) 携帯電話 ※以下の按分率によらない場合は、通話明細を添付すること

(番号 XXXXXXXXXX)

- 政務活動以外(私用など)にも使う場合 . . . 1/2
 政務活動用携帯電話を別に持つ場合 . . . 9/10
⇒政務活動用以外の携帯電話の番号を以下に記載願います。
(番号 - -)

(4) 消耗品、備品等

- 自宅や外出先で使用する場合 . . . 1/2
 事務所で使用する場合 . . . 事務所費の按分率による

3 広報費 ※印刷物(はがきを含む)については、成果物を1部添付すること

(1) 広報紙印刷費・送料

- 政務活動以外(後援会活動など)に係る部分が含まれる場合 . . . 面積按分
 政務活動のみの場合 . . . 10/10

事務所賃貸借契約書

賃貸人 [REDACTED] (以下「甲」という。) と賃借人 齊木正一 (以下「乙」という。) は、甲の所有する物件の賃貸借に関し、下記のとおり契約する。

記

1 目的物件の表示

建 物	所在地	米子市石井 101
	名称	[REDACTED] 貸家
	構造	(木造) 鉄骨造・鉄筋コンクリート造・鉄骨鉄筋コンクリート造・軽量鉄骨造・その他() / 瓦葺・スレート葺・亜鉛メッキ鋼板葺・(セメント瓦葺)・陸屋根・その他() / (1)階建
	面積	63.2 m ²
附属施設	駐車場等	

2 使用目的

① 齊木正一鳥取県議会議員の政務活動に係る活動、情報収集等の業務 ② その他上記に関連する業務 ③ 後援会の活動に係わる業務
--

3 契約期間

2021年 4月 1日 から 2023年 3月 31日まで (2年間)
※期間満了の3か月前迄に甲乙いずれかが更新しない旨の通知をしない限り、同一案件にて2年間更新されるものとし、以下同様とする。

4 賃料等

賃料	月額 10,000 円	管理・共益費	月額 0 円	附属施設料	月額 0 円
	円		円	賃料等合計	月額 10,000 円
敷金	0 円 (賃料 ヶ月)	家財保険料	円		
その他の条件					
賃料等の支払時期	当月分を毎月 10日まで				
賃料等の支払方法	<input type="checkbox"/> 振込 <input checked="" type="checkbox"/> 持参 <input type="checkbox"/> 口座引落				

5 その他

1~4に定めるものの他、当該契約に当たっては別紙「事務所賃貸借契約約款」によるものとする。

以上、本契約成立の証として、本書を二通作成し、甲乙署名押印のうえ、それぞれ1通を保管する。

2021年 3月 31日

(甲)

賃貸人 住所

氏名



(乙)

賃借人 住所

氏名

米子市石井 824
齊木正一



事務所賃貸借契約約款

第1条 甲は、乙に対し、契約書本文1に記載する物件（以下「本件物件」という。）を次条以下の条件で賃貸し、乙はこれを賃借する。

第2条 乙は、本件物件を契約書本文2に記載する使用目的により使用し、その他の目的に使用しないものとする。
2 乙は、本件物件を現状のまま使用するものとし、事前に甲の書面による承諾を得た場合を除き、本件物件に造作の設置・模様替えその他の工作を加えてはならない。
3 乙が前項に基づき造作の設置・模様替えその他の工作を施した場合には、乙は、賃貸借終了の時点において、自己の費用をもって本件物件を原状に復しなければならない。

第3条 甲または乙は、物価、公租公課、近隣建物賃料の変動により賃料が不相当となったときは、賃料の増減を請求することができる。

第4条 乙は、契約書本文4の賃料等の他に、電気・水道・ガス料金その他本件物件の使用に際して発生する諸経費を自己の負担で支払わなければならない。

第5条 乙は、本契約締結と同時に、甲に対し、敷金として契約書本文4に記載する額を預託しなければならない。
2 乙は、本件物件を明渡すまでの間、敷金を持って賃料その他の債務と相殺することはできない。

第6条 乙は、本件物件を第2条第1項に定めた目的以外の使用に供し、賃借権を譲渡し、もしくは本件物件を第三者に転貸し、または第三者の使用に供してはならない。

第7条 乙は、本件物件の維持保全に必要な修繕を行う。
2 乙は、建具、造作、給排水設備、照明器具、壁等、日常の使用によって損耗する部分につき修理費用を負担する。
3 前項の修理費用の負担につき疑義のあるときは、甲乙協議の上、決定する。

第8条 甲は、乙に次の各号のいずれかに該当する事由が発生したときは、何らの催告なしに、本契約を解除することができる。

- ① 賃料の支払いを2か月以上怠ったとき
- ② 第8条に違反したとき
- ③ その他本契約の条項に違反し、当事者間の信用を著しく害したとき

第9条 本契約が終了したときは、乙は直ちに本件物件を原状に復した上で甲に明け渡す。
2 本契約の終了に際し、乙は、甲に対し、移転料、立退料その他これに類するいかなる金銭も請求しない。

第10条 乙は、乙が雇用する事務員または関係者その他乙の活動に関して本件物件に立ち入った者の故意または過失によって甲に損害を与えたときは、その損害の全額を甲に対して賠償しなければならない。

第11条 乙が契約期間中に本契約を解除しようとするときは、乙はその1か月前までに甲に対してその旨の通知を行うものとする。ただし、乙が賃料の1か月分を即時に支払うときは、即時に本契約を解除することができる。

第12条 本契約に定めのない事項が生じたとき、又はこの契約条件の各条項の解釈につき疑義が生じたときは、甲乙誠意をもって協議の上解決するものとする。

【様式】

雇 用 契 約 書

雇用者 齊木正一 及び被雇用者 佐々木亜由美 は、以下の条件で雇用契約を締結する。

雇用期間	2023年 4月 1日 ~ 2024年 3月 31日
就業場所	米子市石井101番地 齊木正一議員事務所
仕事内容	(1) 政務活動に係わる補助（事務所管理、調査補助、接客） (2) 政務活動に係わる関係書類の作成事務 (3) 後援会関係に係わる事務
勤務日数	週 5日勤務
就業時間 (休憩時間)	午前 9時00分 ~ 午後 3時00分まで (休憩時間は、12時00分 ~ 午後1時00分まで)
休 日	土曜日、日曜日、祝祭日、年末及び年始、夏期休暇
勤務時間外 労 働	勤務時間外労働をさせることが (有) ・ 無) 休日労働をさせることが (有) ・ 無)
給与(賃金)等	給料等： XXXXXXXXXX 円
給与支払日	給与等：毎月分を 25日に支払 賞与：———に支払

契約書は2通作成し、双方が各1通を保管する。

2023年 3月 31日

雇用者 鳥取県議会議員

齊木正一 XXXXXXXXXX

被雇用者 住所 XXXXXXXXXX

氏名

佐々木亜由美 XXXXXXXXXX

401.402

401

No.

領 収 証

齊木 様

R5年4月3日

★金10,000円也

但 令和5年4月分家賃にて

上記正に領収いたしました

(4/1~4/99 選考期間を除く計)

内 訳
税抜金額
消費税額等(%)



2005-04-10 200 *18,288 C A T V	402
2105-04-10 振込トットリケン ケンギカ	*250,000

(18,288 - 4,199) x 50%

402 添付

<当月ご請求金額のご案内>

104729101

作成日: 2023年 3月 29日

日頃は格別のお引立ていただきましてありがとうございます。

当月のご請求金額についてご案内申し上げます。

*通帳への記載をもって領収書にかえさせていただきます。

お支払日	2023年04月10日
お支払合計額	18,288円

金融機関	
支店	
科目	
番号	
名義	サイキ ショウイチ

利 用 料 金 明 細				数 量	金 額
デジタルベーシック (TV)	05/03	月分	1		4,180
ひかり中海200M基本料金(インターネット)	05/03	月分	1		6,160
ケーブルテレビ基本料(0859265555)	05/02	月分	1		1,463
エバーサルサービス料	05/02	月分	1		2
国内通話料(KDDI宛)	05/02	月分	1		8
国内通話料	05/02	月分	1		201
au以外への通話料	05/02	月分	1		35
ケーブルテレビ基本料(0859265556)	05/02	月分	1		1,463
エバーサルサービス料	05/02	月分	1		2
国内通話料(KDDI宛)	05/02	月分	1		255
国内通話料	05/02	月分	1		4,329
	05/02	月分	1		1,410 ×
	05/02	月分	1	4,199	2 ×
	05/02	月分	1	*	105 ×
	05/02	月分	1		2,596 ×
	05/02	月分	1		52 ×
	05/02	月分	1		34 ×
請求明細書発行手数料	05/03	月分	1		77
デビュー割	05/03	月分	1		-2,106
トリプル割	05/03	月分	1		-1,980

後援会活動の為の増設を除外

「団体一括支払」は、お振込み、窓口でのお支払いは受付いたしません。領収書の必要な場合はNHKへご連絡をお願いします。

政務活動業務 勤務実績表・領収書

齊木正一 議員事務所

4月分				氏名		佐々木亜由美			
日	曜日	勤務時間数	うち政務活動 勤務時間数	日	曜日	勤務時間数	うち政務活動 勤務時間数		
1	土			17	月	5.0			
2	日			18	火	5.0			
3	月			19	水	5.0			
4	火			20	木	5.0			
5	水			21	金	5.0			
6	木			22	土				
7	金			23	日				
8	土			24	月	5.0			
9	日			25	火	5.0			
10	月	5.0		26	水	5.0			
11	火	5.0		27	木	5.0			
12	水	5.0		28	金	5.0			
13	木	5.0		29	土				
14	金	5.0		30	日				
15	土								
16	日								
				合計	(A)	75.0	(B)		

通勤手当		円
上記のとおり勤務したことを証明します。 議員名 齊木正一		
金	円(C)	左記金額を領収いたしました。 5年 4月 25日 氏名 佐々木亜由美

[政務活動費充当計算]

政務活動勤務時間が明確に区分できる場合
 総支給額(C)[円] × (B)/(A) = 円

政務活動勤務時間が明確に区分できない場合 (4/1~4/9 選挙期間の為 21/30日)
 総支給額(C)[円] × 21/30 × 1/2 = 円

※按分率は、事務所の兼用の数による按分とする(政務活動専用事務所の場合は9/10)。

NHK 放送受信料領収証

斉木正一事務所 様

お客様番号

振替日 令和 5年 4月26日

404 ~ 406
404

領収金額 (消費税を含みます) 4,340 円		お支払期間 令和 5年 4月 ~ 令和 5年 5月	
		件数 衛星契約 1	
取扱金融機関 口座番号等の表示を希望されるお客様はご連絡ください	次回振替予定日 令和 5年 6月26日		

上記放送受信料を口座振替により領収いたしました。

日本放送協会

(4/1~4/9の
選考期間を除いて
計上)

お問い合わせ先 (電話番号のかけ間違いのないようご注意ください。)

受信料関係のお問い合わせ 0570-077-077
 転居等のお届け(フリーダイヤル) 0120-151515
 放送番組についてのご照会 0857-29-9201

転居や衛星契約への変更のお届けはインターネットをぜひご利用ください。
<https://www.nhk-cs.jp/jushinryo/> (24時間いつでも簡単に手続きできます。)

IP電話等をご使用の方で、フリーダイヤル等ご利用いただけない場合は、
 050-3786-5003をご利用ください。

受信料のお支払いありがとうございました。

YC 領収書

区域005 全戸0051 お問合せNo

お名前 斉木 正一 様

405

5年 4月分	銘	柄	部数	本体	消費税	合計
1	読売新聞		1			2,400
2	日本経済新聞		1			4,000
3						
合計						6,400 円

◇左記の通り領収しました

領収日 5年 4月28日

(4/1~4/9の
選考期間を除いて
計上)

ご愛読いただき ありがとうございます。

YC米子みなみ 米子南店 Tel.0859-21-9329
 米子市古市323



2023年 4月分 領収証 発証No. 00010523-202304-1
 斉木 正一 様

406

山陰中央新報	部数	金額
1	1	3,300

※は軽減税率対象

合計金額
¥3,300
 (8%対象 3,300円)
 (消費税込み)

(4/1~4/9の
選考期間を除いて
計上)

購読料のお支払いに、便利な
 口座振替サービスをご利用下さい。

(株)中央新報サービス
 (株)中央新報サービス
 米子市東福原2-1-1山陰信販ビル1F
 33-7241



毎度ご購入有難うございます
 上記金額正に領収致しました

2023年 4月 28日 領収

501, 503, 505

501

齊木正一 無印良品

領収証

丸由百貨店
TEL 0857-25-2500
鳥取県鳥取市今町2-151 丸由百貨店
4F

扱著 023 : 1604023
上質紙 スリムノート・横罫縦ドット
@250 1点 250
上質紙 スリムノート・横罫縦ドット
@250 1点 250
お買上点数 2点

合計 ¥500
(消費税等 ¥45)
(10%対象 ¥500 消費税 ¥45)
お取引現計 ¥500
現計 ¥1,000
お金引き ¥500

*は軽減税率8%適用商品

9323 0213 061604/02 15:52 2023年05月01日
000000456



↓ 5月・4月分の為、遡り期間である
(5/1 ~ 4/9を除いて計上)

水道料金・下水道使用料納入通知書 兼 領収証書

使用場所
米子市石井101

505

齊木正一事務所

様

お客さま番号		納入期限	
[REDACTED]		令和 5年 5月 15日	
年度	月分	口径	納付区分
5	3-4	13	納付
水道使用水量		下水道排除汚水量	
6 m ³		*** m ³	
水道料金	(164)	
		1,804 円	
下水道使用料	(*****)	
		***** 円	
合計金額	(164)	
		1,804 円	

(令和 5年 3月~令和 5年 4月使用分)
()の金額は、消費税及び地方消費税相当分
上記の金額を、納入期限までに、
お支払いください。

令和 5年 4月 25日

米子市水道事業管理者



加入者名	米子市水道事業管理者
口座番号	01370-7-960935

上記の金額を領収しました。
米子市水道局企業出納員



領収日付印



※この領収書に領収日付印のないもの及び金額を訂正したものは無効です。

(お客さま保管)収納代行 DSK電算システム(収入印紙不要)

領 収 証

No. _____

503

齊木

様

25年 5月 1日

★ 金 10,000 円

但 令和5年5月分家賃と12

上記正に領収いたしました

内 訳

税抜金額

消費税額等(%)

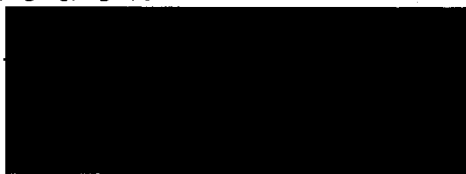

502

502

NTTファイナンス株式会社 電話料金等料金領収証 (ドコモご利用分)

お客様電話番号等 (BILLING NUMBER)

ご請求先氏名 (CUSTOMER NAME) 育木 正一 様

下記、ご利用料金を口座振替により領収いたしました。 The following amount was transferred from your account. (2023年 5月16日発行)

2023年 4月ご請求分		(2023年 5月 1日振替)
領収金額 (AMOUNT RECEIVED)		5,011円
金融機関名 BANK/POST OFFICE	* * * * *	
口座番号 ACCOUNT	* * *	

印紙税申告納付につき芝 税務署承認済

NTTファイナンス株式会社 〒108-0075 東京都港区港南1-2-70



※振替日に振替が出来なかった場合は延滞利息を加算させていただく場合があります。 ※口座振替をご利用のお客様で、振替日に振替できなかった場合は、原則として、ご請求月の翌月15日に再度振替させていただきます。なお、振替日が土曜・日曜・祝日の場合は、翌営業日に振替させていただきます。



社用コード 02231725-EG741724545#

502 済付

ご請求内訳

(お客様番号)

内訳項目 CHARGE BREAKDOWN BY CATEGORY (YEN)	金額 (円)	内訳金額 (円) AMOUNT (YEN)	請求内訳等詳細 DETAILS OF CHARGE BREAKDOWN	税区分 TAX
◆			ご利用期間 (3/1~3/31) <i>3/31は運賃期間の為除外</i>	
◇基本使用料等 (計)	1,980	1,980	ギガライト2:2年定期	合算
		(2,680)	(内訳) ギガライト2:2年定期	
		(-1,000)	(内訳) みんなドコモ割	
		(300)	(内訳) s.pモード利用料	
		0	(参考) 高速通信ご利用データ量は	合算
◇通話料・通信料 (計)	1,754	54	Xi・SMS通信料	合算
		1,700	かけ放題オプション定額料	合算
◇その他ご利用料金等 (計)	822	200	あんしんセキュリティ利用料	合算
		500	ケータイ補償サービス利用料 (500)	合算
		400	あんしん遠隔サポート利用料	合算
		-380	あんしんバックモバイル割引	合算
		100	請求書発行手数料	合算
		2	ユニバーサルサービス料/基本	合算
◇消費税等相当額 (計)	455	455	消費税等相当額 (合計)	合算
			4月請求分	
			1番号あたり2円のご請求となります	
			合算表示の料金合計×10%	
◇合計	5,011	5,011	合計	

振込金受領証
(お客さま控え)

504

齊木正一事務所
様

代表ご契約番号

金額(うち消費税等相当額)
5年 4月分 円
11000
1000)

お問い合わせ先 中国電力
米子 取扱店
0120
211-426

取扱店日付印

検収②
3月23日 13時55分
23.5.2

ローン米子
泰喜良店

上記お振込金額を受領しました。
振込人 中国電力株式会社

の料金算定期間が 3/2 ~ 4/3
送電期間である 3/31 ~ 4/3を除く計上

504 添付

電気料金請求書
Electric bill

令和 5年 4月 5日

毎度、ありがとうございます。下記のとおりご請求いたします。

齊木正一事務所 様

〈お客さまへのお知らせ〉

令和 5年 4月分	契約口数	1	口	お支払期日	
ご請求額 Bill amount	うち消費税等相当額 Consumption tax(in bill amt.)	代表ご契約番号		Payment due date	
11,000 円	1,000 円			5月 8日	

- ご請求の料金は、お支払期日までにお支払いください。
- バーコード表示のある払込票は、お支払期日経過後、一週間程度コンビニ、スマートフォンアプリでのお支払いが可能です。
- 払込票の取扱い等、詳しくは裏面をご覧ください。

燃料費等調整額の詳細は、当社ホームページをご覧ください。なお、今月分の燃料費等調整額には、政府による電気料金負担緩和措置(低圧▲7.0円/kWh、高圧▲3.5円/kWh)を含みます。

ご請求の内訳

お客さま名	齊木正一事務所 様	料金算定期間	3月 2日 ~ 4月 3日
ご契約番号		契約種	従量電灯 A
		検計日	4月 4日
金額	消費税等相当額 円	内 訳	
11,000円	1000	最低料金 円 銭	電力量料金 円 銭
		35553	1079758
		燃料費等調整額 円 銭	-161164
ご使用電力量 (kWh)	うち再エネ発電賦課金		1,459円
423			
ご使用場所	鳥取県米子市石井101		
供給地点特定番号			



広島市中区小町4番33号
中国電力株式会社
代表取締役
社長執行役員 瀧本夏彦



電気料金には、託送料金相当額(賠償負担金相当額、廃炉円滑化負担金相当額を含む)を含みます。詳細は当社ホームページをご覧ください。

↓下の部分を切り取り、裏面記載のお支払い方法にてお支払いください

2305-05-10 200 *17,380 C A T V 506
 2405-05-10 振込トトリケン ケンギカイ *500,000

506 添付

<当月ご請求金額のご案内>

104729101

作成日: 2023年 4月 27日

日頃は格別のお引立ていただきましてありがとうございます。

当月のご請求金額についてご案内申し上げます。

お支払日	2023年05月10日
お支払合計額	17,380円

金融機関	
支店	
科目	
番号	
名義	サイキ ショウイチ

*通帳への記載をもって領収書にかえさせていただきます。

利 用 料 金 明 細			数 量	金 額
デジタルベーシック (TV)	05/04	月分	1	4,180
ひかり中海200M基本料金(インターネット)	05/04	月分	1	6,160
ケーブルテレビ基本料(0859265555)	05/03	月分	1	1,463
ユニバーサルサービス料	05/03	月分	1	2
国内通話料(KDDI宛)	05/03	月分	1	61
国内通話料	05/03	月分	1	342
au以外への通話料	05/03	月分	1	140
auへの通話料	05/03	月分	1	102
NTTCOM通話料	05/03	月分	1	11
ケーブルテレビ基本料(0859265556)	05/03	月分	1	1,463
ユニバーサルサービス料	05/03	月分	1	2
国内通話料(KDDI宛)	05/03	月分	1	88
国内通話料	05/03	月分	1	1,821
	05/03	月分	1	1,463 X
	05/03	月分	1	2 X
	05/03	月分	1	220 X
	05/03	月分	1	3,801 X
	05/03	月分	1	35 X
	05/03	月分	1	33 X
請求明細書発行手数料	05/04	月分	1	77
デビュー割	05/04	月分	1	-2,106
トリプル割	05/04	月分	1	-1,980

後援会選挙活動の為
増設で割引除外

5554 X ()
 1,463 X
 2 X
 220 X
 3,801 X
 35 X
 33 X

「団体一括支払」は、お振込み、窓口でのお支払いは受付いたしません。
 領収書の必要な場合はNHKへご連絡をお願いします。

$$(17,380 - 5554) \times \frac{30}{31} \times 50\%$$

↑
 電話使用が30月分である為
 選挙期間である30/31を除外して計上



領 収 書

No. E 0234-24

507

507~510

香木正一様

金額	十	億	千	百	十	万	千	百	十	円
						2	8	9	0	

- ただし、
- 乗車券類(消費税等10%含む)
 - チャージ(消費税対象外)
 - デポジット(消費税対象外)
 - クレジット扱い(No.)
 - その他() (消費税等10%含む)

上記の金額を領収しました。

収入印紙
(200円)
5万円未満不要
100万円超のもの
は印紙税額一覧表
による

2023年5月15日
西日本旅客鉄道株式会社
T1120001059675
発行箇所 米子駅



890-05-15900

米子駅 → 鳥取駅



鳥取駅 → 米子駅

香木正一 領収書

毎度ご乗車ありがとうございます

2023年 5月 15日

料金 1270円

内訳

運賃 1270円
障害者割引 円

車両番号 0000

青空交通 (有)

米子市米原5-10-21

TEL 0859-22-3939

自定 → 米子駅

香木正一 領収書

2023年 05月 15日

車両番号 1351

運賃 ¥1180円

合計 ¥1180円

日ノ丸ハイヤー(株)

鳥取県米子市大谷町251

☎ 0859-22-3231

米子駅 → 自定

511 ~ 514

領収書

511

Receipt 香木正一様
領収年月日 2023.5.22

金額 ¥5,780 (消費税等込み)

(クレジット扱い)

購入商品 JR乗車券類 JR tickets

(50117 4枚)
西日本旅客鉄道株式会社

米子駅
米子駅F1発行 60118-01

納税申告
印紙税つき
納付承
認済

米子駅 ↔ 鳥取駅

香木正一
領収書

512

毎度ご乗車ありがとうございます

2023年 5月 22日

料金 1280円

内訳

運賃 1280円
障害者割引 円

車両番号 0204

青空交通(有)

米子市米原5-10-21

TEL 0859-22-3939

自尾 → 米子駅

香木正一
領収書

513

毎度ご乗車ありがとうございます

2023年 5月 22日

1450円

内訳

運賃 1450円
障害者割引 円

車両番号 0116

米子第一交通(株)

米子市両三柳 840-3

TEL 0859-24-2175

FAX 0859-48-0550

米子駅 → 自尾

領収証

No 178522

514

香木正一事務所様

金 ¥ 8,650-

現金・小切手
手形
振込・相殺
計

ただし 7/1:9.ト.カ.ト.に代

上記の金額正に領収いたしました。

2023年 5月 22日



株式会社 ケーオウエイ

印紙

扱者印

北近畿営業所	堺市山本1-1	☎0796(24)5521	境港営業所	境港市上道町463-1	☎0859(44)5505
三宮営業所	三宮区三宮町9-1	☎078(335)8657	松江営業所	松江市民乃木2丁目6-9 宅和ビル	☎0852(26)0859
鳥取営業所	鳥取市千代町1-132	☎0857(28)5501	業務部	米子市両三柳2385-5	☎0859(35)5621
倉吉営業所	倉吉市東町1-77	☎0858(23)4730	総務部	米子市両三柳2385-5	☎0859(35)5550
米子営業所	米子市両三柳2-8	☎0859(24)0551	本社	米子市両三柳328	☎0859(24)0551

政務活動業務 勤務実績表・領収書

齊木正一 議員事務所

5月分				氏名				佐々木亜由美			
日	曜日	勤務時間数	うち政務活動 勤務時間数	日	曜日	勤務時間数	うち政務活動 勤務時間数				
1	月	5.0		17	水	5.0					
2	火	5.0		18	木	5.0					
3	水			19	金	5.0					
4	木			20	土						
5	金			21	日						
6	土			22	月	5.0					
7	日			23	火	5.0					
8	月	5.0		24	水	5.0					
9	火	5.0		25	木	5.0					
10	水			26	金	2.0					
11	木	5.0		27	土						
12	金	5.0		28	日						
13	土			29	月	5.0					
14	日			30	火	5.0					
15	月	5.0		31	水	5.0					
16	火	5.0		合計	(A)	92.0	(B)				

通勤手当 円

上記のとおり勤務したことを証明します。 議員名 齊木正一

金 [] 円(C)

左記金額を領収いたしました。

5年 5月 25日

氏名 佐々木亜由美

[政務活動費充当計算]

 政務活動勤務時間が明確に区分できる場合

総支給額(C)[] 円 × (B) / (A) =] 円

 政務活動勤務時間が明確に区分できない場合

総支給額(C)[] 円 × 1/2 =] 円

※按分率は、事務所の兼用の数による按分とする(政務活動専用事務所の場合は9/10)。

516 ~ 518

516

領収書 齊木正一様

Receipt
領収年月日 2023.-5.25
金額 ¥5,780 (消費税等込み)
(クレジット扱い)

購入商品 JR乗車券類 JR tickets

(30605 4枚)
西日本旅客鉄道株式会社
米子駅
米子駅F1発行 40606-01

印紙税申告納
付につき大定
税務署承認済

米子駅 ↔ 鳥取駅

517

23/05/25 16:21

齊木正一

領収書

電車乗車ありがとうございます

2023年 5月 25日

料金 1270円

内訳

運賃 1270円
障害者割引 円

車両番号 0210

青空交通(有)

米子市米原5-10-21

TEL 0859-22-3939

自尾 → 米子駅

518

No.268579

2023/05/25 19:59

TOTTORI City Hotel

NKC 鳥取シティホテル

〒680-0055 鳥取県鳥取市戎町471

TEL (0857) 27-6211

FAX (0857) 27-6217

<http://tottori-cityhotel.jp/>

領収書

Receipt

予約No.

ご芳名 齊木 正一 様

ご利用部屋 758

ご利用人数 1人

到着 2023/05/25

出発 2023/05/26

宿泊日数 1泊

【ご利用明細 (EXPLANATION)】

宿泊代 1 ¥5,400

合計 ¥5,400

(Tax ¥491)

クレジット ¥5,400

ご利用誠にありがとうございます。
またのご利用をお待ちしています。
HOTEL 従業員一同

領収

519, 520

519

YC 領収書

区域 005 全戸 0051 お問合せ No 00725

お名前 齊木 正一様

5年 5月分

銘	柄	部数	本体	消費税	合計
1	読売新聞	1			2,400
2	日本経済新聞	1			4,000
3					
合計				6,400円	

◇左記の通り領収しました

領収日 5年5月29日

ご愛読いただき ありがとうございます。

YC米子みなみ 米子南店 Tel 0859-21-9329
米子市古市323



520

***2023年 5月分 領収証 発証No 00010523-202305-1 ***

齊木 正一様

銘	柄	部数	金額
山陰中央新報※		1	3,300

米子市
合計金額
¥3,300
(8%対象 3,300円)
(消費税込み)

※ は軽減税率対象

購読料のお支払いに、便利な口座振替サービスをご利用下さい。

毎度ご購入有難うございます
上記金額正に領収致しました

2023年 5月 29日 領収

(株)中央新報サービス
(株)中央新報サービス
米子市東福原2-1-1山陰信販ビル1F
33-7241



取扱者印



521

お客様電話番号等
(BILLING NUMBER)



52

ご請求先氏名 (CUSTOMER NAME)
青木 正一 様

下記、ご利用料金を口座振替により領収いたしました。
The following amount was transferred from your account. (2023年 6月14日発行)

2023年 5月ご請求分	(2023年 5月31日振替)
領収金額 (AMOUNT RECEIVED)	5,039円
金融機関名 BANK / POST OFFICE	* * * * *
口座番号 ACCOUNT	* * *

印紙税申告納
付につき芝
税務要承認済

NTTファイナンス株式会社
〒108-0075
東京都港区港南1-2-70



※振替日に振替が出来なかった場合は延滞利息を加算させていただく場合があります。
※口座振替をご利用のお客様で、振替日に振替できなかった場合は、原則として、ご請求月の翌月15日に再度振替させていただきます。なお、振替日が土曜・日曜・祝日の場合は、翌営業日に振替させていただきます。

社用コード 02422195-EG741781055#

521 済付

内訳項目 CHARGE BREAKDOWN BY CATEGORY (YEN)	金額 (円)	内訳金額 (円) AMOUNT (YEN)	請求内訳等詳細 DETAILS OF CHARGE BREAKDOWN	税区分 TAX
◇基本使用料等 (計)	1,980	1,980	ご利用期間 (4/1~4/30) (4/1~4/9は選挙期間の為除外) ギガライト2 2年定期 (内訳) ギガライト2 2年定期 (内訳) みんなドコモ割 (内訳) スマホ割 (参考) 高速通信ご利用データ量は	合算
◇通話料・通信料 (計)	1,778	78	Xi・SMS通信料 かけ放題オプション従量料	合算
◇その他ご利用料金等 (計)	823	200	あんしんセキュリティサービス利用料	合算
		500	ケータイ補償サービス利用料 (500)	合算
		400	あんしん遠隔サポートサービス利用料	合算
		-380	あんしんバックモバイル割引	合算
		100	請求書発行手数料	合算
		2	ユニバーサルサービス料/基本	合算
		1	電話リレーサービス料/基本	合算
◇消費税等相当額 (計)	458	458	消費税等相当額 (合計)	合算表示の料金合計×1.0%
◇合計	5,039	5,039	合計	
			<NTTドコモからのお知らせ> ○継続利用期間は4月末で16年となりました。 ○ポイントのお知らせ 4月ご利用分に対する獲得ポイントは、 (ポイント進呈の対象になるご利用金額は、 ※その他の獲得ポイントはWEBをご確認ください。 ○個別にご請求のファミリー割引グループ電話番号。(2023年4月30日現在)	

522

振込金受領証
(お客さま控え)

522

齊木正一事務所
様

代表ご契約番号

金額(うち消費税等相当額)
5年 5月分 円
6314
574)

お問い合わせ先 中国電力
米子 取扱店
0120
211-426

取扱店日付印

上記お振込金額を受領しました。
振込人 中国電力株式会社

料金算定期間が 4/4 ~ 5/1
選挙期間である 4/4 ~ 4/9 は除外

522 添付

電気料金請求書
Electric bill

令和 5年 5月 3日

毎度、ありがとうございます。下記のとおりご請求いたします。

齊木正一事務所 様

〈お客さまへのお知らせ〉

- ご請求の料金は、お支払期日までにお支払いください。
- バーコード表示のある払込票は、お支払期日経過後、一週間程度コンビニ、スマートフォンアプリでのお支払いが可能です。
- 払込票の取扱い等、詳しくは裏面をご覧ください。

燃料費等調整額の詳細は、当社ホームページをご覧ください。なお、今月分の燃料費等調整額には、政府による電気料金負担緩和措置(低圧▲7.0円/kWh、高圧▲3.5円/kWh)を含みます。

令和 5年 5月分	契約口数	1	口	お支払期日	Payment due date
ご請求額	うち消費税等相当額	代表ご契約番号		6月 1日	
6,314 円	574 円				

ご請求の内訳

お客さま名	齊木正一事務所 様	料金算定期間	4月 4日 ~ 5月 1日
ご契約番号		検針日	5月 2日
金額	消費税等相当額 円	内 訳	
6,314円	574	最低料金 円 銭	電力量料金 円 銭
		54207	641802
			燃料費等調整額 円 銭
			-102109
ご使用電力量 (kWh)	うち再エネ発電賦課金	375円	
268			
ご使用場所	鳥取県米子市石井101		
供給地点特定番号			



広島市中区小町4番33号
中国電力株式会社
代表取締役
社長執行役員 瀧本夏彦



客(MO)90

電気料金には、託送料金相当額(賠償負担金相当額、廃炉円滑化負担金相当額を含む)を含みます。詳細は当社ホームページをご覧ください。

↓下の部分を切り取り、裏面記載のお支払い方法にてお支払いください。

領 収 証

No.

601~605

齊木

様

601

R5年6月1日

★ 金 10,000円

但 令和5年6月分家賃として
上記正に領収いたしました

内 訳

税抜金額

消費税額等(%)



領 収 書

Receipt

領収年月日 2023.-6.-1 齊木正一様

金額 ¥5,780 (消費税等込み)
〔クレジット扱い〕

購入商品 JR乗車券類 JR tickets
(10134 4枚)
西日本旅客鉄道株式会社
米子駅
米子駅F1発行 20135-01
印紙税申告納
付につき大淀
税務署承認済

米子駅 ↔ 鳥取駅

齊 木 正 一

領 収 書

No.6931

日付 2023年06月01日

車番 01279 0000

基本運賃 ¥730円

合計 ¥730円

上記の様に領収致しました
毎度ご乗車有難うございます
鳥取市岩吉167番地

東部タクシー(株)
TEL 0857-28-3232

県庁 → 鳥取駅

齊 木 正 一
領 収 書

毎度ご乗車ありがとうございます

2023年6月1日

料金 1270円

内訳

運賃 1270円

障害者割引 円

車両番号 0205

青空交通(有)

米子市米原5-10-21

TEL 0859-22-3939

自完 → 米子駅

齊 木 正 一
領 収 書

毎度ご乗車ありがとうございます

2023年6月1日

料金 1460円

内訳

運賃 1460円

障害者割引 円

車両番号 0120

米子第一交通(株)

米子市両三柳 840-3

TEL 0859-24-2175

本社 0859-48-0550

米子駅 → 自完

105-06-12 200

*14,412CATV

606

606 添付

<当月ご請求金額のご案内>

104729101

作成日: 2023年 5月 31日

日頃は格別のお引立ていただきましてありがとうございます。

当月のご請求金額についてご案内申し上げます。

お支払日	2023年06月12日
お支払合計額	14,412円

金融機関	
支店	
科目	
番号	
名義	サイキ ショウイチ

*通帳への記載をもって領収書にかえさせていただきます。

利 用 料 金 明 細				数 量	金 額
デジタルベーシック (TV)	05/05	月分	1		4,180
ひかり中海200M基本料金(インターネット)	05/05	月分	1		6,160
ケーブルプラス電話基本料(0859265555)	05/04	月分	1		1,463
エバーサービス料	05/04	月分	1		2
国内通話料(KDDI宛)	05/04	月分	1		35
国内通話料	05/04	月分	1		404
au以外への通話料	05/04	月分	1		52
auへの通話料	05/04	月分	1		16
電話リレーサービス料	05/04	月分	1		1
ケーブルプラス電話基本料(0859265556)	05/04	月分	1		1,463
エバーサービス料	05/04	月分	1		2
国内通話料(KDDI宛)	05/04	月分	1		26
国内通話料	05/04	月分	1		1,284
au以外への通話料	05/04	月分	1		17
電話リレーサービス料	05/04	月分	1		1
	05/04	月分	1		1,170 X
	05/04	月分	1		96 X
	05/04	月分	1		1,927 X
	05/04	月分	1		88 X
	05/04	月分	1		34 X
請求明細書発行手数料	05/05	月分	1		77
デビュー割	05/05	月分	1		-2,106

選定期間の為の
増設であり除外

33/5 X (1,170 X
96 X
1,927 X
88 X
34 X)

「団体一括支払」は、お振込み、窓口でのお支払いは受付いたしません。領収書の必要な場合はNHKへご連絡をお願いします。

裏面に続きがありますので、裏面もはがしてご覧ください。

利 用 料 金 明 細				数 量	金 額
トリプル割	05/05	月分	1		-1,980

$(14412 - 3315) \times \frac{1}{30} \times 50\%$

↑
電話使用が4月分である為
選定期間である4/1~4/9を除いて計上

607

政務活動業務 勤務実績表・領収書

齊木正一 議員事務所

6月分				氏名		佐々木亜由美			
日	曜日	勤務時間数	うち政務活動 勤務時間数	日	曜日	勤務時間数	うち政務活動 勤務時間数		
1	木	5.0		17	土				
2	金	5.0		18	日				
3	土			19	月				
4	日			20	火	5.0			
5	月	5.0		21	水	5.0			
6	火	5.0		22	木	3.0			
7	水	3.0		23	金	5.0			
8	木	5.0		24	土				
9	金	3.0		25	日				
10	土			26	月	3.0			
11	日			27	火	5.0			
12	月	5.0		28	水	5.0			
13	火	5.0		29	木	5.0			
14	水	3.0		30	金	3.0			
15	木	5.0							
16	金	5.0							
				合計	(A)	93.0	(B)		

通勤手当 円

上記のとおり勤務したことを証明します。 議員名 齊木正一

金	円(C)	左記金額を領収いたしました。 5年6月23日 氏名 佐々木亜由美
---	------	--

[政務活動費充当計算]

政務活動勤務時間が明確に区分できる場合
 総支給額(C)[円] × (B) / (A) = 円

政務活動勤務時間が明確に区分できない場合
 総支給額(C)[円] × 1/2 = 円
 ※按分率は、事務所の兼用の数による按分とする(政務活動専用事務所の場合は9/10)。

608

608

領 収 書

令和5年6月23日

齊 木 正 一 様

金 5,000円

内 訳

鳥取県モンゴル中央県親善協会に係る令和5年度会費として

上記のとおり領収しました

鳥取県米子富益町 39-51 [REDACTED] 方)

鳥取県モンゴル中央県親善協会

会 長 河 本 義 永

連絡先 [REDACTED]

(事務局次長 [REDACTED])



「鳥取県モンゴル中央県親善協会」規約

(名称および事務所の所在地)

第1条 この会は「鳥取県モンゴル中央県親善協会」と称し、事務所を鳥取市に置く。

(目的)

第2条 この会は、鳥取県とモンゴル国中央県との相互理解を深め、親善交流を盛んにし、鳥取県とモンゴル国中央県の発展、ひいてはモンゴル国の発展と世界平和に寄与することを目的とする。

(事業)

第3条 この会の目的を達成するため、次の事業を行う。

- 1 日本とモンゴル国とは国交樹立以来、交流を推進しており、鳥取県とモンゴル国中央県の一層の関係を密にするよう、諸事業を行うこと。
- 2 鳥取県において、モンゴル国の諸事情を紹介すること。
- 3 鳥取県の諸事情をモンゴル国において紹介すること。
- 4 双方各界の文化・経済・人事等の諸交流を盛んにすること。
- 5 その他、目的を達成するために必要と認める事項。

(会員)

第4条 この会の目的に賛同し、会費を納め、事業に協力する個人および団体とする。

(会費)

第5条 この会の会費は、1口・個人5,000円、団体10,000円を年額とし、1口以上とする。

(役員)

第6条 この会に、次の役員を置き、任期は2年とし、再任は妨げない。
会長1名、副会長若干名、理事若干名、監事2名、事務局長1名
なお、役員の推薦により顧問を置くことができる。

(役員の仕事)

第7条 会長は本会を代表し、その職務に当たる。
副会長は会長を助け、必要あるときに、その職務を代行する。
理事は会の運営に関し意見を述べる。
監事は会務の監査にあたる。
事務局長は日常の会務の処理にあたる。

(総会)

第8条 定期総会は年1回、また臨時総会は必要に応じ開催し、次の事項を協議する。
1) 事業計画及び予算に関すること。
2) 事業報告及び決算に関すること。
3) 規約の改廃に関すること。
4) 役員を選出に関すること。
5) その他総会で必要と認めた事項。
2 総会は、会員の3分の1以上(委任状を含む)の出席を必要とし、協議事項は出席者の2分の1以上の同意を得て決定する。

(役員会)

第9条 役員会は、総会の決定を受け、会の運営を行うため必要があるとき開催する。

(会計年度)

第10条 この会の会計年度は、毎年4月1日に始まり、3月31日に終わる。

(その他)

第11条 この規約に定めのない事項は総会で決定する。

附 則 この規約は、平成10年12月6日から施行する。

609, 610

振込金受領証
(お客さま控え)

609

齊木正一事務所 様

代表ご契約番号

金額(うち消費税等相当額)
5年 6月分 円
3754
(341)

お問い合わせ先 中国電力
米子 取扱店
0120
211-426

取扱店日付印
37335
23.6.26
ワ-ソン米子
奈高良店

上記お振込金額を受領しました。
振込人 中国電力株式会社

NHK 放送受信料領収証

610

齊木正一事務所 様
お客様番号 [REDACTED] 振替日 令和 5年 6月26日

お支払期間
令和 5年 6月 ~ 令和 5年 7月

件数
衛星契約 1

取扱金融機関
口座番号等の表示を希望されるお客様はご連絡ください

次回振替予定日
令和 5年 8月28日

上記放送受信料を口座振替により領収いたしました。

日本放送協会

お問い合わせ先 (電話番号のかけ間違いのないようご注意ください。)
受信料関係のお問い合わせ 0570-077-077
転居等のお届け(フリーダイヤル) 0120-151515
放送番組についてのご照会 0857-29-9201

転居や衛星契約への変更のお届けは、NHKのホームページ(24時間)をご利用ください。
<https://www.nhk-cs.jp/jushin/vo/>

IP電話等をご使用の方で、フリーダイヤル等ご利用いただけない場合は、050-3786-5003をご利用ください。

受信料のお支払いありがとうございました。

609 済付

電気料金請求書
Electric bill

令和 5年 6月 5日

毎度、ありがとうございます。下記のとおりご請求いたします。

齊木正一事務所 様

〈お客さまへのお知らせ〉

令和 5年 6月分	契約口数	1	口	お支払期日
ご請求額 Bill amount	うち消費税等相当額 Consumption tax(in bill amt.)	代表ご契約番号		Payment due date
3,754 円	341 円			7月 3日

- ご請求の料金は、お支払期日までにお支払いください。
- バーコード表示のある払込票は、お支払期日経過後、一週間程度コンビニ、スマートフォンアプリでのお支払いが可能です。
- 払込票の取扱い等、詳しくは裏面をご覧ください。

燃料費等調整額の詳細は、当社ホームページをご覧ください。なお、今月分の燃料費等調整額には、政府による電気料金負担緩和措置(低圧▲7.0円/kWh、高圧▲3.5円/kWh)を含みます。

ご請求の内訳

お客さま名	齊木正一事務所 様	料金算定期間	5月 2日 ~ 6月 1日
ご契約番号	[REDACTED]	契約種	従量電灯A
		検計日	6月 2日
金額	消費税等相当額 円	内 訳	
3,754円	341	最低料金 円 銭	電力料金 円 銭
		54757	364410
			燃料費等調整額 円 銭
			-66981
ご使用電力量 (kWh)	うち再エネ発電賦課金		233円
167			
ご使用場所	鳥取県米子市石井101		

供給地点特定番号 [REDACTED]



広島市中区小町4番33号
中国電力株式会社
代表取締役
社長執行役員 瀧本夏彦



電気料金には、託送料金相当額(賠償負担金相当額、廃炉円滑化負担金相当額を含む)を含みます。詳細は当社ホームページをご覧ください。

↓下の部分を切り取り、裏面記載のお支払い方法にてお支払いください

611~613

611

領収書

区域005 全戸0051 お問合せNo

お名前 齊木 正一様

5年 6月分

銘	柄	部数	本体	消費税	合計
1	読売新聞	1			2,400
2	日本経済新聞	1			4,000
3					
合計					6,400円

◇左記の通り領収しました

領収日 5年6月28日

ご愛読いただき ありがとうございます。

Y C米子みなみ 米子南店 Tel.0859-21-9329
米子市古市323



612

2023年6月分 領収証

発証No. 00010523-202306-1

齊木 正一様

銘	柄	部数	金額
	山陰中央新報※	1	3,300

米子市

合計金額
¥3,300
(8%対象 3,300円)
(消費税込み)

※は軽減税率対象

購読料のお支払いに、便利な口座振替サービスをご利用下さい。

毎度ご購入有難うございます
上記金額正に領収致しました

2023年6月28日 領収

(株)中央新報サービス
米子市東福原2-1-1山陰信販ビルF
33-7241



取扱者印



613

水道料金・下水道使用料納入通知書 兼 領収証書

使用場所 米子市石井101

齊木正一事務所

お客さま番号		納入期限	
[Redacted]		令和5年7月18日	
年度	月分	口径	納付区分
5	5-6	13	納付
水道使用水量		下水道排除汚水量	
2 m³		*** m³	
水道料金	(164)	1,804円	
下水道使用料	(*****)	*****円	
合計金額	(164)	1,804円	

(令和5年5月~令和5年6月使用分)
()の金額は、消費税及び地方消費税相当分
上記の金額を、納入期限までに、お支払いください。

令和5年6月23日

米子市水道事業管理者



加入者名	米子市水道事業管理者
口座番号	01370-7-960935

上記の金額を領収しました。
米子市水道局企業出納員

領収日付印

5.6.29

現金取扱者印



※この領収書に領収日付印のないもの及び金額を訂正したものは無効です。

(お客さま保管)取納代行 NSK電算システム(取1印紙不要)

NTTファイナンス株式会社 電話料金等料金領収証
(ドコモご利用分)

614

お客様電話番号等
(BILLING NUMBER)



614

ご請求先氏名 (CUSTOMER NAME)
齊木 正一様

下記、ご利用料金を口座振替により領収いたしました。
The following amount was transferred from your account. (2023年 7月13日発行)

2023年 6月ご請求分		(2023年 6月30日振替)
領収金額 (AMOUNT RECEIVED)		4,966円
金融機関名 BANK/POST OFFICE	* * * * * * * * * * * * * *	
口座番号 ACCOUNT	* * *	

印紙税申告納
付につき芝
税務署承認済

NTTファイナンス株式会社
〒108-0075
東京都港区港南1-2-70

※振替日に振替が出来なかった場合は延滞利息を加算させていただく場合があります。
※口座振替をご利用のお客様で、振替日に振替できなかった場合は、原則として、ご請求月の翌月15日に再度振替させていただきます。なお、振替日が土曜・日曜・祝日の場合は、翌営業日に振替させていただきます。



社用コード 02306914-EG741732854#

614 添付

内訳項目 金額 (円) CHARGE BREAKDOWN BY CATEGORY (YEN)	内訳金額 (円) AMOUNT (YEN)	請求内訳等詳細 DETAILS OF CHARGE BREAKDOWN	税区分 TAX
◇基本使用料等 (計) 1,980	1,980	ご利用期間 (5/1~5/31) キガライト2: 2年定期 (内訳) キガライト2: 2年定期 (内訳) みんなドコモ割 (内訳) spモード利用料 (参考) 高速通信ご利用データ量は	合 算
◇通話料・通信料 (計) 1,712	1,700	ステップ1: ~1GB 3回線以上 0.6G Xi・SMS通信料 かけ放題オプション定額料	合 算
◇その他ご利用料金等 (計) 823	200	あんしんセキュリティ利用料	合 算
	500	ケータイ補償サービス利用料 (500)	合 算
	400	あんしん遠隔サポート利用料	合 算
	-380	あんしんバックモバイル割引	合 算
	100	請求書発行手数料	合 算
	2	ユニバーサルサービス料/基本	合 算
	1	電話リレーサービス料/基本	合 算
◇消費税等相当額 (計) 451	451	消費税等相当額 (合計)	合 算
◇合計 4,966	4,966	合計	合 算
		<NTTドコモからのお知らせ> ○継続利用期間は、5月まで ○ポイントのお知らせ 5月ご利用分に対する獲得ポイントは、 (ポイント進呈の対象になるご利用金額は、 ※その他の獲得ポイントはWEBをご確認ください。 ○個別にご請求のファミリー割引グループ電話番号、	16年1か月となりました。 です。 です。)
		(2023年5月31日現在)	

615

615 添付

請求書

鳥取県議会議員 斉木 正一 様

請求金額 1,500円

品名	令和5年度 鳥取県教育関係職員録
数量	1冊
単価(税込)	1,500円
金額	1,500円

上記のとおり請求します。

令和5年6月30日

鳥取市東町一丁目271番地
鳥取県教育委員会事務局内
一般財団法人
鳥取県教育関係職員互助会
理事長 足羽 英樹



615

領収書

鳥取県議会議員 斉木 正一 様

領収金額 1,500円

品名	令和5年度 鳥取県教育関係職員録
数量	1冊
単価(税込)	1,500円
金額	1,500円

上記のとおり領収しました。

鳥取市東町一丁目271番地
鳥取県教育委員会事務局内
一般財団法人鳥取県教育関係職員互助会

領収日付印



701

領 収 証

No. _____

芥木

様

R5年 7月 3日

★ 金 10,000円

但 令和5年7月分家賃として

上記正に領収いたしました

内 訳

税抜金額

消費税額等(%)

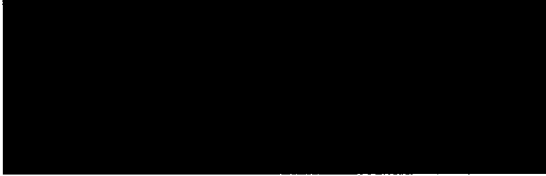

キャッシュサービスご利用明細

いつも [Redacted] をご利用いただきましてありがとうございます。

702

年月日	取扱店	機番	取引銀行	取引店	口座番号	お取引内容						
050704	[Redacted]	062				お振込						
受付通番	万円	五千円	二千円	千円	500	100	50	10	5	1	お取引金額	印紙税申告納
5933	003										¥20,936	付につき鳥取
時刻	センター通番	ご利用手数料	おつり	お取引後残高		印紙税申告納						
12:18	000947	¥220	¥8,844			■ 現金 ■ 済						

ご案内

鳥取銀行 米子営業部
 当座 口座番号0006847
 カ)ケーオウエイ 様へ
 サイキョウイチジムシヨ 様から
 電話番号0859-26-5555

ただいまのご利用明細は上記のとおりでございます。どうぞお確かめください。また裏面「ご案内」もあわせてご覧ください。

(20,936 + 220) × 30% を計上
 (後援会活動、選挙活動での使用分を除外して計上)

702 米子

出力日：2023/06/23 14:45

請求書

請求先 (発行先コード)	請求元	請求書発行日	2023年6月22日(木)
〒683-0021 米子市石井101	〒683-0853 鳥取県米子市両三柳 328	請求書番号	000368614
TEL：0859-26-5555	TEL：0859-35-5621	締日	2023年6月20日(火)
斉木正一事務所	株式会社ケーオウエイ	支払期限	
御中	登録番号：T3270001003229		

平素は格別のお引立てを賜り、誠にありがとうございます。下記の通りご請求申し上げます。

請求金額	20,936 円
件名：	

※BtoBプラットフォーム 請求書では、請求書発行者のID及び履歴情報保管により、信頼性が担保されています。

前回請求金額	入金額	調整金額	繰越金額	今回請求金額(税抜)	今回消費税額	今回請求金額(税込)
8,650	8,650	0	0	19,033	1,903	20,936

10%対象(税抜)	消費税額	請求金額(税込)
19,033	1,903	20,936
8%対象(軽減税率 税抜)	消費税額	請求金額(税込)
0	0	0
8%対象(税抜)	消費税額	請求金額(税込)
0	0	0

支払方法	銀行振込
振込先	(0167)山陰合同銀行 (082)米子西支店 当座預金 1023328 カ)ケ-オウエイ
	(0167)山陰合同銀行 (053)鳥取営業部 普通預金 2574573 カ)ケ-オウエイ
	(0167)山陰合同銀行 (002)北支店 普通預金 2400595 カ)ケ-オウエイ
	(0166)鳥取銀行 (160)米子営業部 当座預金 0006847 カ)ケ-オウエイ
	(0166)鳥取銀行 (116)鳥取西支店 普通預金 1029811 カ)ケ-オウエイ
	(0565)鳥根銀行 (705)米子支店 当座預金 1009423 カ)ケ-オウエイ
	(1702)米子信用金庫 (002)本店営業部 当座預金 0005826 カ)ケ-オウエイ
	(1703)倉吉信用金庫 (002)本店営業部 当座預金 0603733 カ)ケ-オウエイ
	(1701)鳥取信用金庫 (001)本店営業部 普通預金 0334173 カ)ケ-オウエイ
	(0164)但馬銀行 (412)問屋町支店 当座預金 1333419 カ)ケ-オウエイ
備考	※振込手数料は貴社にてご負担願います。

702 発行

カウント明細

機種名	機械番号	今回カウント日	今回カウント	前回カウント日	前回カウント	控除枚数	使用枚数	設置先名
A4C270R	472176							
	メーター1	2023/05/23	33374	2023/03/16	30588	28	2758	
	メーター2	2023/05/23	0	2023/03/16	0	0	0	
	メーター3	2023/05/23	3947	2023/03/16	3875	1	71	

703, 704, 706

齊木正一
領収書

704

領収書 齊木正一様

Receipt
領収年月日 2023-7-5
金額 ￥5,780 (消費税等込み)
[クレジット扱い]
購入商品 JR乗車券類 JR tickets
(50271 4枚)
西日本旅客鉄道株式会社
米子駅
米子駅F1発行 60272-01

印紙税申告納
付につき大定済
税務署承認済

毎度ご乗車ありがとうございます。

車両番号 159号

2023年07月05日

乗車料金
¥1270円

上記の通り正に領収致しました。

日本交通株式会社

米子市目久美町55

領収書のお問い合わせは

(0859) 22-3131

米子駅 ↔ 鳥取駅

米子駅 → 白兔

4 05-07-10 200	*9,620 C A T V	706
5 05-07-10 振込トトリケン ケンギカイ	*750,000	

706 添付

<当月ご請求金額のご案内>

104729101

作成日: 2023年 6月 28日

日頃は格別のお引立ていただきましてありがとうございます。

当月のご請求金額についてご案内申し上げます。

*通帳への記載をもって領収書にかえさせていただきます。

お支払日	2023年07月10日	金融機関	
お支払合計額	9,620円	支店	
		科目	
		番号	
		名義	サイキ ショウイチ

利 用 料 金 明 細	数 量	金 額
デジタルベーシック (TV)	05/06 月分	1 4,180
ひかり中海200M基本料金(インターネット)	05/06 月分	1 6,160
ケーブルプラス電話基本料(0859265555)	05/05 月分	1 1,463
エバーカルサービス料	05/05 月分	1 2
国内通話料(KDDI宛)	05/05 月分	1 17
国内通話料	05/05 月分	1 96
au以外への通話料	05/05 月分	1 70
電話リレーサービス料	05/05 月分	1 1
ケーブルプラス電話基本料(0859265556)	05/05 月分	1 1,463
エバーカルサービス料	05/05 月分	1 2
国内通話料	05/05 月分	1 174
電話リレーサービス料	05/05 月分	1 1
請求明細書発行手数料	05/06 月分	1 77
デビュー割	05/06 月分	1 -2,106
トリプル割	05/06 月分	1 -1,980

「団体一括支払」は、お振込み、窓口でのお支払いは受付いたしません。
領収書の必要な場合はNHKへご連絡をお願いします。

【ご契約内容】

705 添付

リース契約のご確認書

契約番号		リース期間	48 ヶ月			
契約種類	リース	リース期間開始日	2023/06/08	リース期間満了日	2027/06/07	
販売店名	株式会社 ケーオウエイ 米子事業所	月租	リース料	11,400円	リース料	547,200円
			消費税等	1,140円	消費税等	54,720円
代表物件名	複合機	お支払額	12,540円	お支払額	601,920円	
※リース物件のご明細につきましては、別紙をご参照ください。		お支払日	07 日	お支払方法	口座振替	

【お支払引当口座】

金融機関名		預金種目		口座番号	
口座名義人	サイキ ショウイチ				

【お支払内容】

(単位：円)

回数	お支払年月	お支払額	内訳		お支払後残高	回数	お支払年月	お支払額	内訳		お支払後残高
			リース料	消費税等					リース料	消費税等	
1	2023/07	12,540	11,400	1,140	589,380	31	2026/01	12,540	11,400	1,140	213,180
2	2023/08	12,540	11,400	1,140	576,840	32	2026/02	12,540	11,400	1,140	200,640
3	2023/09	12,540	11,400	1,140	564,300	33	2026/03	12,540	11,400	1,140	188,100
4	2023/10	12,540	11,400	1,140	551,760	34	2026/04	12,540	11,400	1,140	175,560
5	2023/11	12,540	11,400	1,140	539,220	35	2026/05	12,540	11,400	1,140	163,020
6	2023/12	12,540	11,400	1,140	526,680	36	2026/06	12,540	11,400	1,140	150,480
7	2024/01	12,540	11,400	1,140	514,140	37	2026/07	12,540	11,400	1,140	137,940
8	2024/02	12,540	11,400	1,140	501,600	38	2026/08	12,540	11,400	1,140	125,400
9	2024/03	12,540	11,400	1,140	489,060	39	2026/09	12,540	11,400	1,140	112,860
10	2024/04	12,540	11,400	1,140	476,520	40	2026/10	12,540	11,400	1,140	100,320
11	2024/05	12,540	11,400	1,140	463,980	41	2026/11	12,540	11,400	1,140	87,780
12	2024/06	12,540	11,400	1,140	451,440	42	2026/12	12,540	11,400	1,140	75,240
13	2024/07	12,540	11,400	1,140	438,900	43	2027/01	12,540	11,400	1,140	62,700
14	2024/08	12,540	11,400	1,140	426,360	44	2027/02	12,540	11,400	1,140	50,160
15	2024/09	12,540	11,400	1,140	413,820	45	2027/03	12,540	11,400	1,140	37,620
16	2024/10	12,540	11,400	1,140	401,280	46	2027/04	12,540	11,400	1,140	25,080
17	2024/11	12,540	11,400	1,140	388,740	47	2027/05	12,540	11,400	1,140	12,540
18	2024/12	12,540	11,400	1,140	376,200	48	2027/06	12,540	11,400	1,140	0
19	2025/01	12,540	11,400	1,140	363,660						
20	2025/02	12,540	11,400	1,140	351,120						
21	2025/03	12,540	11,400	1,140	338,580						
22	2025/04	12,540	11,400	1,140	326,040						
23	2025/05	12,540	11,400	1,140	313,500						
24	2025/06	12,540	11,400	1,140	300,960						
25	2025/07	12,540	11,400	1,140	288,420						
26	2025/08	12,540	11,400	1,140	275,880						
27	2025/09	12,540	11,400	1,140	263,340						
28	2025/10	12,540	11,400	1,140	250,800						
29	2025/11	12,540	11,400	1,140	238,260						
30	2025/12	12,540	11,400	1,140	225,720						

【ご連絡事項】

・お支払方法が口座振替の場合において、ご指定いただいたお支払口座と当社に対する他のお支払いに係る口座が同一のときは、当社は、これらの代金を合算した金額で金融機関に対して口座振替の依頼をさせていただくことがあります。

JC2021R01

リース契約のご確認書 (リース物件のご明細)

作成日 : 2023/06/14 ページ : 2 / 2

ご契約いただきましたリース物件の内容につきまして、下記のとおりご案内申し上げます。本書はリース契約終了まで大切に保管していただきますよう、よろしくお願い申し上げます。

物件 全 1件

物件 1	物件名	複合機	数量	1
	メーカー名	富士フイルム B I	型式	APVIC 2271RCPPFS
	物件設置場所	鳥取県米子市石井 101		
	物件名		数量	

707

707

領 収 書

一金 3,000 円也

令和5年度青少年育成鳥取県民会議会費として、上記正に
領収いたしました。

鳥取県議会議員

斉木 正一 様

令和5年7月21日

青少年育成鳥取県民議

会長



707 第11

第2章 目的及び事業

(目的)

第3条 この会議は、青少年問題のもつ重要性にかんがみ、広く県民の総意を結集し、県の施策に呼応して、次代の日本をになう青少年の健全な育成を図ることを目的とする。

(事業)

第4条 この会議は、前条の目的を達成するために、次の事業を行う。

- (1) 青少年がその誇りと責任についての自覚を高めるための諸活動
- (2) 健全な青少年団体及びグループの育成を図り、すべての青少年がこれに参加することを奨励するための諸活動
- (3) 勤労青少年の教育、福祉対策を進め、その生活条件等の改善を促進するための諸活動
- (4) 体育及びレクリエーションを奨励するための諸活動
- (5) 健全育成組織、施設の整備を促進するための諸活動
- (6) 家庭教育、学校教育、社会教育等の緊密な連携をはかるための諸活動
- (7) 家庭の健全化を図るための諸活動
- (8) 青少年の非行防止のための諸活動
- (9) 社会環境の浄化を図るための諸活動
- (10) その他この会議の目的を達成するために必要な事業

第5章 会 計

(会計年度)

第18条 この会議の会計年度は、4月1日に始まり、翌年3月31日に終わる。

(経 費)

第19条 この会議に要する経費は、会費および寄附金、助成金等をもってあてる。

708

領収書

齊木 正一 様

金 10,000円也

但し、令和5年度公益社団法人鳥取県緑化推進委員会
会費として、上記正に領収しました。

令和5年7月21日

公益社団法人鳥取県緑化推進委員会

理事長 浜崎 晋一



708券付

緑化推進委員会ガイド

INDEX

- 緑化推進委員会ガイド
- 緑の募金について
- 助成金について
- 森林・山村多面的機能発揮対策交付金について
- とっとり緑推だより
- 事業報告
- お問い合わせ

目的 / 組織 / 主要事業 / 定款 (pdfファイル)



目的



温暖化や砂漠化など地球環境が大きな問題となる中であって、森林や緑に対する国民の期待は高まり、また多様化しており、森林や樹木の持つ優れた諸機能を維持・増進して行くことが重要な課題となっている。

このため、当委員会は、森林・緑に対する県民の理解を一層深め、県民総参加による緑化運動を推進することにより、もって、緑豊かで安心して暮らせる豊かな県土の発展に寄与することを目的とする。



組織



設立許可 ■ ■ 設立認可 平成8年4月12日 (鳥取県知事)

戦後、「荒れた国土に緑の晴れ着を」をテーマとする国土緑化運動が組織的な国民運動として始まり、鳥取県では、昭和25年3月に任意団体の鳥取県緑化推進委員会が発足し緑の羽根募金や緑化運動が始まった。

「緑の募金による森林整備等の推進に関する法律」(平成7年法律第88号)の施行に伴って、社団法人に改組再編された。

また、「一般社団法人及び一般財団法人に関する法律及び公益社団法人及び公益財団法人の認定等に関する法律の施行に伴う関係法律の整備等に関する法律」(平成18年法律第50号)の施行に伴い、平成25年1月4日に現在の公益社団法人へ移行した。

- 支部 ■ 市町村支部 19 (各市町村単位)
- 会員数 ■ 正会員 86 (県・各市町村、団体、個人)
※会員名簿 (pdfファイル)
- 賛助会員 67 (企業)
※会員名簿 (pdfファイル)
- 特別会員 1 (鳥取県教育委員会教育長)
- 役員 ■ 理事13人、監事2人 ※役員名簿 (pdfファイル)
- 職員 ■ 事務局長1名、書記1名、非常勤職員1名

▲TOP



主要事業 (令和5年度)



【1】予算額 33,004千円

【2】主要事業

- 普及啓発…国土緑化・育樹運動ポスター原画コンクール等
- 広報活動…緑化広告、ホームページ維持管理・拡充、緑推だより作成等
- 緑と水の森林ファンド事業…森林空間活用推進事業、青少年・民間活動グループ育成、学校環境緑化モデル事業、樹名板設置、木材工作キット配布等
- 緑化運動推進事業…一株植樹運動等
- 森林整備事業…森林づくり
- 緑化推進事業…県植樹祭、誕生記念樹贈呈、地域緑化活動・イベント支援、学校緑化活動の推進、みどりの少年団交流集会、募金事業交付金等

※助成事業の種類・内容・助成対象者・助成金額等については、「助成について」の項をご覧ください。

政務活動業務 勤務実績表・領収書

齊木正一 議員事務所

7月分				氏名		佐々木亜由美			
日	曜日	勤務時間数	うち政務活動 勤務時間数	日	曜日	勤務時間数	うち政務活動 勤務時間数		
1	土			17	月				
2	日			18	火	5.0			
3	月	5.0		19	水	5.0			
4	火	5.0		20	木	5.0			
5	水	5.0		21	金	3.0			
6	木	5.0		22	土				
7	金	5.0		23	日				
8	土			24	月	5.0			
9	日			25	火	5.0			
10	月	5.0		26	水	5.0			
11	火	5.0		27	木	5.0			
12	水	3.0		28	金	5.0			
13	木	5.0		29	土				
14	金	5.0		30	日				
15	土			31	月				
16	日			合計	(A)	91.0	(B)		

通勤手当 円

上記のとおり勤務したことを証明します。 議員名 齊木正一

金 [] 円(C)

左記金額を領収いたしました。

5年7月25日

氏名 佐々木亜由美

[政務活動費充当計算]

 政務活動勤務時間が明確に区分できる場合

総支給額(C)[] 円 × (B) / (A) = [] 円

 政務活動勤務時間が明確に区分できない場合

総支給額(C)[] 円 × 1/2 = [] 円

※按分率は、事務所の兼用の数による按分とする(政務活動専用事務所の場合は9/10)。

YC 領収書

区域005 全戸0051 お問合せNo. [REDACTED]

お名前 齊木 正一様

5年 7月分	銘	柄	部数	本体	消費税	合計	◇左記の通り領収しました
1	読売新聞		1			2,400	
2	日本経済新聞		1			4,800	
3							
合計						7,200円	領収日 5年7月28日

ご愛読いただき ありがとうございます
います。

YC米子みなみ 米子南店 TEL0859-21-9329
米子市古市323



振込金受領証
(お客さま控え)

齊木正一事務所

代表ご契約番号

金額(うち消費税等相当額)
5年7月分 円
5931
539)

お問い合わせ先 中国電力
米子 取扱店
0120
211-426

取扱店日付印
373315
取印紙
23,7,28
ローソン米子南店
春島長

上記お振込金額を受領しました。
被振込人 中国電力株式会社

2023年7月分 領収証 発証No. 00010523-202307-1

齊木 正一様

銘	柄	部数	金額
山陰中央新報※		1	3,300

合計金額 ¥3,300 (8%対象 3,300円)

※は軽減税率対象

購読料のお支払いに、便利な口座振替サービスをご利用下さい。

毎度ご購入有難うございます
上記金額正に領収致しました
R5年7月28日 領収

米子市 (株)中央新報サービス
米子市東福原2-1-1山陰信販ビルF
33-7241

長業之印 取扱者印

電気料金請求書 Electric bill

令和 5年 7月 5日

毎度、ありがとうございます。下記のとおりご請求いたします。

齊木正一事務所 様

〈お客さまへのお知らせ〉

令和 5年 7月分	契約口数	1	口	お支払期日	Payment due date
ご請求額	うち消費税等相当額	代表ご契約番号		8月3日	
5,931円	539円				

- ご請求の料金は、お支払期日までにお支払いください。
- バーコード表示のある払込票は、お支払期日経過後、一週間程度コンビニ、スマートフォンアプリでのお支払いが可能です。
- 払込票の取扱い等、詳しくは裏面をご覧ください。

燃料費等調整額の詳細は、当社ホームページをご覧ください。なお、今月分の燃料費等調整額には、政府による電気料金負担緩和措置(低圧▲7.0円/kWh、高圧▲3.5円/kWh)を含みます。

ご請求の内訳

お客さま名	齊木正一事務所 様	料金算定期間	6月2日~7月3日
ご契約番号	[REDACTED]	契約種	従量電灯A
検針日	7月4日		
金額	消費税等相当額	内訳	
5,931円	539円	最低料金	71267
		電力料金	704256
		燃料費等調整額	-211853
ご使用電力量 (kWh)	211	うち再エネ発電賦課金	295円
ご使用場所	鳥取県米子市石井101		

供給地点特定番号 [REDACTED]



広島市中区小町4番33号
中国電力株式会社
代表取締役
社長執行役員 中川 賢剛



電気料金には、託送料金相当額(賠償負担金相当額、廃炉円滑化負担金相当額を含む)を含みます。詳細は当社ホームページをご覧ください。

↓下の部分を切り取り、裏面記載のお支払い方法にてお支払いください

RECEIPT OF TELECOMMUNICATION CHARGES

713

(2023年 8月13日発行)

お客様電話番号等 (BILLING NUMBER) お客様番号 (CUSTOMER NUMBER)

Table with 2 columns: Date/Period (2023年 7月ご請求分, 2023年 7月 31日振替) and Amount (領収金額 (AMOUNT RECEIVED) 4,973円). Includes fields for Financial Institution Name (金融機関名) and Account Number (口座番号).

ご請求先氏名 (CUSTOMER NAME) 斉木 正一 様

右記、ご利用料金を口座振替により領収いたしました。 The following amount was transferred from your account.

印紙税申告納付につき芝務署承認済 NTTファイナンス株式会社 〒108-0075 東京都港区港南1-2-70

Main charge breakdown table with columns: 内訳項目金額 (円) (CHARGE BREAKDOWN BY CATEGORY (YEN)), 内訳金額 (円) (AMOUNT (YEN)), 請求内訳等詳細 (DETAILS OF CHARGE BREAKDOWN), 税区分 (TAX). Rows include categories like 基本使用料 (Basic Usage Charge), 通話料 (Call Charge), and 消費税等相当額 (Consumption Tax Equivalent Amount).

領 収 証

No.

801

801~806

齊木

様

25年8月1日

★金 10,000円

但 令和5年8月分家賃として
上記正に領収いたしました

内 訳

税抜金額

消費税額等(%)

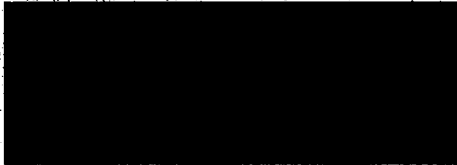

805

齊木正一
領収書

毎度ご乗車ありがとうございます。

車両番号 715号

2023年08月01日

乗車料金 ¥740円

上記の通り正に領収致しました。

日本交通株式会社

鳥取市雲山219

領収書のお問い合わせは

(0857) 26-6111

県庁→鳥取駅

802

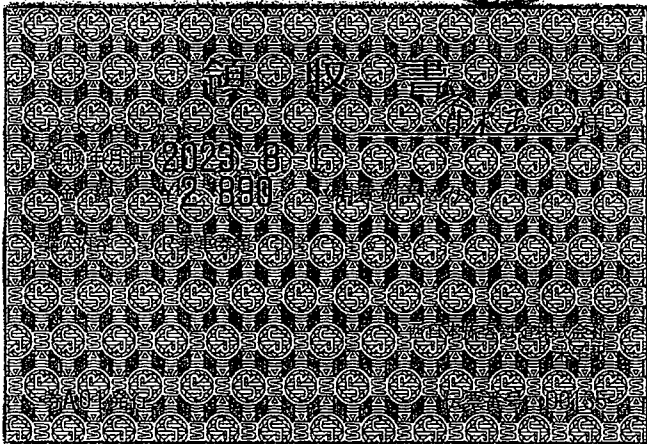

804

齊木正一
領収書

毎度ご乗車ありがとうございます。

車両番号 718号

2023年08月01日

乗車料金 ¥830円

上記の通り正に領収致しました。

日本交通株式会社

鳥取市雲山219

領収書のお問い合わせは

(0857) 26-6111

鳥取駅→県庁

米子駅→鳥取駅 803

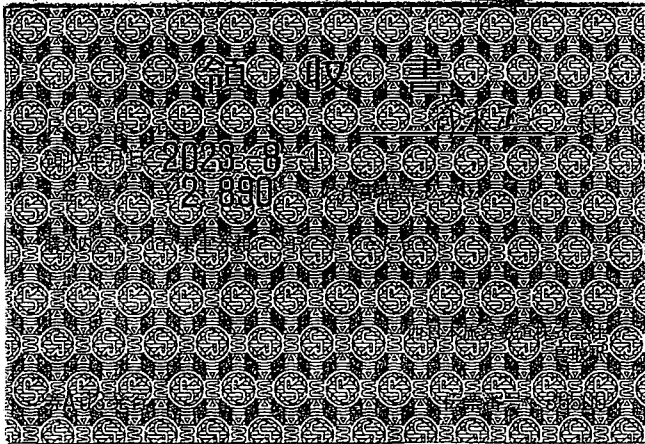

806

齊木正一
領収書

2023年 08月 01日

車両番号 1034

運賃 ¥1270円

合計 ¥1270円

日ノ丸ハイヤー(株)

鳥取県米子市大谷町251

☎ 0859-22-3231

米子駅→自宅

鳥取駅→米子駅

領収書

807

807 ~ 811

Receipt 齊木正一様
 領収年月日 2023.-8.-6
 金額 ¥5,780 (消費税等込み)
 (クレジット扱い)
 購入商品 JR乗車券類 JR tickets
 (枚)
 西日本旅客鉄道株式会社
 米子駅
 米子駅F1発行 30423-01

納定済
 申告承認
 印紙つき
 税務署承認

米子駅 ⇔ 鳥取駅

齊木正一 領収書

808

No. 6512
 日付 2023年 08月 06日
 車番 000211 0000
 基本運賃 ¥1,090円
 合計 ¥1,090円
 上記の様に領収致しました
 毎度ご乗車ありがとうございます。
 青空交通(有)
 米子市米原5-10-21
 TEL 0859-22-3939

自尾 → 米子駅

No. 275644

2023/08/06 15:59

TOTTORI City Hotel

NKC 鳥取シティホテル

〒680-0055 鳥取県鳥取市戎町471

TEL (0857) 27-6211

FAX (0857) 27-6217

http://tottori-cityhotel.jp/

810

領収書

Receipt

予約No. 齊木正一様
 ご芳名 齊木 正一
 ご利用部屋 758
 ご利用人数 1人
 到着 2023/08/06
 出発 2023/08/07
 宿泊日数 1泊

[ご利用明細 (EXPLANATION)]	
宿泊代	1 ¥5,400
合計	¥5,400
(Tax)	¥491
クレジット	¥5,400

領収

ご利用誠にありがとうございます。
 またのご利用をお待ちしています。
 HOTEL 従業員一同

齊木正一 領収書

809

2023年 08月 06日
 車両番号 1126
 運賃 ¥640円
 合計 ¥640円

大森タクシー(株)

鳥取市南安長1丁目2-18

☎ 0857-23-6511

鳥取駅 → ホテル

811

813

8/2, 8/3

8/2 未付

<当月ご請求金額のご案内>

104729101

作成日: 2023年 7月 28日

日頃は格別のお引立ていただきましてありがとうございます。

当月のご請求金額についてご案内申し上げます。

お支払日	2023年08月10日
お支払合計額	9,808円

金融機関	
支店	
科目	
番号	
名称	サイキョウウイチ

*通帳への記載をもって領収書にかえさせていただきます。

利用料金明細	数量	金額
デジタルベーシック (TV)	05/07 月分	4,180
ひかり中海200M基本料金(インターネット)	05/07 月分	6,460
ケーブルテレビ電話基本料(0859265555)	05/06 月分	1,463
ケーブルテレビ料	05/06 月分	2
国内通話料	05/06 月分	343
電話リレーサービス料	05/06 月分	1
ケーブルテレビ電話基本料(0859265556)	05/06 月分	1,463
ケーブルテレビ料	05/06 月分	2
国内通話料	05/06 月分	202
電話リレーサービス料	05/06 月分	1
請求明細書発行手数料	05/07 月分	77
デビュール割	05/07 月分	-2,106
トリプル割	05/07 月分	-1,980

「団体一括支払」は、お振込み、窓口でのお支払いは受付いたしません。領収書の必要な場合はNHKへご連絡をお願いします。

813

領収証

育木事務所 様

No.000001-8415-6475

2023年08月25日

消費税等 174円を含む。

¥1,914-

但し、 として上記正に領収いたしました。



ジュンテンドー 久米店

TEL: 0859-39-0465

保管時は、こちらの印刷面を内側に折って保管してください。

担当者

218 久米店 TEL: 0859-39-0465

毎度お買上げありがとうございます

2023年 8月25日(金)12:26 #000001
022014 6475

外10 1606 国産上質PPC(コピー用紙 A4箱 ¥1,740
P4517421100180

小計	¥1,740
(外税10%対象額)	¥1,740
外税額	¥174
買上点数	1点
合計	¥1,914

お支払い ¥10,000 (内消費税等 ¥174)



政務活動業務 勤務実績表・領収書

齊木正一 議員事務所

8月分		氏名		佐々木亜由美			
日	曜日	勤務時間数	うち政務活動 勤務時間数	日	曜日	勤務時間数	うち政務活動 勤務時間数
1	火	5.0		17	木	5.0	
2	水	5.0		18	金	5.0	
3	木	5.0		19	土		
4	金	5.0		20	日		
5	土			21	月	5.0	
6	日			22	火	5.0	
7	月	5.0		23	水	5.0	
8	火	5.0		24	木	3.0	
9	水	5.0		25	金	5.0	
10	木	5.0		26	土		
11	金			27	日		
12	土			28	月	5.0	
13	日			29	火	5.0	
14	月			30	水	3.0	
15	火			31	木	5.0	
16	水			合計	(A)	91.0	(B)

通勤手当		円
上記のとおり勤務したことを証明します。		議員名 齊木正一
金	円(C)	左記金額を領収いたしました。 5年8月25日 氏名 佐々木亜由美

[政務活動費充当計算]

政務活動勤務時間が明確に区分できる場合
 総支給額(C)[円] × (B) / (A) = 円

政務活動勤務時間が明確に区分できない場合
 総支給額(C)[円] × 1/2 = 円

※按分率は、事務所の兼用の数による按分とする(政務活動専用事務所の場合は9/10)。

お名前 齊木 正一様

815

5年 8月分

銘	柄	部数	本体	消費税	合計	◇左記の通り領収しました
1	読売新聞	1			2,400	
2	日本経済新聞	1			4,800	
3						
合計					7,200円	領収日 5年8月28日

猛暑が続いております。お身体ご自愛くださいませ。

YC米子みなみ 米子南店 Tel.0859-21-9329
米子市古市323



816

2023年 8月分 領収証 発証No. 00010523-202308-1

齊木 正一様

米子市

銘	柄	部数	金額
山陰中央新報	※	1	3,900

合計金額
¥3,900
(8%対象 3,900円)

※は軽減税率対象

購読料のお支払いに、便利な口座振替サービスをご利用下さい。

(株)中央新報サービス
(株)中央新報サービス
米子市東福原2-1-1山陰信販ビル1F
33-7241



毎度ご購入有難うございます
上記金額正に領収致しました

2023年 8月28日 領収

取扱者印

NHK 放送受信料領収証

齊木正一事務所 様

お客様番号

振替日 令和 5年 8月28日

領収金額 (消費税を含みます) 4,340 円	お支払期間 令和 5年 8月 ~ 令和 5年 9月
	件数 衛星契約 1

取扱金融機関 口座番号等の表示を希望されるお客様はご連絡ください	次回振替予定日 令和 5年10月26日
-------------------------------------	------------------------

上記放送受信料を口座振替により領収いたしました。



お問い合わせ先 (電話番号のかけ間違いのないようご注意ください。)

受信料関係のお問い合わせ 0570-077-077
転居等のお届け(フリーダイヤル) 0120-151515
放送番組についてのご照会 0857-29-9201

転居や衛星契約への変更のお届けはインターネットをぜひご利用ください。
<https://www.nhk-cs.jp/jushinryo/> (24時間いつでも簡単に手続きできます。)

IP電話等をご使用の方で、フリーダイヤル等ご利用いただけない場合は、050-3786-5003をご利用ください。

受信料のお支払いありがとうございました。

817

818, 819

水道料金・下水道使用料納入通知書
兼 領収証書 (公)
使用場所
米子市石井101
齊木正一事務所 様

818

お客さま番号		納入期限	
[REDACTED]		令和 5年 9月15日	
年度	月分	口径	納付区分
5	7-8	13	納付
水道使用水量		下水道排除汚水量	
1 m³		*** m³	
水道料金	(164)	
		1,804 円	
下水道使用料	(*****)	
		***** 円	
合計金額	(164)	
		1,804 円	

(令和 5年 7月~令和 5年 8月使用分)
()の金額は、消費税及び地方消費税相当
上記の金額を、納入期限までに、
お支払いください。

令和 5年 8月24日
米子市水道事業管理者

加入者名	米子市水道事業管理者
口座番号	01370-7-960935

上記の金額を領収しました。
米子市水道局企業出納員

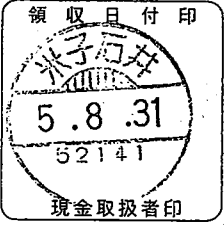

※この領収書に領収日付印の
ないもの及び金額を訂正した
ものは無効です。

(お客さま保管)収納代行 DSK電算システム(収入印紙不要)

振込金受領証
(お客さま控え)

819

齊木正一事務所 様

代表ご契約番号
[REDACTED]

金額(うち消費税等相当額)
5年 8月分 円
9473
861)

お問い合わせ先 中国電力
米子 取扱店
0120
211-426

取扱店日付印

収入印紙
3733
23.83
米子 中国電力株式会社

819 未付

電気料金請求書
Electric bill

令和 5年 8月 3日

毎度、ありがとうございます。下記のとおりご請求いたします。

齊木正一事務所 様

〈お客さまへのお知らせ〉

- ・ご請求の料金は、お支払期日までにお支払いください。
- ・バーコード表示のある払込票は、お支払期日経過後、一週間程度コンビニ、スマートフォンアプリでのお支払いが可能です。
- ・払込票の取扱い等、詳しくは裏面をご覧ください。

燃料費等調整額の詳細は、当社ホームページをご覧ください。なお、今月分の燃料費等調整額は、政府による電気料金負担緩和措置(低圧▲7.0円/kWh、高圧▲3.5円/kWh)を含みます。

令和 5年 8月分	契約口数	1	口	お支払期日	9月 1日
ご請求額	うち消費税等相当額	代表ご契約番号	Payment due date		
Bill amount	Consumption tax(in bill amt.)				
9,473 円	861 円				

ご請求の内訳

お客さま名	齊木正一事務所 様	料金算定期間	7月 4日~ 8月 1日
ご契約番号	[REDACTED]	契約種	従量電灯A
		検計日	8月 2日
金額	消費税等相当額 円	内 訳	
9,473円	861	最低料金 円 銭	71267
		電力量料金 円 銭	1214089
		燃料費等調整額 円 銭	-385326
ご使用電力量 (kWh)	うち再エネ発電賦課金	473円	
338			
ご使用場所	鳥取県米子市石井101		
供給地点特定番号	[REDACTED]		



広島市中区小町4番33号
中国電力株式会社
代表取締役
社長執行役員 中川 賢剛



電気料金には、託送料金相当額(賠償負担金相当額、廃炉円滑化負担金相当額を含む)を含みます。詳細は当社ホームページをご覧ください。

↓下の部分を切り取り、裏面記載のお支払い方法にてお支払いください

820 ~ 822

820

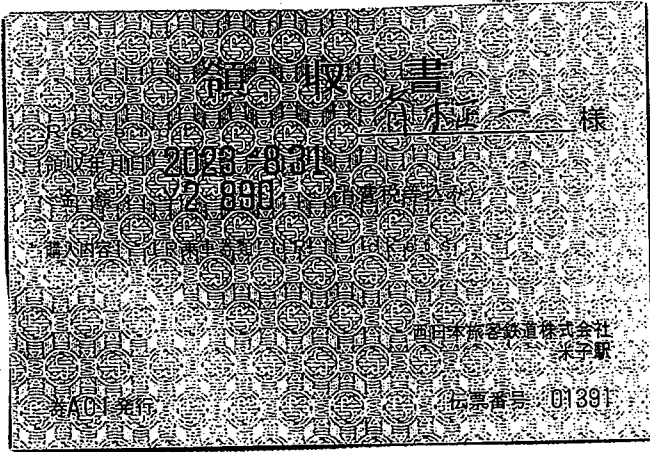

米子駅 → 鳥取駅

821

領収書 齊木正一様

Receipt 2023-8-31

領収年月日 2023.-8.31

金額 ¥2,890 (消費税等込み)

上記金額確かに領収いたしました

購入商品 JR乗車券類 JR tickets

(10022 2枚)

西日本旅客鉄道株式会社

鳥取駅

鳥取駅MK3発行 20023-02

印紙税申告納
付につき大淀
税務署承認済

鳥取駅 → 米子駅

822

鳥取 齊木正一
領収書

2023年 08月 31日 11:00
車両番号 0502
運賃 ¥740円

合計 ¥740円

観光タクシー(有)
鳥取市吉成510
☎0857-21-1234

鳥取駅 → 県庁

823

(2023年 9月14日発行)

お客様電話番号等
 (BILLING NUMBER)
 お客様番号
 (CUSTOMER NUMBER)

2023年 8月ご請求分	
2023年 8月 31日振替	
領収金額 (AMOUNT RECEIVED)	4,959円
金融機関名 BANK/POST OFFICE	* * * * *
口座番号 ACCOUNT	* * *

ご請求先氏名
 (CUSTOMER NAME)
 齊木 正一様

右記、ご利用料金を口座振替により領収いたしました。
 The following amount was transferred from your account.

印紙税申告納
 付につき芝
 税務署承認済

NTTファイナンス株式会社
 〒108-0075
 東京都港区港南1-2-70



823 済済

7T1EFE 00500671
 (2/2ページ)

お客様電話番号等 BILLING NUMBER		請求年月 MONTH OF ISSUE	2023年 8月ご請求分
----------------------------	--	------------------------	--------------

ご請求内訳

(お客様番号)

内訳項目 CHARGE BREAKDOWN BY CATEGORY (YEN)	金額 (円) AMOUNT (YEN)	請求内訳等詳細 DETAILS OF CHARGE BREAKDOWN	税区分 TAX
◆		ご利用期間 (7/1~7/31)	
基本使用料 (円)	1,980	ギガライト2:2年定期 ステップ1:~1GB	合算
	(2,680)	(内訳) ギガライト2:2年定期	
	-1,000	(内訳) みんなドコモ割	
	300	(内訳) モバイル利用料	
	0	(参考) 高速通信ご利用データ量は 0.8G	合算
通話料 (通信料)	1,706	Xi・SMS通信料	合算
	6	7月ご利用分	
◇その他ご利用料金等 (計)			
	82		
	200		
	500	ケータイ補償サービス利用料 (500)	合算
	400		
	-380	あんしんバックモバイル割引	合算
	100		
	2	ユニバーサルサービス料/基本	合算
	1	1番号あたり2円のご請求となります	
◇消費税等相当額 (計)			
	450		
	450		
	4,959	合計	

901~904

領 収 証

No.

901

齊木

様

R5年9月1日

金額 10,000円

但し令和5年9月分家賃として
上記正に領収いたしました

内 訳

税抜金額

消費税額等(%)



大雨のため、JRダイヤ 9/6 午前9時以降
山陰本線 米子-倉吉間など複数区
間で順次運転見合わせで前泊

902

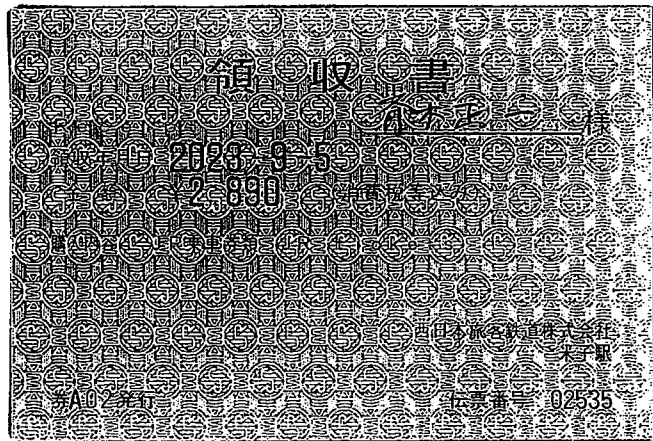

No. 278456

2023/09/05 19:01

TOTTORI City Hotel

NKC 鳥取シティホテル

〒680-0055 鳥取県鳥取市戎町471

TEL (0857) 27-6211

FAX (0857) 27-6217

<http://tottori-cityhotel.jp/>

米子駅 → 鳥取駅

903

齊木 正一
領 収 書

2023年 09月 05日

車両番号 0905

運賃 ¥640円

合計 ¥640円

大森タクシー(株)

鳥取市南安長1丁目2-18

☎ 0857-23-6511

鳥取駅 → 鳥取シティホテル

領 収 書

Receipt

予約No.	
ご芳名	齊木 正一 様
ご利用部屋	758
ご利用人数	1人
到着	2023/09/05
出発	2023/09/06
宿泊日数	1泊

[ご利用明細	(EXPLANATION)]
宿泊代	1 ¥5,400

合計	¥5,400
(Tax)	¥491
クレジット	¥5,400

領 収

ご利用誠にありがとうございます。
またのご利用をお待ちしています。
HOTEL 従業員一同

1305-09-07 200
1405-09-11 200

*12,540(HC)エフエフシHL
*9,640CATV

905
900

905 ~ 910

906 未付

<当月ご請求金額のご案内>

104729101

作成日: 2023年 8月 30日

日頃は格別のお引立ていただきましてありがとうございます。

当月のご請求金額についてご案内申し上げます。

*通帳への記載をもって領収書にかえさせていただきます。

お支払日	2023年09月11日
お支払合計額	9,640円

金融機関	
支店	
科目	
番号	
名義	サイキ ショウイチ

利用料金明細	数量	金額
デジタルベーシック (TV)	05/08 月分 1	4,180
ひかり中海200M基本料金(インターネット)	05/08 月分 1	6,160
ケーブルプラス電話基本料(0859265555)	05/07 月分 1	1,463
エバーサルサービス料	05/07 月分 1	2
国内通話料	05/07 月分 1	123
電話リレーサービス料	05/07 月分 1	1
ケーブルプラス電話基本料(0859265556)	05/07 月分 1	1,463
エバーサルサービス料	05/07 月分 1	2
国内通話料	05/07 月分 1	202
au以外への通話料	05/07 月分 1	52
電話リレーサービス料	05/07 月分 1	1
請求明細書発行手数料	05/08 月分 1	77
デビュー割	05/08 月分 1	-2,106
トリプル割	05/08 月分 1	-1,980

「団体一括支払」は、お振込み、窓口でのお支払いは受付いたしません。
領収書の必要な場合はNHKへご連絡をお願いします。

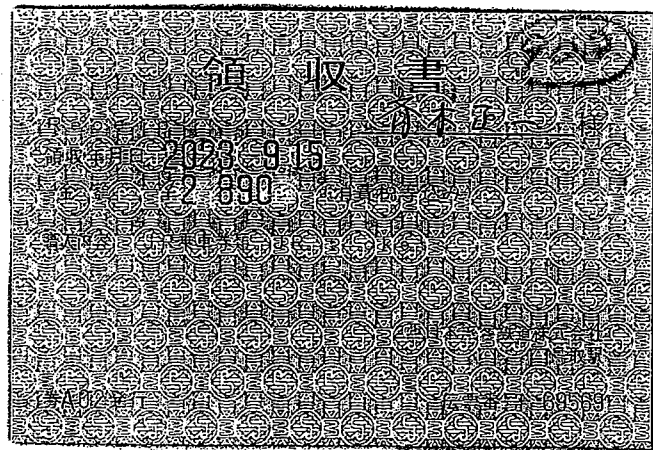
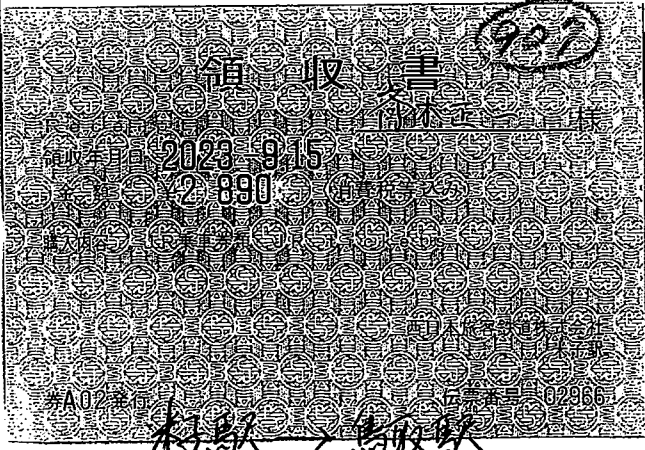

909

香木正一
領収書

2023年 09月 15日
車両番号 0089
運賃 ¥740円
合計 ¥740円
日ノ丸ハイヤー(株)
鳥取県鳥取市古海601-8
☎0857-22-2121
鳥取駅 → 議公棟

910

香木正一
領収書

毎度ご乗車ありがとうございます。
車両番号 711
2023年09月15日
乗車料金 ¥740円
内消費税額 67円
消費税率 10.0%
上記の通り正に領収致しました。
登録番号: T3270001000564
日本交通株式会社
鳥取市雲山219
領収書のお問い合わせは
(0857) 26-6111
議公棟 → 鳥取駅

鳥取駅 → 米子駅

領 収 証

齊木 正一 様

令和 5 年 9 月 21 日

¥ 2,200 .-

※消費税10%対象

(うち消費税10% ¥200.-)

但し 令和5年度版 鳥取県職員名簿 代金として

上記の金額正に領収いたしました。

2冊購入
(・事務所用
・議員控室用)

鳥取県東伯郡湯梨原町長瀬818-1
 勝美印刷株式会社鳥取支店
 登録番号 00-1855
 支店長 田中 篤 志

TEL (0858)35-4411
 FAX (0858)48-5010



YC 領 収 書

区域005 全戸0051 お問合せNo. [Redacted]

お名前 齊木 正一 様

5 年 9 月分

銘 柄	部 数	金 額
1 読売新聞 ※	1	2,400
2 日本経済新聞 ※	1	4,800
3		
合 計	7,200円	

◇左記の通り領収しました

領収日 5 年 9 月 29 日
 ※は軽減税率(10.0%対象 0円消費税 0円)ご愛読いただき ありがとうございます
 (8.0%対象 7,200円消費税 533円)います。

Y C 米子みなみ 米子南店 Tel 0859-21-9329
 米子市古市 3 2 3



***2023年 9 月分 領 収 証 発証No. 00010523-202309-1 ***

齊木 正一 様

銘 柄	部 数	金 額
山陰中央新報※	1	3,900

米子市
 合計金額
¥3,900
 (8%対象 3,900円
 内消費税 288円)

※は軽減税率対象 登録番号:T8280001000476

購読料のお支払いに、便利な口座振替サービスをご利用下さい。

(株)中央新報サービス
 米子市東福原2-1-1山陰信販ビル1F 電話33-7241



毎度ご購入有難うございます
 上記金額正に領収致しました

R5 年 9 月 29 日 領収



9/2

政務活動業務 勤務実績表・領収書

齊木正一 議員事務所

9月分				氏名		佐々木亜由美			
日	曜日	勤務時間数	うち政務活動 勤務時間数	日	曜日	勤務時間数	うち政務活動 勤務時間数		
1	金	5.0		17	日				
2	土			18	月				
3	日			19	火	5.0			
4	月	5.0		20	水	5.0			
5	火	5.0		21	木	5.0			
6	水	5.0		22	金	5.0			
7	木	5.0		23	土				
8	金	3.0		24	日				
9	土			25	月	5.0			
10	日			26	火	5.0			
11	月	5.0		27	水	5.0			
12	火	5.0		28	木	5.0			
13	水	5.0		29	金				
14	木	5.0		30	土				
15	金	5.0							
16	土								
				合計	(A)	93.0	(B)		

通勤手当 円

上記のとおり勤務したことを証明します。 議員名 齊木正一

金 [] 円(C) 左記金額を領収いたしました。
5年9月22日
氏名 佐々木亜由美

[政務活動費充当計算]

政務活動勤務時間が明確に区分できる場合
総支給額(C)[] 円 × (B) / (A) = [] 円

政務活動勤務時間が明確に区分できない場合
総支給額(C)[] 円 × 1/2 = [] 円
※按分率は、事務所の兼用の数による按分とする(政務活動専用事務所の場合は9/10)。

915

915

カウント明細

機種名	機種番号	今回カウント日	今回カウント	前回カウント日	前回カウント	控除枚数	使用枚数	設置先名
A62271R	203835							
	メーター1	2023/09/10	848	2023/05/23	20	3	825	
	メーター2	2023/09/10	0	2023/05/23	0	0	0	
	メーター3	2023/09/10	175	2023/05/23	5	1	169	

915

キャッシュサービスご利用明細

いつも [] をご利用いただきましてありがとうございます。

年月日	取扱店	機番	取引銀行	取引店	口座番号	お取引内容						
050929	[]	062				お振込						
受付通番	万円	五千円	二千円	千円	500	100	50	10	5	1	お取引金額	印紙税申告納
0464	002										¥11,951	付につき鳥取
時刻	センター通番	ご利用手数料	おつり	お取引後残高								■印紙税■済
12:26	008647	¥220	¥7,829									

ご案内

鳥取銀行 米子営業部
 当座 口座番号6847
 かケーオウエイ 様へ
 サイキョウイチジムシヨ 様から
 電話番号0859-26-5555

ただいまのご利用明細は上記のとおりでございます。どうぞ確かめください。また裏面「ご案内」もあわせてご覧ください。

請求書

請求先 (発行先) XXXXXXXXXX
〒683-0021
米子市石井101

TEL : 0859-26-5555

斉木正一事務所

御中

請求元
〒683-0853
鳥取県米子市両三柳
328

TEL : 0859-35-5621
株式会社ケーオウエイ

登録番号 : T3270001003229



請求書発行日 2023年9月22日(金)
請求書番号 000392176
締日 2023年9月20日(水)
支払期限

平素は格別のお引立てを賜り、誠にありがとうございます。下記の通りご請求申し上げます。

請求金額 11,951 円

件名:

※BtoBプラットフォーム 請求書では、請求書発行者のID及び履歴情報保管により、信頼性が担保されています。

前回請求金額	入金額	調整金額	繰越金額	今回請求金額(税抜)	今回消費税額	今回請求金額(税込)
0	0	0	0	10,865	1,086	11,951

10%対象(税抜)	10,865	消費税額	1,086	請求金額(税込)	11,951
8%対象(軽減税率税抜)	0	消費税額	0	請求金額(税込)	0
8%対象(税抜)	0	消費税額	0	請求金額(税込)	0

支払方法	銀行振込
振込先	(0167)山陰合同銀行 (082)米子西支店 当座預金 1023328 カ)ケ-オウエイ
	(0167)山陰合同銀行 (053)鳥取営業部 普通預金 2574573 カ)ケ-オウエイ
	(0167)山陰合同銀行 (002)北支店 普通預金 2400595 カ)ケ-オウエイ
	(0166)鳥取銀行 (160)米子営業部 当座預金 0006847 カ)ケ-オウエイ
	(0166)鳥取銀行 (116)鳥取西支店 普通預金 1029811 カ)ケ-オウエイ
	(0565)鳥根銀行 (705)米子支店 当座預金 1009423 カ)ケ-オウエイ
	(1702)米子信用金庫 (002)本店営業部 当座預金 0005826 カ)ケ-オウエイ
	(1703)倉吉信用金庫 (002)本店営業部 当座預金 0603733 カ)ケ-オウエイ
	(1701)鳥取信用金庫 (001)本店営業部 普通預金 0334173 カ)ケ-オウエイ
	(0164)但馬銀行 (412)問屋町支店 当座預金 1333419 カ)ケ-オウエイ
備考	※振込手数料は貴社にてご負担願います。

916

振込金受領証
(お客さま控え)

齊木正一事務所
様

代表ご契約番号

金額(うち消費税等相当額)
5年 9月分 円
11062
1005)

お問い合わせ先 中国電力
米子 取扱店
0120
2426
27197
取扱店日付印
23.9.30
収入印紙
印

上記お振込金額を受領しました。
被振込人 中国電力株式会社

電気料金請求書
Electric bill

令和 5 年 9 月 5 日

毎度、ありがとうございます。下記のとおりご請求いたします。

齊木正一事務所 様

〈お客さまへのお知らせ〉

令和 5 年 9 月分	契約口数	1 口	お支払期日 Payment due date
ご請求額 Bill amount	うち消費税等相当額 Consumption tax(in bill amt.)	代表ご契約番号	10 月 4 日
11,062 円	1,005 円		

- ・ご請求の料金は、お支払期日までにお支払いください。
 - ・バーコード表示のある払込票は、お支払期日経過後、一週間程度コンビニ、スマートフォンアプリでのお支払いが可能です。
 - ・払込票の取扱い等、詳しくは裏面をご覧ください。
- 燃料費等調整額の詳細は、当社ホームページをご覧ください。なお、今月分の燃料費等調整額には、政府による電気料金負担緩和措置(低圧▲7.0円/kWh、高圧▲3.5円/kWh)を含みます。

ご請求の内訳

お客さま名	齊木正一事務所 様	料金算定期間	8月 2日～ 9月 3日
ご契約番号		契約種	従量電灯A
		検針日	9月 4日
金額	消費税等相当額 円	内 訳	
11,062円	1005	最低料金 円	71267
		電力量料金 円	1493010
		燃料費等調整額 円	-514771
ご使用電力量 (kWh)	405	うち再エネ発電賦課金	567円
ご使用場所	鳥取県米子市石井101		

供給地点特定番号



広島市中区小町4番33号
中国電力株式会社
代表取締役
社長執行役員 中川 賢剛



電気料金には、託送料金相当額(賠償負担金相当額、廃炉円滑化負担金相当額を含む)を含みます。詳細は当社ホームページをご覧ください。

↓下の部分を切り取り、裏面記載のお支払い方法にてお支払いください

領 収 証

No.

1001

1001
1002

育木

様

R5年10月2日

★金 10,000円

但 令和5年10月分家賃として
上記正に領収いたしました

内 訳

税抜金額

消費税額等(%)

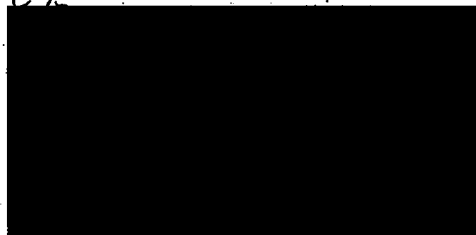

1002

NTTファイナンス株式会社 電話料金等料金領収証
(ドコモご利用分)

お客様電話番号等
(BILLING NUMBER)



ご請求先氏名 (CUSTOMER NAME)
育木 正一様

下記、ご利用料金を口座振替により領収いたしました。
The following amount was transferred from your account. (2023年10月13日発行)

2023年 9月ご請求分 (2023年10月 2日振替)

領収金額 (AMOUNT RECEIVED) 11,755円

金融機関名
BANK/POST OFFICE * * * * *

口座番号
ACCOUNT * * *

印紙税申告納
付につき芝
税務署承認済

NTTファイナンス株式会社
〒108-0075
東京都港区港南1-2-70



※振替日に振替が出来なかった場合は延滞利息を加算させていただく場合があります。
※口座振替をご利用のお客様で、振替日に振替できなかった場合は、原則として、ご請求月の翌月15日に再度振替させていただきます。なお、振替日が土曜・日曜・祝日の場合は、翌営業日に振替させていただきます。



社用コード 02407892-EG741766832#

お客様電話番号等 BILLING NUMBER	請求年月 MONTH OF ISSUE	2023年 9月ご請求分
----------------------------	------------------------	--------------

ご請求内訳

(お客様番号)

内訳項目 CHARGE BREAKDOWN BY CATEGORY(YEN)	金額(円)	内訳金額(円) AMOUNT (YEN)	請求内訳等詳細 DETAILS OF CHARGE BREAKDOWN	税区分 TAX
ご利用期間 (8/1~8/31)				
◇基本使用料等 (計)	1,854	1,854	ご利用期間 (8/1~8/31)	
	(2,680)	(2,680)	ギガライト2:2年定期	ステップ1:~1GB
	(-1,000)	(-1,000)	(内訳) ギガライト2:2年定期	
	(174)	(174)	(内訳) みんなドコモ割	3回線以上
	0	0	(内訳) spモード利用料 [日割]	8/1~8/18
	1,970	1,970	(参考) 高速通信ご利用データ量は	0.6G
	0	0	irumo (3GB)	
	-1,970	-1,970	(参考) 高速通信ご利用データ量は	0.7G
			プラン変更割_基本料	
◇通話料・通信料 (計)	1,815	12	Xi・SMS通信料	8月ご利用分
		3	5G・SMS通信料	8月ご利用分
		1,700	かけ放題オプション定額料	
		1,800	かけ放題オプション定額料 (1800円)	
		-1,700	プラン変更割_音声オプション	
◇その他ご利用料金等 (計)	7,288	125	メール持ち運び/メールオプション利用料 [日割]	8/19~8/31
		-125	メール持ち運び/メールオプション初回割 [日割]	8/19~8/31
		116	あんしんセキュリティ利用料 [日割]	8/1~8/18
		83	あんしんセキュリティ利用料 [日割]	8/19~8/31
		290	ケータイ補償サービス利用料 (500) [日割]	8/1~8/18
		209	ケータイ補償サービス (500円コース) [日割]	8/19~8/31
		232	あんしん遠隔サポート利用料 [日割]	8/1~8/18
		167	あんしん遠隔サポート利用料 [日割]	8/19~8/31
		-222	あんしんバックモバイル割引 [日割]	8/1~8/18
		-160	あんしんバックモバイル割引 [日割]	8/19~8/31
		50	ケータイお探しサービス利用料	
		-50	ケータイお探しサービス初回申込割引料	
		1,650	アプリ設定サポート	8月ご利用分
		2,200	初期設定サポート (データ移行)	8月ご利用分
		1,100	フィルム貼付サポート	8月ご利用分
		-1,980	ポイント適用額 (お客様サポート)	
		100	請求書発行手数料	9月請求分
		3,300	契約事務手数料 (5G)	
		2	ユニバーサルサービス料/基本	1番号あたり2円のご請求となります
		1	電話リレーサービス料/基本	1番号あたり1円のご請求となります
◇消費税等相当額 (計)	798	798	消費税等相当額 (合計)	合算表示の料金合計×10%
◇合計	11,755	11,755	合計	
<p><NTTドコモからのお知らせ></p> <p>○継続利用期間は、8月末で 16年4か月となりました。</p> <p>○ポイントのお知らせ</p> <p>8月ご利用分に対する獲得ポイントは、 [] です。</p> <p>(ポイント進呈の対象になるご利用金額は、 [] です。)</p> <p>※その他の獲得ポイントはWEBをご確認ください。</p>				

<p>***NTTドコモからのお知らせ***</p> <p>●各種お申込み・お手続き、ご契約内容の確認などは、インターネットからできます。 【スマートフォン】はdメニュー、【iモード】はiMenu、【PC】はドコモHPのマイドコモから「ドコモオンライン手続き」をご利用いただけます。</p> <p>●弊社分請求額のうち、料金回収代行分は、NTTファイナンスへ請求事務を委託しています。</p>	<p>***ユニバーサルサービス料について***</p> <p>ユニバーサルサービス料は、ユニバーサルサービス (NTT東西の加入電話等) の提供を確保するために必要な費用の一部を通信事業者全体で電話番号数に応じて負担するユニバーサルサービス制度の趣旨に基づき、ご負担をお願いしている料金です。</p>
--	---

1605-10-10 200 *12,540HC)ミツビシHBL
 1705-10-10 200 *10,344CATV
 1805-10-10 振込トトリケフ ケンギカイ *750,000

1003,1004
 1007,1010

1004 7/4/2
<当月ご請求金額のご案内>

104729101

作成日: 2023年 9月 29日

日頃は格別のお引立ていただきましてありがとうございます。

当月のご請求金額についてご案内申し上げます。

*通帳への記載をもって領収書にかえさせていただきます。

お支払日	2023年10月10日	金融機関	
お支払合計額	10,344円	支店	
		科目	
		番号	
		名義	サイキ ヲウイ子

利用料金明細	数量	金額
デジタルベーシック (TV)	05/09 月分	1 4,180
ひかり中海200M基本料金(インターネット)	05/09 月分	1 6,160
ケーブルプラス電話基本料(0859265555)	05/08 月分	1 1,463
エバーカルサービス料	05/08 月分	1 2
国内通話料	05/08 月分	1 26
au以外への通話料	05/08 月分	1 35
電話リレーサービス料	05/08 月分	1 1
ケーブルプラス電話基本料(0859265556)	05/08 月分	1 1,463
エバーカルサービス料	05/08 月分	1 2
国内通話料	05/08 月分	1 1,020
電話リレーサービス料	05/08 月分	1 1
請求明細書発行手数料	05/09 月分	1 77
デビュー割	05/09 月分	1 -2,106
トリプル割	05/09 月分	1 -1,980

「団体一括支払」は、お振込み、窓口でのお支払いは受付いたしません。
 領収書の必要な場合はNHKへご連絡をお願いします。

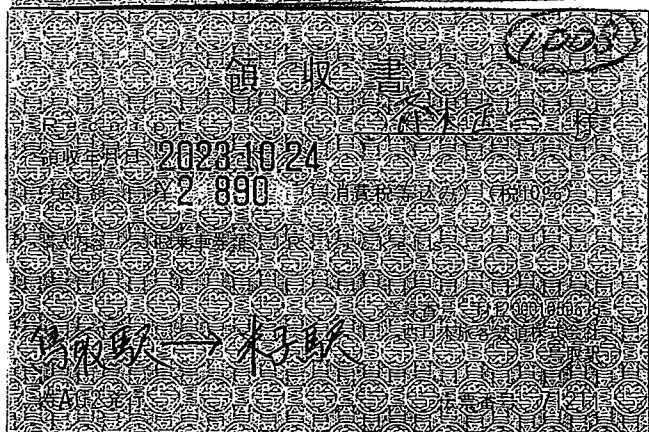
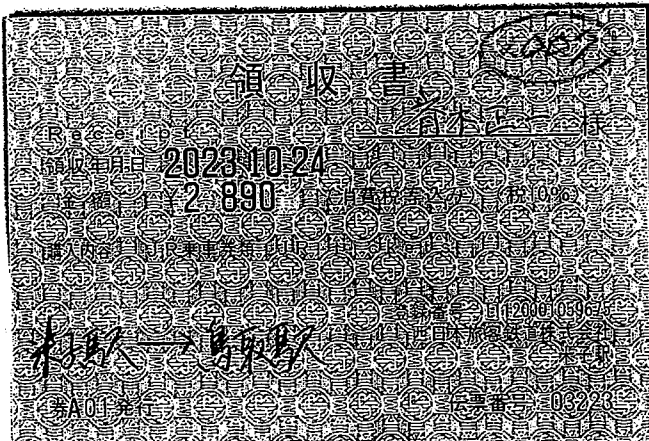

鳥取 客 → 米正 一
領収書
 2023年10月24日
 車両番号 1311
 運賃 ¥820円
合計 ¥820円
 (適用税率 10%)
 登録番号:T4270001000128
大森タクシー(株)
 鳥取市南安長1丁目2-18
 ☎ 0857-23-6511

鳥取駅 → 議会棟

鳥取 客 → 米正 一
領収書
 No.9344
 日付 2023年10月24日 18:44
 車番 000103 0000
 基本運賃 ¥1,000円
合計 ¥1,000円
 上記の様に領収致しました
 消費税 10%
 毎度ご乗車有難うございます
 米町クリニック横 小型専門の
サービスタクシー
 鳥取市米町211-2
 TEL 0857-22-2011
 登録番号
 T9-2700-0200-0748

議会棟 → 鳥取駅

1005
1006

1005

今井書店 錦町店



TEL 0859-37-6700
領収証

斉木正一 様

金額 ￥1,200

(内消費税 ¥109)

但し、書籍代として

2023年10月23日
上記正に領収いたしました
非課税品
クレジット利用

今井書店 錦町店
鳥取県米子市錦町3-90
TEL 0859-37-6700
扱者印

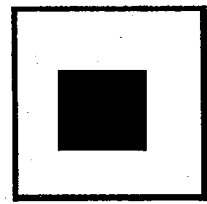

お買上明細
2023年10月23日(月) 14時31分
4910164991235
鉄道ジャーナル

1点 @1091 外	¥1,091
税抜計	¥1,091
小計	¥1,091
10%外対象額 ¥1,091 税	¥109
外税	¥109
お買い上げ点数	1点
合計	¥1,200
現金	¥1,200

店:4010002008 ｼﾞ:51
安部
登録番号:T5270001003994
事業者名:株式会社 今井書店

1006

今井書店 錦町店



TEL 0859-37-6700
領収証

斉木正一 様

金額 ￥3,300

(内消費税 ¥300)

但し、書籍代として

2023年10月23日
上記正に領収いたしました
非課税品
クレジット利用

今井書店 錦町店
鳥取県米子市錦町3-90
TEL 0859-37-6700
扱者印

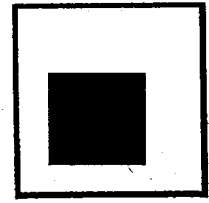

お買上明細
2023年10月23日(月) 14時30分
9784385139289 C0581 Y3000
三省堂国語辞典 第8版

1点 @3000 外	¥3,000
税抜計	¥3,000
小計	¥3,000
10%外対象額 ¥3,000 税	¥300
外税	¥300
お買い上げ点数	1点
合計	¥3,300
現金	¥10,000

店:4010002008 ｼﾞ:51
安部
登録番号:T5270001003994
事業者名:株式会社 今井書店

JR伯備線 特急列車
やくも号の 281系陰陽
連絡特急 関連

1011

政務活動業務 勤務実績表・領収書

齊木正一 議員事務所

10月分				氏名		佐々木亜由美			
日	曜日	勤務時間数	うち政務活動 勤務時間数	日	曜日	勤務時間数	うち政務活動 勤務時間数		
1	日			17	火	5.0			
2	月			18	水	3.0			
3	火	5.0		19	木	5.0			
4	水	3.0		20	金	5.0			
5	木	5.0		21	土				
6	金	5.0		22	日				
7	土			23	月	5.0			
8	日			24	火	5.0			
9	月			25	水	5.0			
10	火	5.0		26	木	5.0			
11	水	5.0		27	金	3.0			
12	木	5.0		28	土				
13	金	3.0		29	日				
14	土			30	月	5.0			
15	日			31	火				
16	月	5.0		合計	(A)	87.0	(B)		

通勤手当		円
上記のとおり勤務したことを証明します。		議員名 齊木正一
金	円(C)	左記金額を領収いたしました。 5年 10月 25日 氏名 佐々木亜由美

[政務活動費充当計算]

政務活動勤務時間が明確に区分できる場合
 総支給額(C)[円] × (B) / (A) = 円

政務活動勤務時間が明確に区分できない場合
 総支給額(C)[円] × 1/2 = 円

※按分率は、事務所の兼用の数による按分とする(政務活動専用事務所の場合は9/10)。

COPY

JAPAN MOBILITY SHOW 2023

102942

JAPAN MOBILITY SHOW 2023

お問合せ: JAPAN MOBILITY SHOW 2023 東京ビッグサイト事務局 03-5530-1315
●チケットに関する問合せはセブンチケットにお問合せください。

※周辺道路等の混雑が予想されます。ご来場は、公共交通機関をご利用ください。
※10月27日(金)12:30以降も18:00まで入場及び滞在可。
※当日ご利用されなかった場合は、一般公開日にご利用いただけます。
※開場時間は止むを得ない場合は変更し、時には入場を制限することがあります。
※販売した入場券の払い戻しは、一切いたしません。
※1枚につきお一人様会期中1回限り有効。
※ご入場の際は手荷物検査をさせていただきます場合がございます。

10月27日(金)
12:30 入場

プレビューデー入場券
¥4,000

東京ビッグサイト
2023年10月27日(金)
プレビューデー入場券
¥4,000

12:30 入場

<営利目的の転売禁止>

お問合せ先: セブンチケット コールセンター 0077-787-711
発売店: セブンイレブン 鳥取吉方店
払込票: 2310235360052 2023.10.19 21:11

447563
01枚/04枚中



セブンチケット コールセンター
電話: 0077-787-711



d6401808723698d

COPY

JAPAN MOBILITY SHOW 2023

102942

JAPAN MOBILITY SHOW 2023

お問合せ: JAPAN MOBILITY SHOW 2023 東京ビッグサイト事務局 03-5530-1315
●チケットに関する問合せはセブンチケットにお問合せください。

※周辺道路等の混雑が予想されます。ご来場は、公共交通機関をご利用ください。
※10月27日(金)12:30以降も18:00まで入場及び滞在可。
※当日ご利用されなかった場合は、一般公開日にご利用いただけます。
※開場時間は止むを得ない場合は変更し、時には入場を制限することがあります。
※販売した入場券の払い戻しは、一切いたしません。
※1枚につきお一人様会期中1回限り有効。
※ご入場の際は手荷物検査をさせていただきます場合がございます。

10月27日(金)
12:30 入場

プレビューデー入場券
¥4,000

東京ビッグサイト
2023年10月27日(金)
プレビューデー入場券
¥4,000

12:30 入場

<営利目的の転売禁止>

お問合せ先: セブンチケット コールセンター 0077-787-711
発売店: セブンイレブン 鳥取吉方店
払込票: 2310235360052 2023.10.19 21:12

447563
02枚/04枚中



セブンチケット コールセンター
電話: 0077-787-711



d6401808723704d

COPY

JAPAN MOBILITY SHOW 2023

102942

JAPAN MOBILITY SHOW 2023

お問合せ: JAPAN MOBILITY SHOW 2023 東京ビッグサイト事務局 03-5530-1315
●チケットに関する問合せはセブンチケットにお問合せください。

※周辺道路等の混雑が予想されます。ご来場は、公共交通機関をご利用ください。
※10月27日(金)12:30以降も18:00まで入場及び滞在可。
※当日ご利用されなかった場合は、一般公開日にご利用いただけます。
※開場時間は止むを得ない場合は変更し、時には入場を制限することがあります。
※販売した入場券の払い戻しは、一切いたしません。
※1枚につきお一人様会期中1回限り有効。
※ご入場の際は手荷物検査をさせていただきます場合がございます。

10月27日(金)
12:30 入場

プレビューデー入場券
¥4,000

東京ビッグサイト
2023年10月27日(金)
プレビューデー入場券
¥4,000

12:30 入場

<営利目的の転売禁止>

お問合せ先: セブンチケット コールセンター 0077-787-711
発売店: セブンイレブン 鳥取吉方店
払込票: 2310235360052 2023.10.19 21:12

447563
03枚/04枚中



セブンチケット コールセンター
電話: 0077-787-711



d6401808723711d

毎日議員 4,000円
東田議員 4,000円
斎木議員 4,000円

1014-1016

1014

領収書

現金・ポイント・クーポン・割引 No.0513
 日付 2023年10月27日
 車番 018065 0000
 運賃 ¥5,100-
 ETC料金 ¥430-
 運賃料金計 ¥5,100-
 通行料他 ¥430-
合計 ¥5,530-
 内消費税等 ¥502-
 消費税率 10%
 上記の様に領収致しました
 通行料・その他 円
 上記金額正に領収致しました。

木下タクシー

ドア番号: 69
 登録番号:
 T5810388752396
 お忘れ物は下記所属団体へ
 東京都個人タクシー協同組合
 足立第一支部
 平日9時30~17時 Tel. 03(3849)6783
 時間外 Tel. 03(6271)0006

1015

領収書

車両番号 3045号
 2023年10月27日16:20
 毎度ご乗車ありがとうございます。
 (現金,チケット,クーポン,カード)
 乗車料金 4100円
 運賃料金計 4100円
計 4100円
 消費税率 10.0%
 株式会社ワイエム交通 登録番号:T1010601029898
 お忘れ物は **ワイエム交通**
 03(5569)5033
 その他は カスタマーサポートデスクへ
 TEL050(3173)9200 平日9:00~17:00

1016

領収書

日付 2023年10月28日
 車番 2625
 基本運賃 ¥7900-
 ETC料金 ¥650-
合計 ¥8550-
 (内消費税等 ¥777-)
 内訳
 現金支払 ¥8550-

登録番号: 18010801018901
 kmグループ 国際自動車㈱ 台東営業所
 東京都台東区橋場2-20-13
 忘れ物、領収書問合せ 03-6802-3577
 お客さま相談室 0120-717-039
 km呼ぶなら
 「S. RIDE」
 ダウンロード用QRコード



<おトク>
 A47-2463-2574
 (営業回数 3747)

↑
 97シー
 衆議院カ2議事録
 → 東京ビッグサイト

↑
 97シー
 東京ビッグサイト
 → ホテル

↑
 97シー
 ホテル
 → 羽田空港

5,530円
 4,100円
 8,530円
 18,180円

{ 安田議員 6,060円
 東田議員 6,060円
 春木議員 6,060円

1017

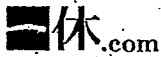

領収書
Receipt

1017

宛名 Received from 澤田 稔 様

金額 Amount ¥65,600

但し In payment of 宿泊代金として

予約/注文番号 Reservation/Order Number IN1000956021

ご利用施設 Facility Name 京王プレッソイン赤坂

ご利用日 Date 2023/10/27 より 1泊

表示日 2023/11/04
Date of Issue

株式会社 一休
Ikyu Corporation

〒102-0094 東京都千代田区紀尾井町 紀尾井タワー10階
10F Kioi Tower, 1-3 Kioicho, Chiyoda-ku, Tokyo, Japan, 102-0094



登録番号: T9010401053430
Registration number

本紙は電子的に保持している領収データを画面表示したものです。
This is an electronic display of receipt data.

内訳 Breakdown		
	項目 Description	金額 Amount
ご請求 Bill	宿泊代金 Accommodation fee	65,600*
	総額 Total Amount	65,600
	10%課税対象(※)計 Subtotal (10% tax inc) (うち消費税Tax)	65,600 5,963
お支払い Payment Method	クレジットカード決済 Credit Card	65,600
	総額 Total Amount	65,600

ご利用明細 Statement		
宿泊内容 Details		
宿泊日 Date	人数 Number of People	室数 Number of Rooms
2023/10/27	4	4
宿泊代表者氏名 Name		
澤田 稔 様		

安田 議員 16,400円

東田 議員 16,400円

奇木 議員 16,400円

事務局 澤田 16,400円

65,600円

1010

B No. 004875

Date
日付 2023年10月26日

RECEIPT 領収書



Name お名前 齊木 正一 様

Amount 金額 ¥200-

税率	税込金額	消費税額	入金種別
10%	円	円	<input checked="" type="checkbox"/> 現金 (Cash)
8%	円	円	<input type="checkbox"/> クレジット (Credit)
			<input type="checkbox"/> その他 (Other)

In Payment of 但し

Room charge 御宿泊代として
 Food and beverage 御飲食代として
 Accommodation Tax 東京都宿泊税として 200 円含む
 Extra charge 御延長代として
 Other ()

The above amount has been duly received with thanks.
上記の金額正に領収いたしました。

株式会社 京王プレッソイン 〒160-0022 東京都新宿区新宿3丁目1番24号 京王新宿3丁目ビル8階 登録番号 T9-0111-0103-1874
KEIO PRESSO INN CO.,LTD.



- 京王プレッソイン神田 03-3252-0202
- 京王プレッソイン池袋 03-5396-0202
- 京王プレッソイン新宿 03-3348-0202
- 京王プレッソイン東京九段下 03-3511-0202
- 京王プレッソイン大手町 03-3241-0202
- 京王プレッソイン赤坂 03-5562-0077
- 京王プレッソイン日本橋茅場町 03-3669-0202
- 京王プレッソイン東京駅八重洲 03-3279-0202
- 京王プレッソイン五反田 03-5436-0202
- 京王プレッソイン浜松町 03-3438-0202

Clerk
担当者印

入湯税 $\frac{10}{26} = 100$ 円

$\frac{10}{27} = 100$ 円

200 円

領収書

WEB 94eae8dd8d-R5P66-100640-1-1000

表示日 2023年10月20日(金)

斉木正一

様

金額

¥35,270- (税込)

クレジット支払い

(消費税10%対象 ¥35,270- (税込))

航空券番号

1010373545660010

照会番号

3G3S49

但し

運賃および税金・料金等

航空券発行日

2023年10月06日(金)

上記、正に領収いたしました。

ANA | A STAR ALLIANCE MEMBER

全日本空輸株式会社 All Nippon Airways Co.,Ltd.

登録番号 : T1010401099027

航空券明細

WEB 94eae8dd8d-R5P66-100640-1-1000

表示日 2023年10月20日(金)

ご搭乗者名/照会番号

サイキ ショウイチ様 (3G3S49)

搭乗日	便名	区間	クラス	運賃	運賃額等(税込)	運賃適用基準日
2023年10月28日(土)	ANA383	東京(羽田)・米子	普通席	フレックスD	¥35,270-	2023年10月06日(金)

合計金額
¥35,270-

NHK 放送受信料領収証

斉木正一事務所 様

お客様番号 [] 振替日 令和 5年10月26日

領収金額 (消費税を含みます)	お支払期間
3,900 円	令和 5年10月 ~ 令和 5年11月
	件数
	衛星契約 1

取扱金融機関	次回振替予定日
口座番号等の表示を希望されるお客様はご連絡ください	令和 5年12月26日

上記放送受信料を口座振替により領収いたしました。

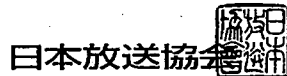

お問い合わせ先 (電話番号のかけ間違いのないようご注意ください。)

受信料関係のお問い合わせ 0570-077-077
 転居等のお届け(フリーダイヤル) 0120-151515
 放送番組についてのご照会 0857-29-9201

転居や衛星契約への変更のお届けはインターネットをぜひご利用ください。
<https://www.nhk-cs.jp/jushinryo/> (24時間いつでも簡単に手続きできます。)

IP電話等をご使用の方で、フリーダイヤル等ご利用いただけない場合は、
 050-3786-5003をご利用ください。

受信料のお支払いありがとうございました。

領収書

区域005 全戸0051 お問合せNo []

3名前 斉木 正一様

5年 10月分

銘	柄	部数	金額
1	読売新聞 ※	1	2,400
2	日本経済新聞 ※	1	4,800
3			
合計			7,200円

◇左記の通り領収しました

※は軽減税率(10.0%対象 0円消費税 0円)ご愛読いただき ありがとうございます
 (8.0%対象 7,200円消費税 533円)います。

登録番号 T3810999294788

Y C 米子みなみ 米子南店 Tel.0859-21-9329
 米子市古市323



水道料金・下水道使用料納入通知書 兼 領収証書

使用場所 米子市石井101 斉木正一事務所 様

お客さま番号	納入期限		
[]	令和 5年11月15日		
年度	月分	口径	納付区分
5	9-10	13	納付
水道使用水量		下水道排除汚水量	
1 m ³		*** m ³	
水道料金	(164)	1,804 円	
下水道使用料	(*****)	***** 円	
合計金額	(164)	1,804 円	

(令和 5年 9月~令和 5年10月使用分)

T6-8000-2000-0884 010%

()の金額は、消費税及び地方消費税相当分
 上記の金額を、納入期限までに、お支払いください。

令和 5年10月25日

米子市水道事業管理者

加入者名	米子市水道事業管理者
口座番号	01370-7-960935

上記の金額を領収しました。

米子市水道局企業出納員



※この領収書に領収日付印のないもの及び金額を訂正したものは無効です。

客さま保管) 収納代行 DSK電算システム(収入印紙不要)

2023年10月分 領収証 発証No. 00010523-202310-1

斉木 正一様

銘	柄	部数	金額
	山陰中央新報※	1	3,900

米子市
合計金額
¥3,900
(8%対象 3,900円
内消費税 288円)

※は軽減税率対象 登録番号:T8280001000476

購読料のお支払いに、便利な
 口座振替サービスをご利用下さい。

(株)中央新報サービス
 米子市東福原2-1-1山陰信販
 ビル1F



毎度ご購読有難うございます
 上記金額正に領収致しました

R 5年10月30日 領収



1023

振込金受領証
(お客さま控え)

1023

齊木正一事務所
様

代表ご契約番号

金額(うち消費税等相当額)
5年10月分 円
7064
642)

お問い合わせ先 中国電力
米子 取扱店
0120
211-426

取扱店日付印

上記お振込金額を受領しました。
被振込人 中国電力株式会社

電気料金請求書
Electric bill

令和 5 年 10 月 4 日

毎度、ありがとうございます。下記のとおりご請求いたします。

齊木正一事務所 様

〈お客さまへのお知らせ〉

令和 5年 10月分	契約口数	1 口	代表ご契約番号	
ご請求額 Bill amount	課税(10%)対象額	うち消費税等相当額 Consumption tax(in bill amt.)	お支払期日 Payment due date	
7,064 円	7,064 円	642 円	11月 2 日	

- ・ご請求の料金は、お支払期日までにお支払いください。
- ・バーコード表示のある払込票は、お支払期日経過後、一週間程度コンビニ、スマートフォンアプリでのお支払いが可能です。
- ・払込票の取扱い等、詳しくは裏面をご覧ください。

燃料費等調整単価の詳細は、当社ホームページをご覧ください。なお、今月分の燃料費等調整単価には、政府による電気料金負担緩和措置(低圧▲3.5円/kWh、高圧▲1.8円/kWh)を含みます。

ご請求の内訳

お客さま名	齊木正一事務所 様	料金算定期間	9月 4日~10月 2日
ご契約番号		契約種	従量電灯A
		検針日	10月 3日
金額	消費税等相当額 円	内 訳	
7,064円	642	最低料金 円 銭	電力量料金 円 銭
		燃料費等調整額 円 銭	
		71267	850443
			-249999
ご使用電力量 (kWh)		うち再エネ発電賦課金	347円
248			
ご使用場所	鳥取県米子市石井101		

供給地点特定番号



広島市中区小町4番33号
中国電力株式会社

代表取締役
社長執行役員 中川賢剛
登録番号: T4240001006753



電気料金には、託送料金相当額(賠償負担金相当額、廃炉円滑化負担金相当額を含む)を含みます。詳細は当社ホームページをご覧ください。

↓下の部分を切り取り、裏面記載のお支払い方法にてお支払いください

お客様電話番号等
(BILLING NUMBER)

ご請求先氏名 (CUSTOMER NAME)
齊木 正一様

下記、ご利用料金を口座振替により領収いたしました。
The following amount was transferred from your account. (2023年11月14日発行)

2023年10月ご請求分		(2023年10月31日振替)
領収金額 (AMOUNT RECEIVED)		6,633円
金融機関名 BANK/POST OFFICE	*****	
口座番号 ACCOUNT	*****	

印紙税申告納
付につき芝
税務署承認済

NTTファイナンス株式会社
〒108-0075
東京都港区港南1-2-70

※振替日に振替が出来なかった場合は延滞利息を加算させていただく場合があります。
※口座振替をご利用のお客様で、振替日に振替できなかった場合は、原則として、ご請求月の翌月15日に再度振替させていただきます。なお、振替日が土曜・日曜・祝日の場合は、翌営業日に振替させていただきます。



社用コード 02226262-EG741719102#

内訳項目 CHARGE BREAKDOWN BY CATEGORY (YEN)	金額 (円) AMOUNT (YEN)	請求内訳等詳細 DETAILS OF CHARGE BREAKDOWN	税区分 TAX
◇基本使用料等 (計)	1,970	ご利用期間 (9/1~9/30) irumo (3GB) (参考) 高速通信利用データ量は 1.1G	合算
◇通話料・通信料 (計)	1,800	かけ放題オプション料 (1800円)	合算
◇その他ご利用料金等 (計)	943	メール持ち運び/メールオプション利用料 メール持ち運び/メールオプション初回割 (日割) 9/1~9/18 あんしんモバイル割引 ケータイ補償サービス (500円コース) あんしん遠隔診断サービス利用料 あんしんバックモバイル割引 ケータイお探しサービス利用料 ケータイお探しサービス割引料 請求書発行手数料 ユニバーサルサービス料/基本 電話リレーサービス料/基本	合算 合算 合算 合算 合算 合算 合算 合算 合算
◇端末等代金分割支払金	1,449	端末等代金分割支払金 ご請求は2026年9月請求迄で、分割支払金残額は 50,295円です。	非対象等
◇消費税等相当額 (計)	471	消費税等相当額 (合計)	合算表示の料金合計×10%
◇合計	6,633	合計	
<p><NTTドコモからのお知らせ> ○継続利用期間は、9月末で 16年5か月となりました。 ○ポイントのお知らせ 9月ご利用分に対する獲得ポイントは、 [] です。 (ポイント対象となるご利用金額は、 [] です。) ※その他の獲得ポイントはWEBをご確認ください。 ○利用料に消費税が課税される利用料は、(2023年9月30日現在)</p>			

領 収 証

No.

1101

1101 ~ 1104

齊木

様

R5年11月 / 日

★金 10,000円

但令和5年11月分額と2

上記正に領収いたしました

内 訳

税抜金額

消費税額等(%)

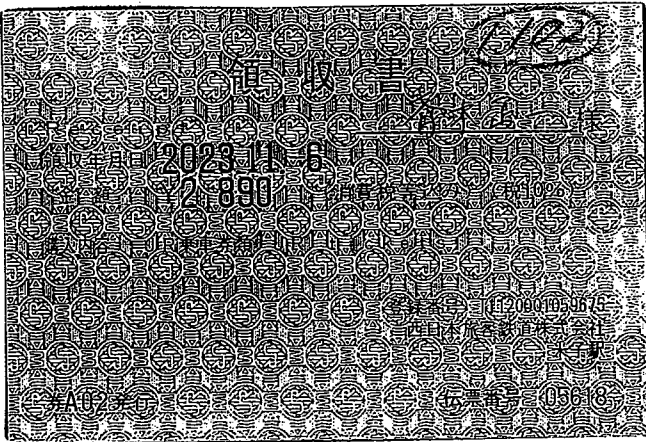

米子駅 → 鳥取駅

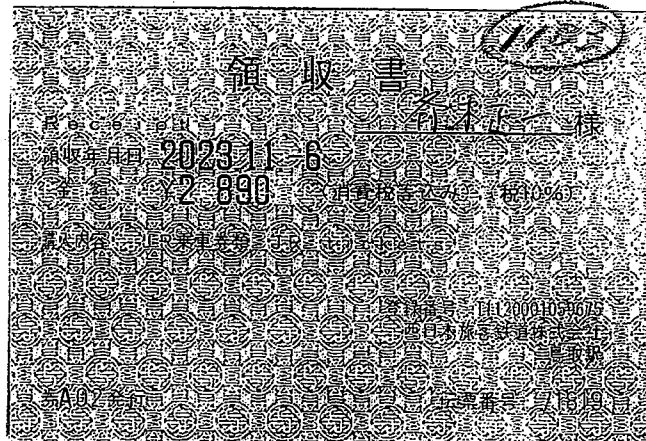

鳥取駅 → 米子駅

1104

齊 木 正 一

領 収 書

No. 3944

日付 2023年11月06日

19:32

車番 000509

000

メータ運賃

¥1,370円

合計

¥1,370円

上記の通り領収致しました

消費税率 10%

米子市旗ヶ崎2207

皆生タクシー株式会社

TEL 0859-33-4331

登録番号

T6-2700-0100-3184

米子駅 → 自定

1105 ~ 1108

2105-11-07	200:	*12,540(HC)エフビィシHBL	1105
2205-11-10	200:	*9,403C A T V	1106

1107

<当月ご請求金額のご案内>

日頃は格別のお引立ていただきましてありがとうございます。
 当月のご請求金額についてご案内申し上げます。

*通帳への記載をもって領収書にかえさせていただきます。

104729101

作成日: 2023年 10月 27日

お支払日	2023年11月10日
お支払合計額	9,403円

金融機関	
支店	
科目	
番号	
名義	サイキ ショウイチ

利 用 料 金 明 細	数 量	金 額
デジタルベーシック (TV)	05/10 月分	1 4,180
ひかり中海200M基本料金(インターネット)	05/10 月分	1 6,160
ケーブルプラス電話基本料(0859265555)	05/09 月分	1 1,463
ユニバーサルサービス料	05/09 月分	1 2
国内通話料	05/09 月分	1 17
au以外への通話料	05/09 月分	1 35
電話リレーサービス料	05/09 月分	1 1
ケーブルプラス電話基本料(0859265556)	05/09 月分	1 1,463
ユニバーサルサービス料	05/09 月分	1 2
国内通話料	05/09 月分	1 88
電話リレーサービス料	05/09 月分	1 1
請求明細書発行手数料	05/10 月分	1 77
デビュー割	05/10 月分	1 -2,106
トリプル割	05/10 月分	1 -1,980

「団体一括支払」は、お振込み、窓口でのお支払いは受付いたしません。
 領収書の必要な場合はNHKへご連絡をお願いします。

1107

1108

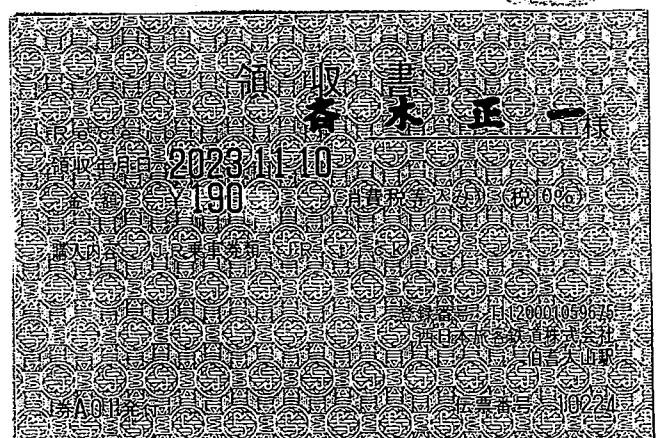
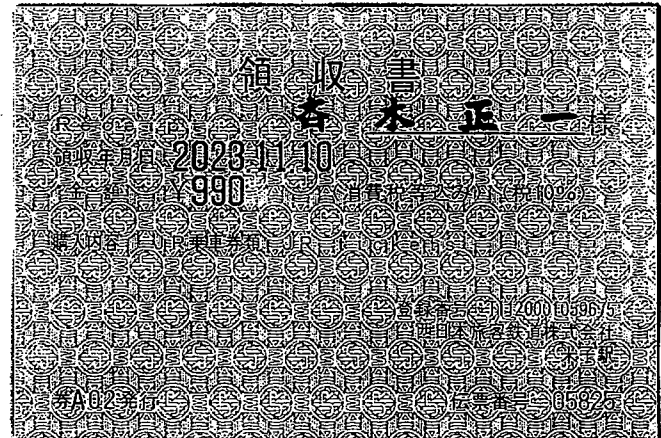

米子駅 → 倉吉駅

伯耆大山駅 → 米子駅

1109, 1110



TOBU TOP TOURS

AB No. 483604

お客様コード [REDACTED]

2023年10月30日

DATE

領 収 証 RECEIPT

RECEIVED FROM 芥木正一 様

領収金額 THE SUM OF ¥ 70,540-

但し FOR 航空券 (11/12 ~ ANA1088/385) 代り

上記金額正に領収致しました
The above sum has been duly received.

発行者印 [REDACTED]

※クレジットカードによる領収(お支払い)の場合、印紙税法上の金銭又は有価証券の受取に該当しないため、収入印紙の貼付は不要となっています。

FORM OF PAYMENT	
現金 CASH	70,540-
小切手 CHECK	
銀行振込 BANK REMITTANCE	
ギフト券 GIFT TICKET	
クレジットカード CREDIT CARD	

東武トップツアーズ株式会社
鳥取支店
鳥取市富安2丁目159番地
TEL 050-9002-5454

収入印紙

TOBU TOP TOURS

AB No. 483608

お客様コード [REDACTED]

2023年10月30日

DATE

領 収 証 RECEIPT

RECEIVED FROM 鳥取県議会事務局 様

領収金額 THE SUM OF ¥ 1,100-

但し FOR 航空券取扱料

上記金額正に領収致しました
The above sum has been duly received.

発行者印 [REDACTED]

※クレジットカードによる領収(お支払い)の場合、印紙税法上の金銭又は有価証券の受取に該当しないため、収入印紙の貼付は不要となっています。

FORM OF PAYMENT	
現金 CASH	1,100-
小切手 CHECK	
銀行振込 BANK REMITTANCE	
ギフト券 GIFT TICKET	
クレジットカード CREDIT CARD	

東武トップツアーズ株式会社
鳥取支店
鳥取市富安2丁目159番地
TEL 050-9002-5454

※ 航空券取扱料は4人分

- 芥木議員 275円
- 内田博議員 275円
- 野坂議員 275円
- 森田一議員 275円

計 1,100円

1111 ~ 1115

領 収 書

日付 2023年11月12日
車番 2623

基本運賃 ¥1700-
△ 計 ¥1700-
(内消費税等 ¥154-)

現金支払 ¥1700-

登録番号: T8010801018901
kmグループ 国際自動車㈱ 台東営業所
東京都台東区橋場2-20-13
忘れ物、領収書問合せ 03-6802-3577
お客さま相談室 0120-717-039

km呼ぶなら
「S.RIDE」
ダウンロード用QRコード

<ナビ"コード">
A44-1944-0054
(営業回数 4175)

領 収 書

現・子・ク・割引 No.2470
日付 '23年11月13日
車番 05191 000
メータ運賃 ¥800-
△ 計 ¥800-
上記の通り領収致しました

消費税率 10%

日本交通グループ
すばる交通株式会社
第二営業所
登録番号: T2011801033895
お忘れ物は
すばる交通株式会社
03(3857)6003
その他お問い合わせは
カスタマーサポートデスクへ
TEL050-3173-9200 平日9:00~17:00

No.017

領 収 書

2023年11月13日
車番 5291
運賃 2000円
通行料他 0円

計 2000円
クレジットカード支払
消費税率 10.0%
登録番号: T7010601007881

DAIWA TAXI GROUP
不二タクシー株式会社
☎ 03-3681-2111
タクシーの御用命は無縁配車センターへ
☎ 03-3563-5151

↑
777
浜松町駅 → ホテル (赤坂)

春木議員 567円
浜田議員 566円
野次議員 567円

1,700円

領 収 書

日付 2023年11月13日
車番 5807
基本運賃 ¥700-
△ 計 ¥700-
(内消費税等 ¥63-)

現金支払 ¥700-

登録番号: T8010801018901
kmグループ 国際自動車㈱ 羽田営業所
東京都大田区平和島5-8-3
忘れ物、領収書問合せ 03-3766-5931
お客さま相談室 0120-717-039

km呼ぶなら
「S.RIDE」
ダウンロード用QRコード

<ナビ"コード">
A44-3024-0320
(営業回数 6862)

No.1957

領 収 書

日付 '23年11月13日
車番 100108 000
メータ運賃 ¥500-
合計金額 ¥500-
内消費税等 ¥45-
消費税率 10%
上記の通り領収致しました

日の丸自動車グループ
タクシーのご用命は
03-3814-1111
お忘れ物は
日の丸交通(株)
世田谷営業所
03-3302-2273
登録番号: T3010001144081

↑
777
ホテル → 都道府会館 (赤坂)

春木議員 375円
浜田議員 375円
野次議員 375円
鹿島議員 375円

1,500円

↑
777
都道府会館 → 浜松町

春木議員 625円
浜田議員 625円
野次議員 625円
内田議員 625円

2,500円

領収証 (1116)

利用年月日 2023年11月12日

取引内容 (税率: 10%)
乗車券発売
ご利用金額 500円

- ・毎度ありがとうございます。
- ・この領収証は大切に保存してください。

発売駅名 羽田空港第2
号機番号 券B13
伝票番号 9385
登録番号 T4010401020947
東京モノレール株式会社

羽田空港 → 浜松町駅

領収証 (1117)

利用年月日 2023年11月13日

取引内容 (税率: 10%)
乗車券発売
ご利用金額 500円

- ・毎度ありがとうございます。
- ・この領収証は大切に保存してください。

発売駅名 モノレール浜松町
号機番号 券A08
伝票番号 0193
登録番号 T4010401020947
東京モノレール株式会社

浜松町駅 → 羽田空港

1116 ~ 1118

領収書
Receipt

(1117)

宛名 齊木正一様
Received from
金額 ¥12,150
Amount
但し 宿泊代金として(1室目大人1人目)
In payment of
予約/注文番号 IN0991065408
Reservation Order Number
ご利用施設 相鉄フレッサイン東京赤坂
Facility Name
ご利用日 2023/11/12 より 1泊
Date

表示日2023/11/15
Date of issue株式会社 一休
Ihyu Corporation

〒102-0094 東京都千代田区紀尾井町
東京ガーデンテラス紀尾井町 紀尾井タワー10階
10F; Kioi Tower, 1-3 Kinicho, Chiyoda-ku,
Tokyo, Japan, 102-0094

登録番号: T9010401053430
Registration number本紙は電子的に保持している領収データを画面表示したものです。
This is an electronic display of receipt data.内訳
Breakdown

項目 Description	金額 Amount
ご請求 Bill 宿泊代金 Accommodation fee	12,150 ※
総額 Total Amount	12,150
10%課税対象(※)計 Subtotal (10% tax inc)	12,150
(うち消費税Tax)	1,104
お支払い Payment Method クレジットカード決済 Credit Card	12,150
総額 Total Amount	12,150

ご利用明細
Statement宿泊内容
Details

宿泊日 Date	人数 Number of People	室数 Number of Rooms
2023/11/12	1	1

宿泊代表者氏名
Name

澤田稔様

領収書

Receipt

領収年月日 2023.11.16

金額 ¥2,890 (消費税等込み) (税10%)

購入内容 JR乗車券類 JR tickets

登録番号: T1120001059675
西日本旅客鉄道株式会社
米子駅

券A02発行

伝票番号: 06173

米子駅 → 鳥取駅

No.286078

2023/11/16 21:56

TOTTORI City Hotel

NKC 鳥取シティホテル

〒680-0055 鳥取県鳥取市戎町471

TEL (0857) 27-6211

FAX (0857) 27-6217

http://tottori-cityhotel.jp/

領収書

Receipt

T4270001000563

予約No.

ご芳名 齊木 正一 様

ご利用部屋 758

ご利用人数 1人

到着 2023/11/16

出発 2023/11/17

宿泊日数 1泊

[ご利用明細 (EXPLANATION)]
宿泊代 1 ¥5,400

合計 ¥5,400

10%対象 ¥5,400

(内消費税) ¥491

クレジット ¥5,400



ご利用誠にありがとうございます。
またのご利用をお待ちしています。
HOTEL 従業員一同

齊木正一 領収書

No.5405

日付 2023年11月16日

車番 000216 0000

基本運賃 ¥1,000円

合計 ¥1,000円

上記の様に領収致しました

消費税率 10%
毎度ご乗車ありがとうございます。

青空交通(有)

米子市米原5-10-21

TEL 0859-22-3939

登録番号

T8-2700-0200-8619

自免 → 米子駅

齊木正一 領収書

No.2411

日付 2023年11月16日

車番 000133 0000

基本運賃 ¥640円

合計 ¥640円

上記の様に領収致しました

消費税率 10%
毎度ご乗車有難うございます
鳥取市岩吉167番地

東部タクシー(株)

TEL 0857-28-3232

登録番号

T8270001000477

鳥取駅 → 鳥取新付駅

領収書

Receipt

領収年月日 2023.11.17

金額 ¥2,890 (消費税等込み) (税10%)

購入内容 JR乗車券類 JR tickets

登録番号: T1120001059675
西日本旅客鉄道株式会社
鳥取駅

券A02発行

伝票番号: 72254

鳥取駅 → 米子駅

齊木正一 領収書

毎度ご乗車ありがとうございます

2023年11月17日

運賃 1270円
(消費税率10%)

内訳

運賃 1270円
障害者割引 円

【支払方法】

- 現金
- 電子決済
- その他

車両番号 0111

米子第一交通(株)

登録番号: T7270001003704

米子市両三柳 840-3

TEL 0859-24-2175

本社 0859-48-0550

米子駅 → 自免



有限会社山陰アグリ
登録番号: T2280002000860

領収証

奇木事務所 様

米子店
鳥取県米子市
石井字宗正寺沖695-9
TEL 0859 (39) 7080
営業時間のお知らせ
9:00~18:00まで
ご来店お待ちしております。
しんしんカード
会員募集中!!

2023年11月17日(金) 13:20:12

トウ1
@117 × 36 ¥4,212

合計 ¥4,212
点数 36点
10%対象 36点 4,212
(内消費税 ¥383)

現金 ¥10,000
おつり ¥5,788

上記、正に領収いたしました

店:0512 No:01-623856 責: [REDACTED]

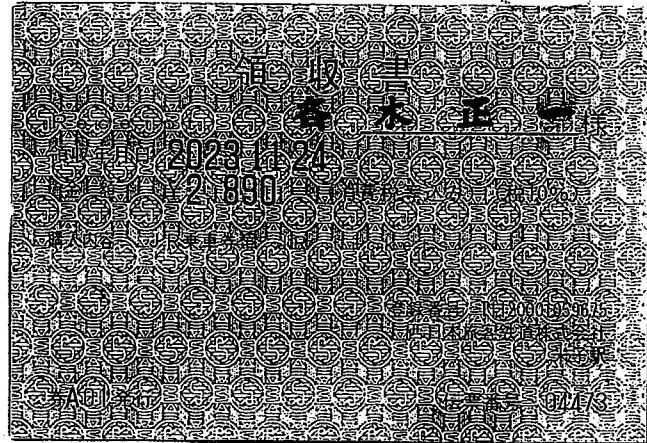

1120

1125
1129

米子駅 → 鳥取駅

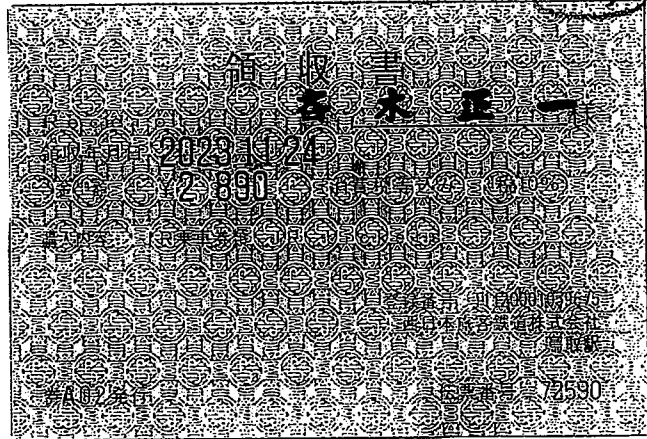

1127

鳥取駅 → 米子駅

1125

奇木正一 領収書

2023年11月24日
車両番号 0991
運賃 ¥730円

合計 ¥730円

(適用税率 10%)

登録番号: T4270001090126

大森タクシー(株)

鳥取市南安長1丁目2-18

☎ 0857-23-6511

鳥取駅 → 米子駅 → 鳥取

奇木正一 領収書

毎度ご乗車ありがとうございます

2023年11月24日

運賃 1370円
(消費税率10%)

内訳

運賃 1370円
障害者割引 円

【支払方法】

- 現金
- 電子決済
- その他

車両番号 0120

米子第一交通(株)

登録番号: T7270001003704

米子市両三柳 840-3

TEL 0859-24-2175

本社 0859-48-0550

米子駅 → 自完

1130

1130

政務活動業務 勤務実績表・領収書

齊木正一 議員事務所

11月分				氏 名			
				佐々木亜由美			
日	曜日	勤務時間数	うち政務活動 勤務時間数	日	曜日	勤務時間数	うち政務活動 勤務時間数
1	水	5.0		17	金	5.0	
2	木	3.0		18	土		
3	金			19	日		
4	土			20	月	5.0	
5	日			21	火	5.0	
6	月	5.0		22	水	5.0	
7	火	5.0		23	木		
8	水	5.0		24	金	5.0	
9	木	5.0		25	土		
10	金			26	日		
11	土			27	月	5.0	
12	日			28	火	5.0	
13	月	5.0		29	水	5.0	
14	火	5.0		30	木	5.0	
15	水	5.0					
16	木						
				合計	(A)	88.0	(B)

通勤手当		円
上記のとおり勤務したことを証明します。		議員名 齊木正一
金	円(C)	左記金額を領収いたしました。 5年 11月 24日 氏名 佐々木亜由美

[政務活動費充当計算]

政務活動勤務時間が明確に区分できる場合
 総支給額(C)[円] × (B) / (A) = 円

政務活動勤務時間が明確に区分できない場合
 総支給額(C)[円] × 1/2 = 円

※按分率は、事務所の兼用の数による按分とする(政務活動専用事務所の場合は9/10)。

YC 領収書

区域005 全戸0051 お問合せNo

1131

1131 ~ 1133

お名前 齊木 正一様

5年 11月分

銘柄	部数	金額
1 読売新聞 ※	1	2,400
2 日本経済新聞 ※	1	4,800
3		
合計		7,200円

◇左記の通り領収しました

領収日 5年11月28日
 ※は軽減税率(10.0%対象 0円消費税 0円)ご愛読いただき ありがとうございます (8.0%対象 7,200円消費税 533円)います。

登録番号 T3810999294788

YC米子みなみ 米子南店 Tel.0859-21-9329
 米子市古市323



113

振込金受領証 (お客さま控え)

齊木正一様 事務所

代表ご契約番号

金額(うち消費税等相当額)
 5年11月分 円
 4576
 416)

お問い合わせ先 中国電力
 米子 取扱店
 0120
 211-426

取扱店日付印
 23.11.29
 奈製炭店

上記お振込金額を受領しました。
 振込人 中国電力株式会社

2023年11月分 領収証 発証No. 00010523-202311-1

齊木 正一様

米子市

銘柄	部数	金額
山陰中央新報※	1	3,900

合計金額
¥3,900
 (8%対象 3,900円
 内消費税 288円)

※は軽減税率対象 登録番号:18280001000476

購読料のお支払いに、便利な口座振替サービスをご利用下さい。

(株)中央新報サービス
 米子市東福原2-1-1山陰信販ビル1F



毎度ご購入有難うございます
 上記金額正に領収致しました

RS 5年11月28日 領収



電気料金請求書 Electric bill

令和 5年 11月 6日

毎度、ありがとうございます。下記のとおりご請求いたします。

齊木正一事務所 様

〈お客さまへのお知らせ〉

令和 5年 11月分	契約口数	1 口	代表ご契約番号
ご請求額 Bill amount	課税(10%)対象額	うち消費税等相当額 Consumption tax(in bill amt.)	お支払期日 Payment due date
4,576円	4,576円	416円	12月 4日

- ご請求の料金は、お支払期日までにお支払いください。
- バーコード表示のある払込票は、お支払期日経過後、一週間程度コンビニ、スマートフォンアプリでのお支払いが可能です。
- 払込票の取扱いや、詳しくは裏面をご覧ください。

燃料費等調整単価の詳細は、当社ホームページをご覧ください。なお、2023年10月分以降の燃料費等調整単価には、政府による電気料金負担緩和措置(低圧▲3.5円/kWh、高圧▲1.8円/kWh)を含みます。

ご請求の内訳

お客さま名	齊木正一事務所 様	料金算定期間	10月 3日~11月 1日
ご契約番号		契種	従量電灯A
検針日	11月 2日		
金額	消費税等相当額	内訳	
4,576円	416	最低料金	円 銭 71267
		電力料金	円 銭 542265
		燃料費等調整額	円 銭 -179702
ご使用電力量 (kWh)	うち再エネ発電賦課金		238円
170			
ご使用場所	鳥取県米子市石井101		

供給地点特定番号



広島市中区小町4番33号
中国電力株式会社
 代表取締役
 社長執行役員 中川 賢剛
 登録番号: T4240001006753



電気料金には、託送料金相当額(賠償負担金相当額、廃炉円滑化負担金相当額を含む)を含みます。

1134

お客様電話番号等
(BILLING NUMBER)

ご請求先氏名 (CUSTOMER NAME)
育木 正一 様

下記、ご利用料金を口座振替により領収いたしました。
The following amount was transferred from your account. (2023年12月14日発行)

2023年11月ご請求分	(2023年11月30日振替)
領収金額 (AMOUNT RECEIVED)	6,932円
金融機関名 BANK / POST OFFICE	*****
口座番号 ACCOUNT	*****

印紙税申告納
付につき芝
税務署承認済

NTTファイナンス株式会社
〒108-0075
東京都港区港南1-2-70



※振替日に振替が出来なかった場合は延滞利息を加算させていただく場合があります。
※口座振替をご利用のお客様で、振替日に振替できなかった場合は、原則として、ご請求月の翌月15日に再度振替させていただきます。なお、振替日が土曜・日曜・祝日の場合は、翌営業日に振替させていただきます。

社用コード 02401755 - EG741760715 #

内訳項目 CHARGE BREAKDOWN BY CATEGORY (YEN)	金額 (円) AMOUNT (YEN)	請求内訳等詳細 DETAILS OF CHARGE BREAKDOWN	税区 TAX
◆基本使用料 (基本)	1,970	ご利用期間 (10/31 ~ 10/31) irumo (3GB) ※参考: 前月通信利用分は 3GB	合算
◆通話料・通信料 (計)	1,800	5G+SMS かけ放題オプション定額料 (1800円)	合算
◆その他ご利用料等 (前月)	300	メール持ち運び/ダブルオプション利用料	合算
◆端末等代金分割支払金	437	あふれんぼ/お探しサービス利用料 ケータイ補償サービス (500円コース) あんしんバックアップ利用料 あんしんバックアップメール割引 ケータイお探しサービス利用料 請求優先サービス料/基本 ユニバーサルサービス料/基本 電話リサーチサービス料/基本	合算 合算 合算 合算 合算 合算 合算 合算
◆消費税等相当額 (計)	499	請求優先サービス料/基本 ユニバーサルサービス料/基本 電話リサーチサービス料/基本 端末等代金分割支払金 ご利用期間 (10/31 ~ 10/31) (全36回) ご請求は2026年9月請求迄で、分割支払金残額は 48,858円です。	非対象
◆合計	6,932	消費税等相当額 (合計) 各算表示の料金合計×10%	合算
<p>※本内訳は各サービス提供事業者が発行したものです。</p> <p>◎継続利用期間は、10月末で 16年6か月となりました。</p> <p>◎10月ご利用分に対する獲得ポイントは、 [] です。</p> <p>※その他の獲得ポイントはWEBをご確認ください。</p>			

1201
1202

No. 1201

領 収 証

齊木 様

R5 年 12 月 1 日

★ 金 10,000 円

但 令和5年12月分定貨として

上記正に領収いたしました

内 訳

税抜金額

消費税額等(%)

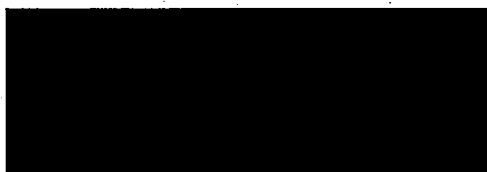

1202

No. 238762

領 収 証

5 年 12 月 6 日

齊木正一事務所 様

収 入

印 紙

¥ 4180-

内消費税等

円

但しLPガス-充填料として

現金	0
小切手	
約手	
相殺	

上記金額正に領収いたしました。

取扱者印



株式会社 鳥取県信用保証協会 サービス

米子出張所

(注) 領収印及び取扱者印が正しく金額訂正をしたものは無効です。

1203
1204

2405-12-07 200 *12,540HC)ミツバシHBL

105-12-11 200 *10,288CATV 1204

1204 7/15

<当月ご請求金額のご案内>

104729101

作成日: 2023年 11月 29日

日頃は格別のお引立いただきましてありがとうございます。

当月のご請求金額についてご案内申し上げます。

*通帳への記載をもって領収書にかえさせていただきます。

お支払日	2023年12月11日	金融機関	
お支払合計額	10,288円	支店	
		科目	
		番号	
		名称	サイキ ショウイチ

利 用 料 金 明 細	数 量	金 額
デジタルベーシック (TV)	05/11 月分 1	4,180
ひかり中海200M基本料金(インターネット)	05/11 月分 1	6,160
ケーブルプラス電話基本料(0859265555)	05/10 月分 1	1,463
エナジーサービス料	05/10 月分 1	2
国内通話料	05/10 月分 1	114
au以外への通話料	05/10 月分 1	123
auへの通話料	05/10 月分 1	84
電話リレーサービス料	05/10 月分 1	1
ケーブルプラス電話基本料(0859265555)	05/10 月分 1	1,463
エナジーサービス料	05/10 月分 1	2
国内通話料	05/10 月分 1	704
電話リレーサービス料	05/10 月分 1	1
請求明細書発行手数料	05/11 月分 1	77
デビュー割	05/11 月分 1	-2,106
トリプル割	05/11 月分 1	-1,980

「団体一括支払」は、お振込み、窓口でのお支払いは受付いたしません。
領収書の必要な場合はNHKへご連絡をお願いします。

1206
1207

1206年11月

請求書

斉木 正一

様 令和 4年 11月 29日

東京都江東区新木場1丁目18番11号 (〒136-8575)

株式会社きょうせい

代表取締役
社長 成吉



金額には消費税及び地方消費税が含まれております。 (10%) (0431-0004559)

お支払は令和 4年12月31日までをお願いします。

ご請求額 ¥12,540.-	お得意様No (請求No) (211232836)
-------------------	---------------------------------

品名	追録号数	数量	単価	金額	備考								
月刊「ガバナンス」 2022年12月号～2023年11月号	購読料	1	12540	12540									
2023年4月～11月分を計上 12,540 x 8/12													
<table border="1"> <tr> <td>振込金受領証 (金融機関「コンビニエンスストア」発行)</td> <td>振込人氏名 斉木 正一</td> <td>お支払い合わせ番号 [REDACTED]</td> <td>金額 12,540</td> <td>内消費税額 1,140</td> <td>受取人 株式会社きょうせい</td> <td>振込先 みずほ銀行東京営業部 普通 4913720 カキョウセイ</td> <td>受領印 [REDACTED]</td> </tr> </table>						振込金受領証 (金融機関「コンビニエンスストア」発行)	振込人氏名 斉木 正一	お支払い合わせ番号 [REDACTED]	金額 12,540	内消費税額 1,140	受取人 株式会社きょうせい	振込先 みずほ銀行東京営業部 普通 4913720 カキョウセイ	受領印 [REDACTED]
振込金受領証 (金融機関「コンビニエンスストア」発行)	振込人氏名 斉木 正一	お支払い合わせ番号 [REDACTED]	金額 12,540	内消費税額 1,140	受取人 株式会社きょうせい	振込先 みずほ銀行東京営業部 普通 4913720 カキョウセイ	受領印 [REDACTED]						

(振込先) みずほ銀行東京営業部 (001)
普通預金 4913720 カキョウセイ
(要打電項目) 211232836 サイショウイチ

01220120891
(44)

1207年11月

請求書

登録番号: T1010001100425

斉木 正一

様 令和 5年 11月 29日

東京都江東区新木場1丁目18番11号 (〒136-8575)

株式会社きょうせい

代表取締役
社長 成吉



金額には消費税及び地方消費税が含まれております。 (10%) (0431-0004559)

お支払は令和 5年12月31日までをお願いします。

ご請求額 ¥14,256.-	お得意様No (請求No) (311215719)
内消費税10% ¥1,296.-	

品名	追録号数	数量	単価	金額	備考								
月刊「ガバナンス」 2023年12月号～2024年11月号	購読料	1	14256	14256									
2023年12月～2024年3月分を計上 14,256 x 4/12													
<table border="1"> <tr> <td>振込金受領証 (金融機関「コンビニエンスストア」発行)</td> <td>振込人氏名 斉木 正一</td> <td>お支払い合わせ番号 [REDACTED]</td> <td>金額 14,256</td> <td>内消費税額 1,296</td> <td>受取人 株式会社きょうせい</td> <td>振込先 みずほ銀行東京営業部 普通 4913720 カキョウセイ</td> <td>受領印 [REDACTED]</td> </tr> </table>						振込金受領証 (金融機関「コンビニエンスストア」発行)	振込人氏名 斉木 正一	お支払い合わせ番号 [REDACTED]	金額 14,256	内消費税額 1,296	受取人 株式会社きょうせい	振込先 みずほ銀行東京営業部 普通 4913720 カキョウセイ	受領印 [REDACTED]
振込金受領証 (金融機関「コンビニエンスストア」発行)	振込人氏名 斉木 正一	お支払い合わせ番号 [REDACTED]	金額 14,256	内消費税額 1,296	受取人 株式会社きょうせい	振込先 みずほ銀行東京営業部 普通 4913720 カキョウセイ	受領印 [REDACTED]						

(振込先) みずほ銀行東京営業部 (001)
普通預金 4913720 カキョウセイ
(要打電項目) 311215719 サイショウイチ

01230107124
(40)

JA SS

領収書

売上
(株)鳥取西部ジェイエサービス
五千石SS
鳥取県米子市八幡692-1
TEL:0859-26-6477 SS:6004101301
登録番号:T4270001004052
2023/12/12(火)16:01

今回ポイント
2023/12/12現在

齊木 正一 様
60-041-013-140006603-000-01
現金メンバー 99-99
区分 11 社 OK
No.8242 P-14
灯油 45.09L/口 @126.0 ¥5681

合計 ¥5,681
(内10%消費税等 ¥516
10%税込金額 ¥5,681)
お預り ¥14,000
お釣り ¥8,319

毎度ありがとうございます♪
お得な洗車プリカ販売中
お気軽にお申し付け下さい!

係員:五千石SS ｼｰﾄNo.7858 01

感染拡大防止対策
コロナウイルス感染拡大防止のため
手洗い、うがいを心がけましょう。

JR

西日本旅客鉄道株式会社

米子駅

領収書

2023/12/15 12:48:16

登録番号:T1120001059675
ｼｰﾄNo. YE0420049

齊木 正一 様

金額 ¥2,890

ただし、
乗車券類
(消費税等10%を含む)
上記の金額を領収しました。

印紙税申告納
付につき大淀
税務署承認済

米子駅 → 鳥取駅

1205
1208-1211

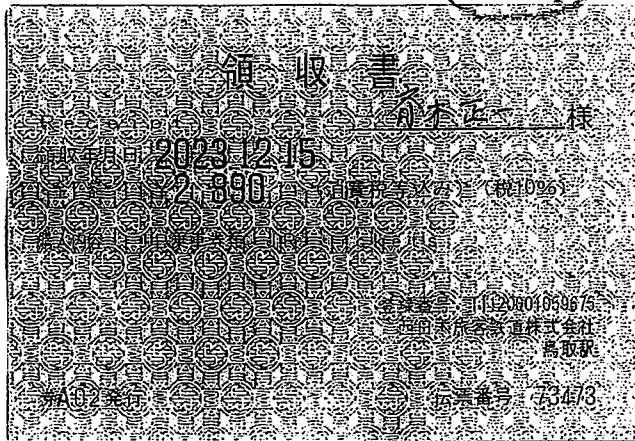

鳥取駅 → 米子駅

齊木 正一
領収書

No. 2690

日付 2023年12月15日
車番 000217 0000
基本運賃 ¥1,000円

合計 ¥1,000円

上記の様に領収致しました
消費税率 10%
毎度ご乗車ありがとうございます。

青空交通(有)

米子市米原5-10-21
TEL 0859-22-3939
登録番号
T8-2700-0200-8619

米子駅 → 鳥取駅

齊木 正一
領収書

No. 1780

日付 2023年12月15日
車番 000202 0000
基本運賃 ¥1,180円

合計 ¥1,180円

上記の様に領収致しました
消費税率 10%
毎度ご乗車ありがとうございます。

青空交通(有)

米子市米原5-10-21
TEL 0859-22-3939
登録番号
T8-2700-0200-8619

米子駅 → 米子駅

1208

1210

1211

政務活動業務 勤務実績表・領収書

齊木正一 議員事務所

12月分				氏名		佐々木亜由美			
日	曜日	勤務時間数	うち政務活動 勤務時間数	日	曜日	勤務時間数	うち政務活動 勤務時間数		
1	金	5.0		17	日				
2	土			18	月	5.0			
3	日			19	火	5.0			
4	月	3.0		20	水	3.0			
5	火	5.0		21	木	5.0			
6	水	5.0		22	金				
7	木	5.0		23	土				
8	金	5.0		24	日				
9	土			25	月	5.0			
10	日			26	火	5.0			
11	月	5.0		27	水	5.0			
12	火	5.0		28	木	3.0			
13	水	5.0		29	金				
14	木	5.0		30	土				
15	金	3.0		31	日				
16	土			合計	(A)	87.0	(B)		

通勤手当		円
上記のとおり勤務したことを証明します。		議員名 齊木正一
金	円(C)	左記金額を領収いたしました。 5年 12月 25日 氏名 佐々木亜由美

[政務活動費充当計算]

政務活動勤務時間が明確に区分できる場合

総支給額(C)[円] × (B) / (A) = 円

政務活動勤務時間が明確に区分できない場合

総支給額(C)[円] × 1/2 = 円

※按分率は、事務所の兼用の数による按分とする(政務活動専用事務所の場合は9/10)。

1213
1214

NHK 放送受信料領収証

1215

齊木正一事務所 様

お客様番号 [] 振替日 令和 5年12月26日

領収金額 (税込) 5,900円	お支払期間 令和 5年12月 ~ 令和 6年 1月
	件数 衛星契約 1
取扱金融機関 口座番号等の表示を希望されるお客様はご連絡ください	次回振替予定日 令和 6年 2月26日

上記放送受信料を口座振替により領収いたしました。

日本放送協会

1214

振込金受領証 (お客さま控え)

齊木正一事務所

様

代表ご契約番号

金額(うち消費税等相当額)
5年12月分 円
4,596
417)

お問い合わせ先 中国電力
米子 取扱店
0120

①15426
23020
印

上記お振込金額を受領しました。
振込人 中国電力株式会社

お問い合わせ先 (電話番号のかけ間違いのないようご注意ください。)

受信料関係のお問い合わせ 0570-077-077
転居等の届け(フリーダイヤル) 0120-151515
放送番組についてのご案内 0857-29-9201

転居や衛星契約への変更の届けは <https://www.nhk-cs.jp/jushin/> を通じてご利用ください。
(24時間いつでも簡単に手続きできます。)

IP電話等をご使用の方で、フリーダイヤル等ご利用いただけない場合は、050-3786-5003をご利用ください。

受信料のお支払いありがとうございました。

電気料金請求書 Electric bill

令和 5年 12月 5日

毎度、ありがとうございます。下記のとおりご請求いたします。

齊木正一事務所 様

〈お客さまへのお知らせ〉

令和 5年 12月分	契約口数	1 口	代表ご契約番号	[]
ご請求額 Bill amount	課税(10%)対象額	うち消費税等相当額 Consumption tax(in bill amt.)	お支払期日 Payment due date	
4,596 円	4,596 円	417 円	1月 4日	

ご請求の料金は、お支払期日までにお支払いください。
バーコード表示のある払込票は、お支払期日経過後、一週間程度コンビニ、スマートフォンアプリでのお支払いが可能です。
払込票の取扱い等、詳しくは裏面をご覧ください。

燃料費等調整単価の詳細は、当社ホームページをご覧ください。なお、2023年10月分以降の燃料費等調整単価には、政府による電気料金負担緩和措置(低圧▲3.5円/kWh、高圧▲1.8円/kWh)を含みます。

ご請求の内訳

お客さま名	齊木正一事務所 様	料金算定期間	11月 2日~12月 3日
ご契約番号	[]	検針日	12月 4日
金額	消費税等相当額 円	内 訳	
4,596円	417	最低料金 円 銭	電力量料金 円 銭
		71267	5,54118
			-189984
ご使用電力量 (kWh)		うち再エネ発電賦課金	242円
173			
ご使用場所	鳥取県米子市石井101		

供給地点特定番号 []



広島市中区小町4番33号
中国電力株式会社

代表取締役
社長執行役員 中川賢剛

登録番号: T4240001006753

客(MO)90

電気料金には、託送料金相当額(賠償負担金相当額、廃炉円滑化負担金相当額を含む)を含みます。詳細は当社ホームページをご覧ください。

↓下の部分を切り取り、裏面記載のお支払い方法にてお支払いください

1215 ~ 1217

YC 領収書

区域 005 全戸 0051 お問合せ No. [REDACTED]

お名前 齊木 正一様

5年 12月分

銘柄	部数	金額
1 読売新聞 ※	1	2,400
2 日本経済新聞 ※	1	4,800
3		
合計		7,200円

◇左記の通り領収しました

※は軽減税率(10.0%対象 0円消費税 0円)ご愛読いただき ありがとうございます
 (8.0%対象 7,200円消費税 533円)います。

登録番号 T3810999294788

YC 米子みなみ 米子南店 TEL 0859-21-9329
 米子市古市 3 2 3



2023年 12月分 領収証 発証No. 00010523-202312-1
齊木 正一様

米子市

銘柄	部数	金額
山陰中央新報※	1	3,900

合計金額
¥3,900
 (8%対象 3,900円
 内消費税 288円)

※は軽減税率対象 登録番号:T8280001000476

購読料のお支払いに、便利な口座振替サービスをご利用下さい。

(株)中央新報サービス
 米子市東福原2-1-1山陰信販ビル1F



毎度ご購入有難うございます
 上記金額正に領収致しました

令和5年12月27日 領収

取扱者印

水道料金・下水道使用料納入通知書
 兼 領収証書

使用場所
 米子市石井101

齊木正一事務所

様

お客さま番号	納入期限		
[REDACTED]	令和 6年 1月15日		
年度	月分	口径	納付区分
5	11-12	13	納付
水道使用水量		下水道排除汚水量	
2 m ³		*** m ³	
水道料金	(164)	
		1,804	円
下水道使用料	(*****)	
		*****	円
合計金額	(164)	
		1,804	円

(令和5年11月~令和5年12月使用分)

T6-8000-2000-0884 010%

()の金額は、消費税及び地方消費税相当分

上記の金額を、納入期限までに、
 お支払いください。

令和5年12月22日

米子市水道事業管理者



加入者名	米子市水道事業管理者
口座番号	01370-7-960935

上記の金額を領収しました。

米子市水道局企業出納員



※この領収書に領収日付印のないもの及び金額を訂正したものは無効です。

(お客さま保管) 収納代行 DSK電算システム(収入印紙不要)

12/8 済

カウント明細

機種名	機番	今回カウント日	今回カウント	前回カウント日	前回カウント	控除枚数	使用枚数	設置先名
A62271R	203835							
	メーター1	2023/12/10	1255	2023/09/10	848	2	405	
	メーター2	2023/12/10	0	2023/09/10	0	0	0	
	メーター3	2023/12/10	1316	2023/09/10	175	4	1137	

政務活動以外での使用分を除外して計上
 $(46,447 + 440) \times 30\%$

キャッシュサービスご利用明細

いつもご利用いただきましてありがとうございます。

年月日	取扱店	機番	取引銀行	取引店	口座番号	お取引内容						
051228		061				お振込						
受付通番	万円	五千円	二千円	千円	500	100	50	10	5	1	お取引金額	印紙税申告納
3685	005										¥46,447	付につき鳥取
時刻	センター通番	ご利用手数料	おつり	お取引後残高		鳥取県鳥取市						
15:31	005971	¥440	¥3,113			■宛書簿認済						

ご案内

鳥取銀行 米子営業部
 当座 口座番号0006847
 カケオウエイ様へ
 サイキョウイフジシムシヨ様から
 電話番号0859-26-5555 05年12月29日扱い

ただいまのご利用明細は上記のとおりでございます。どうぞお確かめください。また裏面「ご案内」もあわせてご覧ください。

請求書

請求先 (発行先コード)	〒683-0021 米子市石井101 TEL：0859-26-5555 斉木正一事務所 御中
--------------	--

請求元	〒683-0853 鳥取県米子市両三柳 328 TEL：0859-35-5621 株式会社ケーオウエイ 登録番号：T3270001003229
-----	--



請求書発行日	2023年12月22日(金)
請求書番号	000421269
締日	2023年12月20日(水)
支払期限	

平素は格別のお引立てを賜り、誠にありがとうございます。下記の通りご請求申し上げます。

請求金額	46,447 円
------	----------

件名：	
-----	--

※BtoBプラットフォーム 請求書では、請求書発行者のID及び履歴情報保管により、信頼性が担保されています。

前回請求金額	入金額	調整金額	繰越金額	今回請求金額(税抜)	今回消費税額	今回請求金額(税込)
0	0	0	0	42,225	4,222	46,447

10%対象(税抜)	消費税額	請求金額(税込)
42,225	4,222	46,447
8%対象(軽減税率 税抜)	消費税額	請求金額(税込)
0	0	0
8%対象(税抜)	消費税額	請求金額(税込)
0	0	0

支払方法	銀行振込
振込先	(0167)山陰合同銀行 (082)米子西支店 当座預金 1023328 カ)ケーオウエイ
	(0167)山陰合同銀行 (053)鳥取営業部 普通預金 2574573 カ)ケーオウエイ
	(0167)山陰合同銀行 (002)北支店 普通預金 2400595 カ)ケーオウエイ
	(0166)鳥取銀行 (160)米子営業部 当座預金 0006847 カ)ケーオウエイ
	(0166)鳥取銀行 (116)鳥取西支店 普通預金 1029811 カ)ケーオウエイ
	(0565)島根銀行 (705)米子支店 当座預金 1009423 カ)ケーオウエイ
	(1702)米子信用金庫 (002)本店営業部 当座預金 0005826 カ)ケーオウエイ
	(1703)倉吉信用金庫 (002)本店営業部 当座預金 0603733 カ)ケーオウエイ
	(1701)鳥取信用金庫 (001)本店営業部 普通預金 0334173 カ)ケーオウエイ
	(0164)但馬銀行 (412)問屋町支店 当座預金 1333419 カ)ケーオウエイ

101

NTTファイナンス株式会社 電話料金等料金領収証 (ドコモご利用分)
RECEIPT OF TELECOMMUNICATION CHARGES

(2024年 1月16日発行)

お客様電話番号等
(BILLING NUMBER)
お客様番号
(CUSTOMER NUMBER)

2023年 12月ご請求分

2024年 1月 4日振替

領収金額(AMOUNT RECEIVED) 6,945円

金融機関名 BANK/POST OFFICE * * * * * * * * * * * * * * * * *

口座番号 ACCOUNT * * *

ご請求先氏名
(CUSTOMER NAME)

育木 正一様

右記、ご利用料金を口座振替により領収いたしました。
The following amount was transferred from your account.

印紙税申告納
付につき芝
税務署承認済

NTTファイナンス株式会社
〒108-0075
東京都港区港南1-2-70

日頃、NTTファイナンスをご利用いただきまして誠にありがとうございます。

内訳項目 CHARGE BREAKDOWN BY CATEGORY (YEN)	金額 (円) AMOUNT (YEN)	内訳金額 (円) AMOUNT (YEN)	請求内訳等詳細 DETAILS OF CHARGE BREAKDOWN	税区分 TAX
◇基本使用料等 (計)	1,970	1,970	ご利用期間 (11/1~11/30) irumo (3GB) (参考) 高速通信ご利用データ量は 1.2GB	合算
◇通話料・通信料 (計)	1,815	1,800	5G-SMS通信料 かけ放題オプション定額料 (1800円)	合算
◇その他ご利用料金等 (計)	1,223	300	メール持ち運び/メールオプション利用料 あんしんせきぞり代利用料 ケータイ補償サービス (500円コース) あんしん遠隔サポート利用料 あんしんバックモバイル割引 ケータイお探しサービス利用料 ケータイお探しサービス割引料 請求書発行手数料 ユニバーサルサービス料/基本 電話リサーチサービス料/基本	合算 合算 合算 合算 合算 合算 合算 合算 合算 合算
◇端末等代金分割支払金	1,437	1,437	端末等代金分割支払金 ご請求は2026年9月請求迄で、分割支払金残額は 47,421円です。	非対象等
◇消費税等相当額 (計)	500	500	消費税等相当額 (合計) 合算表示の料金合計×10%	合算
◇合計	6,945	6,945	合計	合算
<p><NTTドコモからのお知らせ> ○継続利用期間は、11月末で 16年7か月となりました。 ○ポイントのお知らせ 11月ご利用分に対する獲得ポイントは、 [] です。 (ポイント進呈の対象になるご利用金額は、 [] です。) ※その他の獲得ポイントはWEBをご確認ください。 ○個別にご請求の履歴を引継ぎサービス電話番号: (2023年11月30日現在) []</p>				

102 ~ 104

No. 102

領 収 証

香木 様

R6年 1月 5日

★金 10,000円

但 令和6年1月分家賃に

上記正に領収いたしました

内 訳

税抜金額

消費税額等(%)

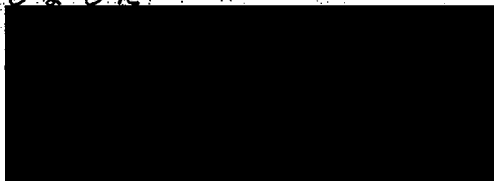

4	06-01-09	200	*12,540	HC)エフビシHBL	
5	06-01-10	200	*9,669	C A T V	
6	06-01-10	振込	トトリケン	ケンキカ	*750,000

104計付

<当月ご請求金額のご案内>

104729101

作成日: 2023年 12月 27日

日頃は格別のお引立ていただきましてありがとうございます。

当月のご請求金額についてご案内申し上げます。

お支払日	2024年01月10日
お支払合計額	9,669円

金融機関	
支店	
科目	
番号	
名義	サイキ ショウイチ

*通帳への記載をもって領収書にかえさせていただきます。

利 用 料 金 明 細			数 量	金 額
デジタルベーシック (TV)	05/12	月分	1	4,180
ひかり中海200M基本料金(インターネット)	05/12	月分	1	6,160
ケーブルプラス電話基本料(0859265555)	05/11	月分	1	1,463
エナジーサービス料	05/11	月分	1	2
国内通話料	05/11	月分	1	61
au以外への通話料	05/11	月分	1	17
auへの通話料	05/11	月分	1	68
電話リレーサービス料	05/11	月分	1	1
ケーブルプラス電話基本料(0859265556)	05/11	月分	1	1,463
エナジーサービス料	05/11	月分	1	2
国内通話料	05/11	月分	1	260
電話リレーサービス料	05/11	月分	1	1
請求明細書発行手数料	05/12	月分	1	77
デビュール	05/12	月分	1	-2,106
トリプル割	05/12	月分	1	-1,980

領収書

Receipt

領収年月日 2024-1.16

金額 ¥2,890 (消費税等込み) (税10%)

購入内容 JR乗車券類 JR tickets

登録番号: T1120001059675
西日本旅客鉄道株式会社
米子駅

鳥取駅 → 米子駅
券A02発行

伝票番号: 09017

領収書

Receipt

領収年月日 2024-1.16

金額 ¥2,890 (消費税等込み) (税10%)

購入内容 JR乗車券類 JR tickets

登録番号: T1120001059675
西日本旅客鉄道株式会社
鳥取駅

券A02発行

伝票番号: 74750

鳥取駅 → 米子駅



領収書

売上

(株)鳥取西部ジェイエサービス
五千石SS
鳥取県米子市八幡692-1
TEL:0859-26-6477 SS:6004101301
登録番号:T4270001004052
2024/01/20(土)09:58

今回ポイント
2024/01/20現在

齋木 正一 様
60-041-013-140006603-000-01
現金メンバー 99-99
区分 11 初 OK
No.8747 P-13

灯油 80.00L/1 @125.0 ¥10000

合計 ¥10,000
(内10%消費税等 ¥909
10%税込金額 ¥10,000)
お支払い ¥10,000
お釣り ¥0

毎度ありがとうございます♪
お得な洗車ブリカ販売中
お気軽にお申し付け下さい!

係員:五千石SS 宛先No.6564 01

感染拡大防止対策
コロナウイルス感染拡大防止のため
手洗い、うがいを心がけましょう。

お名前 齋木 正一 様

6年 1月分

銘	柄	部数	金額
1	読売新聞	※ 1	2,400
2	日本経済新聞	※ 1	4,800
3			

合計 7,200円

領収日 6年1月29日
※は軽減税率(10.0%対象 0円消費税 0円)ご愛読いただき ありがとうございます
(8.0%対象 7,200円消費税 533円)います。

登録番号 T3810999294788
Y C米子みなみ 米子南店 Tel.0859-21-9329
米子市古市323

2024年1月分 領収証 発証No. 00010523-202401-1

齋木 正一 様

銘	柄	部数	金額
	山陰中央新報※	1	3,900

※は軽減税率対象 登録番号:T8280001000476

購読料のお支払いに、便利な
口座振替サービスをご利用下さい。

毎度ご購入有難うございます

上記金額正に領収致しました

R6年1月29日 領収

米子市
山陰中央新報サービス
米子市東福原2-1-1山陰信販ビル1F

長
業
印
所

取扱者印

105-109
111, 112

齊木正一 領収書

毎度ご乗車ありがとうございます

2024年 1月 16日

運賃 1550円
(消費税10%)

内訳

運賃 1550円
障害者割引 円

【支払方法】

- 現金
- 電子決済
- その他

車両番号 0121

米子第一交通(株)

登録番号:T7270001003704

米子市両三柳 840-3

TEL 0859-24-2175

本社 0859-48-0550

米子駅 → 自免

区域005 全戸0051 お問合せNo. [redacted]

お名前 齋木 正一 様

6年 1月分

銘	柄	部数	金額
1	読売新聞	※ 1	2,400
2	日本経済新聞	※ 1	4,800
3			

合計 7,200円

領収日 6年1月29日
※は軽減税率(10.0%対象 0円消費税 0円)ご愛読いただき ありがとうございます
(8.0%対象 7,200円消費税 533円)います。

登録番号 T3810999294788
Y C米子みなみ 米子南店 Tel.0859-21-9329
米子市古市323

2024年1月分 領収証 発証No. 00010523-202401-1

齋木 正一 様

銘	柄	部数	金額
	山陰中央新報※	1	3,900

※は軽減税率対象 登録番号:T8280001000476

購読料のお支払いに、便利な
口座振替サービスをご利用下さい。

毎度ご購入有難うございます

上記金額正に領収致しました

R6年1月29日 領収

米子市
山陰中央新報サービス
米子市東福原2-1-1山陰信販ビル1F

長
業
印
所

取扱者印

政務活動業務 勤務実績表・領収書

齊木正一 議員事務所

1 月分				氏 名			
				佐々木亜由美			
日	曜日	勤務時間数	うち政務活動 勤務時間数	日	曜日	勤務時間数	うち政務活動 勤務時間数
1	月			17	水	5.0	
2	火			18	木	5.0	
3	水			19	金	5.0	
4	木			20	土		
5	金	5.0		21	日		
6	土			22	月	5.0	
7	日			23	火	5.0	
8	月			24	水	5.0	
9	火	5.0		25	木	5.0	
10	水	5.0		26	金	3.0	
11	木	5.0		27	土		
12	金	5.0		28	日		
13	土			29	月	5.0	
14	日			30	火	5.0	
15	月	5.0		31	水	5.0	
16	火	5.0		合計	(A)	88.0	(B)

通勤手当		円
上記のとおり勤務したことを証明します。		議員名 齊木正一
金	円(C)	左記金額を領収いたしました。 6 年 1 月 25 日 氏名 佐々木亜由美

[政務活動費充当計算]

政務活動勤務時間が明確に区分できる場合
 総支給額(C)[円] × (B) / (A) = 円

政務活動勤務時間が明確に区分できない場合
 総支給額(C)[円] × 1/2 = 円

※按分率は、事務所の兼用の数による按分とする(政務活動専用事務所の場合は9/10)。

113
114

113
齊木事務所様



株式会社ヤマダデンキ
本部 群馬県高崎市栄町1-1
https://www.yamada-denkiweb.com

登録番号: T2070001036729

T NEW米子
0859-39-2700
御来店誠に有り難う御座います
ポイントカード会員募集中!

領収書

No. 0181-402-244004 [現金売]

2024/01/29 12:24

レジ担当: 019532

販売担当: 019532

4191980011 LC211BK2PK 211
BRシモンセイ 1:持帰 外10

¥1,990

4191981018 LC2114PK 211
BRシモンセイ 1:持帰 外10

¥3,950

小計 ¥5,940

消費税 ¥6,534

合計 ¥6,534

(内消費税 ¥594)

10%対象 ¥6,534

(内消費税 ¥594)

現金 ¥6,534

お預り ¥10,034

お釣り ¥3,500



B0181402244004B

振込金受領証
(お客さま控え)

114
齊木正一事務所

代表ご契約番号

金額(うち消費税等相当額)

6年 1月分 円

4108

373)

お問い合わせ先 中国電力
米子 取扱店

0120

211-426

取扱店日付印

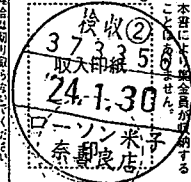

上記お振込金額を受領しました。
取扱店 中国電力株式会社

電気料金請求書
Electric bill

令和 6年 1月 6日

毎度、ありがとうございます。下記のとおりご請求いたします。

齊木正一事務所様

〈お客さまへのお知らせ〉

- ご請求の料金は、お支払期日までにお支払いください。
- バーコード表示のある払込票は、お支払期日経過後、一週間程度コンビニ、スマートフォンアプリでのお支払いが可能です。
- 払込票の取扱い等、詳しくは裏面をご覧ください。

燃料費等調整単価の詳細は、当社ホームページをご覧ください。なお、2023年10月分以降の燃料費等調整単価には、政府による電気料金負担緩和措置(低圧▲3.5円/kWh、高圧▲1.8円/kWh)を含みます。

令和 6年 1月分	契約口数 1 □	代表ご契約番号
ご請求額 Bill amount	課税(10%)対象額	うち消費税等相当額 Consumption tax(in bill amt.)
4,108 円	4,108 円	373 円
		お支払期日 Payment due date
		2月 5日

ご請求の内訳

お客さま名	齊木正一事務所 様			料金算定期間	12月 4日~ 1月 4日		
ご契約番号		契種	従量電灯A	検針日	1月 5日		
金額	消費税等相当額 円	内 訳					
4,108 円	373	最低料金 円 銭	電力量料金 円 銭	燃料費等調整額 円 銭			
		71267	490902	-173182			
ご使用電力量 (kWh)	うち再エネ発電賦課金			219 円			
157							
ご使用場所	鳥取県米子市石井101						
供給地点特定番号							



広島市中区小町4番33号
中国電力株式会社
代表取締役
社長執行役員 中川賢剛
登録番号: T4240001006753



電気料金には、託送料金相当額(賠償負担金相当額、廃炉円滑化負担金相当額を含む)を含みます。
詳細は当社ホームページをご覧ください。



農家の店
G.W.W.W

有限会社山陰アグリ
登録番号: T2280002000860

領収証

有木事務所様

米子店
鳥取県米子市
石井字宗正寺沖695-9
TEL 0859(39)7080
営業時間のお知らせ
9:00~18:00まで
ご来店お待ちしております。
しんしんカード
会員募集中!!

2024年01月31日(水) 16:12:29

トウモロコシ			
@115	× 54	¥6,210	
値引		-¥162	
合計		¥6,048	
点数		54点	
10%対象 (内消費税)	54点	6,048	¥550
現金 おつり		¥6,100	¥52

上記、正に領収いたしました

店:0512 No:01-628542 責: [REDACTED]

115
116

116

NTTファイナンス株式会社 電話料金等料金領収証
(ドコモ利用分)

お客様電話番号等 (BILLING NUMBER) [REDACTED]

ご請求先氏名 (CUSTOMER NAME)
有木 正一 様

下記、ご利用料金を口座振替により領収いたしました。
The following amount was transferred from your account (2024年 2月13日発行)

2024年 1月ご請求分	(2024年 1月31日振替)
領収金額 (AMOUNT RECEIVED)	6,945円
金融機関名 BANK/POST OFFICE	* * * * *
口座番号 ACCOUNT	* * *

印紙税申告納
付につき芝
税務署承認済

NTTファイナンス株式会社
〒108-0075
東京都港区港南1-2-70



※振替日に振替が出来なかった場合は延滞利息を加算させていただく場合があります。
※口座振替をご利用のお客様で、振替日に振替できなかった場合は、原則として、ご請求月の翌月15日に再度振替させていただきます。なお、振替日が土曜・日曜・祝日の場合は、翌営業日に振替させていただきます。

[Barcode]
社用コード 02405397-EG741764337#

お客様電話番号等 BILLING NUMBER		請求年月 MONTH OF ISSUE	2024年 1月ご請求分
----------------------------	--	------------------------	--------------

ご請求内訳

(お客様番号)

内訳項目 CHARGE BREAKDOWN BY CATEGORY (YEN)	金額 (円)	内訳金額 (円) AMOUNT (YEN)	請求内訳等詳細 DETAILS OF CHARGE BREAKDOWN	税区分 TAX
◇基本使用料等 (計)	1,970	1,970	ご利用期間 (12/1~12/31) irumo (3GB) (参考) 高速通信ご利用データ量は 0.6G	合算 合算
◇通話料・通信料 (計)	1,815	1,800	5G SMS通信料 12月ご利用分 かけ放題オプション定額料 (1800円)	合算 合算
◇その他ご利用料金等 (計)	1,223	300	メール持ち運び/メールオプション利用料	合算
		200	あんしんセキュリティ利用料	合算
		500	ケータイ補償サービス (500円コース)	合算
		400	あんしん遠隔サポート利用料	合算
		-380	あんしんバックモバイル割引	合算
		50	ケータイお探しサービス利用料	合算
		-50	ケータイお探しサービス割引料	合算
		200	請求書発行手数料 1月請求分	合算
		2	ユニバーサルサービス料/基本 1番号あたり2円のご請求となります	合算
		1	電話リレーサービス料/基本 1番号あたり1円のご請求となります	合算
◇端末等代金分割支払金	1,437	1,437	端末等代金分割支払金 4回目のご請求です。(全36回) ご請求は2026年9月請求迄で、分割支払金残額は 45,984円です。	非対象等
◇消費税等相当額 (計)	500	500	消費税等相当額 (合計) 合算表示の料金合計×10%	
◇合計	6,945	6,945	合計	
			<NTTドコモからのお知らせ> ○継続利用期間は、12月末で 16年8か月となりました。 ○ポイントのお知らせ 12月ご利用分に対する獲得ポイントは、 [] です。 (ポイント進呈の対象になるご利用金額は、 [] です。) ※その他の獲得ポイントはWEBをご確認ください。 ○個別にご請求のファミリー割引グループ電話番号。(2023年12月31日現在) []	

NTTドコモからのお知らせ

- 各種お申込み・お手続き、ご契約内容の確認などは、インターネットからできます。
【スマートフォン】はdメニュー、【iモード】はiMenu、【PC】はドコモHPのマイドコモから「ドコモオンライン手続き」をご利用いただけます。
- 弊社分請求額のうち、料金回収代行分は、NTTファイナンスへ請求事務を委託しています。

ユニバーサルサービス料について

ユニバーサルサービス料は、ユニバーサルサービス (NTT東西の加入電話等) の提供を確保するために必要な費用の一部を通信事業者全体で電話番号数に応じて負担するユニバーサルサービス制度の趣旨に基づき、ご負担をお願いしている料金です。

117 ~ 120

117

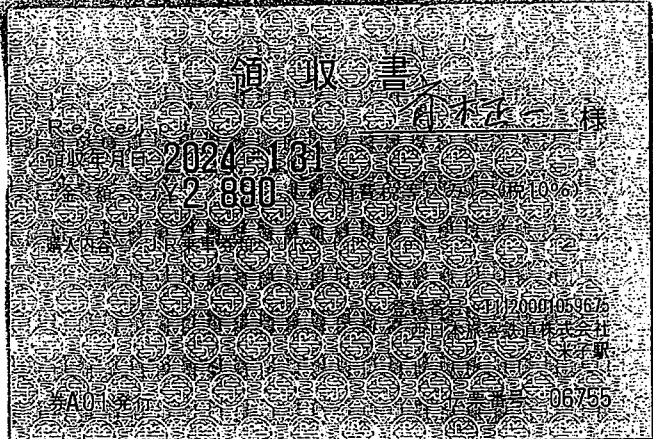

米子駅 → 鳥取駅

118

齊木正一 領収書

毎度ご乗車ありがとうございます
2024年 1月 31日

合計(10%) 1280円

内訳

運賃 1280円
障害者割引 円

車両番号 0206

青空交通(有)

登録番号:T8270002008919

米子市米原5-10-21

TEL 0859-22-3939

自免 → 米子駅

119

齊木正一 領収書

2024年 01月 31日
車両番号 0091
運賃 ¥1100円

合計 ¥1100円

(内消費税 10%)

登録番号:T4270000000001

大森タクシー(株)

鳥取市南安長1-1-18

☎ 0857-23 6511

鳥取駅 → 議会棟

No.293788

2024/01/31 00:00

TOTTORI City Hotel

NKC 鳥取シティホテル

〒680-0055 鳥取県鳥取市戎町471

TEL (0857) 27-6211

FAX (0857) 27-6217

<http://tottori-cityhotel.jp/>

領収書

Receipt

T4270001000563

予約No.

ご芳名 齊木 正一 様

ご利用部屋 758

ご利用人数 1人

到着 2024/01/31

出発 2024/02/01

宿泊日数 1泊

[ご利用明細 (EXPLANATION)]

宿泊代 1 ¥5,400

合計 領収 ¥5,400

10%対象 ¥5,400

(内消費税) ¥491

クレジット ¥5,400

ご利用誠にありがとうございます。
またのご利用をお待ちしています。
HOTEL 従業員一同

領 収 証

No. 201

有木 様

R6年2月1日

201
202
205

★金 10,000円

令和6年2月分請求

上記正に領収いたしました

内 訳

税抜金額

消費税額等(-%)

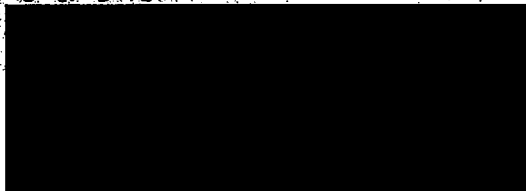

8 06-02-07 200 *12,540HC)ミ"レ"シHBL

202

11 06-02-13 200 *11,536C A T V

205

205 1/15

<当月ご請求金額のご案内>

104729101

作成日: 2024年 1月 31日

日頃は格別のお引立ていただきましてありがとうございます。

当月のご請求金額についてご案内申し上げます。

お支払日	2024年02月13日
お支払合計額	11,536円

金融機関	
支店	
科目	
番号	
名義	サイキ ヲヨウイチ

*通帳への記載をもって領収書にかえさせていただきます。

利 用 料 金 明 細	数 量	金 額
デジタルベーシック (TV)	06/01 月分	1 4,180
ひかり中海200M基本料金(インターネット)	06/01 月分	1 6,160
ケーブルプラス電話基本料(0859265555)	05/12 月分	1 1,463
エニバーサルサービス料	05/12 月分	1 2
国内通話料(KDDI宛)	05/12 月分	1 35
国内通話料	05/12 月分	1 44
電話リレーサービス料	05/12 月分	1 1
ケーブルプラス電話基本料(0859265556)	05/12 月分	1 1,463
エニバーサルサービス料	05/12 月分	1 2
国内通話料	05/12 月分	1 88
電話リレーサービス料	05/12 月分	1 1
請求明細書発行手数料	06/01 月分	1 77
トリプル割	06/01 月分	1 -1,980

No. 20230100001712-001

請求書

2023年1月31日
(2023年1月1日～2023年1月31日)

203

〒683-0021 (顧客番号 [REDACTED])

米子市石井824

斉木 正一 様



株式会社 新日本海新聞社



本社 〒680-8688
鳥取市富安2丁目137番地 電話0857-21-2887

西部本社 〒683-8520
米子市両三柳3060 電話0859-34-8811

毎度格別のお引立てをいただき厚くお礼申し上げます。
ご照会の上お支払方よろしくお願い申し上げます。

前月繰越額	当月ご入金額	当月お申込額	当月消費税(10%)	当月ご請求額	翌月繰越額
0	0	50,000	5,000	55,000	55,000

支払期限
2023/02/28

品番	品名(内容)	スペース	面	単価	金額	消費税																																																	
0616-0	1/01 年会費 日本海政経懇話会2023年会費		0	0	50,000	5,000																																																	
	2023.4月～12月分を計上																																																						
	55,000 × 9/12																																																						
<div style="border: 1px solid black; padding: 5px;"> <p>キャッシュサービスご利用明細</p> <p>いつも [REDACTED] をご利用いただきましてありがとうございます。</p> <table border="1" style="width: 100%; border-collapse: collapse;"> <tr> <td>年月日</td> <td>取扱店</td> <td>機番</td> <td>取引銀行</td> <td>取引店</td> <td>口座番号</td> <td>お取引内容</td> </tr> <tr> <td>050213</td> <td>[REDACTED]</td> <td>062</td> <td>0166</td> <td>0162</td> <td>*****</td> <td>お振込</td> </tr> <tr> <td>受付番号</td> <td>万円</td> <td>五千円</td> <td>二千円</td> <td>千円</td> <td>500</td> <td>100</td> </tr> <tr> <td>1130</td> <td></td> <td></td> <td></td> <td>50</td> <td>10</td> <td>5</td> </tr> <tr> <td></td> <td></td> <td></td> <td></td> <td>1</td> <td></td> <td></td> </tr> <tr> <td>時刻</td> <td>センター番号</td> <td>ご利用手数料</td> <td>おつり</td> <td colspan="3">お取引後残高</td> </tr> <tr> <td>13:09</td> <td>001840</td> <td></td> <td></td> <td colspan="3">[REDACTED]</td> </tr> </table> <p>印紙税申告納付につき鳥取県消費税込</p> <div style="border: 1px solid black; padding: 5px; margin-top: 10px;"> <p>ご案内</p> <p>鳥取銀行 米子営業部 普通 口座番号3451811 カ)シホコホシカシフンシヤセフホシヤ 様へ サイキ ショウイチ 様から 電話番号0859-26-3026</p> </div> <p>ただいまのご利用明細は上記のとおりでございます。どうぞお確かめください。また裏面「ご案内」もあわせてご覧ください。</p> </div>							年月日	取扱店	機番	取引銀行	取引店	口座番号	お取引内容	050213	[REDACTED]	062	0166	0162	*****	お振込	受付番号	万円	五千円	二千円	千円	500	100	1130				50	10	5					1			時刻	センター番号	ご利用手数料	おつり	お取引後残高			13:09	001840			[REDACTED]		
年月日	取扱店	機番	取引銀行	取引店	口座番号	お取引内容																																																	
050213	[REDACTED]	062	0166	0162	*****	お振込																																																	
受付番号	万円	五千円	二千円	千円	500	100																																																	
1130				50	10	5																																																	
				1																																																			
時刻	センター番号	ご利用手数料	おつり	お取引後残高																																																			
13:09	001840			[REDACTED]																																																			

お振込みの節は下記口座にお願い申し上げます。

- 口座名義 ■
株式会社 新日本海新聞社西部本社
- 取引銀行 ■
鳥取銀行 米子営業部 (普) 3451811
山陰合同銀行 米子支店 (普) 2325170
米子信用金庫 本町支店 (普) 151844

ご請求内訳	当月お申込額	当月お支払額
10% 対象額	50,000円	50,000円
消費税	5,000円	5,000円
合計	55,000円	55,000円

2023年 日本海政経懇話会のご案内

日本海政経懇話会、新時代を開く

日本海政経懇話会は、新潟県東部、島根県東部の政治・経済・行政・文化など各界で活躍するリーダー、時事問題や地域づくりへの関心を寄せる県民の皆さまで組織する会員制セミナーです。

新型コロナウイルスとの闘いは終わっていませんが、私たちが暮らす地域を未来に向けて発展させていくため、手をこまねているわけにはいきません。

激動する国際情勢が日本に及ぼす影響とそれにどう向き合えばよいのか、30数年ぶりの円安水準に急激な物価上昇に伴う経済情勢は私たちの暮らしをどのように左右していくのか…。日本国内の政治経済や地域の姿、環境と生活は大きく変動し続けています。

そうした状況を認識した上で、日本海政経懇話会では各方面の論客や話題の人を講師に迎えて「考える場」を設けることで、会員各位の経済・社会・地域活動、そして日本と地域の将来像を描く一助になれば幸いです。

今年は「兎(うさぎ)年」。注目の講師陣の有益な話に耳を傾けていただき、会員各位と地域が飛躍する一年にしていきたいと考えます。

日本海政経懇話会2023年 会員特典

① 日本海新聞主催イベントへの優待及び割引制度

日本海新聞が2022年に開催するイベントの優待、または入場料を会員様限定(同伴1名まで可)で割引いたします。優待・割引制度に関してはその都度ご案内いたします。イベントにより対象外もありますので、ご了承ください。

② 日本海新聞旅行部が提供する企画旅行を5%割引

日本海新聞旅行部が企画、販売する旅行代金を会員様限定で5%割引いたします。同伴のご家族の方も対象に含みます。

定例会と特別例会への出席

各界で活躍する著名な講師を迎え、東・中・西部の各会場で開催する年に6回の定例会、特別例会に出席できます。

講演収録冊子、各種案内の送付

例会の講演を収録した冊子をお届けします。日本海新聞が開催する各種イベント情報や企画旅行などのご案内も合わせてお送りします。

会員名簿の送付

会員の氏名、会社住所、電話、ホームページアドレス、Eメールアドレスなどをまとめた会員名簿をお届けします。データベースとしてご利用ください。

会員募集

年会費(1月~12月)

55,000円(消費税込み)

No. 20240100000493-001

請求書

204

〒683-0021 (顧客番号 [REDACTED])

2024年1月31日
(2024年1月1日~2024年1月31日)

米子市石井824



斉木 正一 様

本社 〒680-8688 鳥取市富安2丁目137番地 TEL0857-21-2887

西部本社 〒683-8520 米子市両三柳3060 TEL0859-34-8811

毎度格別のお引立てをいただき厚くお礼申し上げます。
ご照会の上お支払方よろしくお願い申し上げます。

登録番号 T5270001000307

当分	当月消費税	当月請求額	翌月繰越額
0	5,000	55,000	55,000

支払期限
2024/02/29

品名(税込)	スペース	面	単価	金額
0604-0 1/01 年会費 日本海政経懇話会2024年会費		0	0	50,000
2024.1月~3月分を計上				
55,000 x 1/2				

キャッシュサービスご利用明細

いつも [REDACTED] をご利用いただきましてありがとうございます。

年月日	取扱店	機番	取引銀行	取引店	口座番号	お取引内容					
060209	0170	062	0166	0162	*****	お振込					
受付通番	万円	千円	円	500	100	50	10	5	1	お取引金額	印紙税申告納
0507										¥55,000	付につき鳥取
時刻	センター通番	ご利用手数料	おつり	お取引後残高		[REDACTED]	[REDACTED]		[REDACTED]		[REDACTED]
11:57	006950										

ご案内

鳥取銀行 米子営業部
 普通 口座番号3451811
 カシノエホフカイシツアツシヤセイブホンシヤ 様へ
 サイキ ショウイチ 様から
 電話番号0859-26-3026

ただいまのご利用明細は上記のとおりでございます。どうぞお確かめください。また裏面「ご案内」もあわせてご覧ください。

お振込みの際の手数料は、お客様のご負担でお願い致します。

■ 口座名義 ■ 株式会社 新日本海新聞社西部本社	
■ 取引銀行 ■ 鳥取銀行 米子営業部 (普) 3451811 山陰合同銀行 米子支店 (普) 2325170 米子信用金庫 本町支店 (普) 151844	

ご請求内訳	当月お申込額	当月お支払額
10% 対象額	50,000円	50,000円
10% 消費税	5,000円	5,000円
合計	55,000円	55,000円

2024添付

日本海政経懇話会

Nihonkai seikei konwakai

2024年 日本海政経懇話会のご案内

日本海政経懇話会は日本を代表する論客や実業家、著名人らを講師に迎え、
時機をとらえたテーマを設定し、講演会を開催しております。

皆さまの経済・地域・社会活動、そして日本と地域の将来を描く一助になれば
幸いです。

2024年の主な予定講師

※日程、講師は
変更となる場合があります。

〈3月例会〉



松井 一郎氏
元大阪府知事・前大阪市長

〈4月例会〉



馬 淵 磨理子氏
経済アナリスト

〈6月例会〉

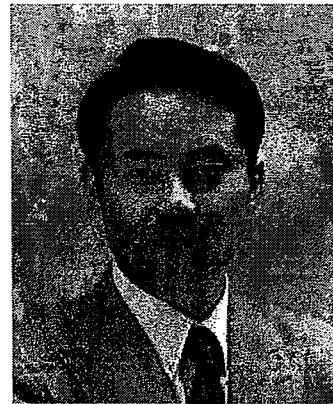

杉村 太蔵氏
元衆議院議員

会員募集

年会費 (1月~12月)

55,000円 (消費税込み)

年間6回の例会開催のほか、会員特典もございます。詳細は裏面またはHPをご覧ください。



日本海政経懇話会
会員サイトQR

政務活動業務 勤務実績表・領収書

齊木正一 議員事務所

2月分				氏名		佐々木亜由美			
日	曜日	勤務時間数	うち政務活動 勤務時間数	日	曜日	勤務時間数	うち政務活動 勤務時間数		
1	木	5.0		17	土				
2	金	5.0		18	日				
3	土			19	月	5.0			
4	日			20	火	5.0			
5	月			21	水	5.0			
6	火	5.0		22	木	5.0			
7	水	5.0		23	金				
8	木	5.0		24	土				
9	金	5.0		25	日				
10	土			26	月	2.0			
11	日			27	火	5.0			
12	月			28	水	5.0			
13	火	5.0		29	木	5.0			
14	水	5.0							
15	木	5.0							
16	金	5.0		合計	(A)	87.0	(B)		

通勤手当		円
上記のとおり勤務したことを証明します。		議員名 齊木正一
金	円(C)	左記金額を領収いたしました。 6年 2月 22日 氏名 佐々木亜由美

[政務活動費充当計算]

政務活動勤務時間が明確に区分できる場合
 総支給額(C)[円] × (B)/(A) = 円

政務活動勤務時間が明確に区分できない場合
 総支給額(C)[円] × 1/2 = 円
 ※按分率は、事務所の兼用の数による按分とする(政務活動専用事務所の場合は9/10)。

208 ~ 211



農家の店
GWLH

有限会社山陰アグリ
登録番号：T2280002000860

領収証
齊木事務所 様

米子店
鳥取県米子市
石井字宗正寺沖695-9
TEL 0859(39)7080
営業時間のお知らせ
9:00~18:00まで
ご来店お待ちしております。
しんしんカード
会員募集中!!

2024年02月27日(火) 14:29:17

ゆ1
@115 × 54 ¥6,210
合計 ¥6,210
点数 54点
10%対象 54点 6,210
(内消費税 ¥565)
現金 ¥10,000
おつり ¥3,790

上記、正に領収いたしました

店:0512 No:01-630262 責

YC 領収書

区域005 全戸0051 お問合せNo

お名前 齊木 正一様

6年 2月分

銘柄	部数	金額
1 読売新聞 ※	1	2,400
2 日本経済新聞 ※	1	4,800
3		
合計		7,200円

◇左記の通り領収しました

※は軽減税率(10.0%対象 0円消費税 0円)ご愛読いただきありがとうございます
(8.0%対象 7,200円消費税 533円)います。

領収日 6年2月27日

登録番号 T3810999294788

YC米子みなみ 米子南店 TEL0859-21-9329
米子市古市323



水道料金・下水道使用料納入通知書 兼 領収証書

使用場所
米子市石井101

齊木正一事務所 様

お客さま番号	納入期限
	令和6年3月15日
年度 月分	口径 納付区分
5 1-2	13 納付
水道使用水量	下水道排除汚水量
2 m ³	*** m ³
水道料金	(164) 1,804円
下水道使用料	(*****) *****円
合計金額	(164) 1,804円

(令和6年1月~令和6年2月使用分)

T6-8000-2000-0884 010%

()の金額は、消費税及び地方消費税相当分

上記の金額を、納入期限までに、お支払いください。

令和6年2月22日

米子市水道事業管理者



加入者名	米子市水道事業管理者
口座番号	01370-7-960935

上記の金額を領収しました。

米子市水道局企業出納員

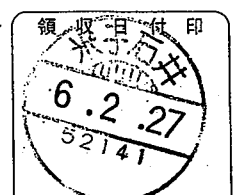

※この領収書に領収日付印のないもの及び金額を訂正したものは無効です。

現金取扱者印

(お客さま保管)収納代行 DSK電算システム(収入印紙不要)

2024年2月分 領収証 発証No. 00010523-202402-1

齊木 正一様

米子市

銘柄	部数	金額
山陰中央新報※	1	3,900

合計金額
¥3,900
(8%対象 3,900円
内消費税 288円)

※は軽減税率対象 登録番号:T8280001000476

購読料のお支払いに、便利な
口座振替サービスをご利用下さい。

(株)中央新報サービス
米子市東福原2-1-1山陰信販
ビル1F



取扱者印

毎度ご購入有難うございます
上記金額正に領収致しました

2024年2月27日 領収

NHK 放送受信料領収証

斉木正一事務所 様

お客様番号 [] 振替日 令和 6年 2月26日

領収金額 (税込) 3,900 円	お支払期間 令和 6年 2月 ~ 令和 6年 3月
	件数 衛星契約 1
取扱金融機関 口座番号等の表示を希望されるお客様はご連絡ください	次回振替予定日 令和 6年 4月26日

上記放送受信料を口座振替により領収いたしました。

日本放送協会

お問い合わせ先 (電話番号のかけ間違いのないようご注意ください。)

受信料関係のお問い合わせ 0570-077-077
 転居等のお届け(フリーダイヤル) 0120-151515
 放送番組についてのご照会 0857-29-9201

転居や衛星契約への変更のお届けはインターネットをぜひご利用ください。
<https://www.nhk-cs.jp/jushinryo/> (24時間いつでも随時ご利用いただけます。)

IP電話等をご使用の方で、フリーダイヤル等ご利用いただけない場合は、050-3786-5003をご利用ください。

受信料のお支払いありがとうございました。

振込金受領証 (お客様控え)

斉木正一事務所 様

代表ご契約番号 []

金額(うち消費税等相当額)
6年 2月分 円
3609
328)

お問い合わせ先 中国電力
米子 取扱店
0120
211-426

取扱店日付印
373356
24.2.29
コーソン米子 赤喜店

上記お振込金額を受領しました。
振込人 中国電力株式会社

電気料金請求書 Electric bill

令和 6年 2月 5日

毎度、ありがとうございます。下記のとおりご請求いたします。

斉木正一事務所 様

〈お客様へのお知らせ〉

- ご請求の料金は、お支払期日までにお支払いください。
- バーコード表示のある払込票は、お支払期日経過後、一週間程度コンビニ、スマートフォンアプリでのお支払いが可能です。
- 払込票の取扱い等、詳しくは裏面をご覧ください。

燃料費等調整単価の詳細は、当社ホームページをご覧ください。なお、2023年10月分以降の燃料費等調整単価には、政府による電気料金負担緩和措置(低圧▲3.5円/kWh、高圧▲1.8円/kWh)を含みます。

令和 6年 2月分	契約口数	1 口	代表ご契約番号	[]
ご請求額 Bill amount	課税(10%)対象額	うち消費税等相当額 Consumption tax (in bill amt.)	お支払期日 Payment due date	
3,609 円	3,609 円	328 円	3月 4日	

ご請求の内訳

お客さま名	斉木正一事務所 様	料金算定期間	1月 5日 ~ 2月 1日
ご契約番号	[]	契約種	従量電灯 A
金額	消費税等相当額 円	検針日	2月 2日
3,609 円	328	最低料金 円 銭	71267
		電力量料金 円 銭	423735
		燃料費等調整額 円 銭	-153608
ご使用電力量 (kWh)		うち再エネ発電賦課金	196 円
140			
ご使用場所	鳥取県米子市石井 101		

供給地点特定番号 []



広島市中区小町 4番33号
中国電力株式会社
 代表取締役
 社長執行役員 中川 賢剛
 登録番号: T4240001006753



電気料金には、託送料金相当額(賠償負担金相当額、廃炉円滑化負担金相当額を含む)を含みます。詳細は当社ホームページをご覧ください。

以下の部分に切り取り、裏面記載の番号を正しく入力してご利用ください。

お客様電話番号等
(BILLING NUMBER)

ご請求先氏名 (CUSTOMER NAME)
齊木 正一 様

下記、ご利用料金を口座振替により領収いたしました。
The following amount was transferred from your account (2024年 3月14日発行)

2024年 2月ご請求分	(2024年 2月29日振替)
領収金額 (AMOUNT RECEIVED)	6,945 円
金融機関名 BANK/POST OFFICE	* * * * *
口座番号 ACCOUNT	* * *

印紙税申告納
付につき芝
税務署承認済

NTTファイナンス株式会社
〒108-0075
東京都港区港南1-2-70



※振替日に振替が出来なかった場合は延滞利息を加算させていただく場合があります。
※口座振替をご利用のお客様で、振替日に振替できなかった場合は、原則として、ご請求月の翌月15日に再度振替させていただきます。なお、振替日が土曜・日曜・祝日の場合は、翌営業日に振替させていただきます。



社用コード 01810835 - E6741571755 #

内訳項目 金額 (円) CHARGE BREAKDOWN BY CATEGORY (YEN)	内訳金額 (円) AMOUNT (YEN)	請求内訳等詳細 DETAILS OF CHARGE BREAKDOWN	税区分 TAX
◆		ご利用期間 (1/17 - 1/31)	
◆基本使用料 (3GB)	1,970	irumo (3GB)	合算
◆通話料 通信料 (計)	1,800	かけ放題オプション定額料 (1800円)	合算
◆その他ご利用料金等 (計)	1,223	メール持ち運びメールオプション利用料 メール持ち運びメール利用料 ケータイ補償サービス (500円コース) ケータイお探しサービス割引料 ユニバーサルサービス料/基本	合算 合算 合算 合算 合算
◆端末等代金分割支払金	1,437	端末等代金分割支払金 (1,437円)	合算
◆消費税等相当額 (計)	500	消費税等相当額 (合計)	合算
◆合計	6,945	合計	合算
<p>※本内訳は、各サービス提供事業者が発行したものです。</p> <p>◆継続利用期間は、1月末で 16年9か月となりました。</p> <p>◆1月ご利用分に対する獲得ポイントは、[] 円です。</p> <p>※その他の獲得ポイントはWEBをご確認ください。</p> <p>◎個別のご請求内容については、お問い合わせください。</p>			

301 ~ 304

領収証

No.

301

有林

様

26年3月1日

★金10,000円

但 令和6年3月分家賃として

上記正に領収いたしました

内訳

税抜金額

消費税額等(%)



JA SS

領収書

売上

(株)鳥取西部ジェイエサービス
五千石SS
鳥取県米子市八幡692-1
TEL:0859-26-6477 SS:6004101301
登録番号:T4270001004052
2024/03/03(日)09:35

今回ポイント
2024/03/03現在



齊木 正一 様

60-041-013-140006603-000-01

現金メンバー 99-99

区分 11 抽 OK

No.0883 P-13

灯油 80.00L/口 @125.0 ¥10000

合計 ¥10,000

(内10%消費税等 ¥909

10%税込金額 ¥10,000)

お支払い ¥10,000

お釣り ¥0

毎度ありがとうございます♪
お得な洗車プリカ販売中
お気軽にお申し付け下さい!

係員:五千石SS レシートNo.6741 01

感染拡大防止対策
コロナウイルス感染拡大防止のため
手洗い、うがいを心がけましょう。

1306-03-07 200

*12,540HC)エッセンスHBL

302

1406-03-11 200

*12,178CATV

304

<当月ご請求金額のご案内>

104729101

作成日: 2024年 2月 28日

日頃は格別のお引立ていただきましてありがとうございます。

当月のご請求金額についてご案内申し上げます。

*通帳への記載をもって領収書にかえさせていただきます。

お支払日	2024年03月11日	金融機関	
お支払合計額	12,178円	支店	
		科目	
		番号	
		名義	サイキ・シヨウイチ

利用料金明細

利用料金明細	数量	金額
デジタルベーシック(TV)	06/02 月分	1 4,180
ひかり中海200M基本料金(インターネット)	06/02 月分	1 6,160
ケーブルテレビ電話基本料(0859265555)	06/01 月分	1 1,463
エナジーサービス料	06/01 月分	1 2
国内通話料	06/01 月分	1 123
電話リレーサービス料	06/01 月分	1 1
ケーブルテレビ電話基本料(0859265556)	06/01 月分	1 1,463
エナジーサービス料	06/01 月分	1 2
国内通話料	06/01 月分	1 686
電話リレーサービス料	06/01 月分	1 1
請求明細書発行手数料	06/02 月分	1 77
トリプル割	06/02 月分	1 1,980

304

政務活動業務 勤務実績表・領収書

齊木正一 議員事務所

3 月分				氏 名			
				佐々木亜由美			
日	曜日	勤務時間数	うち政務活動 勤務時間数	日	曜日	勤務時間数	うち政務活動 勤務時間数
1	金	5.0		17	日		
2	土			18	月	5.0	
3	日			19	火	5.0	
4	月	5.0		20	水		
5	火	5.0		21	木	2.0	
6	水	5.0		22	金	5.0	
7	木	5.0		23	土		
8	金	3.0		24	日		
9	土			25	月	5.0	
10	日			26	火	5.0	
11	月	5.0		27	水	5.0	
12	火	5.0		28	木	5.0	
13	水	5.0		29	金	3.0	
14	木	5.0		30	土		
15	金			31	日		
16	土			合計	(A)	88.0	(B)

通勤手当		円
上記のとおり勤務したことを証明します。		議員名 齊木正一
金	円(C)	左記金額を領収いたしました。 6年 3月 25日 氏名 佐々木亜由美

[政務活動費充当計算]

政務活動勤務時間が明確に区分できる場合
 総支給額(C)[円] × (B) / (A) = 円

政務活動勤務時間が明確に区分できない場合
 総支給額(C)[円] × 1/2 = 円

※按分率は、事務所の兼用の数による按分とする(政務活動専用事務所の場合は9/10)。

306

カウント明細

カード番号	回数	今回カウント	前回カウント日	前回カウント	控除枚数	使用枚数	取置先名
A62271R	203835						
	メーター1	2024/03/07	1362	2023/12/10	1255	1	106
	メーター2	2024/03/07	0	2023/12/10	0	0	0
	メーター3	2024/03/07	1425	2023/12/10	1316	1	108

キャッシュサービスご利用明細

いつもご利用いただきましてありがとうございます。

306

年月日	取扱店	機番	取引銀行	取引店	口座番号	お取引内容
060326		062				お振込
受付通番	万円	五千円	二千円	千円	500	100
5214	001					
時刻	センター通番	ご利用手数料	おつり	お取引金額		
12:22	006842	¥220	¥4,923	お取引後残高		
				印紙税申告納付につき鳥取県庁へ送付済		

鳥取銀行
 当座 口座番号0006847
 カケーオウエイ様へ
 サイキョウイフジシヨ様から
 電話番号0859-26-5555

米子営業部

ただいまのご利用明細は上記のとおりでございます。どうぞお確かめください。また裏面「ご案内」もあわせてご覧ください。

請求書

請求先 (発行先コード) XXXXXXXXXX

〒683-0021
米子市石井101

TEL : 0859-26-5555

斉木正一事務所

御中

請求元

〒683-0853
鳥取県米子市両三柳
328

TEL : 0859-35-5621
株式会社ケーオウエイ



登録番号 : T3270001003229

請求書発行日 2024年3月22日(金)

請求書番号 000446269

締日 2024年3月20日(水)

支払期限

平素は格別のお引立てを賜り、誠にありがとうございます。下記の通りご請求申し上げます。

請求金額 4,857 円

件名:

※BtoBプラットフォーム 請求書では、請求書発行者のID及び履歴情報保管により、信頼性が担保されています。

前回請求金額	入金額	調整金額	繰越金額	今回請求金額 (税抜)	今回消費税額	今回請求金額 (税込)
0	0	0	0	4,416	441	4,857

10%対象 (税抜)	4,416	消費税額	441	請求金額 (税込)	4,857
8%対象 (軽減税率 税抜)	0	消費税額	0	請求金額 (税込)	0
8%対象 (税抜)	0	消費税額	0	請求金額 (税込)	0

支払方法	銀行振込
振込先	(0167)山陰合同銀行 (082)米子西支店 当座預金 1023328 ｶ)ケーオウエイ
	(0167)山陰合同銀行 (053)鳥取営業部 普通預金 2574573 ｶ)ケーオウエイ
	(0167)山陰合同銀行 (002)北支店 普通預金 2400595 ｶ)ケーオウエイ
	(0166)鳥取銀行 (160)米子営業部 当座預金 0006847 ｶ)ケーオウエイ
	(0166)鳥取銀行 (116)鳥取西支店 普通預金 1029811 ｶ)ケーオウエイ
	(0565)鳥根銀行 (705)米子支店 当座預金 1009423 ｶ)ケーオウエイ
	(1702)米子信用金庫 (002)本店営業部 当座預金 0005826 ｶ)ケーオウエイ
	(1703)倉吉信用金庫 (002)本店営業部 当座預金 0603733 ｶ)ケーオウエイ
	(1701)鳥取信用金庫 (001)本店営業部 普通預金 0334173 ｶ)ケーオウエイ
	(0164)但馬銀行 (412)問屋町支店 当座預金 1333419 ｶ)ケーオウエイ

307 ~ 309

領収書

区域005 全戸0051 お問合せNo

お名前 齊木 正一様

6年 3月分

路 柄	部数	金額	左記の通り領収しました
1 読売新聞 ※	1	2,400	
2 日本経済新聞 ※	1	4,800	
3			
合計		7,200円	領収日 6年3月28日

※は軽減税率(10.0%対象 0円消費税 0円)ご愛読いただき ありがとうございます (8.0%対象 7,200円消費税 533円)います。

Y C米子みなみ 米子南店 Tel 0859-21-9329
米子市古市323

登録番号 T3810999294788



派入金受領証 (お客さま控え)

齊木正一事務所

代表ご契約番号

金額(うち消費税等相当額)
6年 3月分 円
3906
355

お問い合わせ先 中国電力
米子 取扱店
0120
211-426

取扱店日付印

収入印紙
24.3.28
印

上記を領収金額を受領しました
振込人 中国電力株式会社

305

2024年 3月分 領収証 発証No. 00010523-202403-1

齊木 正一様

路 柄	部数	金額
山陰中央新報※	1	3,900

米子市
合計金額
¥3,900
(8%対象 3,900円
内消費税 288円)

※は軽減税率対象 登録番号:T8280001000476

購読料のお支払いに、便利な口座振替サービスをご利用下さい。
(株)中央新報サービス
米子市東福原2-1-1山陰信販ビル1F



毎度ご購入有難うございます
上記金額正に領収致しました

6年 3月28日 領収



電気料金請求書 Electric bill

令和 6年 3月 5日

毎度、ありがとうございます。下記のとおりご請求いたします。

齊木正一事務所 様

(お客さまへのお知らせ)

- ご請求の料金は、お支払期日までにお支払いください。
- バーコード表示のある払込票は、お支払期日経過後、一週間程度コンビニ、スマートフォンアプリでのお支払いが可能です。
- 払込票の取扱いは、詳しくは裏面をご覧ください。

令和 6年 3月分	契約口数	1 口	代表ご契約番号	
ご請求額 Bill amount	課税(10%)対象額	うち消費税等相当額 Consumption tax(in bill amt.)	お支払期日 Payment due date	
3,906 円	3,906 円	355 円	4月 3日	

燃料費等調整単価の詳細は、当社ホームページをご覧ください。なお、2023年10月分以降の燃料費等調整単価には、政府による電気料金負担緩和措置(低圧▲3.5円/kWh、高圧▲1.8円/kWh)を含みます。

ご請求の内訳

お客さま名	齊木正一事務所 様	料金算定期間	2月 2日 ~ 3月 3日		
ご契約番号		契約種	従量電灯A		
検計日	3月 4日				
金額		消費税等相当額 円		内 訳	
3,906円	355	最低料金 円	電力量料金 円	燃料費等調整額 円	銭
		71267	463245	-164878	
ご使用電力量 (kWh)	150	うち再エネ発電賦課金	210円		
ご使用場所	鳥取県米子市石井101				

供給地点特定番号



広島市中区小町4番33号
中国電力株式会社
代表取締役
社長執行役員 中川 賢剛
登録番号: T4240001006753



電気料金には、託送料金相当額(賠償負担金相当額、廃炉円滑化負担金相当額を含む)を含みます。詳細は当社ホームページをご覧ください。

1下の部分を切り取り、裏面記載のお支払い方法にてお支払いください

領 収 書

令和 6 年 3 月 28 日

芥木 正一 様

収 入
印 紙

¥ 3,630-

10%対象 税抜金額 3,300 円 消費税額 330 円

但し農家の欠かさ袋 ¥1,870-

※8%対象 税抜金額 円 消費税額 円

海苔虫防除対策と工作) ¥1,760- 代金にて

※軽減税率対象

上記金額正に領収いたしました。

鳥取西部農業協同組合

米子南支所

ふれあい組合員課

取扱者印	現金	0
	小切手	

登録番号 T2270005003317

(注) 領収印及び取扱者印のなきもの、宛名・金額を訂正したものは無効です。

領 収 書

令和 6 年 3 月 28 日

芥木 正一 様

収 入
印 紙

¥ 31,476-

10%対象 税抜金額 円 消費税額 円

但し農業新聞代金*

※8%対象 税抜金額 29,148 円 消費税額 2,328 円

R5.4月~R6.3月分 額口座(311-1040987)より引落し

※軽減税率対象

上記金額正に領収いたしました。

鳥取西部農業協同組合

米子南支所

ふれあい組合員課

取扱者印	現金	
	小切手	

登録番号 T2270005003317

(注) 領収印及び取扱者印のなきもの、宛名・金額を訂正したものは無効です。

【様式】

令和5年度 燃料費計上額整理簿

議員名

齊木正一

領収書等番号：

315

[燃料費総支出額]

	月日	支出額
①	4月2日	4,245 円
②	4月12日	6,160 円
③	5月23日	4,379 円
④	6月3日	3,415 円
⑤	7月14日	6,015 円
⑥	8月29日	6,403 円
⑦	10月16日	5,364 円
⑧	12月12日	5,840 円
⑨	1月23日	5,453 円
⑩	3月28日	6,079 円
		円
		円
		円
		円
		円
		円

月日	支出額
	円
	円
	円
	円
	円
	円
	円
	円
	円
	円
	円
	円
	円
	円
合計(A)	53,353 円

[自家用自動車の総走行距離]

前年度末の累計走行キロ数 (オドメーター表示数値) (B)	19,074 km
当年度末の累計走行キロ数 (オドメーター表示数値) (C)	24,560 km
当年度の総走行距離 (D) [(C)-(B)]	5,486 km

[総走行距離から控除すべき走行距離]

車賃旅費支給分にかかる自家用自動車の総走行距離 (E)	229 km
その他控除すべき走行距離 (F)	km
総走行距離から控除すべき走行距離 (G) [(E)+(F)]	229 km

[燃料費充当計算]

(A) [53,353 円] × $\frac{(D) [5,486 \text{ km}] - (G) [229 \text{ km}]}{(D) [5,486 \text{ km}]}$
× 按分率 [1 / 2] = [25,562]
(上限 1 / 2)

- ※1 累計走行キロ数は、四捨五入の上、整数で記載すること。
- ※2 自動車使用記録簿を一時的に併用した場合の政務活動に要した走行距離は、F欄に記載すること。
- ※3 改選期及び任期途中で辞職等する場合は、自動車使用の開始または終了時点の累計走行キロ数を記載して総走行距離を算定すること。
- ※4 年度途中で自動車を変更した場合は別葉とし、新旧自動車の使用開始または終了時点の累計走行キロ数を記載して総走行距離を算定すること。



領収書

売上
(株)鳥取西部ジェイエイサービス
五千石SS
鳥取県米子市八幡692-1
TEL:0859-26-6477 SS:6004101301
2023/04/02(日)20:30

今回ポイント
2023/04/02現在

齊木 正一 様

現金メンバー 99-99
区分 11 初"OK
No.7605 P-07
レギュラーガソリン
25.12L/l @169.0 ¥4245

合計 ¥4,245
(内消費税等 ¥386)
お預り ¥10,000
お釣り ¥5,755

毎度ありがとうございます♪
お得な洗車プリカ販売中
お気軽にお申し付け下さい!

係員:五千石SS ｼｰﾄNo.8944 01

感染拡大防止対策
コロナウィルス感染拡大防止のため
手洗い,うがいを心がけましょう。

④



領収書

売上
(株)鳥取西部ジェイエイサービス
五千石SS
鳥取県米子市八幡692-1
TEL:0859-26-6477 SS:6004101301
2023/06/03(土)09:43

今回ポイント
2023/06/03現在

齊木 正一 様

現金メンバー 99-99
区分 11 初"OK
No.4248 P-10
レギュラーガソリン
20.33L/l @168.0 ¥3415

合計 ¥3,415
(内消費税等 ¥310)
お預り ¥5,000
お釣り ¥1,585

毎度ありがとうございます♪
お得な洗車プリカ販売中
お気軽にお申し付け下さい!

係員:五千石SS ｼｰﾄNo.2942 01

感染拡大防止対策
コロナウィルス感染拡大防止のため
手洗い,うがいを心がけましょう。

②

毎週金曜日 シニア・レディースデー!
毎週土曜日 洗車デー!洗車がお得です!



領収書

apollo station
(有)米子アポロ石油
米子東SS
鳥取県米子市吉岡108-6
TEL 0859-27-1801

売上 2023年 4月12日 15:41

サイキ ショウイチ 様
現金固定

出光ゼアス P-6
35.00L @160.0 5600円
01200.00
小計 5,600円
消費税(外税)等(10.00%) 560円

合計 6,160円
(内、消費税等(10.00%) 560円)

約 1万円: 3,840円
7千円: 840円

伝No: 12037 担当:0002

⑤



領収書

売上
(株)鳥取西部ジェイエイサービス
五千石SS
鳥取県米子市八幡692-1
TEL:0859-26-6477 SS:6004101301
2023/07/14(金)14:18

今回ポイント
2023/07/14現在

齊木 正一 様

現金メンバー 99-99
区分 11 初"OK
No.5125 P-07
レギュラーガソリン
34.77L/l @173.0 ¥6015

合計 ¥6,015
(内消費税等 ¥547)
お預り ¥10,000
お釣り ¥3,985

毎度ありがとうございます♪
お得な洗車プリカ販売中
お気軽にお申し付け下さい!

係員:五千石SS ｼｰﾄNo.2090 01

感染拡大防止対策
コロナウィルス感染拡大防止のため
手洗い,うがいを心がけましょう。

③



領収書

売上
(株)鳥取西部ジェイエイサービス
五千石SS
鳥取県米子市八幡692-1
TEL:0859-26-6477 SS:6004101301
2023/05/23(火)14:09

今回ポイント
2023/05/23現在

齊木 正一 様

現金メンバー 99-99
区分 11 初"OK
No.1509 P-07
レギュラーガソリン
25.76L/l @170.0 ¥4379

合計 ¥4,379
(内消費税等 ¥398)
お預り ¥10,000
お釣り ¥5,621

毎度ありがとうございます♪
お得な洗車プリカ販売中
お気軽にお申し付け下さい!

係員:五千石SS ｼｰﾄNo.0613 01

感染拡大防止対策
コロナウィルス感染拡大防止のため
手洗い,うがいを心がけましょう。

⑥



領収書

売上
(株)鳥取西部ジェイエイサービス
五千石SS
鳥取県米子市八幡692-1
TEL:0859-26-6477 SS:6004101301
2023/08/29(火)11:08

今回ポイント
2023/08/29現在

齊木 正一 様

現金メンバー 99-99
区分 11 初"OK
No.8900 P-01
レギュラーガソリン
34.61L/l @185.0 ¥6403

合計 ¥6,403
(内消費税等 ¥582)
お預り ¥10,000
お釣り ¥3,597

毎度ありがとうございます♪
お得な洗車プリカ販売中
お気軽にお申し付け下さい!

係員:五千石SS ｼｰﾄNo.3459 01

感染拡大防止対策
コロナウィルス感染拡大防止のため
手洗い,うがいを心がけましょう。



領収書

売上 (株)鳥取西部ジェイエイサービス 五千石SS 鳥取県米子市八幡692-1 TEL:0859-26-6477 SS:6004101301 登録番号:T4270001004052 2023/10/16(月)10:25

今回ポイント 2023/10/16現在

齋木 正一 様

現金メンバー 99-99 区分 11 初OK No.2025 P-04 レギュラーガソリン 32.12L/リ @167.0 ¥5364

合計 ¥5,364 (内10%消費税等 ¥488 10%税込金額 ¥5,364) お預り ¥10,000 お釣り ¥4,636

毎度ありがとうございます♪ お得な洗車プリカ販売中 お気軽にお申し付け下さい!

係員:五千石SS ｼｰﾄNo.4409 01



領収書

売上 (株)鳥取西部ジェイエイサービス 五千石SS 鳥取県米子市八幡692-1 TEL:0859-26-6477 SS:6004101301 登録番号:T4270001004052 2024/03/28(木)11:32

今回ポイント 2024/03/28現在

齋木 正一 様

現金メンバー 99-99 区分 11 初OK No.8126 P-04 レギュラーガソリン 34.54L/リ @176.0 ¥6079

合計 ¥6,079 (内10%消費税等 ¥553 10%税込金額 ¥6,079) お預り ¥10,000 お釣り ¥3,921

毎度ありがとうございます♪ お得な洗車プリカ販売中 お気軽にお申し付け下さい!

係員:五千石SS ｼｰﾄNo.2756 01

感染拡大防止対策 コロナウイルス感染拡大防止のため 手洗い、うがいを心がけましょう。



領収書

売上 (株)鳥取西部ジェイエイサービス 五千石SS 鳥取県米子市八幡692-1 TEL:0859-26-6477 SS:6004101301 登録番号:T4270001004052 2023/12/12(火)15:54

今回ポイント 2023/12/12現在

齋木 正一 様

現金メンバー 99-99 区分 11 初OK No.8234 P-07 レギュラーガソリン 33.18L/リ @176.0 ¥5840

合計 ¥5,840 (内10%消費税等 ¥531 10%税込金額 ¥5,840) お預り ¥10,000 お釣り ¥4,160

毎度ありがとうございます♪ お得な洗車プリカ販売中 お気軽にお申し付け下さい!

係員:五千石SS ｼｰﾄNo.7851 01

感染拡大防止対策 コロナウイルス感染拡大防止のため 手洗い、うがいを心がけましょう。



領収書

売上 (株)鳥取西部ジェイエイサービス 五千石SS 鳥取県米子市八幡692-1 TEL:0859-26-6477 SS:6004101301 登録番号:T4270001004052 2024/01/23(火)13:55

今回ポイント 2024/01/23現在

齋木 正一 様

現金メンバー 99-99 区分 11 初OK No.9794 P-07 レギュラーガソリン 31.16L/リ @175.0 ¥5453

合計 ¥5,453 (内10%消費税等 ¥496 10%税込金額 ¥5,453) お預り ¥10,000 お釣り ¥4,547

毎度ありがとうございます♪ お得な洗車プリカ販売中 お気軽にお申し付け下さい!

係員:五千石SS ｼｰﾄNo.7431 01

感染拡大防止対策 コロナウイルス感染拡大防止のため 手洗い、うがいを心がけましょう。

NTTファイナンス株式会社 電話料金等料金領収証
(ドコモご利用分)

316

お客様電話番号等
(BILLING NUMBER)

ご請求先氏名 (CUSTOMER NAME)
有木 正一 様

下記、ご利用料金を口座振替により領収いたしました。

The following amount was transferred from your account. (2024年 4月13日発行)

2024年 3月ご請求分		(2024年 4月 1日振替)
領収金額 (AMOUNT RECEIVED)		6,941円
金融機関名 BANK/POST OFFICE	* * * * *	
口座番号 ACCOUNT	* * *	

印紙税申告納
付につき迄
税務署承認済

NTTファイナンス株式会社
〒108-0075
東京都港区港南1-2-70



※振替日に振替が出来なかった場合は延滞利息を加算させていただく場合があります。
※口座振替をご利用のお客様で、振替日に振替できなかった場合は、原則として、ご請求月の翌月15日に再度振替させていただきます。なお、振替日が土曜・日曜・祝日の場合は、翌営業日に振替させていただきます。



社用コード 02008387-EG741635327#

3167775

内訳項目 金額 (円) CHARGE BREAKDOWN BY CATEGORY (YEN)	内訳金額 (円) AMOUNT (YEN)	請求内訳等詳細 DETAILS OF CHARGE BREAKDOWN	税区分 TAX
◇基本使用料等 (計) 1,970	1,970	ご利用期間 (2/1~2/29) irumo (3GB) (参考) 高速通信ご利用データ量は 0.48GB	合 算
◇通話料・通信料 (計) 1,812	1,812	5G・SMS通信料 かけ放題オプション定額料 (1800円)	合 算
◇その他ご利用料金等 (計) 1,222	300	メール持ち運び/メールオプション利用料 あんしんセキュリティ利用料 ケータイ補償サービス (500円コース) あんしん遠隔サポート利用料 あんしんバックモバイル割引 ケータイお探しサービス利用料 ケータイお探しサービス割引料	合 算 合 算 合 算 合 算 合 算 合 算
◇端末等代金分割支払金 1,437	1,437	請求書発行手数料 ユニバーサルサービス料/基本	合 算
◇消費税等相当額 (計) 500	500	端末等代金分割支払金 ご請求は2026年9月請求迄で、分割支払金残額は 43,110円です。	非対象等
◇合計 6,941	6,941	消費税等相当額 (合計) 合算表示の料金合計×10%	合 算
<p><NTTドコモからのお知らせ> ○継続利用期間は、2月末で 16年10か月となりました。 ○ポイントのお知らせ 2月ご利用分に対する獲得ポイントは、 [] 円です。 (ポイント進呈の対象になるご利用金額は、 [] 円です。) ※その他の獲得ポイントはWEBをご確認ください。 ○個別にご請求のファミリー割引グループ電話番号、 (2024年2月29日現在)</p>			

政 務 活 動 一 覧

議員名： 齊 木 正 一

年月日	活動先			政務活動の内容	関連領収書 番号
	住所	活動先の名称	対応者		
5, 5, 15	鳥取市	議会棟	県執行部	令和.5年度6月補正予算等に対する提言	507～510
5, 5, 22	鳥取市	議会棟	県執行部	6月定例会代表質問 質問項目調査	511～513
5, 5, 26	鳥取市	議会棟	県執行部	6月定例会補正予算説明会	516～518
5, 6, 1	鳥取市	議会棟	県執行部	6月定例会代表質問調査 (教育委員会、県土整備局、鳥取県警察他)	602～605
5, 7, 5	鳥取市	議会棟	議会事務局 会派議員	政務活動費の使途や会派運営について調査	703・704
5, 8, 1	鳥取市	議会棟	県執行部 県内高校生	高校生議会調査	802～806
5, 8, 7	鳥取市	議会棟	県執行部	会派政調会(県土整備部 土木職の状況調査)	807～810
5, 8, 31	鳥取市	白兔会館	公財)鳥取県ス ポーツ協会	かごしま国体会期前実施 競技鳥取県選手団結団式	820～822
5, 9, 6	鳥取市	議会棟	県執行部	9月定例会補正予算、主 要事業説明会	902～904
5, 9, 15	鳥取市	議会棟	会派議員	会派総会	907～910
5, 10, 24	鳥取市	議会棟	議会事務局	政治倫理審査会の対応	1007～1010
5, 10, 26～28 公務(要望活 動)に続いて 政務活動	東京都	東京ビッグサイト	一社)日本自動 車工業会 参加企業・団体 他	ジャパンモビリティ ショー視察	1013～1019

- ・ 交通費 (JR等運賃、タクシー代、駐車場代)、宿泊費、会議等への参加費及び会議の開催経費 (会場代、講師謝金等) に政務活動費を充当する場合に記載すること。
- ・ 県外及び国外での政務活動については、別途「活動報告 (県外・国外)」を提出すること。

政務活動一覽

議員名：齊木正一

旅行期間	活動日時	活動先			政務活動の内容	関連領収書 番号
		住所	活動先の 名称	対応部局等		
	5, 11, 6	鳥取市	議会棟	県執行部	11月補正予算等に対する知事要望	1102～1104
	5, 11, 10	鳥取県中部	栽培漁業センター 日本養魚技術 弓ヶ浜水産	各センター 職員 研究員他	水産業の発展を考える会県内調査	1107・1108 314
5, 11, 12～ 11, 13	5, 11, 13 10:30～ 11:30	東京都	都道府県会館	国土交通省 西日本高速道路(株) 地元選出国会議員 自治体関係者他	中国横断自動車道岡山米子線整備促進総決起大会	1109～1118
5, 11, 16～ 11, 17	5, 11, 17 10:00～	鳥取市	議会棟	県執行部	11月定例会付議案件調査	1119～1124
	5, 11, 24	鳥取市	ホテルモナーク鳥取	県生活環境部 一社) 鳥取県 食品衛生協会	鳥取県食品衛生大会	1126～1129
	5, 12, 15	鳥取市	議会棟	県執行部	第33次地方制度調査会答申の概要についての研修	1208～1211
	6, 1, 16	鳥取市	とりぎん文化会館	地元議員連盟 日本車両製造(株)相談役	山陰の高速鉄道ネットワークを考える講演会	105～108
6, 1, 31～ 2, 1	6, 2, 1 9:00～	鳥取市	議会棟	県執行部	教育委員会全員協議会(9:00～10:00) 2月定例会主要事業説明会(10:00～)	117～120

- ・交通費（JR等運賃、タクシー代、駐車場代）、宿泊費、会議等への参加費及び会議の開催経費（会場代、講師謝金等）に政務活動費を充当する場合に記載すること。
- ・県外及び国外での政務活動については、別途「活動報告（県外・国外）」を提出すること。

活動報告（県外・国外）

議員名： 齊木正一

活動事項	ジャパンモビリティショー2023（旧東京モーターショー）視察
活動年月日	令和5年10月27日（金） 12時30分～
場所	東京ビッグサイト（国際展示場）東京都江東区有明3-11-1
活動の相手方	各出展企業ブース、県内関係企業ブース2社
活動の目的	物流業界における2024年問題や本県が抱える脆弱な公共交通網、また高齢者の免許証返納問題など少子高齢化が著しい本県における様々な課題解決への参考とするため。
活動の内容	ジャパンモビリティショー2023は「乗りたい未来を探しに行こう！」をテーマに自動車業界の枠を超えて他産業やスタートアップ計475企業・団体が参加して4年振りの開催となった。脱炭素社会に向けたエネルギー転換など、環境に配慮した電気自動車の技術開発や人工知能を活用するなど新たな領域の技術展示の他、県内立地の企業2社の展示ブースを視察した。
活動の結果等	環境に配慮した電気自動車の技術開発では、運転性能や航続時間の向上のほか、人工知能によって運転手の状態を解析して車内空間の快適性を自動制御するなど高付加価値が図られる展示のほか、買物環境の維持や災害時の物資の運搬等にも活用し得る「野菜栽培車両」や「空飛ぶクルマ」なども見られた。県内立地企業は米子市に工場を有するミネベアミツミ株式会社と南部町に工場を構えるNOK株式会社を視察した。ミネベアミツミ株式会社は近年、自動車部品メーカーを相次いで買収し飛躍的に規模拡大を図っている。ブース展示は電気自動車部品となる各種モーターが出店されており、米子工場由来ではなかったものの県内工場の直流モーターが次世代社会の各種製品を支えることに大きな可能性を感じた。また、NOK株式会社は自動車エンジンにおいてクランク軸（回転軸）とクランクケースの隙間で潤滑油の漏れを防ぐオイルシールの国内シェア1位である。南部町の工場では近年大規模な設備投資やそれに伴う新規雇用も計画しているとのことで、同社の成長を支える鳥取工場の位置づけにも大きな期待を感じた。今回の視察は県内企業の技術が次世代自動車の技術革新を支える一端を担っていることを知る大変よい機会となった。今後、高齢化がすすむ中で自動運転等のニーズは確実に高まると思われるが、次世代の移動手段の開発に向けて本県発の技術が県内技術者の力で生み出されるような将来に可能性を感じた。
連領収書番号	1013～1019

鳥取県議会地域県土警察常任委員会 合同要望活動
岡山・鳥取両県議会土木関係常任委員会 合同要望活動

行程表

【参加】安田委員長・東田副委員長・青木委員
【随員】事務局澤田

10月26日(木)

鳥取駅 08:52発
(スーパーはくと4号)

姫路駅 10:25着
(乗換36分)

姫路駅 11:01発
(新幹線のぞみ 61号)
岡山駅 11:21発

広島駅 11:57着

【要望活動】
13:00~13:20
NEXCO西日本中国支社
(広島市安佐南区緑井)

【昼食】
広島駅周辺

【対応】谷口副支社長、松岡課長、阪本課長

タクシー

【要望活動】
15:30~15:50
中国地方整備局
(広島市中区上八丁堀)

タクシー

広島駅 16:22発
(新幹線のぞみ 61号)

タクシー

東京駅 20:15着

タクシー

【夕食】
赤坂界限

タクシー

【宿泊】
京王フレックスイン赤坂
(港区赤坂6-2-13)
TEL 03-5562-0077
FAX 03-5562-0088

10月27日(金)

タクシー

【要望活動】
10:00~10:15
国土交通省
(千代田区霞が関)

【合流】岡山県 河野委員長【解散】

タクシー

【要望活動】
10:35~12:00
地元選出国會議員
(千代田区霞が関)

- 藤立昇治 議員 (参606)
- 藤井一博 議員 (参605)
- 青木一彦 議員 (参814)
- ★赤澤亮正 議員 (衆二1022)
- ★石破茂 議員 (衆二515)

【対応】丹羽(にわ) 道路局長

タクシー

【視察調査】
12:30~18:00
JAPAN MOBILITY SHOW 2023
(江東区有明3-11-1)

入場料
(政務活動費)

タクシー
(政務活動費)

タクシー
(政務活動費)

宿泊料・入湯税
(政務活動費)

【宿泊】
京王フレックスイン赤坂
(港区赤坂6-2-13)
TEL 03-5562-0077
FAX 03-5562-0088

【夕食】
赤坂界限

【随員】東京本部 森田副主幹

10月28日(土)

宿舎

タクシー
(政務活動費)

羽田空港 09:10発
(ANA 293便)

鳥取空港 10:25着

羽田空港 09:15発
(ANA 383便)

米子空港 10:35着

航空券代
(政務活動費)

公務(要望活動)に統一
政務活動

活動報告（県外・国外）

議員名： 齊木正一

活動事項	中国横断自動車道岡山米子線（蒜山 IC～境港間）整備促進総決起大会
活動年月日	令和5年11月12日（日）移動日・宿泊 " 11月13日（月）10：30～11：30 総決起大会
場所	都道府県会館1階101大会議室（東京都千代田区平河町2-6-3）
活動の相手方	国土交通省、西日本高速道路㈱、地元選出国會議員、自治体関係者他
活動の目的	米子・境港間における高規格幹線道路の早期事業化、岡山米子線の全線4車線化早期実現及び高規格道路ネットワークの構築に係わる予算確保の動きを一層加速させるため、関係者が一丸となって訴えかける。
活動の内容	中国横断自動車道岡山米子線整備促進総決起大会が開催され、本県より平井伸治鳥取県知事、期成同盟会長である伊木隆司米子市長、地元選出国會議員をはじめ各会員団体の代表者が出席し、来賓として招かれた国土交通省、西日本高速道路㈱などに対して整備促進に向け地元として一致団結して取り組む姿勢をアピールした。 私も整備促進鳥取県議會議員連盟の会長として、全線4車線化と米子境港間を結ぶ高規格幹線道路の早期事業化を求めた。
活動の結果等	総決起大会では米子境港間の高規格幹線道路の早期事業化と岡山米子線の全線4車線化早期実現及び高規格道路ネットワークの構築に係わる予算確保を訴えていくことが大会決議として採択され、平井鳥取県知事から国土交通省岸川道路局次長へ、また伊木期成同盟会会長から西日本高速道路㈱後藤常務執行役員へ要望書が手交された。 中国横断自動車道岡山米子線は、産業・観光振興など、地域経済の活性化において欠くことのできない道路であり、鳥取県西部圏域のみならず、中海・宍道湖・大山圏域の振興にとっても生命線ともいえる大変重要な道路であるため、今後とも国、県、自治体等の関係者が連携をとりながら一丸となって早期実現に向けた要望活動を行っていくことが必要である。
連領収書番号	1109～1118

齊木議員 浜田議員

日程表

議事事務局随行
 澤田 090-7120-4345
 前田直 090-7378-4456

令和5年
11月12日(日)

米子空港 → 羽田空港
 14:35 → 15:55
 (ANA1088便)
 齊木・野坂・浜田

京急エアポート快特
 (都営浅草線直通)

相鉄フレッサイン赤坂
 (港区赤坂6-3-17)
 (電話03-5573-2031)

夕食
 (赤坂界隈)

羽田到着出口で澤田合流

齊木・野坂・浜田
 鹿島・澤田・前田

令和5年
11月13日(月)

ホテルから
タクシー

朝ホテルロビーで
澤田・前田が
お待ちしております。

10:30~11:30
 中国横断自動車道岡山米子線整備促進
 総決起大会
 (都道府県会館1階101会議室)
 (千代田区平河町2-6-3)

会場から
タクシー

新橋から都営浅草線・京急
又は
浜松町からモノレール

羽田空港 → 米子空港
 15:35 → 17:00
 (ANA385便)
 齊木・内田博・浜田

いつもの「衆議院第一議員会館」ではありません！！