位　置　図

公共施設情報
中心地 | 岩美郡岩美町長郷 付近
網代
岩本
大谷
浦富IC
岩美IC
大谷IC
岩美駅
岩美町役場
岩美中・高
相谷
金峯神社
大岩駅
本庄
新井
太田
蒲生川
宇治
岩井
岩常
小田川
高住
相山
福部町栗谷
福部町南田
塩見川
池谷
荒金
福部町中
黒谷
福部町久志羅
福部町左近
延興寺
外邑
姥ヶ山
317
小田
大坂
大茅山
664
700m
PASCO
GeoTechnologies

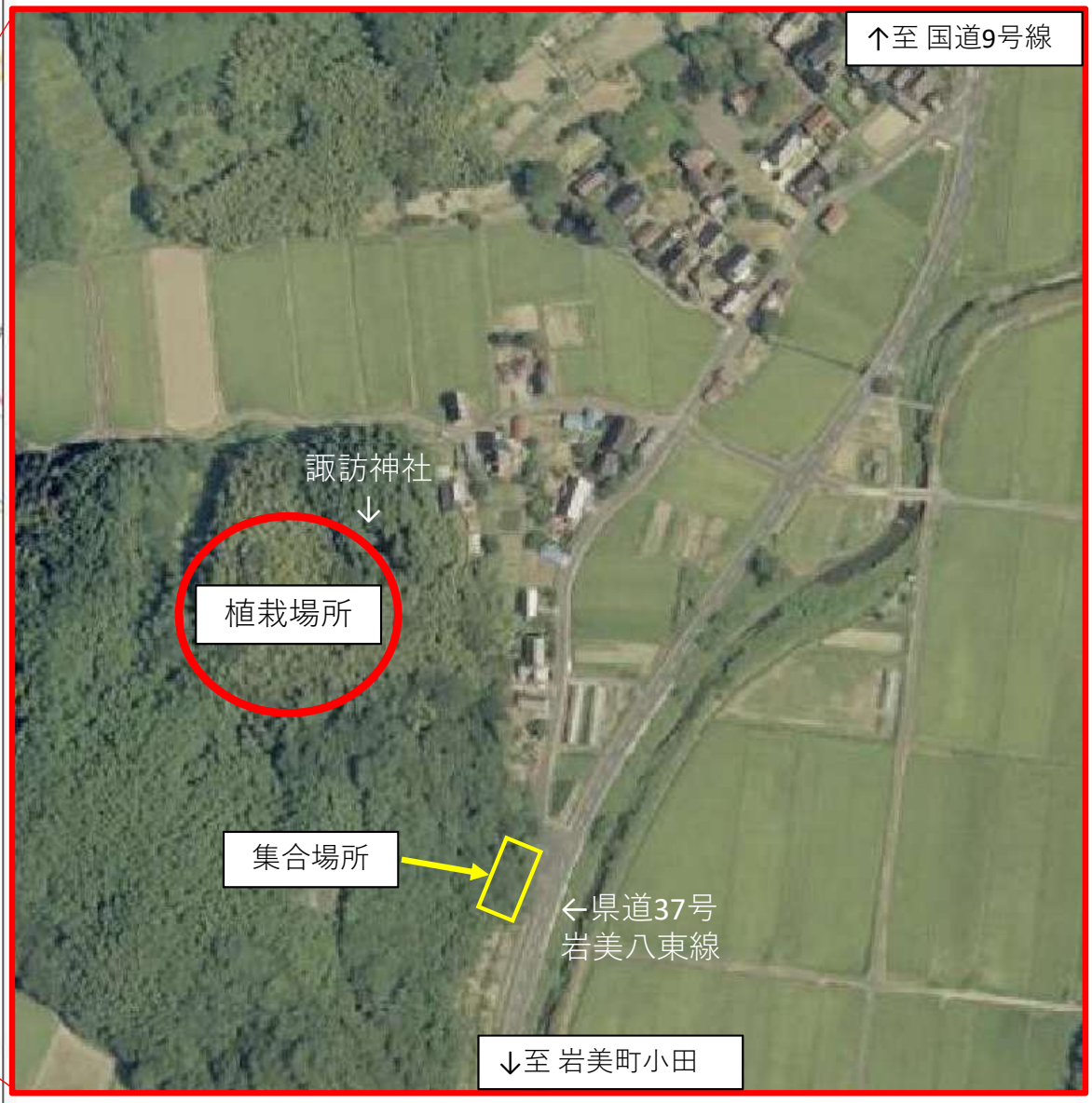
↑至 国道9号線
諏訪神社
↓
植栽場所
集合場所
←県道37号
岩美八東線
↓至 岩美町小田