資　料　提　供	
平成３０年１０月２６日	
担当課 （担当者）	埋蔵文化財センター （田中）
電話	０８５７－２７－６７１１

「因幡万葉歴史ウォーキング」を開催します

鳥取県埋蔵文化財センターでは、国史跡因幡国庁跡（いなばこくちょうあと）など古代の因幡国中心地の遺跡を紹介する「因幡万葉歴史ウォーキング」を開催します。

多くの方に当イベントの参加を呼びかけ、当日参加いただけない方にもこの取組を知っていただきたいので、取材、報道等をお願い申し上げます。

「因幡万葉歴史ウォーキング」の概要

（１）日時　平成３０年１１月３日（土・祝）
午後１時から午後４時まで（小雨決行）

（２）集合場所　鳥取県埋蔵文化財センター（鳥取市国府町宮下１２６０）

（３）主催　鳥取県埋蔵文化財センター

（４）内容　奈良時代から平安時代の今の県庁に当たる国庁（因幡国府）や因幡国分寺、国分尼寺周辺をウォーキングします。
ウォーキングでは国府の中にあった庭園の痕跡と推定される「弁天島（べんてんじま）」をはじめ、総面積 360,000 ㎡といわれる広大な国府推定地内の知られざる痕跡を専門職員が謎解きをしながら 6.5km をめぐります。

（５）定員　５０名（先着順）

（６）参加料　無料

（７）事前申し込み　電話とメール、ホームページの申し込みフォーム
電話　０８５７－２７－６７１１
メール　maibuncenter@pref.tottori.lg.jp
ホームページ　https://www.pref.tottori.lg.jp/maibun/

（８）その他　駐車場は当センターの駐車場のほか、鳥取聾学校横の旧積善学園駐車場。
雨天中止の場合は午前８時３０にホームページでお知らせするほか、申込者に連絡。
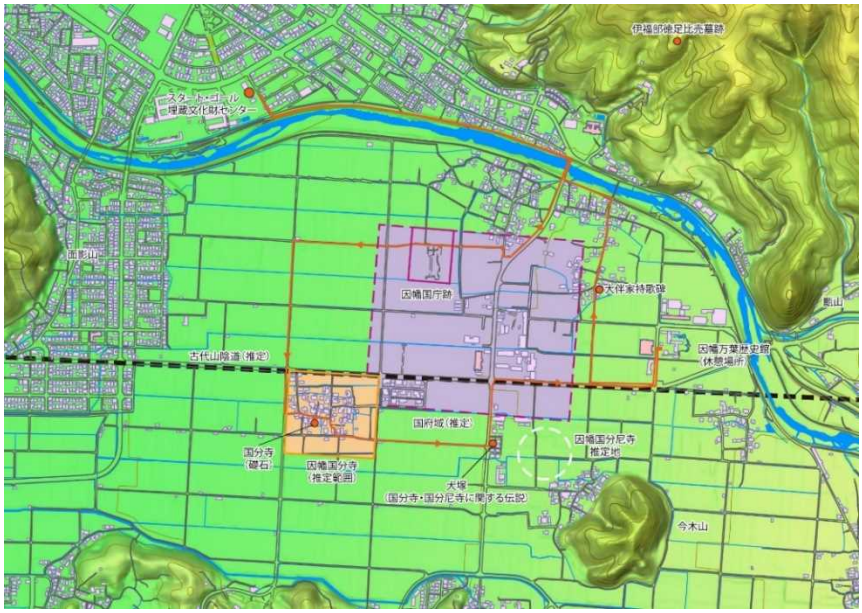
ウォーキングコース